

ΕΦΗΜΕΡΙΣ ΤΗΣ ΚΥΒΕΡΝΗΣΕΩΣ

ΤΗΣ ΕΛΛΗΝΙΚΗΣ ΔΗΜΟΚΡΑΤΙΑΣ

ΤΕΥΧΟΣ ΤΕΤΑΡΤΟ

Αρ. Φύλλου 294

23 Μαΐου 2000

ΠΕΡΙΕΧΟΜΕΝΑ**ΑΠΟΦΑΣΕΙΣ**

- Χαρακτηρισμός ως κυρίας δημοτικής οδού της οδού που συνδέει την οδό Επτανήσου με την παραλία Καλαμακίου στο Ν. Αχαΐας. 1
- Επαναπροσδιορισμός τμήματος ορίων οικισμού Κατασταρίου Ν. Ζακύνθου. 2
- Κήρυξη αναδασωτέας έκτασης 5,600 στρεμμάτων, στη θέση «Βολίμι» Καφού Δημοτικού διαμερίσματος Χράνων του Δήμου Αιπείας Νομού Μεσσηνίας. 3

ΑΠΟΦΑΣΕΙΣ

Αριθ. 4135

(1)

Χαρακτηρισμός ως κυρίας δημοτικής οδού της οδού που συνδέει την οδό Επτανήσου με την παραλία Καλαμακίου στο Ν. Αχαΐας.

Ο ΝΟΜΑΡΧΗΣ ΑΧΑΪΑΣ

Έχοντας υπόψη

- 1) Τις δ/ξεις του Ν. 3200/55 περί διοικητικής αποκεντρώσεως και τις ίδιες του από 28-2-55 Β.Δ περί εξαιρέσεως από τις αρμοδιότητες των Νομαρχών μερικών αντικειμένων αρμοδιότητας του Υπουργού
- 2) Τις δ/ξεις του Ν.Δ 532/70 περί συμπληρώσεως των διατάξεων περί διοικητικής αποκεντρώσεως.
- 3) Τις δ/ξεις του Β.Δ 712/70 και εκείνες του Β.Δ 721/70 και εκείνες του Β.Δ 677/71 περί τροποποιήσεως και συμπληρώσεως του Β.Δ 712/70

4) Τις δ/ξεις του αρθ.1 π.δ 24/31-5-1985 και όπως αντικαταστάθηκε με την παρ.δδ του αρθ.162 του π.δ 14/27-7-1999 Φ.Ε.Κ 580 Δ/27-7-1999.

5) Την με αριθ. 27/31-3-1995 ΦΕΚ 357/β/95 απόφαση Νομαρχιακής Αυτ/σης Αχαΐας περί συστάσεως Δ/νσεως ΧΟΠ Νομ. Αχαΐας.

6) Τα πρακτικά της με αριθ.13/1-10-99 συνεδριάσεως του Δ.Σ Δήμου ΜΟΡΒΗΣ ως και την με αριθ.86/1999 απόφασή τους.

7) Το με αρ. 12326/2-3-99 έγγραφο της Δ/σεως ΧΟΠ προς το ΣΧΟΠ Ν. Αχαΐας

8) Το με αριθ.14/1999 πρακτικό Σ.Χ.Ο.Π θέμα 1, αποφασίζουμε:

Άρθρο 1

Χαρακτηρίζουμε την δημοτική οδό Επτανήσου που συνδέει την παραλία Καλαμακίου με την επαρχιακή οδό Κ. Αχαΐας -Αράξου ως κυριωτέρας δημοτικής οδού Ο χαρακτηρισμός αυτός αναλυτικά φαίνεται στο συνημμένο διάγραμμα δια ερυθράς μελάνης και σε κλίμακα 1/ 5000 που συνοδεύει την με αριθ.14505/16-12-99 απόφασή μας.

Άρθρο 2

Η παρούσα απόφαση δεν επιβαρύνει τον κρατικό προϋπολογισμό ούτε τον προϋπολογισμό του οικείου Ο.Τ.Α
Η ισχύς της παρούσης απόφασης αρχίζει από την ημέρα δημοσίευσής στην εφημερίδα της Κυβερνήσεως.
Η παρούσα να δημοσιευθεί στην Εφημερίδα της Κυβερνήσεως.

Πάτρα, 26 Απριλίου 2000

Ο Νομάρχης

ΕΥΣΤ. ΑΘΑΝΑΣΟΠΟΥΛΟΣ ΣΕΡΕΤΗΣ



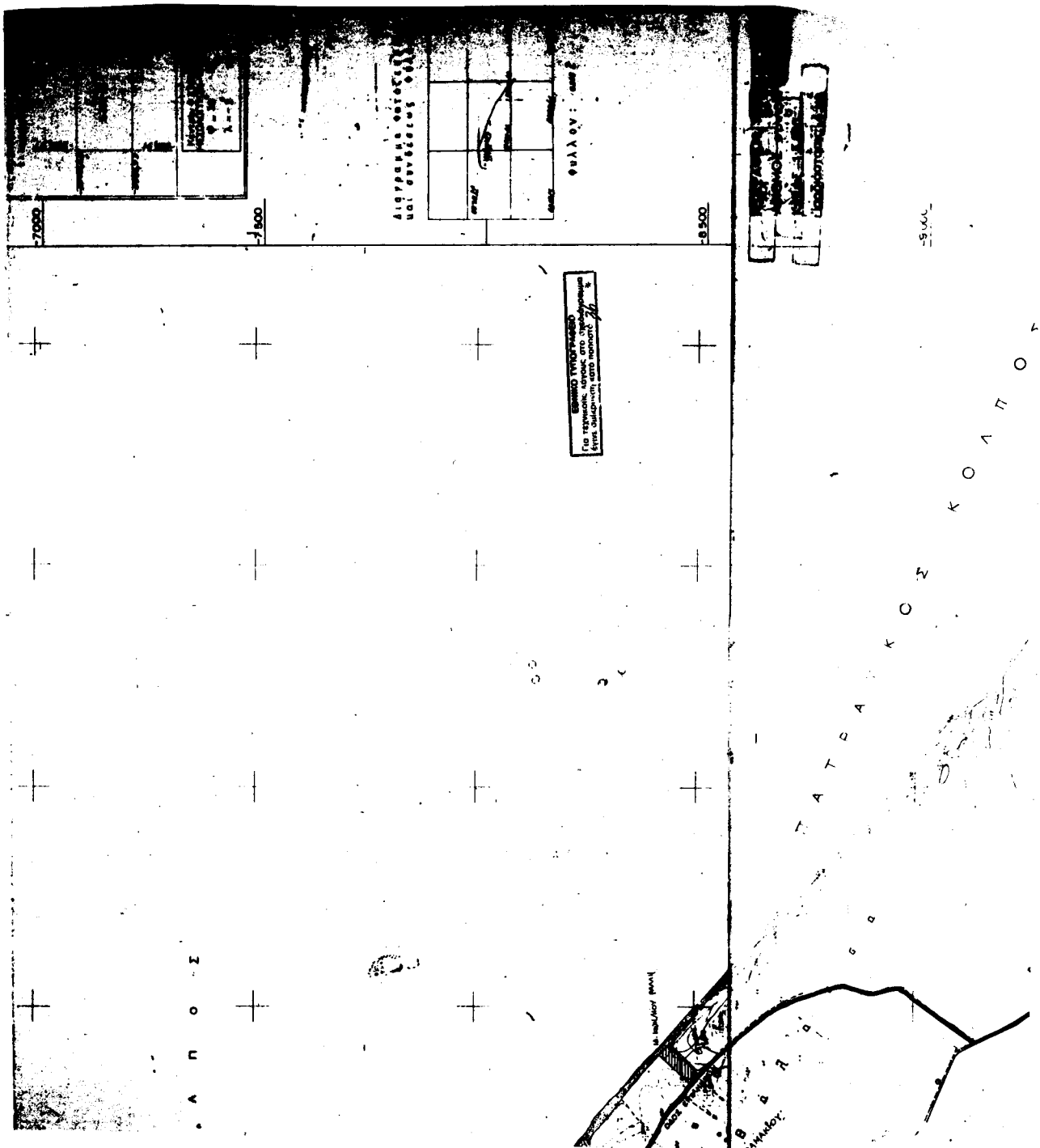

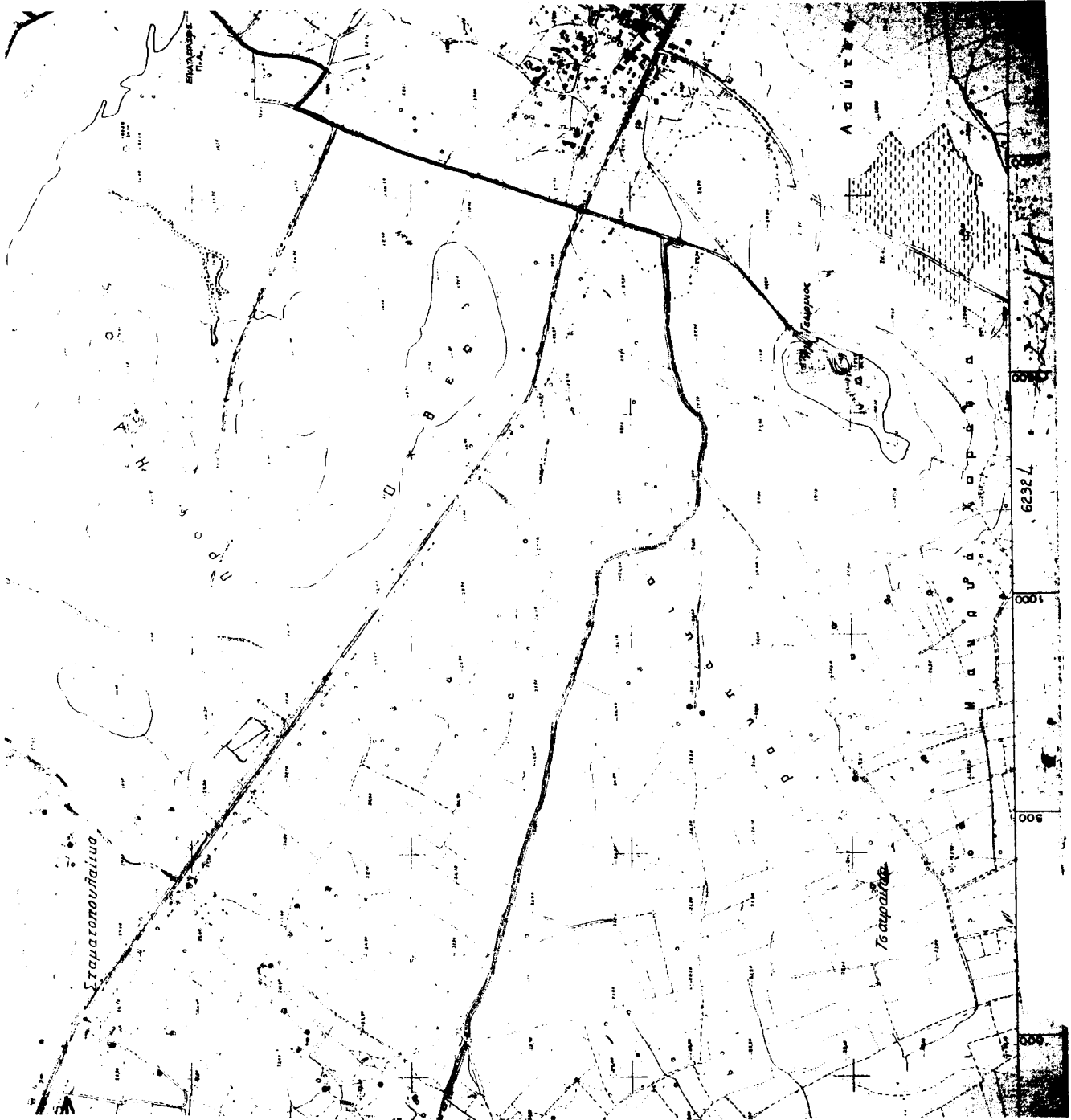

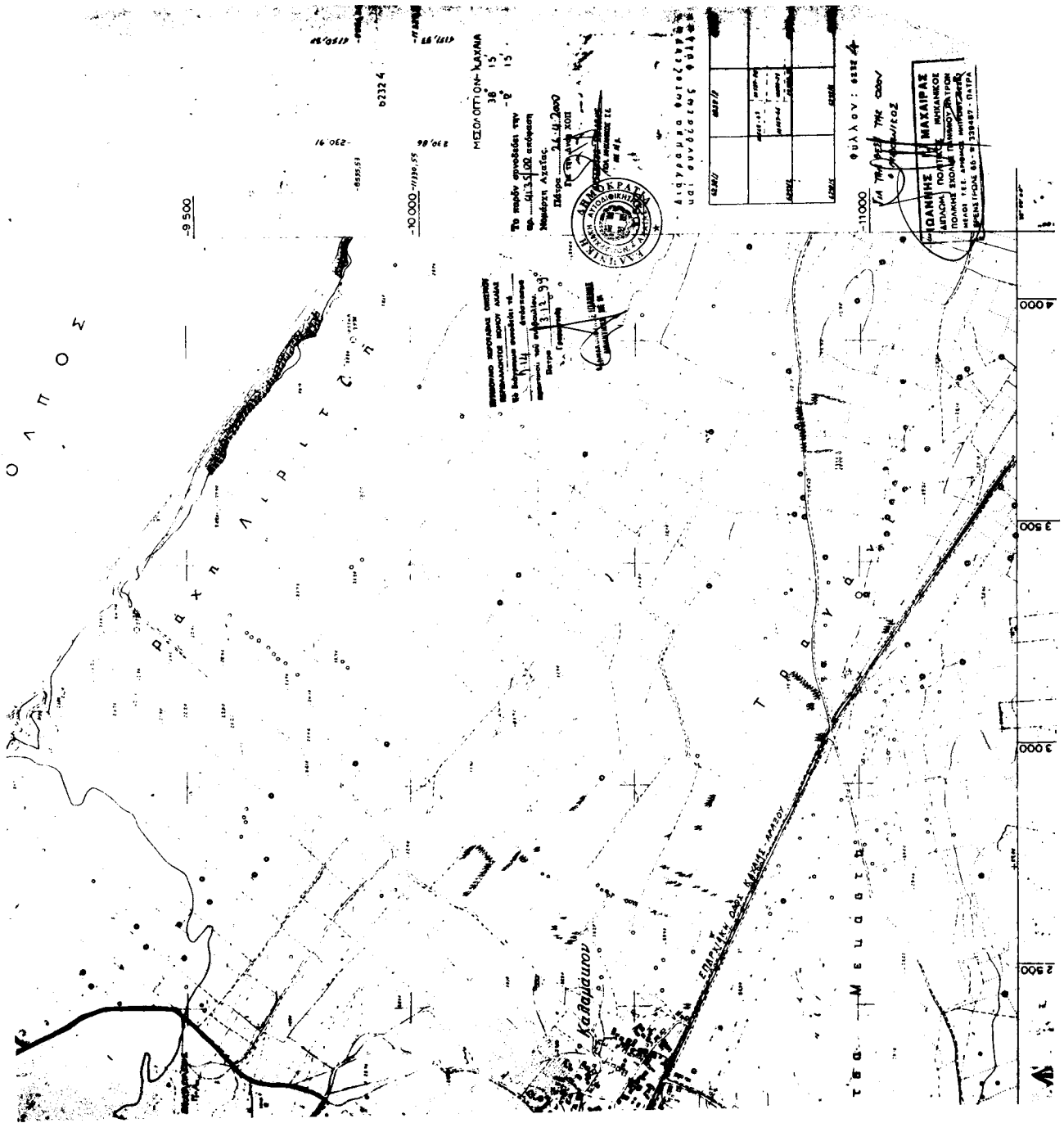

Αριθ. 1023, 1024

(2)

Επαναπροσδιορισμός τμήματος ορίων οικισμού Κατασταρίου Ν. Ζακύνθου.

Ο ΝΟΜΑΡΧΗΣ ΖΑΚΥΝΘΟΥ

Έχοντας υπόψη:

1. Το Νόμο 2218/13-6-1994 "Ίδρυση Νομαρχιακής Αυτ/σης, τροποποίηση διατάξεων για την πρωτοβάθμια Αυτ/ση και την περιφέρεια και άλλες διατάξεις (ΦΕΚ 90/Α/13-6-1994).

2. Την αριθ. 87/27-1-1995 απόφαση Νομ/κου Συμβουλίου Ζακύνθου ψήφιση Οργανισμού Οργάνωσης και λειτουργίας της Νομα/κης Αυτ/σης Ζακύνθου (ΦΕΚ 433/Β/17-5-1995).

3. Το Π.Δ. της 25-4(15-5-1989) ΦΕΚ 293/Δ περί τροποποίησης του από 24-4-1985 Π.Δ/τος "τρόπος καθορισμού ορίων οικισμών της χώρας μέχρι 2000 κατοίκους κατηγορίας αυτών και καθορισμός όρων και περιορισμών δόμησης (ΦΕΚ 181/Δ/85)»

4. Τις με αρ. πρωτ. 1023/17-3-2000 και 1024/17-3-2000 αιτήσεις σχετικά με τον επαναπροσδιορισμό (λόγω ασάφειας) τμήματος των ορίων του οικισμού Κατασταρίου με συντεταγμένες δια εξαρτήσεως από το κρατικό τριγωνομετρικό δίκτυο σύμφωνα με το συνημμένο σχέδιο.

5. Το με αρ. 3ο πρακτικό της 5-4-2000 συνεδρίασης του δημοτικού συμβουλίου Αλικών με αριθμό απόφασης

38/2000 όπου εισηγείται θετικά για τον επαναπροσδιορισμό τμήματος των ορίων του οικισμού Κατασταρίου.

6. Την προφορική εισήγηση της προέδρου του ΣΧΟΠ προϊσταμένης της Δ/σης Πολεοδομίας και Περιβάλλοντος όπου εισηγείται "την οριστικοποίηση του βορίου τμήματος του οικισμού Κατασταρίου και τον προσδιορισμό αυτών δια συντεταγμένων εξαρτημένων από το κρατικό τριγωνομετρικό δίκτυο όπως εμφανίζεται στο συνημμένο σχέδιο κλίμακας 1:5000».

7. Την ομόφωνη αποδοχή της εισηγήσεως της προέδρου του ΣΧΟΠ από το Συμβούλιο ΧΟΠ όπως διατυπώνεται στο 1ο θέμα του 1ου πρακτικού του ΣΧΟΠ της 17-3-2000, αποφασίζουμε:

Τον επαναπροσδιορισμό του βορίου τμήματος του οικισμού Κατασταρίου δια συντεταγμένων εξαρτημένων από το Κρατικό τριγωνομετρικό δίκτυο όπως περιγράφονται στο συνημμένο σχέδιο κλίμακας 1:5000 που φέρει την θεώρηση του Συμβουλίου ΧΟΠ του Νομού.

Από τις διατάξεις αυτής της απόφασης δεν προκαλείται δαπάνη εις βάρος του Κρατικού Προϋπολογισμού, ούτε εις βάρος του Προϋπολογισμού του οικείου ΟΤΑ.

Η παρούσα απόφαση να δημοσιευθεί στην Εφημερίδα της Κυβερνήσεως.

Ζάκυνθος, 25 Απριλίου 2000

Ο Νομάρχης
ΔΙΟΝΥΣΙΟΣ ΓΑΣΠΑΡΟΣ

**ΑΤΟΣΠΑΣΜΑ ΧΑΡΤΟΥ Γ.Υ.Σ.
ΟΙΚΙΣΜΟΥ ΚΑΤΑΣΤΑΡΙΟΥ**

ΚΛΙΜΑΚΑ 1: 5000
Ζεύκτης Μάρτιος 2000

ΠΛΑΝΟ: ΚΑΤΑΣΤΑΡΙΟΥ
ΕΡΓΟ: ΑΥΛΟΝ ΖΕΥΚΤΟΥ

ΔΗΜΗΤΡΙΟΣ Δ. ΑΙΒΑΝΗΣ
ΔΙΟΙΚΗΤΗΣ ΓΕΩΓΡΑΦΙΚΩΝ ΜΕΤΡΗΣΕΩΝ
ΑΝ. ΑΡΧΙΤΕΚΤ. ΚΑΙ ΠΟΛΙΤ. ΕΡΓΩΝ
ΑΝ. ΑΡΧΙΤΕΚΤ. ΚΑΙ ΠΟΛΙΤ. ΕΡΓΩΝ
ΑΝ. ΑΡΧΙΤΕΚΤ. ΚΑΙ ΠΟΛΙΤ. ΕΡΓΩΝ

(Handwritten signatures and initials)

**ΕΠΙΛΗΠΤΙΚΟΙ ΣΤΗΜΑΤΟΣ
ΟΙΚΙΣΜΟΥ ΚΑΤΑΣΤΑΡΙΟΥ**
ΠΙΝΑΚΑΣ ΣΥΝΤΕΤΑΓΜΕΝΩΝ ΚΟΡΥΦΩΝ
(εξ. τριβόλου) ΠΛ.Τ. (Ακτινοβόλου BESSEL)

ΚΟΡΥΦΗ	X	Y
1	-18225.63	10540.50
2	-18283.00	10590.73
3	-18412.96	10686.28
4	-18451.11	10665.88
5	-18338.60	10535.51
6	-18316.17	10486.32

ΕΓΓΡΑΦΗ ΕΠΙΧΕΙΡΗΣΙΑΣ
Ε.Π.Ο. ΕΓΓΡΑΦΗ ΕΠΙΧΕΙΡΗΣΙΑΣ
ΥΑΠ. ΠΙΝΑΚΑΣ ΕΠΙΧΕΙΡΗΣΙΑΣ

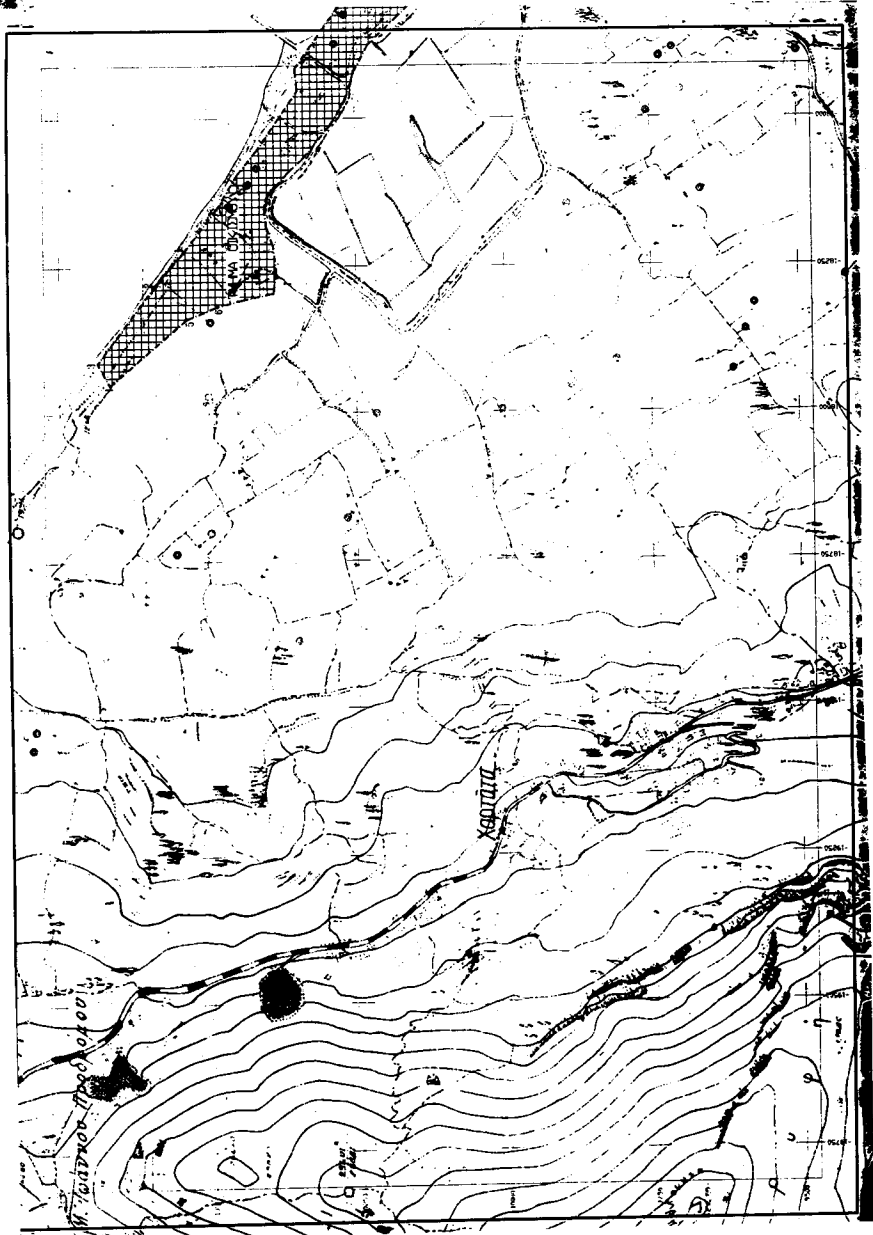

Αριθ. 968

(3)

Κήρυξη αναδασωτέας έκτασης 5,600 στρεμμάτων, στη θέση «Βολίμι» Καφού Δημοτικού διαμερίσματος Χράνων του Δήμου Αιπείας Νομού Μεσσηνίας.

Ο ΓΕΝΙΚΟΣ ΓΡΑΜΜΑΤΕΑΣ ΠΕΡΙΦΕΡΕΙΑΣ ΠΕΛΟΠΟΝΝΗΣΟΥ

Έχοντας υπόψη:

- 1. Τις δ/ξεις του Π.Δ.51/87 "Καθορισμός των Περιφερειών της Χώρας για το σχεδιασμό κ.λ.π. της περιφερειακής Ανάπτυξης"
- 2. Τις δ/ξεις των άρθρων 1 παρ.1 και 2, 2 παρ.1 εδ. δ', 5 παρ.3β, 6 παρ.7 και 7 παρ.2 του Ν.2503/97 "Διοίκηση, Οργάνωση, Στελέχωση της Περιφέρειας κ.λ.π."
- 3. Τις δ/ξεις του άρθρου 117 παρ.3 του Συντάγματος
- 4. Τις δ/ξεις του Ν.998/79 "περί προστασίας των δασών κ.λ.π." και ειδικότερα:
 - α) του άρθρου 41 παρ.1 β) του άρθρου 38 παρ.1
 - 5. Τις δ/γές του Υπουργείου Γεωργίας:
 - α) 160417/1180/8-7-80 β) 182447/3049/24-9-80
 - 6. Την αριθ.2115/11-4-2000 πρόταση του Δασαρχείου Καλαμάτας περί κηρύξεως αναδασωτέας, της αναφερομένης στο θέμα έκτασης
 - 7. Την αριθ. 5 872/29-8-97 απόφαση του Γενικού Γραμματέα Περιφέρειας Πελοποννήσου "Τοποθέτηση Πρ/νων Δ/σεων Υπηρεσιών κ.λ.π. και εξουσιοδότηση υπογραφής με

Εντολή Γενικού Γραμματέα Περιφέρειας Πελοποννήσου (Ε.Γ.Γ.Π.Π.)", αποφασίζουμε:

Κηρύσσουμε αναδασωτέα, με σκοπό την προστασία για την επαναδημιουργία της δασικής βλάστησης που καταστράφηκε από παράνομη εκχέρωση από 1-3-99 μέχρι 31-3-99 την δημόσια δασική έκταση, εμβαδού πέντε στρεμμάτων και εξακοσίων τετραγωνικών μέτρων που βρίσκεται στη θέση "Βολίμι" Καφού Δημοτικού διαμερίσματος Χράνων του Δήμου Αιπείας Νομού Μεσσηνίας προδιορίζεται από τα στοιχεία: Α. Β. Γ. Δ. Ε. Ζ. Η. Θ. Ι. Κ. Λ. Μ. Ν. Ξ. Α και έχει όρια:

- Ανατολικά: Δημόσια δασική έκταση και ελαιόκτημα Νικ.Μπουσούνη
 - Δυτικά: Δημόσια δασική έκταση
 - Βόρεια: Δημόσια δασική έκταση
 - Νότια: Δημόσια δασική έκταση
- Όπως φαίνεται στο συνημμένο διάγραμμα που αποτελεί αναπόσπαστο μέρος της απόφασης αυτής. Προβλέπεται φυσική αναγέννηση της δασικής βλάστησης που καταστράφηκε.
- Η απόφαση αυτή να δημοσιευθεί στην Εφημερίδα της Κυβερνήσεως.

Καλαμάτα, 13 Απριλίου 2000

Με εντολή Γενικού Γραμματέα Περιφέρειας Ο Διευθυντής Δασών Ν. Μεσσηνίας ΠΑΝ. ΜΠΑΖΙΓΟΣ

