



0400674121000008



6083

# ΕΦΗΜΕΡΙΣ ΤΗΣ ΚΥΒΕΡΝΗΣΕΩΣ

## ΤΗΣ ΕΛΛΗΝΙΚΗΣ ΔΗΜΟΚΡΑΤΙΑΣ

ΤΕΥΧΟΣ ΤΕΤΑΡΤΟ

Αρ. Φύλλου 674

12 Οκτωβρίου 2000

### ΠΕΡΙΕΧΟΜΕΝΑ

#### ΑΠΟΦΑΣΕΙΣ

- Κήρυξη ως αναδασωτέας εκτάσεως εμβαδού (7.500) επτά χιλιάδων πεντακοσίων στρεμμάτων, στη θέση «Τσαλαλγί - Σκράκα - Κερασιά» περιφέρειας Δημοτικού δάσους Αρμάτων και δασική θέση «Κορομηλιά» Κοινοτικού δάσους Διστράτου Νομού Ιωαννίνων ..... 1
- Κήρυξη ως αναδασωτέας εκτάσεως εμβαδόν (1.878) χιλίων οκτακοσίων εβδομήντα οκτώ στρεμμάτων, στη θέση «Κερασιά» περιφέρειας Δημοτικού Διαμερίσματος Ελευθέρου - Παλαιοσελίου Δήμου Κόνιτσας Νομού Ιωαννίνων. .... 2
- Κήρυξη ως αναδασωτέας εκτάσεως εμβαδού (400) τετρακοσίων στρεμμάτων, στη θέση «Γκορτσιά» περιφέρειας Δημοσίου δάσους Αγίας Βαρβάρας Δήμου Κόνιτσας Νομού Ιωαννίνων ..... 3
- Καθορισμός χρήσης παραχωρουμένου ακινήτου στο Αγρ/μα Κοιλιάδας - Κρεμάστης Ν. Κοζάνης ..... 4

γ). Του Ν. 998/1979 «Περί προστασίας δασών και των δασικών εν γένει εκτάσεων της χώρας και συγκεκριμένα: (α) του άρθρου 38 παρ. 1 και (β) του άρθρου 41 παρ. 1

2. Τις διαταγές του Υπουργείου Γεωργίας α) 160417/1180/8-7-1980 και β) 182447/3049/24-9-1980.

3. Την αριθμ. 35275/31-12-1998 απόφαση Γενικού Γραμματέα Περιφέρειας Ηπείρου «Περί ανάθεσης άσκησης αρμοδιοτήτων στον Γεν. Δ/ντή Περιφέρειας Ηπείρου».

4. Την αναφορά του Δασαρχείου Κόνιτσας αριθμ. 2369/12-9-2000 με την οποία προτείνεται η κήρυξη ως αναδασωτέας, της αναφερομένης στο θέμα εκτάσεως.

5. Την με αριθμό 2972/15-9-2000 εισήγηση της Δ/νσης Δασών Ν. Ιωαννίνων, αποφασίζουμε:

Κηρύσσουμε αναδασωτέα, με σκοπό να επανέλθει στην προτέρα της κατάσταση με φυσική αναγέννηση ή τεχνητή αναδάσωση το Δημοτικό δάσος Αρμάτων και το Κοινοτικό δάσος Διστράτου εμβαδού (7.500) επτά χιλιάδων πεντακοσίων στρεμμάτων, στη θέση «Τσαλαλγί - Σκράκα - Κερασιά» και «Κορομηλιά» περιφέρειας Δημοτικού Διαμερίσματος Αρμάτων Δήμου Κόνιτσας και Κοινότητας Διστράτου, Νομού Ιωαννίνων, η οποία καταστράφηκε λόγω πυρκαγιάς και απεικονίζεται σχεδιαγραφικά στο συνημμένο τοπογραφικό διάγραμμα με κλίμακα 1: 50.000 του Δασοπόνου Σπυρ. Ζαρκάδα, το οποίο αποτελεί αναπόσπαστο μέρος της παρούσας απόφασης.

Η έκταση έχει όρια:

Ανατολικά: Με ρέμα βρυάζα - κοιν. Δάσος Διστράτου.

Δυτικά: Με τις θέσεις Κινέτο - Οξύα - Τσούμα.

Βόρεια : Με όρια Νομού Γρεβενών, περιοχή Σαμαρήνας στο ρέμα Γαβριήλ μέχρι συνάντησης του ρέματος βρυάζα.

Νότια: Με ποταμό Αώο.

Η απόφαση αυτή να δημοσιευθεί στην εφημερίδα της Κυβερνήσεως.

Ιωάννινα, 15 Σεπτεμβρίου 2000

Με εντολή Γεν. Γραμματέα Περιφέρειας  
Ο Γενικός Γραμματέας Περιφέρειας  
ΒΑΣΙΛΕΙΟΣ ΜΗΤΣΕΛΟΣ

#### ΑΠΟΦΑΣΕΙΣ

- Αριθ. 2955 (1)  
Κήρυξη ως αναδασωτέας εκτάσεως εμβαδού (7.500) επτά χιλιάδων πεντακοσίων στρεμμάτων, στη θέση «Τσαλαλγί - Σκράκα - Κερασιά» περιφέρειας Δημοτικού δάσους Αρμάτων και δασική θέση «Κορομηλιά» Κοινοτικού δάσους Διστράτου Νομού Ιωαννίνων.

#### Ο ΓΕΝΙΚΟΣ ΓΡΑΜΜΑΤΕΑΣ ΠΕΡΙΦΕΡΕΙΑΣ ΗΠΕΙΡΟΥ

Έχοντας υπόψη:

1. Τις Διατάξεις:

α). Του Ν. 2503/97 «Διοίκηση, Οργάνωση, Στελέχωση της Περιφέρειας κ.λ.π.».

β). Του άρθρου 117 παρ. 3 του Συντάγματος.

ΠΕΡΙΦΕΡΕΙΑ ΗΠΕΙΡΟΥ  
ΓΕΝΙΚΗ Δ/ΝΣΗ ΠΕΡΙΦΕΡΕΙΑΣ  
Δ/ΝΣΗ ΔΑΣΩΝ ΙΩΑΝΝΙΝΩΝ  
ΔΑΣΑΡΧΕΙΟ ΚΟΝΙΤΣΑΣ

Ανήκει στην υπ. αριθμ. 2957/15-9-2000  
απόφαση του Γενικού Δ/ντή Περιφέρειας  
Ηπείρου.



ΕΘΝΙΚΟ ΤΥΠΟΓΡΑΦΕΙΟ  
Για τεχνικούς λόγους στο σχεδιάγραμμα  
 έγινε σμίκρυνση κατά ποσοστό 78 %



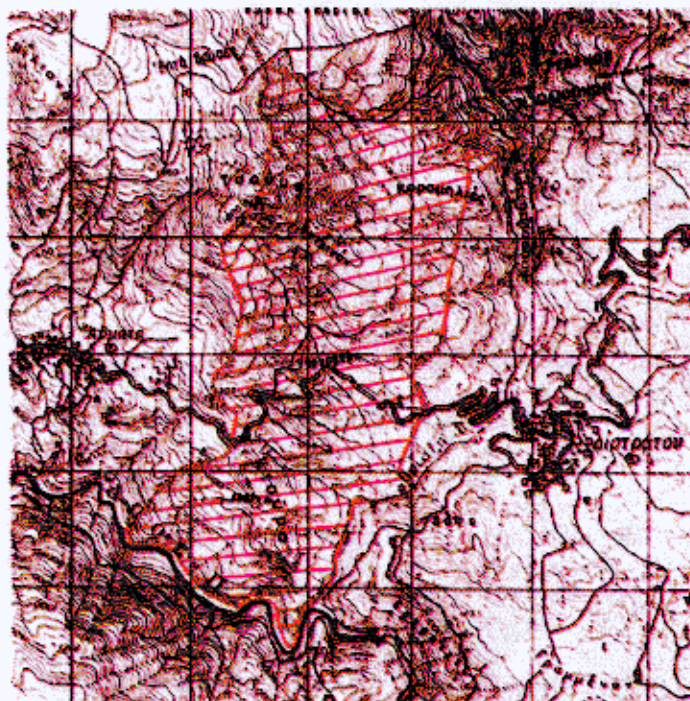

**ΑΠΟΣΠΑΣΜΑ ΧΑΡΤΗ : ΦΥΛ. ΚΟΝΙΤΣΑ - ΠΕΝΤΑΛΟΦΟ ΚΛΙΜΑΚΑ 1 : 50.000**

Στο ολοίο απεικονίζεται η έκταση που κάηκε στις 12 - 7 - 2000 στο Δ.Δ. Αρμάτων Δήμου Κόνιτσας και στην Κοινότητα Διστράτου συνολικού εμβαδού 7.500 στρεμ. με μορφή δάσους που ανήκει στο Κοινοτικό δάσος Αρμάτων και στο Κοινοτικό δάσος Διστράτου.



**ΥΠΟΜΝΗΜΑ**

-  Οριογραμμή καμένης έκτασης
-  Καμένη έκταση που προτείνεται να κηρυχθεί αναδάσωτα.

<p>Ο ΓΕΝ. ΔΝΤΗΣ ΠΕΡ. ΗΠΕΙΡΟΥ</p>  <p>Βασίλειος Μητσέλος</p>	<p>Ο Δ/ΝΤΗΣ ΔΑΣΩΝ ΠΕΡ. ΗΠΕΙΡΟΥ</p>  <p>Γεωργιος Βαρζουλας Δασολόγος με βαθμό Δ/ντή</p>	<p>Ο Δ/ΝΤΗΣ ΔΑΣΩΝ ΙΩΑΝΝΙΝΩΝ</p>  <p>Δημήτριος Κίτας Δασολόγος με βαθμό Δ/ντή</p>	<p>Ο ΔΑΣΑΡΧΗΣ ΚΟΝΙΤΣΑΣ</p>  <p>Δημήτριος Ζίκος Δασολόγος με βαθμό Δ/ντή</p>	<p>Ο ΣΥΝΦΑΚΤΗΣ</p>  <p>Σπύρος Ζαρκαδάς Δασοπόνος με Βαθμό Α'</p>
--	---	---	---	---

Αριθ. 2926

(2)

Κήρυξη ως αναδασωτέας εκτάσεως εμβαδόν (1.878) χιλίων οκτακοσίων εβδομήντα οκτώ στρεμμάτων, στη θέση «Κερασιά» περιφέρειας Δημοτικού Διαμερισματος Ελευθέρου - Παλαιοσελίου Δήμου Κόνιτσας Νομού Ιωαννίνων.

## Ο ΓΕΝΙΚΟΣ ΓΡΑΜΜΑΤΕΑΣ ΠΕΡΙΦΕΡΕΙΑΣ ΗΠΕΙΡΟΥ

Έχοντας υπόψη:

1. Τις Διατάξεις:
  - α). Του Ν. 2503/97 «Διοίκηση, Οργάνωση, Στελέχωση της Περιφέρειας κ. λ. π.»
  - β). Του άρθρου 117 παρ. 3 του Συντάγματος.
  - γ). Του Ν. 998/1979 «Περί προστασίας δασών και των δασικών εν γένει εκτάσεων της χώρας και συγκεκριμένα: (α) του άρθρου 38 παρ. 1 και (β) του άρθρου 41 παρ. 1.
2. Τις διαταγές του Υπουργείου Γεωργίας α) 160417/1180/8-7-1980 και β) 182447/3049/24-9-1980.
3. Την αριθμ. 35275/31-12-1998 απόφαση Γενικού γραμματέα Περιφέρειας Ηπείρου «Περί ανάθεσης άσκησης αρμοδιοτήτων στον Γεν. Δ/ντή Περιφέρειας Ηπείρου».
4. Την αναφορά του Δασαρχείου Κόνιτσας αριθμ. 2350/8-9-2000 με την οποία προτείνεται η κήρυξη ως αναδασωτέας, της αναφερομένης στο θέμα εκτάσεως.
5. Την με αριθμό 2971/15-9-2000 εισήγηση της Δ/νσης Δασών Ν. Ιωαννίνων, αποφασίζουμε:

Κηρύσσουμε αναδασωτέα, με σκοπό να επανέλθει στην προτέρα της κατάσταση με φυσική αναγέννηση ή τεχνητή αναδάσωση το Δημοτικό δάσος Ελευθέρου και το Δημόσιο δάσος Παλαιοσελίου εμβαδού (1878) χιλίων οκτακοσίων εβδομήντα οκτώ στρεμμάτων, στη θέση «Κερασιά» περιφέρειας Δημοτικών Διαμερισμάτων Ελευθέρου και Παλαιοσελίου Δήμου Κόνιτσας, Νομού Ιωαννίνων, η οποία καταστράφηκε λόγω πυρκαγιάς και απεικονίζεται σχεδιαγραφικά στο συνημμένο τοπογραφικό διάγραμμα με κλίμακα 1: 50.000 του Δασολόγου Χρήστου Λαγού, το οποίο αποτελεί αναπόσπαστο μέρος της παρούσας απόφασης.

Η έκταση έχει όρια:

Ανατολικά: Με Δημοτικό δάσος Παλαιοσελίου και Δημόσιο δάσος Ελευθέρου.

Δυτικά: Με Δημοτικό και Δημόσιο δάσος Ελευθέρου.

Βόρεια: Με Δημόσιο δάσος Ελευθέρου και Δημοτικό δάσος Παλαιοσελίου.

Νότια: Με Δημόσιο δάσος Ελευθέρου και Δημοτικό δάσος Παλαιοσελίου.

Η απόφαση αυτή να δημοσιευθεί στην εφημερίδα της Κυβερνήσεως.

Ιωάννινα, 15 Σεπτεμβρίου 2000

Με εντολή Γεν. Γραμματέα Περιφέρειας  
Ο Γενικός Διευθυντής Περιφέρειας  
ΒΑΣΙΛΕΙΟΣ ΜΗΤΣΕΛΟΣ

ΠΕΡΙΦΕΡΕΙΑ ΗΠΕΙΡΟΥ  
ΓΕΝΙΚΗ Δ/ΝΣΗ ΠΕΡΙΦΕΡΕΙΑΣ  
ΔΑΣΑΡΧΕΙΟ ΚΟΝΙΤΣΑΣ

Μηνιαία στην αριθμ 2926/15-92  
απόφαση του Γενικού Δ/την  
Περιφέρειας Ηπείρου

ΑΠΟΣΠΑΣΜΑ ΧΑΡΤΗ: ΦΥΛ ΚΟΝΙΤΣΑ ΚΛΙΜΑΚΑ 1:50000

Στο οποίο απεικονίζεται η έκταση που κατέχει στις  
6 Γουλιού του έτους 2000 στην θέση "Κερυβία" συνολικά  
εμβαδού 1378 στρέων με κορφή δάσους που ανήκει στο  
κοινωτικό δάσος Εφραίμου, στο Δημοτικό δάσος Εφραίμου  
και στο κοινωτικό δάσος Τσαλαβέρου





ΥΠΟΜΝΗΜΑ

— Οροχρονική  
καρέντις έκτασης

 καρέντις έκταση  
που προσείνεται να κηρυχθεί  
αναδασωτέα

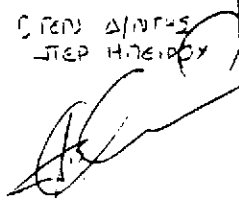
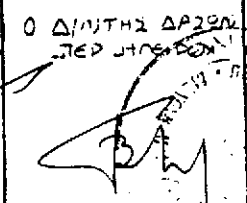
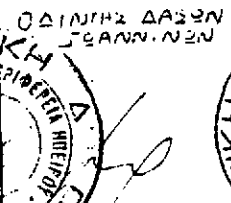
ΕΘΝΙΚΟ ΓΥΠΟΓΡΑΦΕΙΟ  
ΓΙΑ ΤΕΧΝΙΚΟΥΣ ΛΟΓΟΥΣ ΣΤΟ ΜΗΧΕΡΟΓΡΑΦΙΟ  
ΣΤΟ ΣΥΚΚΑΝΟΝΤΟ ΤΟΜΟΣ 78 \*

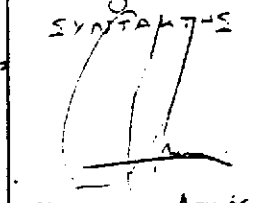
Ο ΓΕΝ. Δ/ΝΤΗΣ ΠΕΡ ΗΠΕΙΡΟΥ   Βασίλειος Μιχαήλς	Ο Δ/ΝΤΗΣ ΔΑΣΩΝ ΠΕΡ ΗΠΕΙΡΟΥ   Γεώργιος Βαρτζακός Δασάρχης με βαθμό Δ/την	Ο Δ/ΝΤΗΣ ΔΑΣΩΝ ΣΤΕΡΕΩΣ   Αθανάσιος Κίτικος Δασάρχης με βαθμό Δ/την	 Δ/ΝΤΗΣ ΔΑΣΩΝ Δασάρχης με βαθμό Δ/την	ΣΥΝΤΑΚΤΗΣ   Διμήτριος Μαυρός Δασάρχης με βαθμό
--	--	---	--	---

Αριθ. 2956

(3)

Κήρυξη ως αναδασωτέας εκτάσεως εμβαδού (400) τετρακοσίων στρεμμάτων, στη θέση «Γκορτσιά» περιφέρειας Δημοσίου δάσους Αγίας Βαρβάρας Δήμου Κόνιτσας Νομού Ιωαννίνων.

**Ο ΓΕΝΙΚΟΣ ΓΡΑΜΜΑΤΕΑΣ ΠΕΡΙΦΕΡΕΙΑΣ ΗΠΕΙΡΟΥ**

Έχοντας υπόψη:

1. Τις Διατάξεις:

α). Του Ν. 2503/97 «Διοίκηση, Οργάνωση, Στελέχωση της Περιφέρειας κ.λ.π.»

β). Του άρθρου 117 παρ. 3 του Συντάγματος.

γ). Του Ν. 998/1979 «Περί προστασίας δασών και των δασικών εν γένει εκτάσεων της χώρας και συγκεκριμένα: (α) του άρθρου 38 παρ. 1 και (β) του άρθρου 41 παρ. 1».

2. Τις διαταγές του Υπουργείου Γεωργίας α) 160417/1180/8-7-1980 και β) 182447/3049/24-9-1980.

3. Την αριθμ. 35275/31-12-1998 απόφαση Γενικού Γραμματέα Περιφέρειας Ηπείρου «Περί ανάθεσης άσκησης αρμοδιοτήτων στον Γεν. Δ/ντή Περιφέρειας Ηπείρου».

4. Την αναφορά του Δασαρχείου Κόνιτσας αριθμ. 2370/12-9-2000 με την οποία προτείνεται η κήρυξη ως αναδασωτέας, της αναφερομένης στο θέμα εκτάσεως.

5. Την με αριθμό 2973/15-9-2000 εισήγηση της Δ/σης Δασών Ν. Ιωαννίνων, αποφασίζουμε:

Κηρύσσουμε αναδασωτέα, με σκοπό να επανέλθει στην προτέρα της κατάσταση με φυσική αναγέννηση ή τεχνητή φαναδάσωση το Δημόσιο δάσος Αγίας Βαρβάρας εμβαδού (400) τετρακοσίων στρεμμάτων, στη θέση «Γκορτσιά» περιφέρειας Δημοτικού Διαμερίσματος Αγίας Βαρβάρας Δήμου Κόνιτσας, Νομού Ιωαννίνων, η οποία καταστράφηκε λόγω πυρκαγιάς και απεικονίζεται σχεδιαγραφικά στο συνημμένο τοπογραφικό διάγραμμα με κλίμακα 1: 50.000 του Δασολόγου Χρήστου Λαγού, το οποίο αποτελεί αναπόσπαστο μέρος της παρούσας απόφασης.

Η έκταση έχει όρια:

Ανατολικά: Με Δημόσιο δάσος Αγίας Βαρβάρας.

Δυτικά: Με Επαρχιακό δρόμο Κόνιτσας - Αμάραντου.

Βόρεια: Με Δημόσιο δάσος Αγίας Βαρβάρας.

Νότια: Με Δημόσιο δάσος Αγίας Βαρβάρας.

Η απόφαση αυτή να δημοσιευθεί στην εφημερίδα της Κυβερνήσεως.

Ιωάννινα, 15 Σεπτεμβρίου 2000

Με εντολή Γεν. Γραμματέα Περιφέρειας  
Ο Γενικός Διευθυντής Περιφέρειας  
ΒΑΣΙΛΕΙΟΣ ΜΗΤΣΕΛΟΣ

ΠΕΡΙΦΕΡΕΙΑ ΗΠΕΙΡΟΥ  
ΓΕΝΙΚΗ Δ/ΝΣΗ ΠΕΡΙΦΕΡΕΙΑΣ  
Δ/ΝΣΗ ΔΑΣΩΝ ΙΩΑΝΝΙΝΩΝ  
ΔΑΣΑΡΧΕΙΟ ΚΟΝΙΤΣΑΣ



Ανήκει στην υπ. αριθμ. 2956/15.3.2000  
απόφαση του Γενικού Δ/ντή Περιφέρειας  
Ηπείρου.

**ΑΠΟΣΠΑΣΜΑ ΧΑΡΤΗ : ΦΥΛ. ΒΑΣΙΛΙΚΟ ΚΑΙΜΑΚΑ 1 : 50.000**

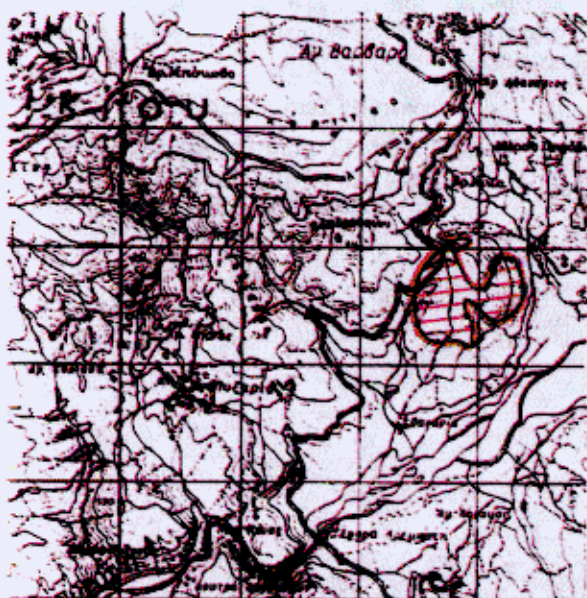
Στο οποίο απεικονίζεται η έκταση που κήκε στις 9-7-2000 στο Δ.Δ Αγίας Βαρβάρας  
Δήμου Κόνιτσας συνολικού εμβαδού 400,00 στρεμ. με μορφή δάσους που ανήκει στο  
Δημόσιο δάσος Αγίας Βαρβάρας.



**ΥΠΟΜΝΗΜΑ**

-  Οριογραμμή καμένης έκτασης
-  Καμένη έκταση που προτείνεται να κηρυχθεί αναδασωτέα.

ΕΘΝΙΚΟ ΤΥΠΟΓΡΑΦΕΙΟ  
Για τεχνικούς λόγους στο σχεδιάγραμμα  
έγινε σμίκρυνση κατά ποσοστό 78 %

<p>Ο ΓΕΝ. ΔΝΤΗΣ ΠΕΡ. ΗΠΕΙΡΟΥ</p>  <p>Βασίλειος Μητσέλος</p>	<p>Ο Δ/ΝΤΗΣ ΔΑΣΩΝ ΠΕΡ. ΗΠΕΙΡΟΥ</p>   <p>Γεωργιος Βαρτζουλας Δασολόγος με βαθμό Δ/ντή</p>	<p>Ο Δ/ΝΤΗΣ ΔΑΣΩΝ ΙΩΑΝΝΙΝΩΝ</p>   <p>Δημήτριος Κίτσος Δασολόγος με βαθμό Δ/ντή</p>	<p>-Ο- ΔΑΣΑΡΧΗΣ ΚΟΝΙΤΣΑΣ</p>   <p>Δημήτριος Ζήκας Δασολόγος με βαθμό Δ/ντή</p>	<p>Ο ΣΥΝΤΑΚΤΗΣ</p>  <p>Χρήστος Λαγός Δασολόγος με Βαθμό Β'</p>
---	--	--	--	---

Αριθ. 4416

(4)

Καθορισμός χρήσης παραχωρουμένου ακινήτου στο Α-  
γρ/μα Κοιλιάδας - Κρεμάστης Ν. Κοζάνης.

## Ο ΝΟΜΑΡΧΗΣ ΚΟΖΑΝΗΣ

1. Το Ν. 1512/111-1-1985 (ΦΕΚ 4Α) για την τροποποίηση και συμπλήρωση πολεοδομικών διατάξεων κ.λ.π. κι ειδικότερα το άρθρο 3 παρ. 1 αυτού.
2. Το Ν. 1337/12-3-1983 (ΦΕΚ 33Δ/14-3-83) για την επέκταση πολεοδομικών σχεδίων.
3. Το Ν. 360/1976 για τη χωροταξία και το Περιβάλλον.
4. Το Ν. 1032/1980 για τη σύσταση του Υπ. ΧΩΠ.
5. Την αρ. 28/1998 αποφ. κοιν. Συμβουλίου Κοιλιάδας.
6. Την αρ. 9355/98/24-3-00 γνωμοδότηση για προσδιορισμό χρήσης γης η οποία εξεδόθη από το Τμήμα Πολεοδομίας Κοζάνης.
7. α) Το Ν. 2218/13-6-94 (ΦΕΚ 90Α / 3-6-94) «περί (δρυσής Νομαρχιακής Αυτ/σης, τροποποίησης κ.λ.π.» Όπως συμπληρώθηκε με το Ν. 2240/15-9-94 (ΦΕΚ 153Α/15-9-94) και

β) Τη με αρ. 19/31-3-95 (ΦΕΚ 326Β/27-4-95) απόφαση Νομαρχιακού Συμβουλίου Κοζάνης.

8. Το αρ. 124332/16-12-97 έγγραφο του Υπουργείου Γεωργίας (Τμήμα Γ και Κ Αποκ/σης).

9. Το γεγονός ότι δεν προκαλεί δαπάνη η υπόψη παραχώρηση σε βάρος του προϋπολογισμού του οικείου Ο.Τ.Α., αποφασίζουμε:

Καθορίζουμε σαν χρήση γης τη λειτουργία που γενικά εξυπηρετεί την επαγγελματική εγκατάσταση κτηνοτροφικών εκμεταλλεύσεων και δραστηριοτήτων από τον Θεοδωρίδη Ευστάθιο του Θεοδώρου στο υπόψη τεμάχιο με στοιχεία Α-Β-Γ-Δ τεμαχ. έκτασης 4000 τ.μ., το οποίο εκπίπτει στο αριθμ. 11976<sup>α</sup> χερσολείβαδο κοινόχρηστο έτους 1960, όπως αυτό απεικονίζεται στο αναπόσπαστο με την παρούσα από 22-10-98 θεωρημένο τοπογραφικό διάγραμμα του Τμήματος Τοπογραφίας Κοζάνης.

Η παρούσα απόφαση να δημοσιευθεί στην εφημερίδα της Κυβερνήσεως.

Κοζάνη, 13 Σεπτεμβρίου 2000

Ο Νομάρχης

Π. ΜΗΤΛΙΑΓΚΑΣ

ΑΠΟΣΠΑΣΜΑ ΤΟΠΟΓΡΑΦΙΚΟΥ ΔΙΑΓΡΑΜΜΑΤΟΣ

"ΚΟΙΛΑΔΑ - ΚΡΕΜΑΣΤΗ" (ΚΟΖΑΝΗΣ)

ΔΙΑΜΟΜΗ 1926  
ΑΝΑΜΟΡΦΩΣΙΣ 1960

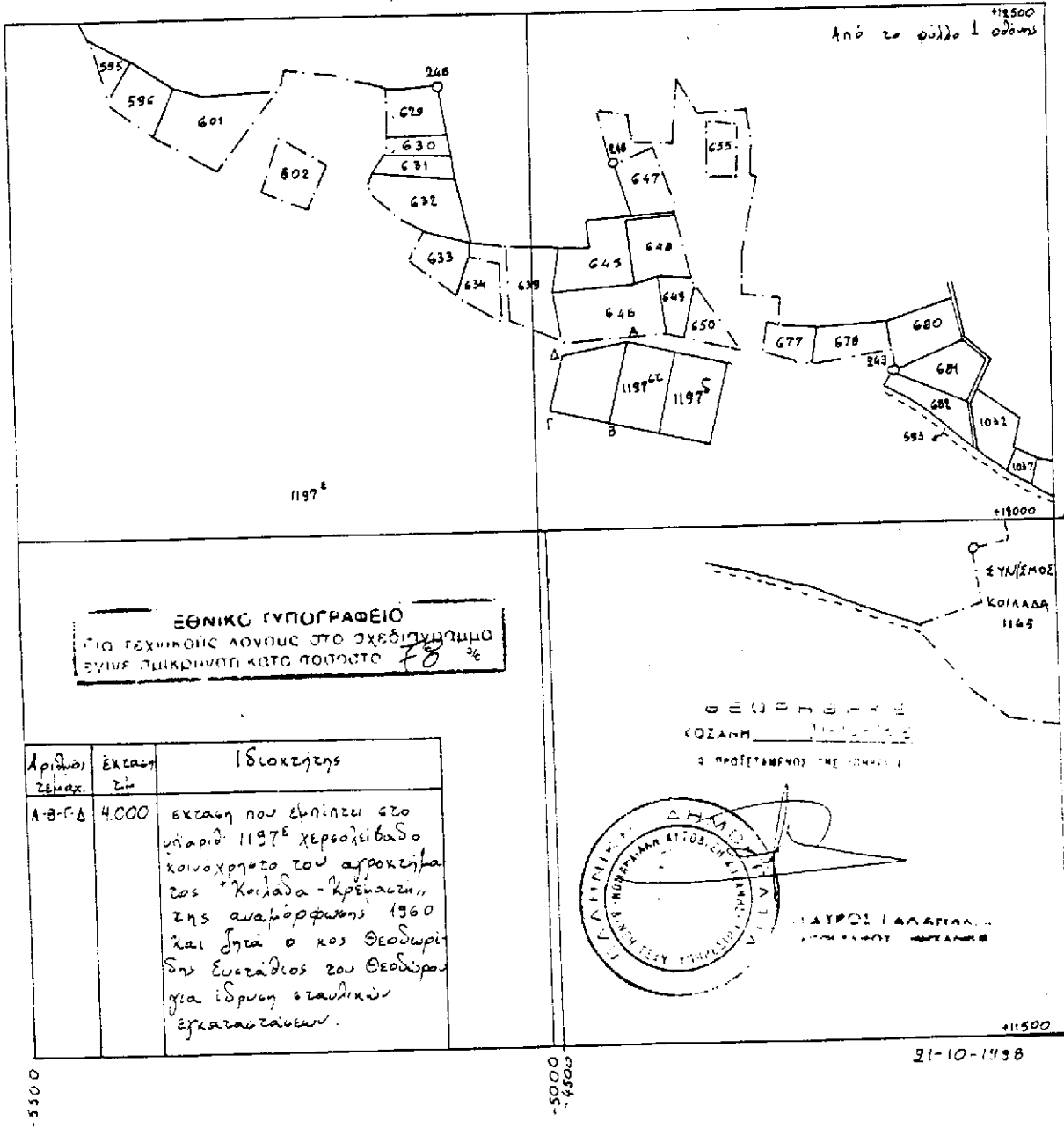

ΚΛΙΜΑΚΑ 1:5000