



04007540711000008



6723

ΕΦΗΜΕΡΙΣ ΤΗΣ ΚΥΒΕΡΝΗΣΕΩΣ

ΤΗΣ ΕΛΛΗΝΙΚΗΣ ΔΗΜΟΚΡΑΤΙΑΣ

ΤΕΥΧΟΣ ΤΕΤΑΡΤΟ

Αρ. Φύλλου 754

7 Νοεμβρίου 2000

ΠΕΡΙΕΧΟΜΕΝΑ

ΑΠΟΦΑΣΕΙΣ

- Κήρυξη αναδασωτέας έκτασης στη θέση «Μαράθι - Αγ. Ανδρέας-Μονή Λογγοβάρδας», Δήμου Πάρου, της νήσου Πάρου Ν. Κυκλάδων 1
- Κήρυξη αναδασωτέας έκτασης εμβαδού 162 στρεμμάτων, στη θέση «Τσέρας» Δημ. διαμ. Αμπελώνα, Δήμου Φιλιατών Ν. Θεσ/τίας..... 2
- Κήρυξη αναδασωτέας έκτασης εμβαδού 1.700 στρεμμάτων, στη θέση «Κουρούνα» Δημ. Διαμ. Κουρεμαδίου, Δήμου Φιλιατών, Ν. Θεσ/τίας..... 3
- Κήρυξη αναδασωτέας έκτασης 700 στρεμμάτων, στη θέση «Προφήτης Ηλίας-Παναγιά» πρώην κοινότητας Καλλιθέας Δήμου Φιλιατών Ν. Θεσπρωτίας» .. 4

3. Τις διατάξεις των άρθρων 37, 38, και 41 του Ν. 998/79 (ΦΕΚ 289/τ. Α'/29.12.79). «Περί προστασίας των δασών και των δασικών εν γένει εκτάσεων της Χώρας».

4. Τις διατάξεις του άρθρου 120. του Ν. 1892/90 (ΦΕΚ 101/τ. Α/31.7.1990).

5. Τις αρ. πρ. 160417/1180/08.07.80 και 182447/3049/24.9.1980 εγκύκλιες δ/γές και αποφάσεις του Υπουργείου Γεωργίας, που αναφέρονται στο εν λόγω θέμα.

6. Την σχετική εισήγηση της Δνσης Δασών Ν. Κυκλάδων για κήρυξη της εν λόγω έκτασης ως αναδασωτέας, επειδή αυτή χρειάζεται απόλυτη προστασία ώστε να αποφευχθεί η διάβρωση και η απόπλυση του εδάφους και να υποβοηθηθεί η φυσική αναγέννηση ώστε να επαναδημιουργηθεί η δασική βλάστηση (σχετ. αρ. πρ. 1072/ 30.8.2000 αναφορά Δασονομείου Νάξου και η επισυναπτόμενη έκθεση αυτοψίας), αποφασίζουμε:

Κηρύσσουμε αναδασωτέα με σκοπό τη φυσική αναγέννηση και την απόλυτη προστασία της Δημόσιας Δασικής έκτασης (παρ. 2. του άρθρου 3 του Ν. 998/79), που καταστράφηκε από πυρκαγιά, συνολικού εμβαδού $E=2.100,00$ στρμ. περίπου, όπως αυτή συντίθεται από τα τμήματα εκατέρωθεν του «Ξηροποτάμου», με στοιχεία Α1, Α2, Α3,.....Α34, Α35, Α1 και Β1, Β2, Β3.....Β13, Β14, Β1 που βρίσκεται στη θέση «Μαράθι - Αγ. Ανδρέας - Μονή Λογγοβάρδας», Δήμου Πάρου, της νήσου Πάρου Ν. Κυκλάδων.

Τα όρια της εν λόγω έκτασης προσδιορίζονται στο απόσπασμα τοπογραφικής πινακίδας Γ.Υ.Σ. κλίμακας 1:5000, το οποίο αποτελεί αναπόσπαστο μέρος της παρούσης.

Η απόφαση αυτή να δημοσιευθεί στην Εφημερίδα της Κυβερνήσεως.

Ερμούπολη, 18 Σεπτεμβρίου 2000

Ο Γενικός Γραμματέας Περιφέρειας
ΠΑΝΑΓΙΩΤΗΣ ΣΑΛΤΟΥΡΟΣ

ΑΠΟΦΑΣΕΙΣ

Αριθ. 3157

(1)

Κήρυξη αναδασωτέας έκτασης στη θέση «Μαράθι - Αγ. Ανδρέας-Μονή Λογγοβάρδας», Δήμου Πάρου, της νήσου Πάρου Ν. Κυκλάδων.

Ο ΓΕΝΙΚΟΣ ΓΡΑΜΜΑΤΕΑΣ
ΠΕΡΙΦΕΡΕΙΑΣ ΝΟΤΙΟΥ ΑΙΓΑΙΟΥ

Έχοντας υπόψη:

1. Τις διατάξεις του Ν. 2503/97 (ΦΕΚ 107/τ.Α'/30.5.1997), «Διοίκηση, οργάνωση, στελέχωση της Περιφέρειας, ρύθμιση θεμάτων για την τοπική αυτοδιοίκηση και άλλες διατάξεις».

2. Τις διατάξεις της παρ. 3, του άρθρου 117 του Συντάγματος.

ΠΟΣΠΑΣΜΑ ΤΟΠΟΓΡΑΦΙΚΗΣ ΠΙΝΑΚΙΔΑΣ

ΚΛΙΜΑΚΑ 1:5000

A₂ A₃... A₃₄ A₃₅ A₁ και
B₂ B₃... B₁₃ B₁₄ B₁: κείρια
ύψους Δασική έκταση,
ολίτου εμβαδού 2.100,00 στρέμ.
η κηρύσσεται αναδασωτέα
ση: Μαράδι-
Αυδρέας-Μοτή
σχολιάδας
προς Πάρος
ΠΑΡΟΣ

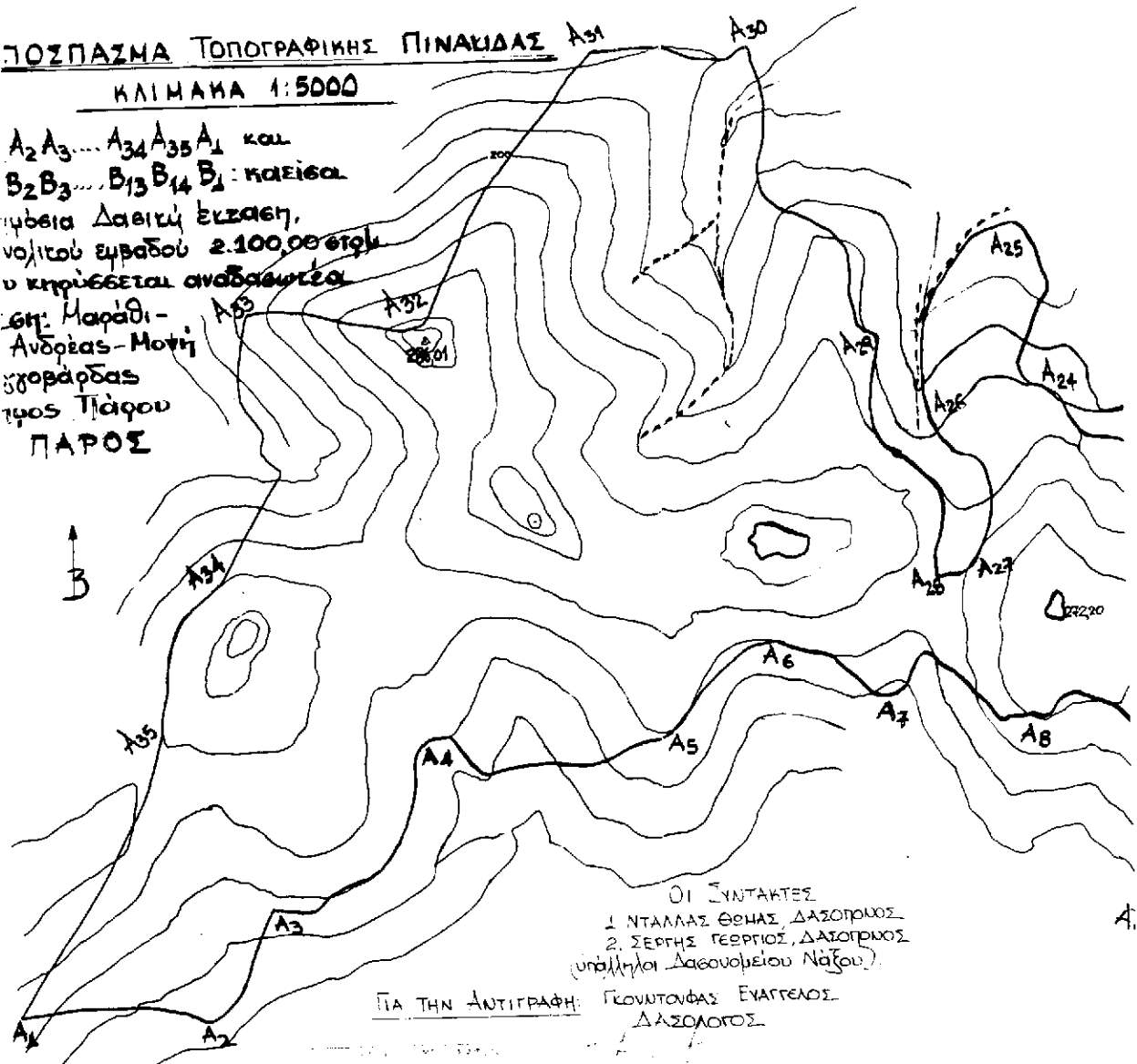

ΟΙ ΣΥΝΤΑΚΤΕΣ
1. ΝΤΑΛΛΑΣ ΘΩΜΑΣ, ΔΑΣΟΛΟΓΟΣ
2. ΣΕΡΓΗΣ ΓΕΩΡΓΙΟΣ, ΔΑΣΟΛΟΓΟΣ
(παράλληλοι Δασονομείου Νάξου)

ΓΙΑ ΤΗΝ ΑΝΤΙΓΡΑΦΗ: ΓΚΟΥΝΤΟΦΑΣ ΕΥΑΓΓΕΛΟΣ
ΔΑΣΟΛΟΓΟΣ

ΘΕΩΡΕΙΤΑΙ τὸ παρὸν ἀπόβλεμμα τοπογραφικῆς πινακίδας καὶ
συνδέεται τὴν ἀρ. πηρ. 3157/18.09.00 ἀπόφαση κηρύξεως αναδασωτέας.

Ο. Γ. ΓΡΑΜΜΑΤΕΑΣ ΠΕΡΙΦΕΡΕΙΑΣ
ΝΟΤΙΟΥ ΑΙΓΑΙΟΥ

ΕΡΜΟΝΟΡΗ, 18.09.2000
Δ. ΔΑΝΤΡΙΑ ΔΑΣΩΝ

ΓΕΩΓΡΑΦΙΚΗΣ ΣΧΕΔΙΑΣΤΙΚΗΣ

ΑΛΕΞΙΑΔΟΥ ΑΡΤΕΜΙΣ
ΔΑΣΟΛΟΓΟΣ

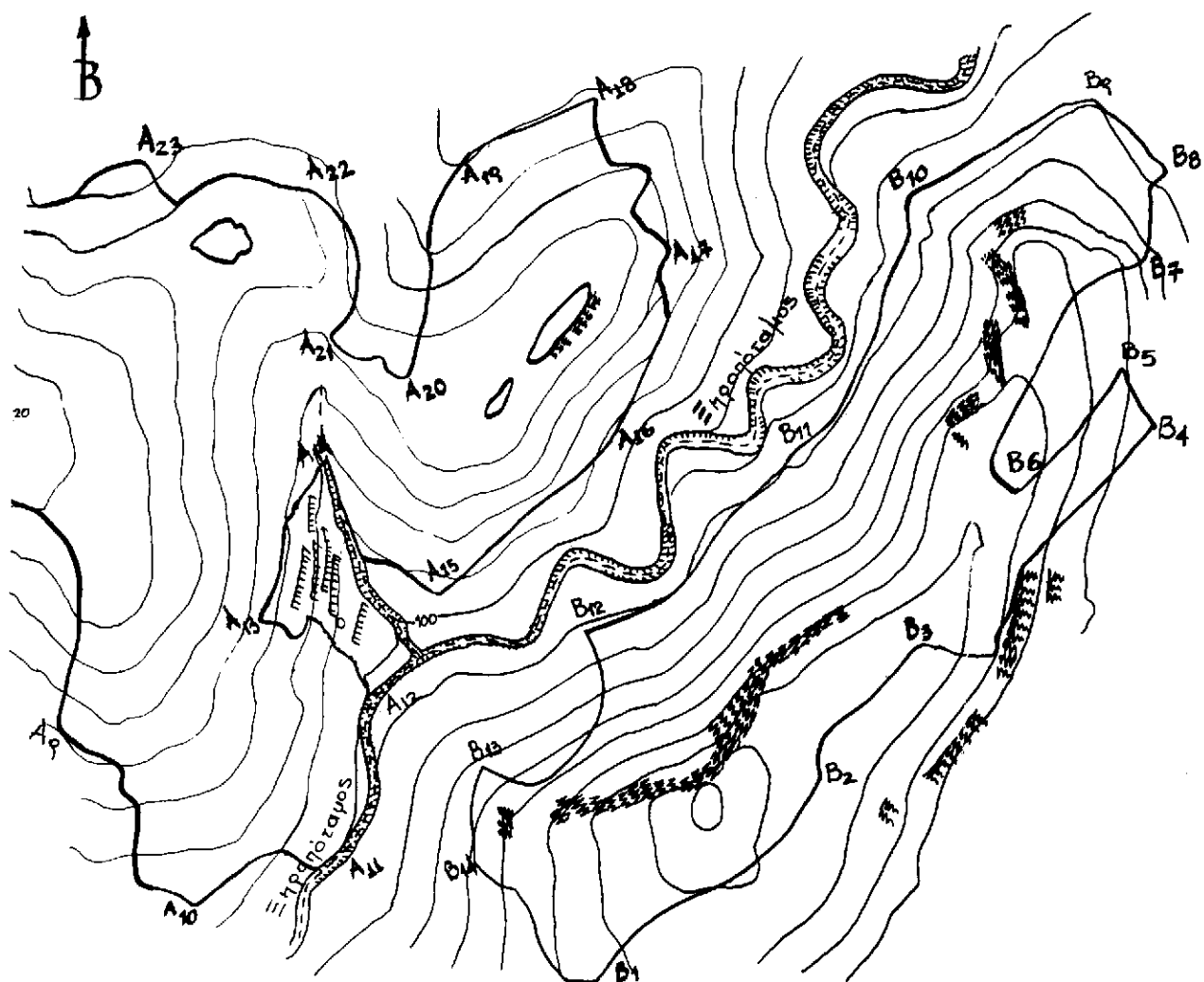

Αριθ. 3327

(2)

Κήρυξη αναδασωτέας έκτασης εμβαδού 162 στρεμμάτων, στη θέση «Τσέρας» Δημ. διαμ. Αμπελώνα, Δήμου Φιλιατών Ν. Θεσπρωτίας.

Ο ΓΕΝΙΚΟΣ ΓΡΑΜΜΑΤΕΑΣ ΠΕΡΙΦΕΡΕΙΑΣ ΗΠΕΙΡΟΥ

Έχοντας υπ' όψη:

1. Τις διατάξεις:

α) Του άρθρου 117 παρ. 3 του Συντάγματος της χώρας.

β) Των άρθρων 38 παρ. 1 και 41 παρ. 1 και 3 του Ν. 998/79 «Περί προστασίας Δασών και Δασικών εν γένει εκτάσεων».

γ) Του Ν. 2503/97 (ΦΕΚ 107/Τ.Α./30.5.1997 - Διοίκηση οργάνωση στελέχωση της Περιφέρειας ρύθμιση θεμάτων για την τοπική αυτ/ση και άλλες διατάξεις».

2. Την αριθ. 35275/31.12.1998 απόφαση του Γενικού Γραμματέα Περιφέρειας Ηπείρου «Περί ανάθεσης άσκησης αρμοδιοτήτων στο Γενικό Δ/ντή της περιφέρειας».

3. Την με αριθ. 160417/1180/6.7.1980 Δ/γή του Υπ. Γεωργίας.

4. Το γεγονός ότι στην παραπάνω τοποθεσία έλαβε χώρα πυρκαγιά και έκαψε δημόσια δασική έκταση αειφύλλων πλατυφύλλων, οποία έχει ανάγκη προστασίας για την αποκατάσταση της καείσας δασικής βλάστησης.

5. Την προφορική εισήγηση του Διευθυντή Δασών Θεσπρωτίας, αποφασίζουμε:

Κηρύσσουμε αναδασωτέα με σκοπό την με φυσική αναγέννηση, αποκατάσταση της καείσας δασικής βλάστησης την Δημόσια Δασική έκταση, εμβαδού 162 στρεμμάτων, που βρίσκεται στη θέση «Τσέρας», η οποία είναι περιοχή του Δημοτικού Διαμερίσματος Αμπελώνας, Δήμου Φιλιατών, η έκταση αυτή προσδιορίζεται με τα στοιχεία Α, Β, Γ, Δ, Ε, Α, του από 3.10.2000 τοπογραφικού διαγράμματος της Δασοπόνου Κατερίνας Γκαμπρέλα και έχει όρια:

Ανατολικά: Με δημόσιες δασικές εκτάσεις.

Δυτικά: Με δημόσιες δασικές εκτάσεις.

Βόρεια: Με δημόσιες δασικές εκτάσεις.

Νότια: Με δημόσιες δασικές εκτάσεις,

όπως φαίνεται στο παραπάνω τοπογραφικό διάγραμμα, που αποτελεί αναπόσπαστο μέρος της παρούσας.

Η απόφαση αυτή να δημοσιευθεί στην Εφημερίδα της Κυβερνήσεως.

Ηγουμενίτσα, 9 Οκτωβρίου 2000

Με εντολή Γενικού Γραμματέα Περιφέρειας
Ο Γενικός Διευθυντής Περ. Ηπείρου
ΒΑΣ. ΜΗΤΣΕΛΟΣ

ΕΛΛΗΝΙΚΗ ΔΗΜΟΚΡΑΤΙΑ
ΠΕΡΙΦΕΡΕΙΑ ΗΠΕΙΡΟΥ
ΓΕΝΙΚΗ ΔΙΕΥΘΥΝΣΗ ΠΕΡΙΦΕΡΕΙΑΣ
ΔΙΕΥΘΥΝΣΗ ΔΑΣΩΝ ΘΕΣΣΑΛΙΑΣ

Ανήκει στην αριθ. 3321/9-10-88 απόφαση
του Γενικού Διευθυντή Περιφέρειας Ηπείρου

Ανοδαωτές εκτάσεις 162 στρ. στη θέση Τ. Λέων
περιοχής Δ.Α.Π. Δ.Π. Α.Α.Ε.Α. Δ.Π. Φ.Δ.Π. Ν. Θεσπίας
Κύμακα 1: 5000

ΑΠΟΣΠΑΣΜΑ ΦΥΛΙΟΥ ΧΑΡΤΗ Δελφινίου
ΚΥΜΑΚΑΣ 1: 50.000

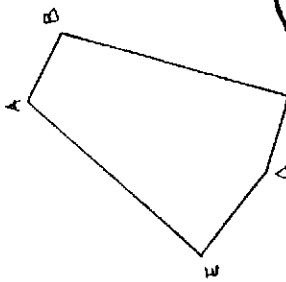

Εμβαδά = 162 στρ.

ΕΘΝΙΚΟ ΓΥΠΟΓΡΑΦΕΙΟ
Για τεχνικούς λόγους στο σχεδιάγραμμα
έγινε σμίκρυνση κατά ποσοστό 70% *

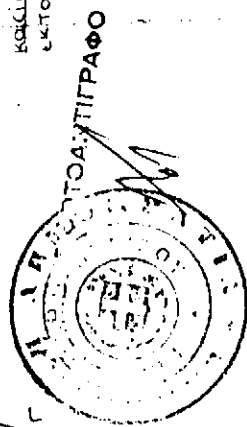
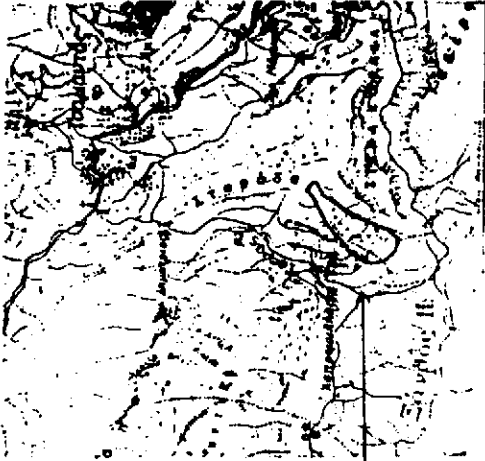

ΘΕΩΡΗΘΗΚΕ
10-2000 - 10/2000 - 10/2000
ΓΕΝΙΚΟΣ ΔΙΕΥΘΥΝΤΗΣ ΠΕΡΙΦΕΡΕΙΑΣ
ΒΑΣ. ΜΗΤΣΙΔΗΣ
(Β. Βασιλείου)

10-2000 - 10/2000 - 10/2000
Ο ΔΙΕΥΤΗΣ ΔΑΣΩΝ
ΑΝΤΩΝ ΔΑΣΩΝ
ΧΑΙΡΗΣ ΠΑΡΕΝ
ΒΑΣΙΛΕΥΣ ΚΕ

ΥΠΟΜΗΝΙΑ
10/2000 - 3-10-8000
Ο ΣΥΝΤΑΚΤΗΣ
Κατ. Γκαμπρέλα - Γιαντζού
Δασολόγος - Βαθμός Α'

ΟΡΙΑ ΕΚΤΑΣΗΣ ΚΑΤΕΙΛΕ
ΔΡΟΜΟΙ ΑΜΕΛΙΤΟΙ

Αριθ. 3328

(3)

Κήρυξη αναδασωτέας έκτασης εμβαδού 1.700 στρεμμάτων, στη θέση «Κουρούνα» Δημ. Διαμ. Κουρεμαδίου, Δήμου Φιλιατών, Ν. Θεσπρωτίας.

Ο ΓΕΝΙΚΟΣ ΓΡΑΜΜΑΤΕΑΣ ΠΕΡΙΦΕΡΕΙΑΣ ΗΠΕΙΡΟΥ

Έχοντας υπ' όψη:

1. Τις διατάξεις:

α) Του άρθρου 117 παρ. 3 του Συντάγματος της χώρας.
β) Των άρθρων 38 παρ. 1 και 41 παρ. 1 και 3 του Ν. 998/79 «Περί προστασίας Δασών και Δασικών εν γένει εκτάσεων».

γ) Του Ν. 2503/97 (ΦΕΚ 107/Τ.Α./30.5.1997 - Διοίκηση οργάνωση στελέχωση της Περιφέρειας ρύθμιση θεμάτων για την τοπική αυτ/ση και άλλες διατάξεις».

2. Την αριθ. 35275/31.12.1998 απόφαση του Γενικού Γραμματέα Περιφέρειας Ηπείρου «Περί ανάθεσης άσκησης αρμοδιοτήτων στον Γενικό Δ/ντή της περιφέρειας».

3. Την με αριθ. 160417/1180/6.7.1980 Δ/γή του Υπ. Γεωργίας.

4. Το γεγονός ότι στην παραπάνω τοποθεσία έλαβε χώρα πυρκαγιά και έκαψε δημόσιο δάσος αειφύλλων πλατυφύλλων, το οποίο έχει ανάγκη προστασίας για την αντικατάσταση της καείσας δασικής βλάστησης.

5. Την προφορική εισήγηση του Διευθυντή Δασών Θεσπρωτίας, αποφασίζουμε:

Κηρύσσουμε αναδασωτέα με σκοπό την με φυσική αναγέννηση, αποκατάσταση της καείσας δασικής βλάστησης το Δημόσιο Δάσος, εμβαδού 1.700 στρεμμάτων, που βρίσκεται στη θέση «Κουρούνα», η οποία είναι περιοχή του Δημοτικού Διαμερίσματος Κουρεμαδίου, Δήμου Φιλιατών, η έκταση αυτή προσδιορίζεται με τα στοιχεία Α, Β, Γ, Δ, Ε, Α, του από 3.10.2000 τοπογραφικού διαγράμματος του Δασοπόνου της Κατερίνας Γκαμπρέλα δασοπόνου, και έχει όρια:

Ανατολικά: Με όρια Ν. Θεσπρωτίας-Ιωαννίνων.

Δυτικά: Με Δημόσιο Δάσος αειφύλλων, πλατυφύλλων.

Βόρεια: Με όρια Ν. Θεσπρωτίας Ιωαννίνων.

Νότια: Με Δημόσιο Δάσος αειφύλλων, πλατυφύλλων, όπως φαίνεται στο παραπάνω τοπογραφικό διάγραμμα, που αποτελεί αναπόσπαστο μέρος της παρούσας.

Η απόφαση αυτή να δημοσιευθεί στην Εφημερίδα της Κυβερνήσεως.

Ηγουμενίτσα, 9 Οκτωβρίου 2000

Με εντολή Γενικού Γραμματέα Περιφέρειας
Ο Γενικός Διευθυντής Περ. Ηπείρου
ΒΑΣ. ΜΗΤΣΕΛΟΣ

ΕΛΛΗΝΙΚΗ ΔΗΜΟΚΡΑΤΙΑ
 ΠΕΡΙΦΕΡΕΙΑ ΗΠΕΙΡΟΥ
 ΓΕΝΙΚΗ ΔΙΕΥΘΥΝΣΗ ΠΕΡΙΦΕΡΕΙΑΣ
 ΔΙΕΥΘΥΝΣΗ ΔΑΣΩΝ ΒΕΛΗΡΟΠΙΑΣ

Ανήκει στην αριθ. 3328 / 9-10-00 απόφαση
 του Γενικού Δ/ντος Περιφέρειας Ηπείρου

ΤΟΠΟΓΡΑΦΙΚΟ ΔΙΑΓΡΑΜΜΑ
 Αναδωσώτεας εκτάσεως 1700 στρ. στη θέση Κουφοκίονα
 περιοχής Α.Δ.ο.μ. Κορυμβάσιου Δάσους Φιλιάσιγγ. Ν. Θεοφίτος
 Κλίμακα 1:25000

ΑΠΟΣΠΑΣΜΑ ΘΥΛΛΟΥ ΧΑΡΤΗ Δ.Δ.β.β.α.μ.μ.μ.μ.
 ΚΛΙΜΑΚΑΣ 1:50.000

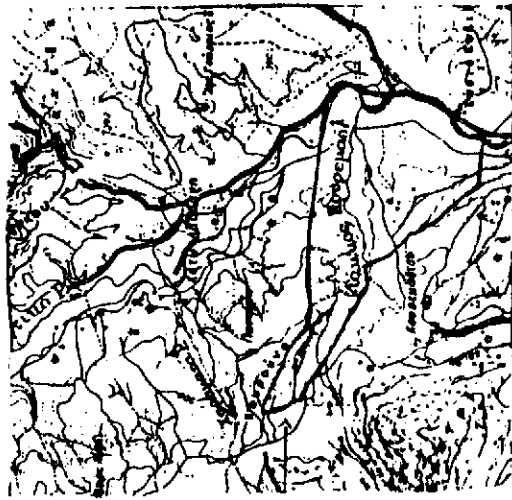
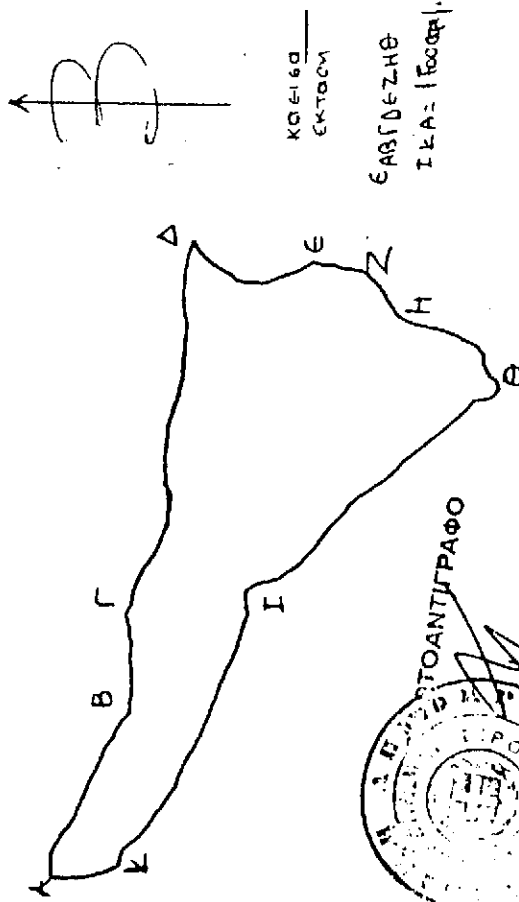

ΕΘΝΙΚΟ ΓΥΠΟΓΡΑΦΕΙΟ
 Για τεχνικούς λόγους στο σχεδιαγράμμο
 έγινε σμίκρυνση κατά ποσοστό 78 %

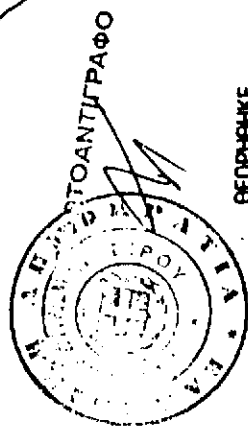

ΘΕΩΡΗΘΗΚΕ

ημερηνία - 10-2000 - Ιωάννινα - 10-2000 ημερηνία - 0-9000
 Γενικός Διευθυντής Περιφέρειας Ηπείρου Ο Διευθυντής Δάσους ΔΑΜΗΣ ΔΑΣΩΝ
 Γ. Βασιλειάδης (Βασιλειάδης) Κρίστος Πάριος
 ΒΑΣ. ΜΗΤΙΛΙΩΣ Δασάρχης Α.Β.

ΥΠΟΜΗΝΗΜΑ

ημερηνία - 3-10-2000
 ΒΕΣΥΝΤΑΚΤΗΣ Α
 Κατερίνα Τσαλίκη
 Δασάρχης Α.Β.
 ΟΡΙΑ ΕΚΤΑΣΗΣ ΚΑΙ ΕΙΔΟΣ
 ΔΑΣΩΝ Ν. ΘΕΟΦΙΤΟΣ
 Ιωαννίνων

Αριθ. 3261

(4)

Κήρυξη αναδασωτέας έκτασης 700 στρεμμάτων, στη θέση «Προφήτης Ηλίας-Παναγιά» πρώην κοινότητας Καλλιθέας Δήμου Φιλιατών Ν. Θεσπρωτίας.

Ο ΓΕΝΙΚΟΣ ΓΡΑΜΜΑΤΕΑΣ ΠΕΡΙΦΕΡΕΙΑΣ ΗΠΕΙΡΟΥ

Έχοντας υπ' όψη:

1. Τις διατάξεις:

- α) Του άρθρου 117 παρ. 3 του Συντάγματος της χώρας
- β) Των άρθρων 38 παρ. 1 και 41 παρ. 1 και 3 του Ν. 998/79 «Περί προστασίας Δασών και Δασικών εν γένει εκτάσεων»
- γ) Του Ν 2503/97 (ΦΕΚ 107/Τ.Α/30.5.1997, «Διοίκηση οργάνωση στελέχωση της Περιφέρειας ρύθμιση θεμάτων για την τοπική αυτοδιοίκηση και άλλες διατάξεις».

2. Την αριθμ. 35275/31.12.1998 απόφαση του Γενικού Γραμματέα Περιφέρειας Ηπείρου « Περὶ ανάθεσης άσκησης αρμοδιοτήτων στον Γενικό Διευθυντή της περιφέρειας.

3. Την με αριθ. 160417/1180/6.7.1980 Δ/γή του Υπουρ. Γεωργίας.

4. Το γεγονός ότι στην παραπάνω τοποθεσία έλαβε χώρα πυρκαγιά και έκαψε δημόσιο δάσος αειφύλλων πλατύφυλλων και δρυός, το οποίο έχει ανάγκη προστασίας για την αποκατάσταση της βλάστησης.

5. Την θετική προφορική εισήγηση - πρόταση του Διευθυντή Δασών Θεσπρωτίας, αποφασίζουμε:

Κηρύσσουμε αναδασωτέα με σκοπό την με φυσική αναγέννηση, αποκατάσταση του δάσους που καταστράφηκε από την πυρκαγιά στη δημόσια έκταση εμβαδού 700 στρεμμάτων που βρίσκεται στη θέση «Προφήτης Ηλίας & Παναγιά της πρώην κοινότητας Καλλιθέας του Δήμου Φιλιατών.

Η έκταση αυτή προσδιορίζεται με τα στοιχεία Α, Β, Γ, Δ, Ε, Ζ, Η, Θ, Α του από 2.10.2000 τοπογραφικού διαγράμματος του Δασολόγου Αθανάσιου Γκαντζιού και έχει όρια:

Ανατολικά: (πλευρά Α,Β,Γ,Δ,Ε του διαγράμματος) όρια του νομού Θεσπρωτίας με τον Νομό Ιωαννίνων.

Δυτικά: (πλευρά Ζ, Η, Θ του διαγράμματος) Δημόσιο δάσος εντός των ορίων της πρώην κοινότητας Καλλιθέας.

Βόρεια: (πλευρά Α, Θ του διαγράμματος) Δημόσιο δάσος - όρια των πρώην κοινοτήτων Καλλιθέας & Λίστας.

Νότια: (πλευρά Ε, Ζ του διαγράμματος) Δημόσιο δάσος εντός των ορίων της πρώην κοινότητας Καλλιθέας,

όπως φαίνεται στο συνημμένο τοπογραφικό διάγραμμα και απόσπασμα Φύλλου χάρτη «Φιλιατών και Κληματίας» που αποτελούν αναπόσπαστο μέρος της παρούσας.

Η απόφαση αυτή να δημοσιευθεί στην εφημερίδα της Κυβερνήσεως.

Ηγουμενίτσα, 2 Οκτωβρίου 2000

Με εντολή Γενικού Γραμματέα Περιφέρειας
Ο Γεν. Δ/ντής Περιφέρειας
ΒΑΣΙΛΕΙΟΣ ΜΗΤΣΕΛΟΣ

