



0400873141200008



7759

# ΕΦΗΜΕΡΙΣ ΤΗΣ ΚΥΒΕΡΝΗΣΕΩΣ

## ΤΗΣ ΕΛΛΗΝΙΚΗΣ ΔΗΜΟΚΡΑΤΙΑΣ

ΤΕΥΧΟΣ ΤΕΤΑΡΤΟ

Αρ. Φύλλου 873

14 Δεκεμβρίου 2000

### ΠΕΡΙΕΧΟΜΕΝΑ

#### ΑΠΟΦΑΣΕΙΣ

- Κήρυξη αναδασωτέας έκτασης Ε = 38,500 στρεμ. στη θέση «Βόρος - Δεξαμενή» περιοχής δ.δ. Μουρικίου Δήμου Θηβών..... 1
- Κήρυξη αναδασωτέας έκτασης Ε = 5,000 στρεμ. στη θέση «Κότσικας» περιοχής δ.δ. Θηβών Δήμου Θηβών. .... 2
- Κήρυξη αναδασωτέας έκτασης Ε = 11,113 στρεμ. στη θέση «Ξηρόβρυση» περιοχής δ.δ. Σκούρτων Δήμου Δερβενοχωρίων. .... 3
- Κήρυξη αναδασωτέας έκτασης Ε = 2,000 στρεμ. στη θέση «Αρβανίτσα» περιοχής δ.δ. Αγίας Άννας Δήμου Κορώνειας..... 4

#### ΑΠΟΦΑΣΕΙΣ

- Αριθ. 1401 (1)  
Κήρυξη αναδασωτέας έκτασης Ε = 38,500 στρεμ. στη θέση «Βόρος - Δεξαμενή» περιοχής δ.δ. Μουρικίου Δήμου Θηβών.

#### Ο ΓΕΝΙΚΟΣ ΓΡΑΜΜΑΤΕΑΣ ΠΕΡΙΦΕΡΕΙΑΣ ΣΤΕΡΕΑΣ ΕΛΛΑΔΑΣ

Έχοντας υπόψη:

1. Τις διατάξεις
  - α) Του άρθρου 117 παρ.3 του Συντάγματος της Χώρας.
  - β) Του Ν. 3200/55 «Περί Διοικητικής Αποκεντρώσεως».
  - γ) Των άρθρων 38 παραγ. 1 & 2, και 41 παρ. 1 του Ν. 998/79 «Περί προστασίας των δασών και των δασικών εκτάσεων της Χώρας».
  - δ) Του άρθρου 12 παρ. 2 του Ν. 2040/92 «Ρύθμιση θεμάτων αρμοδιότητας Υπουργείου Γεωργίας κλπ».
  - ε) Του Ν. 2503/97 Διοίκηση, οργάνωση, στελέχωση της Περιφέρειας.
2. Τις με αρθ. 160417/1180/8.7.80 & 182447/3049/24.9.80 δ/γές Υπ. Γεωργίας.
3. Την με αριθ. 6747/29.9.97 απόφαση του Γενικού Γραμ. Περιφ. Στερεάς Ελλάδας «Μεταβίβαση αρμοδιοτήτων στους Προϊσταμένους των Δασικών Υπηρεσιών».
4. Την με αριθ. 3569/ 19.9.2000 πρόταση του Δασαρχεί-

ου Θηβών για κήρυξη ως αναδασωτέας δημόσιας δασικής έκτασης εμβαδού 38,500 στρεμμάτων στη θέση «Βόρος - Δεξαμενή» περιοχής δημοτικού διαμερίσματος Μουρικίου Δήμου Θηβών η οποία καλυπτόταν από δασική βλάστηση και καταστράφηκε από πυρκαγιά την 21.8.2000, αποφασίζουμε:

Κηρύσσουμε αναδασωτέα, με σκοπό τη διατήρηση του χαρακτήρα, την προστασία και την αποκατάσταση της δασικής βλάστησης, με φυσική ή τεχνητή αναγέννηση, τη δημόσια δασική έκταση εμβαδού Ε = 38,500 στρ. που βρίσκεται στη θέση « Βόρος-Δεξαμενή» περιοχής δημοτικού διαμερίσματος Μουρικίου Δήμου Θηβών και καταστράφηκε από πυρκαγιά την 21.8.2000.

Η παραπάνω αναδασωτέα έκταση προσδιορίζεται από τα τμήματα 1-2-3- και απεικονίζεται στο συνημμένο τοπογραφικό διάγραμμα με κλίμακα: 1: 5000 που αποτελεί αναπόσπαστο μέρος της απόφασης αυτής και ορίζεται ως εξής:

1- τμήμα εμβαδού 4,750 στρεμ. και συνορεύει ως εξής:

ΑΝΑΤΟΛΙΚΑ (Β-Γ) Με Δημόσια δασική έκταση.

ΔΥΤΙΚΑ (Α-Δ) Με αγροτικό δρόμο.

ΒΟΡΕΙΑ (Α-Β) Με αγροτικές καλλιέργειες.

ΝΟΤΙΑ (Δ-Γ) Με αγροτικές καλλιέργειες.

2- τμήμα εμβαδού 27,500 στρεμ. και συνορεύει ως εξής:

ΑΝΑΤΟΛΙΚΑ (Ζ-Η) Με αγροτικές καλλιέργειες.

ΔΥΤΙΚΑ (Ε-Θ) Με αγροτικές καλλιέργειες.

ΒΟΡΕΙΑ (Ε-Ζ) Με δημόσια δασική έκταση.

ΝΟΤΙΑ (Θ-Η) Με αγροτικό δρόμο και αγροτικές καλλιέργειες.

3- τμήμα εμβαδού 6,250 στρεμ. και συνορεύει ως εξής:

ΑΝΑΤΟΛΙΚΑ (Λ-Μ) Με αγροτικές καλλιέργειες.

ΔΥΤΙΚΑ (Ν-Ι-Κ) Με αγροτικές καλλιέργειες.

ΒΟΡΕΙΑ (Κ-Λ) Με δημόσια δασική έκταση.

ΝΟΤΙΑ: (Ν-Μ) Με αγροτικές καλλιέργειες.

Η απόφαση αυτή ισχύει από της κοινοποίησής της αρμοδίως (άρθρο 41 Νόμου 998/79) και προ της δημοσίευσής της στην Εφημερίδα της Κυβερνήσεως (άρθρ. 37 Ν. 3200/55).

Η απόφαση αυτή να δημοσιευθεί στην Εφημερίδα της Κυβερνήσεως.

Από τις διατάξεις αυτής της απόφασης δεν προκαλείται δαπάνη σε βάρος του Κρατικού Προϋπολογισμού.

Λιβαδειά, 11 Οκτωβρίου 2000

Με εντολή Γενικού Γραμματέα Περιφέρειας  
Ο Διευθυντής Δασών  
ΗΛΙΑΣ ΚΑΠΡΑΛΟΣ

**ΤΟΠΟΓΡΑΦΙΚΟ ΣΧΕΔΙΑΓΡΑΜΜΑ**

Δημόσιας δασικής έκτασης που κήκε στις 21-8-2000 στη θέση «Βόρος - Δεξαμενή» περιοχή Δημ. Διαμ. Μουρικού Περ. Δήμου Θηβών και συνολικού εμβαδού 38,500 στρεμμάτων.

ΑΠΟΣΠΑΣΜΑ 1<sup>η</sup> ΧΑΡΤΗ Γ.Υ.Σ.  
6411/9  
ΚΛΙΜΑΚΑ 1:5000



ΕΘΝΙΚΟ ΓΥΠΟΓΡΑΦΕΙΟ  
Για τεχνικούς λόγους στο σχεδιάγραμμα έγινε σμίκρυνση κατά ποσοστό 78 %

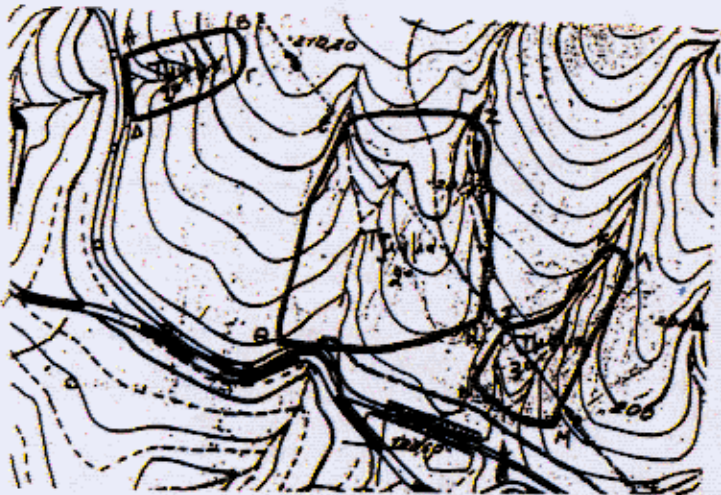

ΑΠΟΣΠΑΣΜΑ ΧΑΡΤΗ - ΘΗΒΑΙ  
ΚΛΙΜΑΚΑ 1:100.000

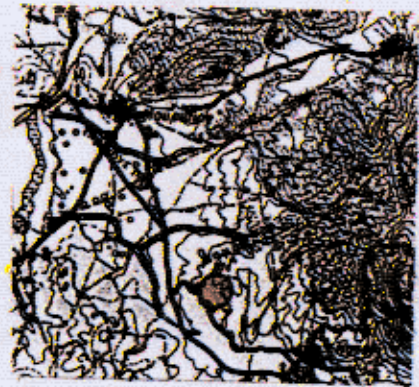

● Θέση υδατικής έκτασης

Τμήματα καθόλου στεφανιών  
1<sup>ο</sup> Τμήμα εμβαδού 4,750 στρεμμάτων  
2<sup>ο</sup> Τμήμα εμβαδού 27,500 στρεμμάτων  
3<sup>ο</sup> Τμήμα εμβαδού 6,250 στρεμμάτων

**ΑΠΟΣΠΑΣΜΑ ΧΑΡΤΟΥ**

Περιοχής θέσεως Βόρος - Δεξαμενή  
Περιφέρειας Δήμου Θηβών  
από υπόψη στις 21/8/2000 και προτείνεται  
να κηρυχθεί αναδασωτή.

ΚΛΙΜΑΚΑ 1:5.000

Πλάτος 1, 2 και 3 Έκταση εμβαδού 38,500 στρεμ.

Θηβαί 19-9-2000

Ο Συντάκτης



ΔΗΜΟΙΥΔΗΣ ΚΩΝΙΝΟΥΣ  
Δασολόγος

ΚΑΤΖΙΑΝΝΗΣ ΓΑΒΒΑΣ  
ΔΑΣΟΛΟΓΟΣ

ΒΕΒΛΗΘΗΚΕ  
λαμβάνο με τον αριθμό 1401/11/2000  
απόφαση ημερ. 11-10-2000  
Μιλτιάδης Καπράκος  
Δασολόγος

Αριθ. 1400

(2)

Κήρυξη αναδασωτέας έκτασης Ε = 5.000 στρεμ. στη θέση «Κότσικας» περιοχής δ.δ. Θηβών Δήμου Θηβών.

Ο ΓΕΝΙΚΟΣ ΓΡΑΜΜΑΤΕΑΣ ΠΕΡΙΦΕΡΕΙΑΣ  
ΣΤΕΡΕΑΣ ΕΛΛΑΔΑΣ

Έχοντας υπόψη:

1. Τις διατάξεις
  - α) Του άρθρου 117 παρ.3 του Συντάγματος της Χώρας.
  - β) Του Ν. 3200/55 «Περί Διοικητικής Αποκεντρώσεως».
  - γ) Των άρθρων 38 παραγ. 1 & 2, και 41 παρ. 1 του Ν. 998/79 «Περί προστασίας των δασών και των δασικών εκτάσεων της Χώρας».
  - δ) Του άρθρου 12 παρ. 2 του Ν. 2040/92 «Ρύθμιση θεμάτων αρμοδιότητας Υπουργείου Γεωργίας κλπ».
  - ε) Του Ν. 2503/97 Διοίκηση, οργάνωση, στελέχωση της Περιφέρειας.
2. Τις με αριθ. 160417/1180/8.7.80 & 182447/3049/24.9.80 δ/γές Υπ. Γεωργίας.
3. Την με αριθ. 6747/29.9.97 απόφαση του Γενικού Γραμ. Περιφ. Στερεάς Ελλάδας «Μεταβίβαση αρμοδιοτήτων στους Προϊσταμένους των Δασικών Υπηρεσιών».
4. Την με αριθ. 3536/15.9.2000 πρόταση του Δασαρχείου Θηβών για κήρυξη ως αναδασωτέας δημόσιας δασικής έκτασης εμβαδού 5.000 στρεμμάτων στη θέση «Κότσικας» περιοχής δημοτικού διαμερίσματος Θηβών, Δήμου Θηβών η οποία καλυπτόταν από δασική βλάστηση και καταστράφηκε από πυρκαγιά την 30.8.2000, αποφασίζουμε:

Κηρύσσουμε αναδασωτέα, με σκοπό τη διατήρηση του χαρακτήρα, την προστασία και την αποκατάσταση της δασικής βλάστησης, με φυσική ή τεχνική αναγέννηση, τη δημόσια δασική έκταση εμβαδού Ε = 5.000 στρ. που βρίσκεται στη θέση «Κότσικας» περιοχής δημοτικού διαμερίσματος Θηβών Δήμου Θηβών και καταστράφηκε από πυρκαγιά την 30.8.2000.

Η παραπάνω αναδασωτέα έκταση προσδιορίζεται από τα τμήματα Α-Β-Γ-Δ-Α και απεικονίζεται στο συνημμένο τοπογραφικό διάγραμμα με κλίμακα: 1: 1000 που αποτελεί αναπόσπαστο μέρος της απόφασης αυτής και έχει όρια:

ΒΟΡΕΙΑ: Με δημόσια δασική έκταση.

ΑΝΑΤΟΛΙΚΑ: Με δημόσια δασική έκταση.

ΔΥΤΙΚΑ: Με δημόσια δασική έκταση.

ΝΟΤΙΑ: Με αγροτικό δρόμο.

Η απόφαση αυτή ισχύει από της κοινοποίησής της αρμοδίως (άρθρο 41 Νόμου 998/79) και προ της δημοσίευσής της στην Εφημερίδα της Κυβερνήσεως (άρθρ. 37 Ν. 3200/55).

Η απόφαση αυτή να δημοσιευθεί στην Εφημερίδα της Κυβερνήσεως.

Από τις διατάξεις αυτής της απόφασης δεν προκαλείται δαπάνη σε βάρος του Κρατικού Προϋπολογισμού.

Λιβαδειά, 5 Οκτωβρίου 2000

Με εντολή Γενικού Γραμματέα Περιφέρειας  
Ο Διευθυντής Δασών  
ΗΛΙΑΣ ΚΑΠΡΑΛΟΣ



# ΤΟΠΟΓΡΑΦΙΚΟ ΣΧΕΔΙΑΓΡΑΜΜΑ

Δημόσιας δασικής έκτασης που κήθηκε στις 30-08-2000...  
Στη θέση... Κατίνας..... περιοχή Δημ. Διαμ.....  
Περ. Δήμου... Ουθίων..... εμβαδού... 5,0... στρεμμάτων.

Β

ΚΛΗΜΑΚΑ 1:1000

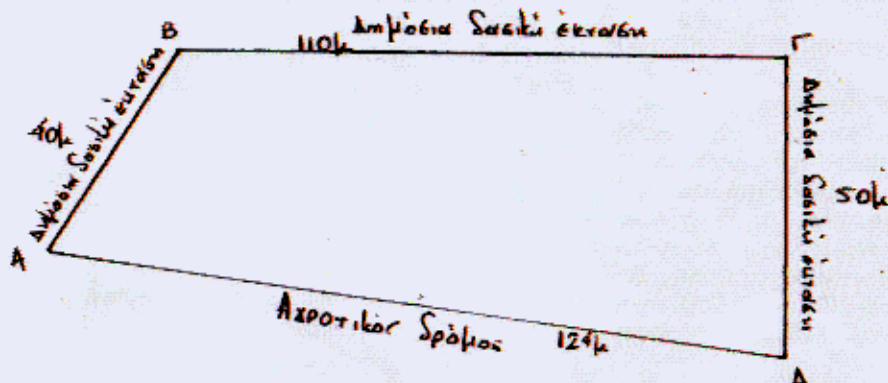

ΑΠΟΣΠΑΣΜΑ ΧΑΡΤΗΣ - ΘΕΣΕΙΣ  
ΕΛΙΜΑΛΑ 1:100.000

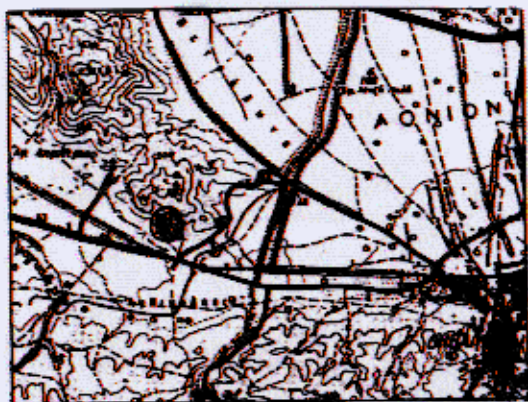

ΕΘΝΙΚΟ ΤΥΠΟΓΡΑΦΕΙΟ  
Για τεχνικούς λόγους στο σχεδιάγραμμα έγινε μικρή κατά προσβάτ. 8%

## ΑΠΟΣΠΑΣΜΑ ΧΑΡΤΟΥ

Ποιοτικής θέσεως... Κατίνας...  
Περιφέρειας... Δήμου Ουθίων...  
... στις 30-8-2000 και προτείνεται  
... κηρυχθεί έντιμος...

ΚΛΗΜΑΚΑ 1:1000

□ Α, Β, Γ, Δ, Α... εμβαδού... 5,0 στρεμ

□ Θησαυρ. 15-9-2000  
Ο Συστ. ... Ο Δασάρχης



ΑΜΟΙΒΙΑΣ ΚΟΝΙΝΟΣ Δασολόγος  
ΣΑΒΒΑΣ ΚΑΤΣΙΑΝΗΣ ΔΑΣΟΛΟΓΟΣ

Θέση υδατικής έκτασης

ΘΕΩΡΗΘΗΚΕ

1400/5 10-200

15-9-2000



Ηλίας Καπράλος Δασολόγος

Αριθ. 1399

(3)

Κήρυξη αναδασωτέας έκτασης Ε = 11,113 στρεμ. στη θέση «Ξηρόβρυση» περιοχής δ.δ. Σκούρτων Δήμου Δερβενοχωρίων.

Ο ΓΕΝΙΚΟΣ ΓΡΑΜΜΑΤΕΑΣ ΠΕΡΙΦΕΡΕΙΑΣ  
ΣΤΕΡΕΑΣ ΕΛΛΑΔΑΣ

Έχοντας υπόψη:

1. Τις διατάξεις
  - α) Του άρθρου 117 παρ.3 του Συντάγματος της Χώρας,
  - β) Του Ν. 3200/55 «Περί Διοικητικής Αποκεντρώσεως».
  - γ) Των άρθρων 38 παραγ. 1 & 2, και 41 παρ. 1 του Ν. 998/79 «Περί προστασίας των δασών και των δασικών εκτάσεων της Χώρας».
  - δ) Του άρθρου 12 παρ. 2 του Ν. 2040/92 «Ρύθμιση θεμάτων αρμοδιότητας Υπουργείου Γεωργίας κλπ».
  - ε) Του Ν. 2503/97 Διοίκηση, οργάνωση, στελέχωση της Περιφέρειας.
2. Τις με αρθ. 160417/1180/8.7.80 & 182447/ 3049/ 24.9.80 δ/γές Υπ. Γεωργίας.
3. Την με αριθ. 6747/29.9.97 απόφαση του Γενικού Γραμ. Περιφ. Στερεάς Ελλάδας «Μεταβίβαση αρμοδιοτήτων στους Προϊσταμένους των Δασικών Υπηρεσιών».
4. Την με αριθ 3319/1.9.2000 πρόταση του Δασαρχείου Θηβών για κήρυξη ως αναδασωτέας δημόσιας δασικής έκτασης εμβαδού 11,113 στρεμμάτων στη θέση «Ξηρόβρυση» περιοχής δημοτικού διαμερίσματος Σκούρτων, Δήμου Δερβενοχωρίων η οποία καλυπτόταν από δασική βλάστηση και εκχερσώθηκε παράνομα από τον Αγαθή Ευάγγελο του Κων/νου, κάτοικο Σκούρτων, αποφασίζουμε: Κηρύσσουμε αναδασωτέα, με σκοπό τη διατήρηση του

χαρακτήρα, την προστασία και την αποκατάσταση της δασικής βλάστησης, με φυσική ή τεχνική αναγέννηση, τη δημόσια δασική έκταση εμβαδού Ε = 11,113 στρ. που βρίσκεται στη θέση «Ξηρόβρυση» περιοχής δημοτικού διαμερίσματος Σκούρτων, Δήμου Δερβενοχωρίων και εκχερσώθηκε παράνομα από τον Αγαθή Ευάγγελο του Κων/νου, κάτοικο Σκούρτων, αποφασίζουμε:

Η παραπάνω αναδασωτέα έκταση προσδιορίζεται από τα στοιχεία: Α-Β-Γ-Δ-Ε-Ζ-Η-Θ-Ι-Κ-Λ-Α απεικονίζεται στο συνημμένο τοπογραφικό διάγραμμα με κλίμακα 1:1000 που αποτελεί αναπόσπαστο μέρος της απόφασης αυτής, και έχει όρια:

ΒΟΡΕΙΑ: Με αγροτική έκταση.

ΝΟΤΙΑ: Με διακατεχόμενο δάσος χαλεπίου πεύκης.

ΑΝΑΤΟΛΙΚΑ: Με διακατεχόμενο δάσος χαλεπίου πεύκης.

ΔΥΤΙΚΑ: Με αγροτική έκταση και σε τμήμα με διακατεχόμενο δάσος χαλεπίου πεύκης.

Η απόφαση αυτή ισχύει από της κοινοποίησώς της αρμοδίως (άρθρο 41 Νόμου 998/79) και προ της δημοσίευσής της στην εφημερίδα της Κυβερνήσεως (άρθρ. 37 Ν. 3200/55).

Η απόφαση αυτή να δημοσιευθεί στην Εφημερίδα της Κυβερνήσεως.

Από τις διατάξεις αυτής της απόφασης δεν προκαλείτε δαπάνη σε βάρος του Κρατικού Προϋπολογισμού.

Λιβαδειά, 10 Νοεμβρίου 2000

Με εντολή Γενικού Γραμματέα Περιφέρειας  
Ο Διευθυντής Δασών  
ΗΛΙΑΣ ΚΑΠΡΑΛΟΣ



# ΤΟΠΟΓΡΑΦΙΚΟ ΣΧΕΔΙΑΓΡΑΜΜΑ

Διαμοσχομένη Δίεση επί Θέμ. "Ευράβρουχ" Περιφ. Σκούρων ες οποίο εμπεριέχεται παράνομα, εμβαδού 11.113,00 τ.μ. από τον κ. Αγαθί Γεωργίου του Κωνσταντίνου υψόκοκο Σκούρων Βασιλείας.

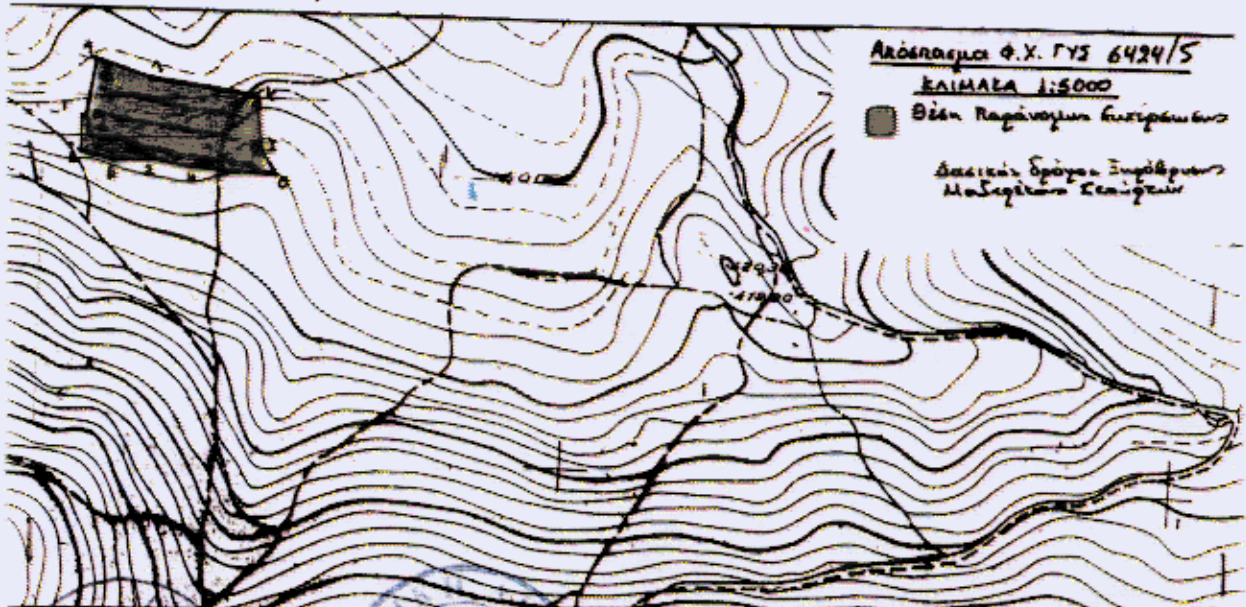
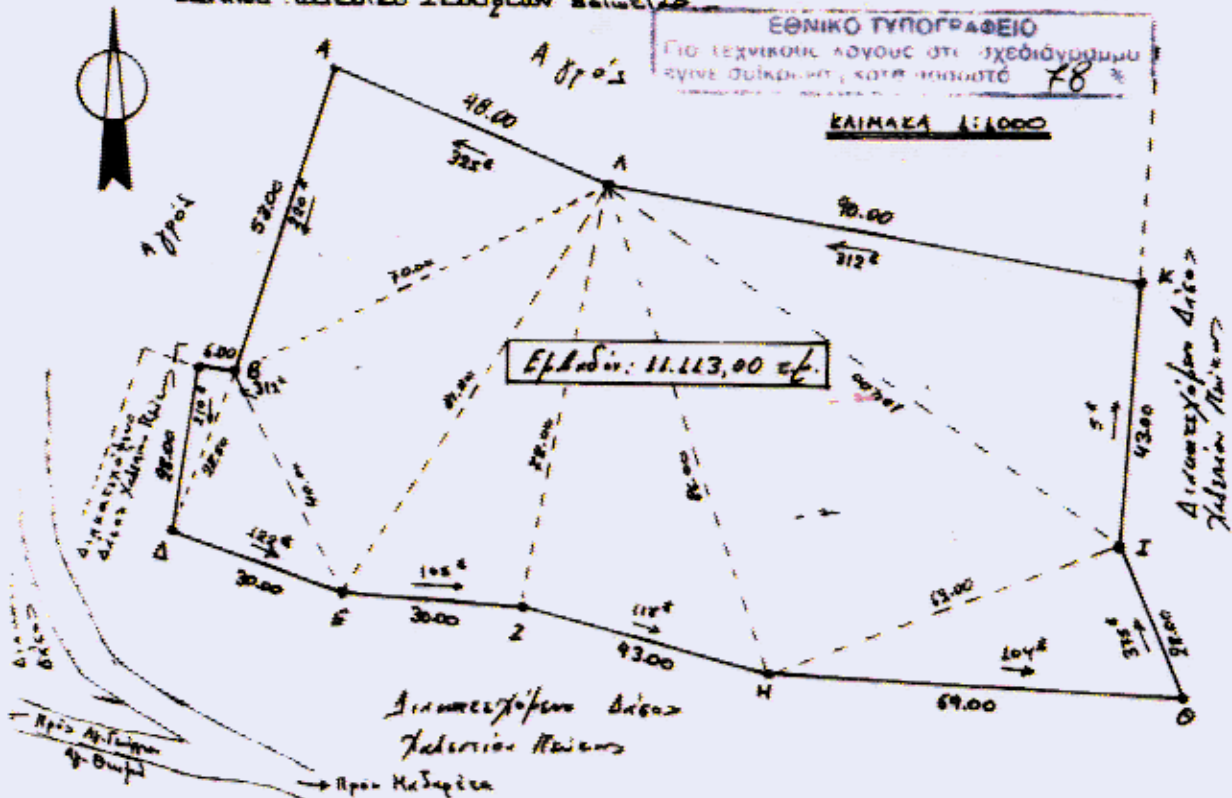

ΘΗΒΑ 1-2-2000  
ΕΘΕΡΜΟΝ  
Ο Δασάρχης Θηβών  
Σίλλιος Κωνσταντίνος  
Δασολόγος

ΘΕΣΣΑΛΟΝΙΚΗ  
1399/10-11-2000  
0-11-2000  
Χρυσός Λορέντζος  
Μητρώο Καπράκος  
Δασολόγος

Θέμα 1-9-2000  
Ο Συντάκτης  
Χρυσός Π. Κλεβάνης  
Δασολόγος

Αριθ. 1168

(4)

Κήρυξη αναδασωτέας έκτασης Ε = 2,000 στρεμ. στη θέση «Αρβανίτσα» περιοχής δ.δ. Αγίας Άννας Δήμου Κορώνειας.

Ο ΓΕΝΙΚΟΣ ΓΡΑΜΜΑΤΕΑΣ ΠΕΡΙΦΕΡΕΙΑΣ  
ΣΤΕΡΕΑΣ ΕΛΛΑΔΑΣ

Έχοντας υπόψη:

1. Τις διατάξεις
  - α) Του άρθρου 117 παρ.3 του Συντάγματος της Χώρας.
  - β) Του Ν. 3200/55 «Περί Διοικητικής Αποκεντρώσεως».
  - γ) Των άρθρων 38 παραγ. 1 & 2, και 41 παρ. 1 του Ν. 998/79 «Περί προστασίας των δασών και των δασικών εκτάσεων της Χώρας».
  - δ) Του άρθρου 12 παρ. 2 του Ν. 2040/92 «Ρύθμιση θεμάτων αρμοδιότητας Υπουργείου Γεωργίας κλπ».
  - ε) Του Ν. 2503/97 Διοίκηση, οργάνωση, στελέχωση της Περιφέρειας.
2. Τις με αριθ. 160417/1180/8.7.80 & 182447/ 3049/24.9.80 δ/γές Υπ. Γεωργίας.
3. Την με αριθ. 6747/29.9.97 απόφαση του Γενικού Γραμ. Περιφ. Στερεάς Ελλάδας «Μεταβίβαση αρμοδιοτήτων στους Προϊσταμένους των Δασικών Υπηρεσιών».
4. Την με αριθ 2194/26.7.2000 πρόταση του Δασαρχείου Λιβαδειάς για κήρυξη ως αναδασωτέας δημόσιας δασικής έκτασης εμβαδού δύο (2,000) στρεμμάτων στη θέση «Αρβανίτσα» περιοχής δημοτικού διαμερίσματος Αγίας Άννας, Δήμου Κορώνειας η οποία καλυπτόταν από δασική βλάστηση και καταστράφηκε από πυρκαγιά την 29.5.2000, αποφασίζουμε:

Κηρύσσουμε αναδασωτέα, με σκοπό τη διατήρηση του χαρακτήρα, την προστασία και την αποκατάσταση της δασικής βλάστησης, με φυσική ή τεχνητή αναγέννηση, τη δημόσια δασική έκταση εμβαδού Ε= δύο (2,00) στρ. που βρίσκεται στη θέση «Αρβανίτσα» περιοχής δημοτικού διαμερίσματος Αγ. Άννας, Δήμου Κορώνειας και καταστράφηκε από πυρκαγιά την 29.5.2000.

Η παραπάνω αναδασωτέα έκταση προσδιορίζεται από τα στοιχεία: Α, Β, Γ, Δ, Ε, Ζ, Α και απεικονίζεται στο συννημένο τοπογραφικό διάγραμμα με κλίμακα 1:500 που αποτελεί αναπόσπαστο μέρος της απόφασης αυτής, και έχει όρια:

ΒΟΡΕΙΑ: Με δημόσια δασική έκταση.

ΝΟΤΙΑ: Με δημόσια δασική έκταση.

ΑΝΑΤΟΛΙΚΑ: Με δημόσια δασική έκταση.

ΔΥΤΙΚΑ: Με δημόσια δασική έκταση.

Η απόφαση αυτή ισχύει από της κοινοποιήσεώς της αρμοδίως (άρθρο 41 Νόμου 998/79) και προ της δημοσίευσής της στην εφημερίδα της Κυβερνήσεως (άρθρ. 37 Ν. 3200/55).

Η απόφαση αυτή να δημοσιευθεί στην Εφημερίδα της Κυβερνήσεως.

Από τις διατάξεις αυτής της απόφασης δεν προκαλείται δαπάνη σε βάρος του Κρατικού Προϋπολογισμού.

Λιβαδειά, 27 Ιουλίου 2000

Με εντολή Γενικού Γραμματέα Περιφέρειας  
Ο Διευθυντής Δασών  
ΗΛΙΑΣ ΚΑΠΡΑΛΟΣ

Λογισθησιακό σχέδιο  
 σύμφωνα με τις εντάξεις άρθρου 900024 που  
 υιοθετήθηκε από ημερήσια  
 ΔΕΠ Αρ. 40/195100

Προτείνεται να υιοθετηθεί αναθεωρηθεί

Κλίμακα: 1:500  
 Έργο: 200024

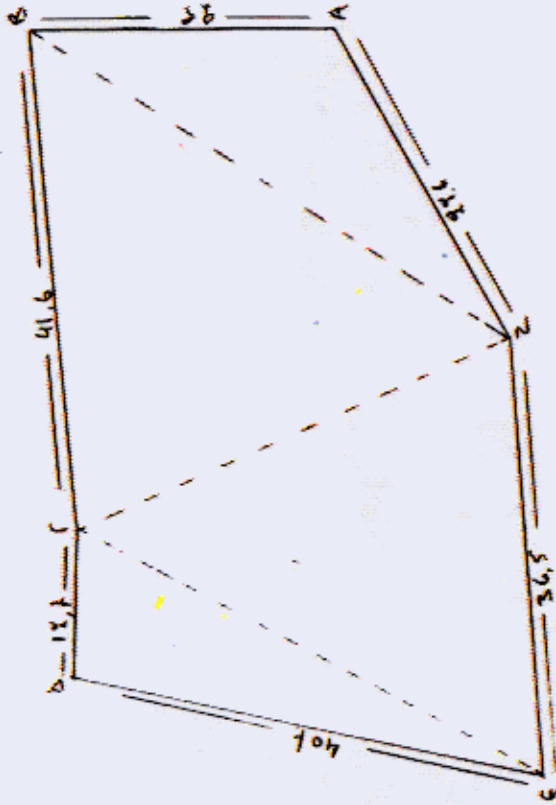

Η Συγκρίτρια  
 Καθηγήτρια  
 Α. ΜΑΚΡΟΥΧΟΥ  
 Λεωφόρος

Υπόδειξη 96/7/9000  
 Ο. Ν. Ν. Ν. Ν.

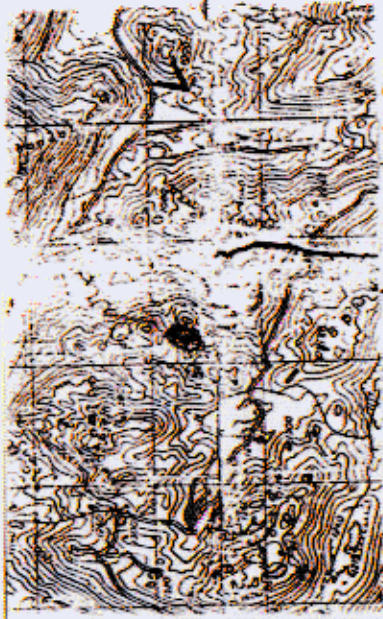
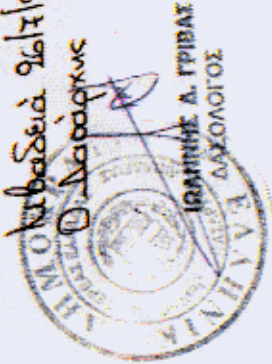

Αντανακλάση κάτοπτρου κλίμακας 1:50000  
 Βίβλος κτηματογράφου



ΟΔΟΠΟΙΗΤΙΚΟ  
 ΣΧΕΔΙΟΝ

ΕΘΝΙΚΟ ΤΥΠΟΓΡΑΦΕΙΟ  
 ΓΙΑ ΤΕΧΝΙΚΟΥΣ ΛΟΓΟΥΣ ΣΤΟ ΣΧΕΔΙΟ  
 ΣΥΝΕ ΣΗΜΕΙΩΣΗ ΚΑΘ' ΕΠΙΧΕΙΡΗΣΙΜΟΝ  
 48 %

ΘΕΩΡΗΘΗΣΕ  
 και σύμφωνα με τον αριθμό 1168277-200

