



04000482601010008



ΕΦΗΜΕΡΙΣ ΤΗΣ ΚΥΒΕΡΝΗΣΕΩΣ

ΤΗΣ ΕΛΛΗΝΙΚΗΣ ΔΗΜΟΚΡΑΤΙΑΣ

ΤΕΥΧΟΣ ΤΕΤΑΡΤΟ

Αρ. Φύλλου 48

26 Ιανουαρίου 2001

ΠΕΡΙΕΧΟΜΕΝΑ

ΑΠΟΦΑΣΕΙΣ

- Κήρυξη έκτασης 1.400 m² ως αναδασωτέας στη θέση «Κερατέα - Λαγκάδα» περιφέρειας δημοτικού διαμερίσματος Ευηνοχωρίου Δήμου Μεσολογγίου 1
- Κήρυξη έκτασης 7,637 στρ. ως αναδασωτέας στη θέση «Γρέκια» περιφέρειας Δήμου Αγρινίου 2
- Κήρυξη έκτασης 3 στρ. ως αναδασωτέας στη θέση «Ρέμα Ρέλη» περιφέρειας δημοτικού διαμερίσματος Βασιλόπουλου Δήμου Αστακού 3
- Κήρυξη έκτασης 4 στρ. ως αναδασωτέας στη θέση «Καμαρούλα» περιφέρειας Δήμου Αγρινίου 4

ΑΠΟΦΑΣΕΙΣ

- Αριθ. 2564 (1)
Κήρυξη έκτασης 1.400 m² ως αναδασωτέας στη θέση «Κερατέα - Λαγκάδα» περιφέρειας δημοτικού διαμερίσματος Ευηνοχωρίου Δήμου Μεσολογγίου.

Ο ΓΕΝΙΚΟΣ ΓΡΑΜΜΑΤΕΑΣ ΠΕΡΙΦΕΡΕΙΑΣ ΔΥΤΙΚΗΣ ΕΛΛΑΔΟΣ

Έχοντας υπόψη:

1. Τις διατάξεις «περί διοικητικής αποκέντρωσης».
2. Τις διατάξεις του άρθρου 117 παρ. 3 του Συντάγματος.
3. Τις διατάξεις του Ν. 998/79 «περί προστασίας δασών κ.λ.π.» και ειδικότερα: α) του άρθρου 38 παρ. 1 και β) του άρθρου 41 παρ. 1.
4. Τις με αριθμ. α) 160417/1180/8.7.80, β) 182447/3049/24.9.80 και γ) 141823/4.2.83 διαταγές του Υπουργείου Γεωργίας.
5. Τις διατάξεις των άρθρων 1 παρ. 1, 2 παρ. 1δ, 5 παρ.

3β, 6 παρ. 7 και 7 παρ. 2 του Ν. 2503/97 «Διοίκηση, Οργάνωση, Στελέχωση της Περιφέρειας».

6. Την αριθμ. 2184/4.12.2000 πρόταση του Δασαρχείου Μεσολογγίου περί κηρύξεως αναδασωτέας έκτασης.

7. Την αριθμ. 159/10.9.97 απόφαση του Γενικού Γραμματέα Περιφέρειας Δυτικής Ελλάδος.

8. Την αριθμ. 186Γ.Γ./30.6.98 απόφαση του Γενικού Γραμματέα Περιφέρειας Δυτικής Ελλάδος «περί ανάθεσης αρμοδιοτήτων», αποφασίζουμε:

Κηρύσσουμε αναδασωτέα, με σκοπό την προστασία για την επαναδημιουργία της δασικής βλάστησης που καταστράφηκε από παράνομη εκχέρσωση με φυσική ή τεχνητή αναγέννηση και τη διατήρηση του χαρακτήρα της δασικής έκτασης ώστε να αποκλεισθεί η διάθεση αυτής για άλλο σκοπό, την παραπάνω δημόσια δασική έκταση των 1.400m² που ήταν καλυμμένη από αειφύλλα - πλατύφυλλα και ανήκει στην κατηγορία των άρθρων 3 παρ.2 και 4 παρ. 1ε και 2β του Ν. 998/79, που βρίσκεται στη θέση «Κερατέα - Λαγκάδα» περιφέρειας δημοτικού διαμερίσματος Ευηνοχωρίου Δήμου Μεσολογγίου και προσδιορίζεται από τα στοιχεία: Α, Β, Γ, Δ, Ε, Α. και έχει όρια:

Ανατολικά: Με αγροτικό δρόμο και πέραν αυτού με ιδιοκτησίες,

Δυτικά: Με καταληφθείσα δημόσια δασική έκταση από τον Πίργα Ιωάννη,

Βόρεια: Με καταληφθείσα δημόσια δασική έκταση από τον Πίργα Ιωάννη και με αγροτικό δρόμο,

Νότια: Με αγροτικό δρόμο και Π.Δ.Α, επ' ονόματι Κούστα,

όπως φαίνεται στο συνημμένο διάγραμμα, που αποτελεί αναπόσπαστο μέρος της απόφασης αυτής.

Η απόφαση αυτή να δημοσιευθεί στην Εφημερίδα της Κυβερνήσεως.

Πάτρα, 18 Δεκεμβρίου 2000

Με εντολή Γενικού Γραμματέα Περιφέρειας
Ο Γενικός Διευθυντής
ΠΑΝΑΓΙΩΤΗΣ ΣΚΟΥΡΑΣ

Αριθ. 2492

(2)

Κήρυξη έκτασης 7,637 στρ. ως αναδασωτέας στη θέση «Γρέκια» περιφέρειας Δήμου Αγρινίου.

Ο ΓΕΝΙΚΟΣ ΓΡΑΜΜΑΤΕΑΣ
ΠΕΡΙΦΕΡΕΙΑΣ ΔΥΤΙΚΗΣ ΕΛΛΑΔΟΣ

Έχοντας υπόψη:

1. Τις διατάξεις «περί διοικητικής αποκέντρωσης».

2. Τις διατάξεις του άρθρου 117 παρ. 3 του Συντάγματος.

3. Τις διατάξεις του Ν. 998/79 «περί προστασίας δασών κ.λ.π.» και ειδικότερα: α) του άρθρου 38 παρ. 1 και β) του άρθρου 41 παρ. 1.

4. Τις με αριθμ. α) 160417/1180/8.7.80, β) 182447/3049/24.9.80 και γ) 141823/4.2.83 διαταγές του Υπουργείου Γεωργίας.

5. Τις διατάξεις των άρθρων 1 παρ. 1, 2 παρ. 1δ, 5 παρ. 3β, 6 παρ. 7 και 7 παρ. 2 του Ν. 2503/97 «Διοίκηση, Οργάνωση, Στελέχωση της Περιφέρειας».

6. Την αριθμ. 5490/31.10.2000 πρόταση του Δασαρχείου Αγρινίου περί κηρύξεως αναδασωτέας έκτασης.

7. Την αριθμ. 186Γ.Γ./30.6.98 απόφαση του Γενικού Γραμματέα Περιφέρειας Δυτικής Ελλάδος «περί ανάθεσης αρμοδιοτήτων», αποφασίζουμε:

Κηρύσσουμε αναδασωτέα, με σκοπό την προστασία για την επαναδημιουργία της δασικής βλάστησης που καταστράφηκε από πυρκαγιά με φυσική ή τεχνητή αναγέννηση και τη διατήρηση του χαρακτήρα της δασικής έκτασης ώστε να αποκλεισθεί η διάθεση αυτής για άλλο σκοπό, την παραπάνω δημόσια δασική έκταση των 7,637 στρεμμάτων που ήταν καλυμμένη από αείφυλλα - πλατύφυλλα και ανήκει στην κατηγορία των άρθρων 3 παρ. 2 και 4 παρ. 1β, γ του Ν. 998/79, που βρίσκεται στη θέση «Γρέκια» περιφέρειας Δήμου Αγρινίου και προσδιορίζεται από τα στοιχεία: Α, Β, Γ, Α. και έχει όρια:

Ανατολικά: Με δημόσια δασική έκταση,

Δυτικά: Με ελαιώνες,

Βόρεια: Με δημόσια δασική έκταση,

Νότια: Με δημόσια δασική έκταση,

όπως φαίνεται στο συνημμένο διάγραμμα, που αποτελεί αναπόσπαστο μέρος της απόφασης αυτής.

Η απόφαση αυτή να δημοσιευθεί στην Εφημερίδα της Κυβερνήσεως.

Πάτρα, 18 Δεκεμβρίου 2000

Με εντολή Γενικού Γραμματέα Περιφέρειας
Ο Γενικός Διευθυντής
ΠΑΝΑΓΙΩΤΗΣ ΣΚΟΥΡΑΣ

Απόσπασμα χαρτού
Κλίμακα 1:5000

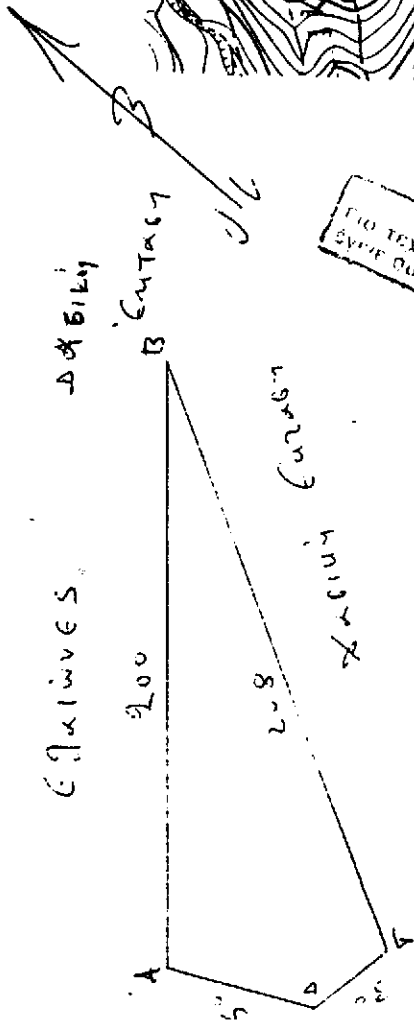
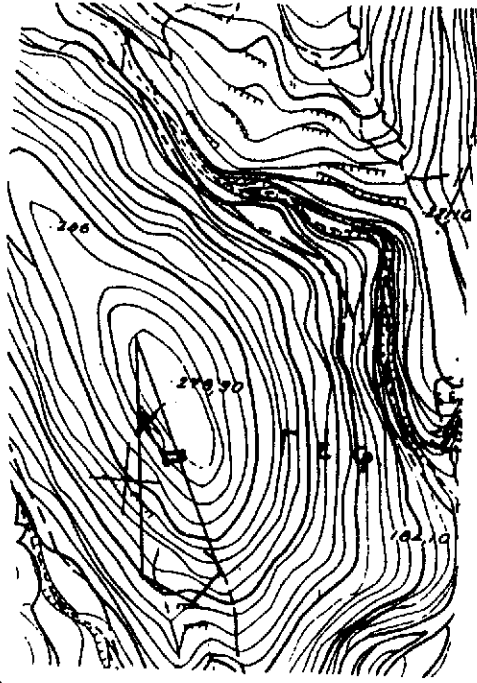

ΚΛΙΜΑΚΑ 1:2000
ΕΤΕΡΩΔΑ = 7637,60 μ²

ΕΘΝΙΚΟ ΓΥΠΟΓΡΑΦΕΙΟ
ΓΙΑ ΤΕΧΝΙΚΟΥΣ ΛΟΓΟΥΣ ΣΤΟ ΣΧΕΔΙΟΔΡΑΜΑ
ΣΥΝΕ ΒΑΘΕΡΝΗ ΚΑΤΑ ΠΡΟΣΟΜΙΟ

Τοπογραφικό ΔΙΑΓΡΑΜΜΑ
ὅπως φαίνεται ὑποτόσις δασική ἐξουσία
ἀφ' ἧς- ἡφ' ἧς, ἵον ἕκαστος ἐπί 7- 8- 2000 ἐπί
δασ. ἑπέλα ἔχον ἄφηνον 18/12/...2000
2000-μ. 6-12-2000

ΑΡΧΙΜΙΟ 34 10-2000

Συντάκτης
Π. Π. Νούνης
Δασολόγος ἑξουσία ἄφηνον
ΕΛΛΗΝΙΚΗ ΔΗΜΟΚΡΑΤΙΑ
ΥΠΟΥΡΓΕΙΟ ΠΑΙΔΕΙΑΣ ΚΑΙ ΘΡΗΣΚΕΥΜΑΤΩΝ
ΙΝΣΤΙΤΟΥΤΟ ΤΕΧΝΟΛΟΓΙΑΣ ΥΠΟΛΟΓΙΣΤΩΝ ΚΑΙ ΕΚΔΟΣΕΩΝ ΔΙΑΔΙΚΤΥΟΥ
Π. Π. Νούνης
Χρ. Π. Νούνης
ΠΑΝΑΤΙΝΟΣ ΣΚΟΥΡΑΣ

Αριθ. 2384

(3)

Κήρυξη έκτασης 3 στρ. ως αναδασωτέας στη θέση «Ρέμα Ρέλη» περιφέρειας δημοτικού διαμερίσματος Βασιλόπουλου Δήμου Αστακού.

Ο ΓΕΝΙΚΟΣ ΓΡΑΜΜΑΤΕΑΣ
ΠΕΡΙΦΕΡΕΙΑΣ ΔΥΤΙΚΗΣ ΕΛΛΑΔΟΣ

Έχοντας υπόψη:

1. Τις διατάξεις «περί διοικητικής αποκέντρωσης».
2. Τις διατάξεις του άρθρου 117 παρ. 3 του Συντάγματος.
3. Τις διατάξεις του Ν. 998/79 «περί προστασίας δασών κ.λ.π.» και ειδικότερα: α) του άρθρου 38 παρ. 1 και β) του άρθρου 41 παρ. 1.
4. Τις με αριθμ. α) 160417/1180/8.7.80, β) 182447/3049/24.9.80 και γ) 141823/4.2.83 διαταγές του Υπουργείου Γεωργίας.
5. Τις διατάξεις των άρθρων 1 παρ. 1, 2 παρ. 1δ, 5 παρ. 3β, 6 παρ. 7 και 7 παρ. 2 του Ν. 2503/97 «Διοίκηση, Οργάνωση, Στελέχωση της Περιφέρειας».
6. Την αριθμ. 3481/2.10.2000 πρόταση του Δασαρχείου Αμφιλοχίας περί κηρύξεως αναδασωτέας έκτασης.
7. Την αριθμ. 186Γ.Γ./30.6.98 απόφαση του Γενικού Γραμματέα Περιφέρειας Δυτικής Ελλάδος «περί ανάθεσης αρμοδιοτήτων», αποφασίζουμε:

Κηρύσσουμε αναδασωτέα, με σκοπό την προστασία για την επαναδημιουργία της δασικής βλάστησης που καταστράφηκε από πυρκαγιά με φυσική ή τεχνητή αναγέννηση και τη διατήρηση του χαρακτήρα της δασικής έκτασης ώστε να αποκλεισθεί η διάθεση αυτής για άλλο σκοπό, την παραπάνω δημόσια δασική έκταση των 3 στρεμμάτων που ήταν καλυμμένη από αείφυλλα - πλατύφυλλα και ανήκει στην κατηγορία των άρθρων 3 παρ. 2 και 4 παρ. 1ε του Ν. 998/79, που βρίσκεται στη θέση «Ρέμα Ρέλη» περιφέρειας δημοτικού διαμερίσματος Βασιλόπουλου Δήμου Αστακού και προσδιορίζεται από τα στοιχεία: Α, Β, Γ, Δ, Α, και έχει όρια:

Ανατολικά: Με δημόσια δασική έκταση,

Δυτικά: Με δημόσια δασική έκταση,

Βόρεια: Με δημόσια δασική έκταση,

Νότια: Με ρέμα Ρέλη,

όπως φαίνεται στο συνημμένο διάγραμμα, που αποτελεί αναπόσπαστο μέρος της απόφασης αυτής.

Η απόφαση αυτή να δημοσιευθεί στην Εφημερίδα της Κυβερνήσεως.

Πάτρα, 18 Δεκεμβρίου 2000

Με εντολή Γενικού Γραμματέα Περιφέρειας
Ο Γενικός Διευθυντής
ΠΑΝΑΓΙΩΤΗΣ ΣΚΟΥΡΑΣ

ΑΠΟΣΠΑΣΜΑ ΧΑΡΤΗ 1:50.000 ΑΣΤΑΚ

θέση καμψίμης ελιτσάς



ΕΘΝΙΚΟ ΤΥΠΟΓΡΑΦΕΙΟ
Για τεχνικούς λόγους στο σχεδιάγραμμα έγινε αμείωση κατά ποσοστό 10% *

Αυτοψία 2-10.2000
Ο Σύνταξης
Κωνσταντίνος Δασκαλίδης

ΣΧΕΔΙΑΓΡΑΜΜΑ: Καμψίμης Δημόσιας Δασμίου Ελιτσάς
στη θέση: "ρεμνα Ρεση" Δ.Δ. Βοβιλιόπου Ρου
Δήμου Αστακού Επαρχίας (ΑΒΓΔΑ) = 3.000 μ²
ΚΑΛΥΚΑ 1:1000

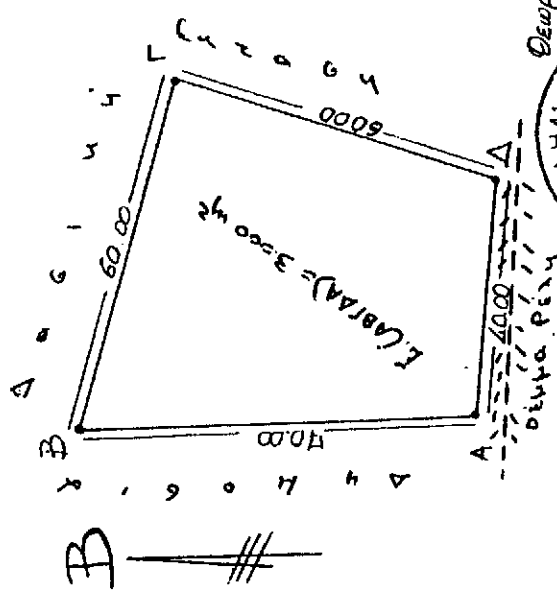

Πρωτότυπο 18/12/00
Μεσοστάσι 6-12-200
Ο Σύνταξης
ΕΛΛΗΝΙΚΗ ΔΗΜΟΚΡΑΤΙΑ
ΥΠΟΥΡΓΕΙΟ ΓΕΩΡΓΙΑΣ
ΚΑΙ ΔΙΑΧΕΙΡΙΣΗΣ
ΔΑΣΜΩΝ
ΕΠΙΤΡΟΠΗ ΕΛΛΗΝΙΚΗΣ
ΔΙΑΧΕΙΡΙΣΗΣ
ΔΑΣΜΩΝ

Πρωτότυπο 2-10-2000
Μεσοστάσι 6-12-200
Ο Σύνταξης
ΕΛΛΗΝΙΚΗ ΔΗΜΟΚΡΑΤΙΑ
ΥΠΟΥΡΓΕΙΟ ΓΕΩΡΓΙΑΣ
ΚΑΙ ΔΙΑΧΕΙΡΙΣΗΣ
ΔΑΣΜΩΝ
ΕΠΙΤΡΟΠΗ ΕΛΛΗΝΙΚΗΣ
ΔΙΑΧΕΙΡΙΣΗΣ
ΔΑΣΜΩΝ

Αριθ. 2494

(4)

Κήρυξη έκτασης 4 στρ. ως αναδασωτέας στη θέση «Καμαρούλα» περιφέρειας Δήμου Αγρινίου.

Ο ΓΕΝΙΚΟΣ ΓΡΑΜΜΑΤΕΑΣ
ΠΕΡΙΦΕΡΕΙΑΣ ΔΥΤΙΚΗΣ ΕΛΛΑΔΟΣ

Έχοντας υπόψη:

1. Τις διατάξεις «περί διοικητικής αποκέντρωσης».
2. Τις διατάξεις του άρθρου 117 παρ. 3 του Συντάγματος.
3. Τις διατάξεις του Ν. 998/79 «περί προστασίας δασών κ.λ.π.» και ειδικότερα: α) του άρθρου 38 παρ. 1 και β) του άρθρου 41 παρ. 1.
4. Τις με αριθμ. α) 160417/1180/8.7.80, β) 182447/3049/24.9.80 και γ) 141823/4.2.83 διαταγές του Υπουργείου Γεωργίας.
5. Τις διατάξεις των άρθρων 1 παρ. 1, 2 παρ. 1δ, 5 παρ. 3β, 6 παρ. 7 και 7 παρ. 2 του Ν. 2503/97 «Διοίκηση, Οργάνωση, Στελέχωση της Περιφέρειας».
6. Την αριθμ. 5488/10.10.2000 πρόταση του Δασαρχείου Αγρινίου περί κηρύξεως αναδασωτέας έκτασης.
7. Την αριθμ. 186Γ.Γ./30.6.98 απόφαση του Γενικού Γραμματέα Περιφέρειας Δυτικής Ελλάδος «περί ανάθεσης αρμοδιοτήτων», αποφασίζουμε:

Κηρύσσουμε αναδασωτέα, με σκοπό την προστασία για την επαναδημιουργία της δασικής βλάστησης που καταστράφηκε από πυρκαγιά με φυσική ή τεχνητή αναγέννηση και τη διατήρηση του χαρακτήρα της δασικής έκτασης ώστε να αποκλεισθεί η διάθεση αυτής για άλλο σκοπό, την παραπάνω δημόσια δασική έκταση των 4 στρεμμάτων που ήταν καλυμμένη από αείφυλλα - πλατύφυλλα και ανήκει στην κατηγορία των άρθρων 3 παρ. 2 και 4 παρ. 1β, γ του Ν. 998/79, που βρίσκεται στη θέση «Καμαρούλα» περιφέρειας Δήμου Αγρινίου και προσδιορίζεται από τα στοιχεία: Α, Β, Γ, Α και έχει όρια:

Ανατολικά: Με ελαιώνες,

Δυτικά: Με ελαιώνες,

Βόρεια: Με δημόσια δασική έκταση,

Νότια: Με δημόσια δασική έκταση,

όπως φαίνεται στο συνημμένο διάγραμμα, που αποτελεί αναπόσπαστο μέρος της απόφασης αυτής.

Η απόφαση αυτή να δημοσιευθεί στην Εφημερίδα της Κυβερνήσεως.

Πάτρα, 18 Δεκεμβρίου 2000

Με εντολή Γενικού Γραμματέα Περιφέρειας
Ο Γενικός Διευθυντής
ΠΑΝΑΓΙΩΤΗΣ ΣΚΟΥΡΑΣ

Απόσπασμα χώρας

Κλίμακα 1:5000

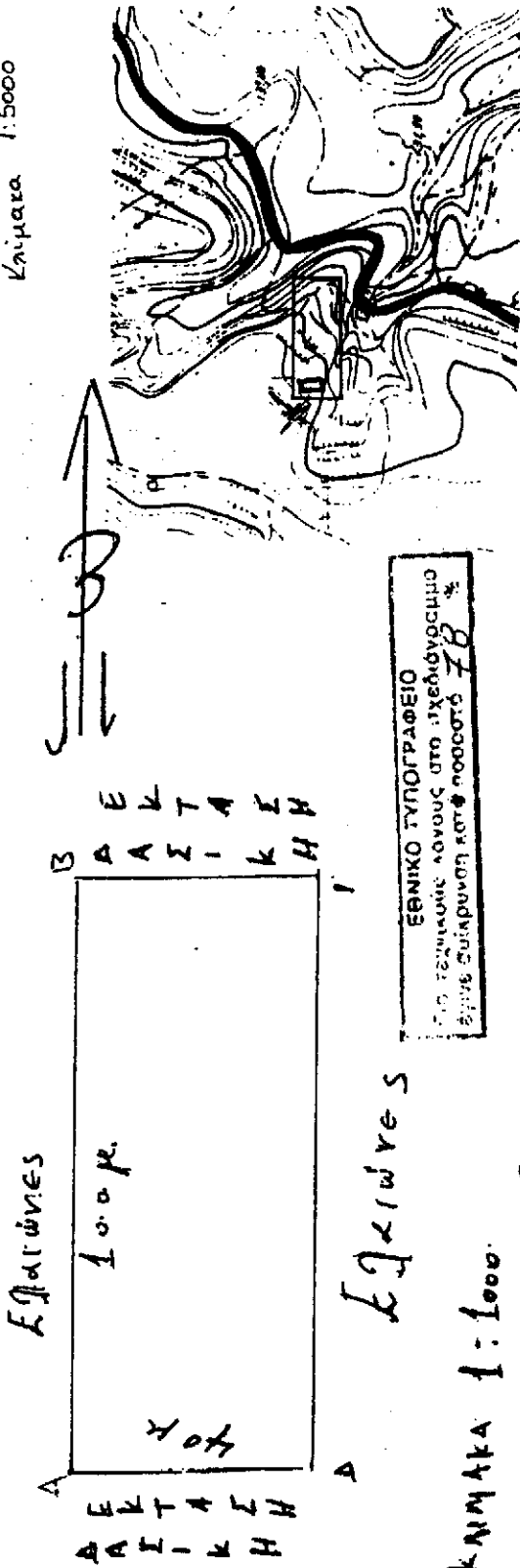

ΕΘΝΙΚΟ ΤΥΠΟΓΡΑΦΕΙΟ
 Στο τεύχος αυτός λανθός στο σχέδιόν του
 έγινε διόρθωση κατά ποσοστό 78%

Κλίμακα 1:1000

ΑΒΓΔ = 4000 μ²

ΤΟΠΟΓΡΑΦΙΚΟ ΔΙΑΓΡΑΜΜΑ

Στο οποίο φαίνεται η σύσταση βασική εμβαθ
 αειφ-πλάτ. πού κήκε στις 3-8-2000 στη Δ.Ε.Ε.Υ
 Κακισρούλα Δήμου Αργιμίου

ΑΡΓΙΜΙΟ 10-10-2000 Μεσοδόχου 6/34/2000 Πάτρα 18/12/00

Συντάκτης

[Signature]
 Κωνσταντίνος Γκέρατζης
 Διοικητής Ν.Ε. Βαθμ. Α'.

Διοικήτης
[Signature]
 Παναγιώτης Καραγιάννης
 Διοικητής Ν.Ε. Βαθμ. Α' Ραθ.

Ε.Λ.Π. Α.Ε.
 ΕΛΛΗΝΙΚΟ ΤΥΠΟΓΡΑΦΕΙΟ
 ΠΑΤΡΑ
 ΠΑΤΡΑ 18/12/00
[Signature]
 ΓΕΩΡΓΙΟΣ ΣΚΟΥΡΑΣ