



04000940802010008



ΕΦΗΜΕΡΙΣ ΤΗΣ ΚΥΒΕΡΝΗΣΕΩΣ

ΤΗΣ ΕΛΛΗΝΙΚΗΣ ΔΗΜΟΚΡΑΤΙΑΣ

ΤΕΥΧΟΣ ΤΕΤΑΡΤΟ

Αρ. Φύλλου 94

8 Φεβρουαρίου 2001

ΠΕΡΙΕΧΟΜΕΝΑ

ΑΠΟΦΑΣΕΙΣ

- Τροποποίηση εγκεκριμένου σχεδίου πόλης Δήμου Τυμπακίου στην συμβολή των οδών προς Κόκκινο Πύργο και προς παραλία Καταλυκής. 1
- Κήρυξη αναδασωτέας έκτασης δύο (2) στρεμ. στη θέση «Καμήλα» Δ.Δ. Εξοχής Δήμου Κ. Νευροκοπίου. 2
- Κήρυξη αναδασωτέας έκτασης 3,35 στρεμμάτων στην θέση «Μαύρο Ποτάμι» του οικισμού Κέχρου της Κοινότητας Κέχρου Ν. Ροδόπης..... 3

ΑΠΟΦΑΣΕΙΣ

- Αριθ. 1947/3523 (1)
Τροποποίηση εγκεκριμένου σχεδίου πόλης Δήμου Τυμπακίου στην συμβολή των οδών προς Κόκκινο Πύργο και προς παραλία Καταλυκής.

Ο ΓΕΝΙΚΟΣ ΓΡΑΜΜΑΤΕΑΣ
ΠΕΡΙΦΕΡΕΙΑΣ ΚΡΗΤΗΣ

Έχοντας υπόψη ;

1. Τις διατάξεις του από 17-7-23 Ν. Δ. «περί σχεδίων πόλεων κλπ» (ΦΕΚ 228/Α/23).
2. Το Ν. 1337/83 (ΦΕΚ 33Α) όπως τροποποιήθηκε και ισχύει.
3. Το Ν. 2503/97 «Διοίκηση, οργάνωση, στελέχωση της Περιφέρειας» (ΦΕΚ 107Α/30.5.97).
4. Το Ν. 2831/2000 (ΦΕΚ 140 Α) άρθρο 29.

5. Το από 11.2.1948 ΒΔ με το οποίο έχει εγκριθεί το ρυμοτομικό σχέδιο Τυμπακίου και το οποίο δημοσιεύθηκε στο ΦΕΚ 34 Α΄.

6. Τη με αρ. 26/25.2.2000 απόφαση Δημοτικού Συμβουλίου Δήμου Τυμπακίου που συμφωνεί με την αιτούμενη τροποποίηση.

7. Τη θετική γνωμοδότηση του ΣΧΟΠ Περιφέρειας Κρήτης όπως αυτή διατυπώθηκε στη 7η συνεδρίαση της 7.12.2000, θέμα 3ο.

8. Το γεγονός ότι από τις κανονιστικές διατάξεις αυτής της απόφασης δεν προκαλείται δαπάνη εις βάρος του κρατικού προϋπολογισμού και του οικείου ΟΤΑ, αποφασίζουμε:

1. Την έγκριση τροποποίησης του εγκεκριμένου ρυμοτομικού σχεδίου πόλης Δήμου Τυμπακίου, στην συμβολή των οδών προς Κόκκινο Πύργο και προς παραλία Καταλυκής και συγκεκριμένα την μετατόπιση τμήματος της νότιας ρυμοτομικής και οικοδομικής γραμμής της κεντρικής λεωφόρου προς Κόκκινο Πύργο προς το εσωτερικό του οικοδομικού τετραγώνου, ώστε να ευθυγραμμισθεί με την νότια οικοδομική γραμμή της ανωνύμου οδού προς παραλία Καταλυκής, όπως φαίνεται στο συνημμένο διάγραμμα.

2. Η παρούσα απόφαση να δημοσιευθεί στην Εφημερίδα της Κυβερνήσεως μαζί με το τοπογραφικό διάγραμμα που το συνοδεύει.

3. Η ισχύς της παρούσας αρχίζει από την δημοσίευσή της στην Εφημερίδα της Κυβερνήσεως.

Ηράκλειο, 20 Δεκεμβρίου 2000

Ο Γενικός Γραμματέας Περιφέρειας
ΑΘ. ΚΑΡΟΥΝΤΖΟΣ

ΑΠΟΠΛΑΣΜΑ ΣΧΕΔΙΟΥ ΠΟΛΕΩΣ ΤΥΜΠΑΚΙΟΥ - ΤΟΜΕΑΣ Γ - ΚΑ 1:1000 Αρ. φυλ. 1

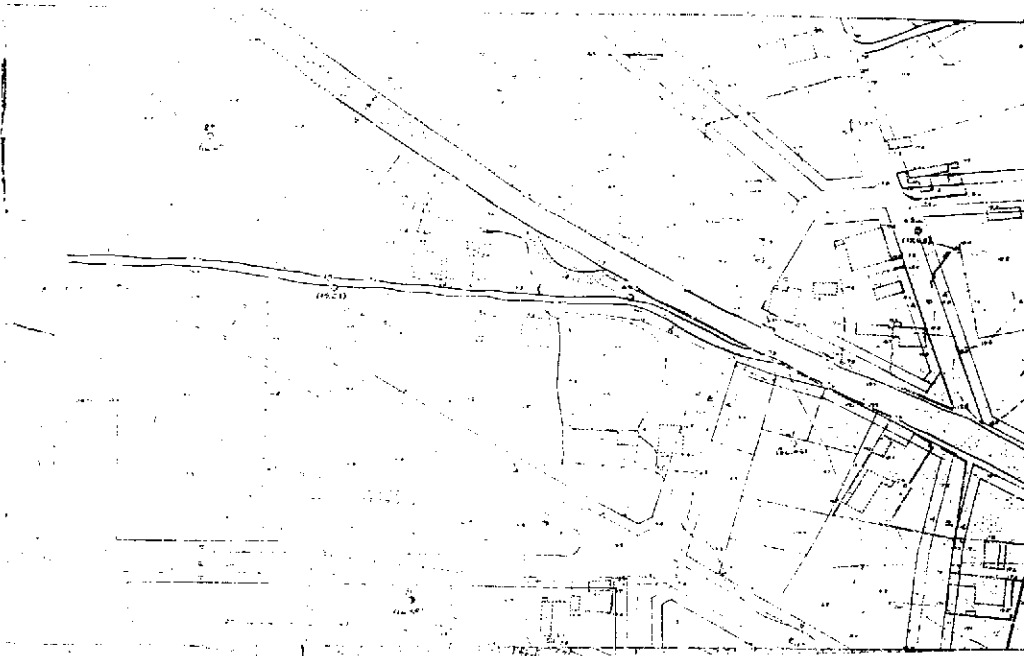

Ισχύει το από 20.1.1948 Ρυμοτομικό Σχέδιο όπως εγκρίθηκε με το από 11.2.1948 Βασ. Διάταγμα (ΦΕΚ 34 τ. Α) και τροποποιήθηκε με την με αρ. Τ.Υ. 11661/13 θ 1977 (ΦΕΚ 427 τ. Δ) Απόφαση Νομαρχίας ισχύουν δε οι παρακάτω όροι Δόμησης για τον Γ τομέα του Σχεδίου Πόλεως Τυμπακίου

ΟΡΟΙ ΔΟΜΗΣΗΣ

- 1 Ελάχιστοι ορόι Π=10,00 μ. Ε=200 Μ² κατά παράλληλη Π=7,00 μ. Ε=100 Μ² (προ 11.5.77)
- 2 Καλίμη 70%
- 3 Σ Δ 1,40 (έμφικος)
- 4 ΜΥ (ΓΟΚ/Β5) 21,00 μ

ΕΘΝΙΚΟ ΤΥΠΟΓΡΑΦΕΙΟ
Για τεχνικούς λόγους στο σχεδιάγραμμα
έχει αφαιρεθεί κατά ποσοστό 2% %



ΕΛΛΗΝΙΚΗ ΔΗΜΟΚΡΑΤΙΑ
ΥΠΟΥΡΓΕΙΟ ΠΟΛΙΤΙΚΗΣ
ΧΡΕΙΑΣ ΚΑΙ ΚΑΤΑΣΤΡΟΦΩΝ
ΓΕΝΙΚΗ ΔΙΕΥΘΥΝΣΗ
ΤΕΧΝΙΚΩΝ ΥΠΗΡΕΣΙΩΝ
ΜΕΤΕΩΡΟΛΟΓΙΟ ΚΑΙ
ΑΝΑΦΟΡΑΣ
ΔΙΕΥΘΥΝΤΗΣ
ΑΝΤΩΝΗΣ ΚΑΡΑΓΙΩΡΓΙΩΝ
ΑΡΧΙΤΕΚΤΟΝ ΜΗΧΑΝΙΚΟΣ



ΕΡΓΟΔΟΤΗΣ	ΙΩΑΝΝΗΣ ΚΑΙ ΡΕΧΙΜΑ ΣΟΦΟΥΛΑΚΗ
ΕΡΓΟ	ΤΡΟΠΟΠΟΝΗΣΗ ΣΧΕΔΙΟΥ ΠΟΛΕΩΣ
ΘΕΣΗ ΕΡΓΟΥ	ΚΕΝΤΡΙΚΗ ΛΕΩΦΟΡΟΣ - Γ ΤΟΜΕΑΣ - Δ.Δ. ΤΥΜΠΑΚΙΟΥ ΔΗΜΟΣ ΤΥΜΠΑΚΙΟΥ
ΜΕΛΕΤΗΤΗΣ	ΜΑΡΙΑ Α. ΣΟΦΟΥΛΑΚΗ ΠΟΛ. ΜΗΧΑΝΙΚΟΣ Ε.Μ.Π.
ΘΕΜΑ : ΤΟΠΟΓΡΑΦΙΚΟ ΣΧΕΔΙΟ	Σφραγίδα - Υπογραφή ΜΑΡΙΑ Α. ΣΟΦΟΥΛΑΚΗ ΜΕΛΟΣ ΠΡΟΕΛΕΥΣΗΣ ΜΗΧΑΝΙΚΩΣ ΕΡΓΟΥ ΤΕΧΝΙΚΩΝ ΥΠΗΡΕΣΙΩΝ ΜΕΛΟΣ Ε.Π.Α. ΑΡΧΙΤΕΚΤΟΝΙΚΩΝ ΥΠΗΡΕΣΙΩΝ ΤΡΟΜΑΙΟΥ ΣΤΡΑΤΗΣ ΣΤΡ. 6 & 6ΑΕ: 10956200 ΑΔΜΗ: 2995226 - ΔΟΥ ΤΥΜΠΑΚΙΟΥ
ΑΡΙΘ. ΣΧΕΔΙΟΥ:	
ΚΛΙΜΑΚΑ : 1 : 200	
ΗΜΕΡΟΜΗΝΙΑ : 01.11.1999	

Αριθ. 75

(2)

Κήρυξη αναδασωτέας έκτασης δύο (2) στρεμ. στη θέση «Καμήλα» Δ.Δ. Εξοχής Δήμου Κ. Νευροκοπίου.

Ο ΓΕΝΙΚΟΣ ΓΡΑΜΜΑΤΕΑΣ ΠΕΡΙΦΕΡΕΙΑΣ
ΑΝΑΤΟΛΙΚΗΣ ΜΑΚΕΔΟΝΙΑΣ - ΘΡΑΚΗΣ

Έχοντας υπόψη:

1. Τις διατάξεις:

α) Του Ν. 3200/55 «περί διοικητικής αποκέντρωσης» σε συνδιασμό με τις δ/ξεις του Ν.Δ. 532/70 και του Β.Δ. 709/70 που εκδόθηκαν σε εκτέλεσή του.

β) Του άρθρου 117 παρ. 3 του Συντάγματος.

γ) Των άρθρων 38 παρ. 1 και 41 παρ. 1 του Ν. 998/79.

δ) Του Ν. 2240/94 «περί συμπλήρωσης των διατάξεων για την Νομαρχιακή Αυτοδιοίκηση και άλλες διατάξεις».

ε) Των Ν. 2399/96 (ΦΕΚ 90Α/27.5.97) και Ν. 2503/97 (ΦΕΚ 107Α/30.5.97).

2. Την αριθμ. 2776/19.6.98 απόφ. Γεν. Γραμματέα Περιφέρειας «περί ανάθεσης άσκησης αρμοδιοτήτων» και την αριθμ. 1303/10.6.99 όμοιά της.

3. Τις διαταγές του Υπουργείου Γεωργίας:

α) 160417/1180/8.7.80 και

β) 182447/3049/24.9.80.

4. Την αριθμ. ΔΑΚΝ4145/29.12.2000 πρόταση του Δασαρχείου Κ.Νευροκοπίου με την οποία προτείνεται η κήρυξη της έκτασης που αναφέρεται στο θέμα ως αναδασωτέας.

5. Την αριθμ.ΔΙΔΣ7/3.1.2001 εισήγηση της Δ/νσης Δασών Δράμας, αποφασίζουμε:

Κηρύσσουμε αναδασωτέα με σκοπό την επαναδημιουργία με φυσική αναγέννηση της δασικής βλάστησης που καταστράφηκε από την πυρκαγιά της 5.11.00 και τη διατήρηση του χαρακτήρα της τη δημόσια δασική έκταση εμβαδού 2 στρ. στη θέση «Καμήλα» Δ.Δ. Εξοχής Δήμου Κ. Νευροκοπίου και προσδιορίζεται από τα σημεία Α Β Γ Δ και έχει όρια:

Ανατολικά: Δημόσιο δάσος.

Δυτικά: Δημόσιο δάσος.

Βόρεια: Δημόσιο δάσος.

Νότια: Δημόσιο δάσος.

όπως φαίνεται στο συνημμένο διάγραμμα που αποτελεί αναπόσπαστο μέρος της απόφασης αυτής.

Η απόφαση αυτή να δημοσιευθεί στην Εφημερίδα της Κυβέρνησης.

Καβάλα, 12 Ιανουαρίου 2001

Με εντολή Γενικού Γραμματέα Περιφέρειας

Ο Διευθυντής Δασών Περιφέρειας

ΧΑΡ. ΠΑΠΑΔΟΠΟΥΛΟΣ

ΠΕΡΙΦΕΡΕΙΑ ΑΝ. ΜΑΚΕΔ. & ΘΡΑΚΗΣ
Δ/ΝΣΗ ΔΑΣΩΝ ΔΡΑΜΑΣ
ΔΑΣΑΡΧΕΙΟ Κ. ΝΕΥΡΟΚΟΠΙΟΥ

Κατατοπιστικός χάρτης με διαγράμμα καμένης εκτάσης
στη θέση *Καμνιά*
Δημ. Διαμερισματος *Εξοχή*
Δημου Κ. Νευροκοπίου Νομού Δράμας
εκτάσεως *δύο στρεμμάτων*

ΕΘΝΙΚΟ ΤΥΠΟΓΡΑΦΕΙΟ
Για τεχνικούς λόγους στο σχεδιάγραμμα
έγινε πύκνωση κατά ποσοστό *78* %

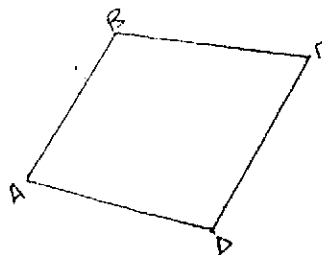

δμ. 23° 48'
δ.π. 41° 22'

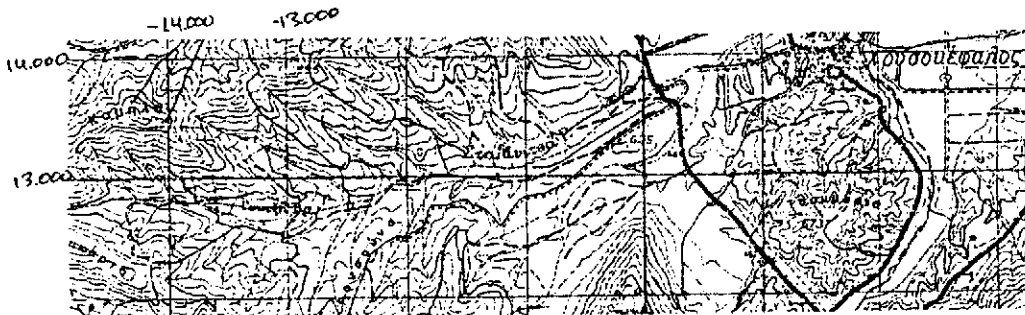

Λύσεις σε γρ. αρ. 75/12-1-2001 από Α.Μ. ΘΡΑΚΗΣ.

<p>Ε.Γ.Γ.Π Δ/ΝΣΗ ΔΑΣΩΝ ΠΕΡΙΦΕΡΕΙΑΣ ΑΝ. ΜΑΚΕΔ. & ΘΡΑΚΗΣ Δ/ΝΣΗ ΔΑΣΩΝ ΔΡΑΜΑΣ ΔΑΣΑΡΧΕΙΟ Κ. ΝΕΥΡΟΚΟΠΙΟΥ</p> <p>ΠΑΝΑΓΙΩΤΗΣ ΧΑΡΑΛΑΜΠΟΣ Δασολόγος με βαθμό Δ/ντη</p>	<p>Ε.Γ.Γ.Π Δ/ΝΣΗ ΔΑΣΩΝ ΠΕΡΙΦΕΡΕΙΑΣ ΑΝ. ΜΑΚΕΔ. & ΘΡΑΚΗΣ Δ/ΝΣΗ ΔΑΣΩΝ ΔΡΑΜΑΣ ΔΑΣΑΡΧΕΙΟ Κ. ΝΕΥΡΟΚΟΠΙΟΥ</p> <p>ΧΡΗΣΤΟΣ ΧΡΗΣΤΟΣ Δασολόγος με βαθμό Δ/ντη</p>	<p>Ε.Γ.Γ.Π Δ/ΝΣΗ ΔΑΣΩΝ ΠΕΡΙΦΕΡΕΙΑΣ ΑΝ. ΜΑΚΕΔ. & ΘΡΑΚΗΣ Δ/ΝΣΗ ΔΑΣΩΝ ΔΡΑΜΑΣ ΔΑΣΑΡΧΕΙΟ Κ. ΝΕΥΡΟΚΟΠΙΟΥ</p> <p>ΠΑΣΧΑΛΗΣ ΧΡΗΣΤΟΣ Δασολόγος με βαθμό Δ/ντη</p>	<p>Ο ΣΥΝΤΑΚΤΗΣ</p> <p>ΚΩΝΣΤΑΝΤΙΝΙΔΗΣ ΠΑΝΤΕΛΗΣ Δασολόγος με Β βαθμό</p>
--	--	---	--

Αριθ. 193

(3)

Κήρυξη αναδασωτέας έκτασης 3,35 στρεμμάτων στην θέση «Μαύρο Ποτάμι» του οικισμού Κέχρου της Κοινότητας Κέχρου Ν. Ροδόπης.

Ο ΓΕΝΙΚΟΣ ΓΡΑΜΜΑΤΕΑΣ ΠΕΡΙΦΕΡΕΙΑΣ
ΑΝΑΤΟΛΙΚΗΣ ΜΑΚΕΔΟΝΙΑΣ - ΘΡΑΚΗΣ

Έχοντας υπ' όψιν:

1. Τις διατάξεις:

α) Του άρθρου 117 παρ. 3 του Συντάγματος της Χώρας.
β) Των άρθρων 38 παρ 1 και 2 και 41 του Ν. 998/79 «Περί προστασίας των δασών και δασικών εν γένει εκτάσεων της Χώρας».

γ) Των άρθρων 4 παρ. 7 και 6 παρ. 7 του Νόμου 2240/94 «περί διοικητικής αποκεντρώσεως».

δ) Του Ν. 2503/1997 «Περί Διοίκησης, Οργάνωσης, στελέχωσης της Περιφέρειας, ρύθμιση θεμάτων για την Τοπική Αυτοδιοίκηση και άλλες διατάξεις».

2. Τις αριθ. 2776/19.6.1998, 1737/8.10.1998 και 1303/10.6.1999 αποφάσεις του Γενικού Γραμματέα της Περιφέρειας Ανατολικής Μακεδονίας - Θράκης «Περί ανάθεσης άσκησης αρμοδιοτήτων», ως και την 2211/29.7.1999.

3. Τις διαταγές του Υπ. Γεωργίας:

α) 160417/1180/8.7.80.

β) 182447/3049/24.9.80.

γ) 10582/539/13.2.1976.

δ) 215696/1451/9.5.1977.

ε) 154659/24.5.82,

στ) 78001/4408/16.7.91.

ζ) 85144/1468/9.10.92.

η) 92428/4484/Νοεμ. 93.

θ) 131240/20.5.91 και

ι) 96186/3332/27.11.92.

4. Την πρόταση της Δ/σης Δασών Ροδόπης με την οποία προτείνεται η κήρυξη της έκτασης που αναφέρεται στο θέμα ως αναδασωτέας, αποφασίζουμε:

Κηρύσσουμε αναδασωτέα, με σκοπό την προστασία των εδαφών και δασικού περιβάλλοντος και την αποκατάσταση της βλάστησης με φυσική ή τεχνητή αναδάσωση για να αποκλεισθεί η χρήση της για κάθε άλλο σκοπό, την δημόσια δασική έκταση εμβαδού 3,35 στρεμμάτων η οποία καταστράφηκε από πυρκαγιά και βρίσκεται στην θέση «Μαύρο Ποτάμι» του οικισμού Κέχρου της Κοινότητας Κέχρου Ν.Ροδόπης, προσδιορίζεται δε με στοιχεία Α, Β, Γ, Δ, Ε, Ζ, Α και έχει όρια:

Βόρεια: Δημόσια Δασική έκταση.

Νότια: Ρέμα.

Ανατολικά: Αγρός.

Δυτικά: Δημόσια Δασική έκταση.

όπως φαίνεται στο συνημμένο διάγραμμα που αποτελεί αναπόσπαστο μέρος της παρούσης.

Η απόφαση αυτή να δημοσιευθεί στην Εφημερίδα της Κυβερνήσεως.

Καβάλα, 12 Ιανουαρίου 2001

Με εντολή Γενικού Γραμματέα Περιφέρειας
Ο Διευθυντής Δασών Περιφέρειας
ΧΑΡΑΛΑΜΠΟΣ ΠΑΠΑΔΟΠΟΥΛΟΣ

ΕΘΝΙΚΟ ΤΥΠΟΓΡΑΦΕΙΟ
Για τεχνικούς λόγους στο σχεδιάγραμμα
 έγινε σμίκρυνση κατά ποσοστό 78 %

ΤΟΠΟΓΡΑΦΙΚΟ ΔΙΑΓΡΑΜΜΑ

ΑΝΑΔΑΣΩΤΕΑΣ ΔΗΜΟΣΙΑΣ ΔΑΣΙΚΗΣ ΕΚΤΑΣΗΣ (3,35) ΣΤΡΕΜ.
ΣΤΗ ΔΑΣΙΚΗ ΘΕΣΗ "ΜΑΥΡΟ ΠΟΤΑΜΙ" ΧΩΡΙΟΥ ΛΕΧΡΟΥ
ΔΗΜΟΥ/ΚΟΙΝΟΤΗΤΑΣ ΛΕΧΡΟΥ ΝΟΜΟΥ ΡΟΔΟΠΗΣ.

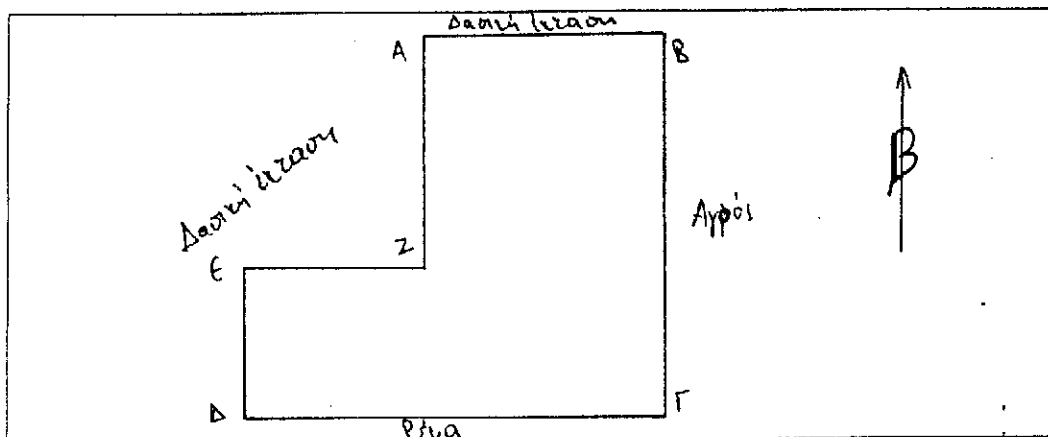

ΧΑΡΤΗΣ ΠΕΡΙΟΧΗΣ ΣΤΟΝ ΟΠΟΙΟ ΦΑΙΝΕΤΑΙ ΜΕ ΚΥΚΛΟ Η ΔΑΣΙΚΗ
ΕΚΤΑΣΗ ΠΟΥ ΚΗΡΥΣΣΕΤΑΙ ΑΝΑΔΑΣΩΤΕΑ ΜΕ ΤΗΝ ΥΠ.ΑΡΙΘ 193/12.1.2001
ΑΠΟΦΑΣΗ Κ. ΔΝΤΗ ΔΑΣΩΝ ΠΕΡΙΦΕΡΕΙΑΣ ΚΑΔΜΑΚΑ 1:50.000

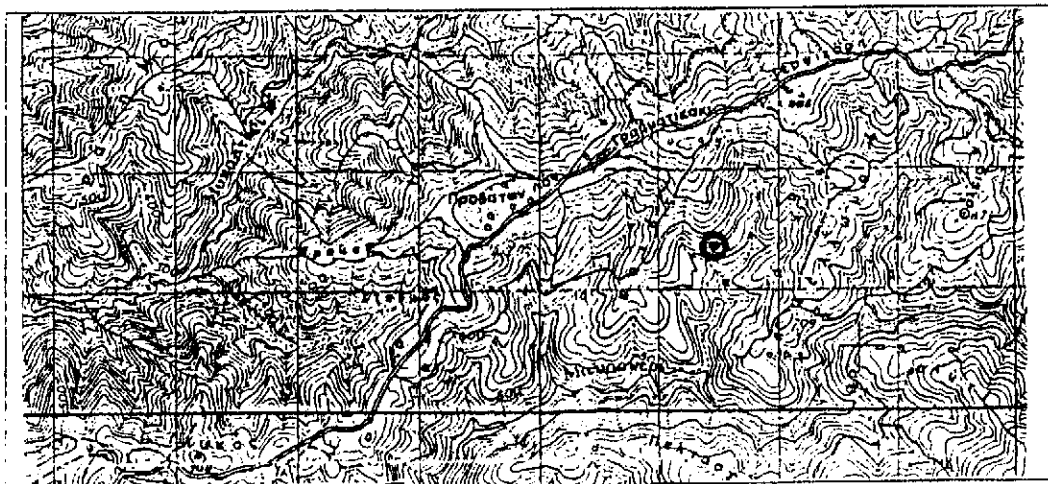

Κομοτηνή 4 - 1 - 2004
Ο Γεντάξας
Τοιοπονίας Δημήτριος
Δασολόγος

ΕΛΕΓΧΘΗΚΕ ΚΑΙ ΘΕΩΡΗΘΗΚΕ ΕΓΚΡΙΝΕΤΑΙ
Κομοτηνή 4 - 1 - 2004 Καβάλα 12 - 1 - 2004
Ο Δντής Δασών Ροδόπης Ο Δντής Δασών Περιφέρειας
ΙΩΑΝΝΗΣ ΓΟΥΛΛΑΚΗΣ ΠΑΡΑΣΤΟΙΟΥΣ ΧΑΡΑΛΑΜΠΟΣ
Δασολόγος με Βαθμό Δντή Δασολόγος (Δασολόγος)
με Βαθμό Δντή

