



04000871202020008



731

ΕΦΗΜΕΡΙΣ ΤΗΣ ΚΥΒΕΡΝΗΣΕΩΣ

ΤΗΣ ΕΛΛΗΝΙΚΗΣ ΔΗΜΟΚΡΑΤΙΑΣ

ΤΕΥΧΟΣ ΤΕΤΑΡΤΟ

Αρ. Φύλλου 87

12 Φεβρουαρίου 2002

ΠΕΡΙΕΧΟΜΕΝΑ

ΑΠΟΦΑΣΕΙΣ

- Κήρυξη αναδασωτέας έκτασης εμβαδού 7,588 στρεμμάτων στη θέση «οικισμός Παπανδρέου - Τουρκοβούνια» περιφέρειας του Δήμου Γαλατσίου του Νομού Αττικής 1
- Κήρυξη ως αναδασωτέας έκτασης εμβαδού 3,470 στρ. (τριών στρεμμάτων και τετρακοσίων εβδομήντα χιλιοστών του στρέμματος) στη θέση «Παπούλι» Περιφέρειας της Κοινότητας Καλάμου, του Νομού Αττικής 2
- Κήρυξη ως αναδασωτέας έκτασης συνολικού εμβαδού 130,750 στρ. (εκατό στρεμμάτων και επτακοσίων πενήντα χιλιοστών του στρέμματος), στη θέση «Τσακάλι» Περιφέρειας του Δήμου Αυλώνος του Νομού Αττικής 3
- Κήρυξη έκτασης ως αναδασωτέας στη θέση «Παλιόελατος» περιφέρειας Δ.Δ. Επταλόφου του Δήμου Παρνασσού Ν. Φωκίδας 4

ΑΠΟΦΑΣΕΙΣ

- Αριθ. 1513 (1)
- Κήρυξη αναδασωτέας έκτασης εμβαδού 7,588 στρεμμάτων στη θέση «οικισμός Παπανδρέου - Τουρκοβούνια» περιφέρειας του Δήμου Γαλατσίου του Νομού Αττικής.
- Ο ΓΕΝΙΚΟΣ ΓΡΑΜΜΑΤΕΑΣ ΠΕΡΙΦΕΡΕΙΑΣ ΑΤΤΙΚΗΣ
- Έχοντας υπ' όψη:
1. Τις διατάξεις του Ν. 3200/55 «Περί Διοικητικής Αποκεντρώσεως», όπως αυτές τροποποιήθηκαν μεταγενέστερα με το ΝΔ 532/70.
 2. Τις διατάξεις του Ν. 2503/1997 «Διοίκηση, οργάνωση, στελέχωση της Περιφέρειας κλπ.».

3. Τις διατάξεις της παρ. 3 του άρθρου 117 του Συντάγματος της Χώρας.

4. Τις διατάξεις του Ν. 998/79 «Περί προστασίας των Δασών και των Δασικών εν γένει εκτάσεων της Χώρας» και ειδικότερα:

α) του άρθρου 41 παρ. 1.

β) του άρθρου 38 παρ. 1.

5. Τις διαταγές του Υπουργείου Γεωργίας:

α) 160417/1180/8.7.80, «Περί οδηγιών για τις αναδασωτέες εκτάσεις».

β) 182447/3049/24.9.80.

6. Την από 30 Οκτωβρίου 2001 έκθεση αυτοψίας του Δασοπόνου Αλέξανδρου Παππά, σχετικά με την κήρυξη αναδασωτέας, της αναφερόμενης στο θέμα έκτασης, αποφασίζουμε:

Κηρύσσουμε αναδασωτέα δημοσία δασική έκταση εμβαδού 7,588 στρεμμάτων, που βρίσκεται στη θέση «οικισμός Παπανδρέου - Τουρκοβούνια» περιφέρειας του Δήμου Γαλατσίου Νομού Αττικής και η οποία απεικονίζεται με στοιχεία α, β, γ, δ, ε, ζ, α στο προσαρτημένο στην παρούσα Απόφασή μας διάγραμμα, το οποίο αποτελεί αναπόσπαστο μέρος αυτής και έχει όρια:

Ανατολικά: Με δημόσιες δασικές εκτάσεις

Δυτικά: Με δημόσιες δασικές εκτάσεις

Βόρεια: Με δημόσιες δασικές εκτάσεις

Νότια: Με δημόσιες δασικές εκτάσεις

Σκοποί της κήρυξης της ανωτέρω έκτασης αναδασωτέας είναι η διατήρηση του δασικού χαρακτήρα αυτής, ο αποκλεισμός διάθεσής της για άλλη χρήση και η αποκατάσταση της σ' αυτή καταστροφείσας από την πυρκαϊά δασικής βλάστησης αποτελούμενης από πεύκα - πρίνα - σπάρτα κλπ.

Η απόφαση αυτή να δημοσιευθεί στην Εφημερίδα της Κυβερνήσεως.

Αθήνα, 2 Νοεμβρίου 2001

Ο Γενικός Γραμματέας Περιφέρειας

ΜΙΧΑΗΛ ΚΥΡΙΑΚΙΔΗΣ

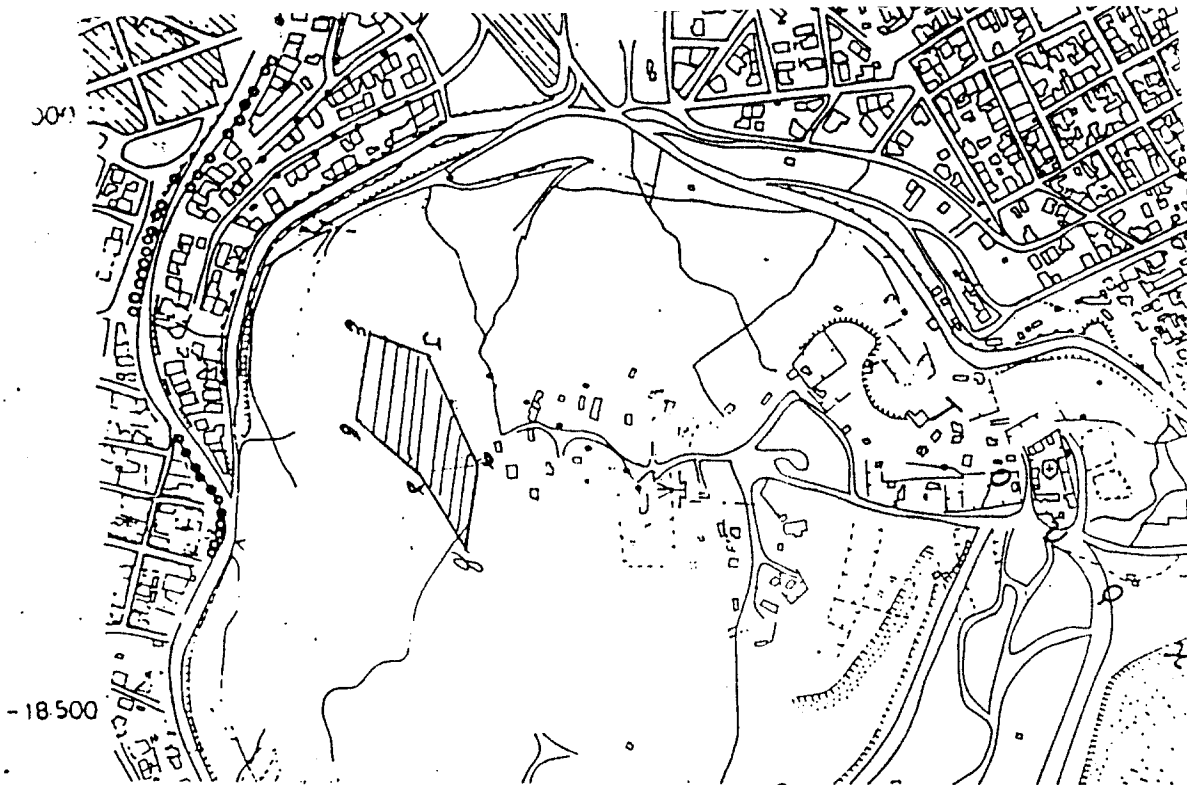

-18.500

Αριθμ. φύλλου Γ.Υ.Σ 6445/7

ΑΠΟΣΠΑΣΜΑ
ΠΙΝΑΚΙΔΑΣ Γ.Υ.Σ Κλίμ 1:5000

ΥΠΟΜΝΗΜΑ

Κλίμ. 1:5000
 Θέση: Τουρμαβούνια (αρχαίως
 Παποδρέου) Δήμου Γαργατσίου,
 Κοινότητα δημοσία δασική ευλάση
 (α-β-γ-δ-ε-ζ-α) εμβα. 7.588 m²

Αθήνα 29/10/2001

Ο Συντάξας

ΝΙΚΟΛΑΟΣ ΙΟΥΛΙΟΣ
ΔΑΣΟΓΟΝΟΣ

Ο ΓΕΝΙΚΟΣ ΓΡΑΜΜΑΤΕΑΣ

ΜΙΧΑΗΛ ΚΥΡΙΑΕΙΔΗΣ
 ΑΝΤΙΓΡΑΦΟΝ

13/12/01
 Διευθυντής Πρωτοδικού
 Πρωτοδικού

ΕΘΝΙΚΟ ΓΥΠΟΓΡΑΦΕΙΟ
 Για τεχνικούς λόγους στο σχεδιάγραμμα
 έγινε ομίκρυψη κατά ποσοστό 18 %

Εξεωρήθη
 και προσαρτήθηκε στην
 υπ αριθμ. 1513/2-11-01 απόφαση
 Γ.Γ.Π.Α

Αθήνα 2/11/2001

ΔΗΜΟΣΙΑ ΔΑΣΜΑ
 ΕΠΙΤΡΟΠΗ ΣΥΓΓΡΑΜΜΑΤΩΝ
 ΕΠΙΧΕΙΡΗΣΙΑΚΗ ΔΙΕΥΘΥΝΣΗ

ΕΠΙΧΕΙΡΗΣΙΑΚΗ ΔΙΕΥΘΥΝΣΗ
 ΔΑΣΜΑΤΩΝ
 Αθήνα 13/12/01

Αριθ. 5076/01

(2)

Κήρυξη ως αναδασωτέας έκτασης εμβαδού 3,470 στρ. (τριών στρεμμάτων και τετρακοσίων εβδομήντα χιλιοστών του στρέμματος) στη θέση «Παπούλι» Περιφέρειας της Κοινότητας Καλάμου, του Νομού Αττικής.

Ο ΓΕΝΙΚΟΣ ΓΡΑΜΜΑΤΕΑΣ ΠΕΡΙΦΕΡΕΙΑΣ ΑΤΤΙΚΗΣ

Έχοντας υπόψη:

1. Τις διατάξεις:

α) Του άρθρου 117 παρ. 3 του Συντάγματος της Ελλάδος.

β) Του Ν. 3200/1955 «περί διοικητικής αποκεντρώσεως» όπως αυτές τροποποιήθηκαν μεταγενέστερα.

γ) Του Ν. 2503/1997 «Διοίκηση, οργάνωση, στελέχωση της Περιφέρειας κ.λπ.».

δ) Του Ν. 998/1979 «Περί προστασίας των Δασών και των Δασικών εν γένει εκτάσεων της Χώρας και ειδικότερα:

δα) Του άρθρου 41 παρ. 1

δβ) Του άρθρου 38 παρ. 1

2. Τις εξής διαταγές του Υπουργείου Γεωργίας:

α) 160417/1180/9.7.80.

β) 182447/3049/24.9.80.

4. Την αριθ. 2607/8.8.1997 πρόταση του αρμοδίου Δασαρχείου Καπανδριτίου σχετικά με την κήρυξη ως αναδασωτέας της αναφερόμενης στο θέμα έκτασης, αποφασίζουμε:

Κηρύσσουμε ως αναδασωτέα δημόσια διακατεχόμενη δασική έκτασης εμβαδού 3,470 στρ.

Η έκταση αυτή, που βρίσκεται στην θέση «Παπούλι» Περιφέρειας της Κοινότητας Καλάμου, του Νομού Αττικής απεικονίζεται με στοιχεία «Α, Β, Γ, Δ, Ε, Ζ, Η, Α» στο προσαρτημένο στη παρούσα απόφασή μας διάγραμμα το οποίο αποτελεί αναπόσπαστο μέρος αυτής και έχει όρια:

Ανατολικά: Με αγροτική έκταση.

Δυτικά: Με δημόσιο διακατεχόμενο δάσος.

Βόρεια: Με δημόσιο διακατεχόμενο δάσος.

Νότια: Με κοινοτική οδό.

Σκοποί της κήρυξης της ανωτέρω έκτασης ως αναδασωτέας είναι, η διατήρηση του δασικού χαρακτήρα αυτής, ο αποκλεισμός διάθεσής της για άλλη χρήση και η αποκατάσταση της καταστραφείσης μεταξύ των ετών 1937 και 1945 από εκχέρσωση δασικής βλάστησης, αποτελούμενης από πεύκα και αείφυλλα πλατύφυλλα (Το έτος 1937 η έκταση αποτελούσε δάσος Χαλέπιας Πεύκης με υπόροφο από αείφυλλα πλατύφυλλα).

Η απόφαση αυτή να δημοσιευθεί στην Εφημερίδα της Κυβερνήσεως.

Αγία Παρασκευή, 18 Ιανουαρίου 2002

Ο Γενικός Γραμματέας Περιφέρειας
ΜΙΧΑΗΛ ΚΥΡΙΑΚΙΔΗΣ

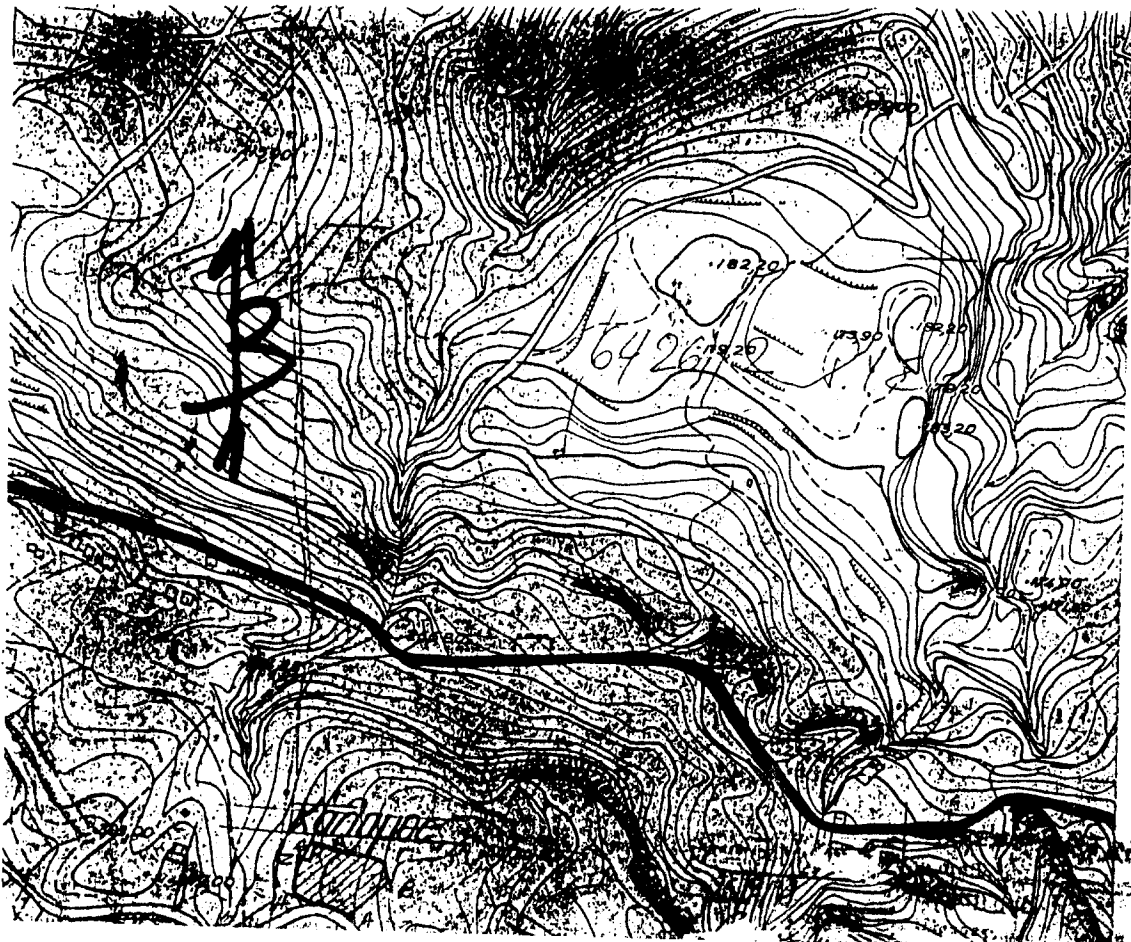

ΕΘΝΙΚΟ ΓΥΠΟΓΡΑΦΕΙΟ
 Για τεχνικούς λόγους στο σχεδιάγραμμα έγινε σμίκρυνση κατά ποσοστό 78 *

ΥΠΟΜΝΗΜΑ

Από της κλίμακας Γ.Υ.Σ 1:5000 των ομοίων εργασιών και η ευχερωθείσα έκταση μεταξύ των ετών 1937 - 1945 των ομώνυμων και δήμου με τα στοιχεία ΑΒΓΔΕΖΗΑ εμβαδόν 3470 στμ.

ΠΡΟΣΑΡΤΑΤΑΙ
 Στην αριθ. 5076/01/2002
 απόφασή μας
 Αρ. Πρωτοκόλλ. 18.7.2002
 Ο Γεν. Γραμματέας
 Περιφέρειας Αττικής

ΘΕΩΡΗΘΗΚΕ
 και προσαρτάται στο υπ' αριθ.
 2607
 έγγραφο μας
 8.8.1997

ΜΙΧΑΗΛ ΚΥΡΙΑΚΙΔΗΣ

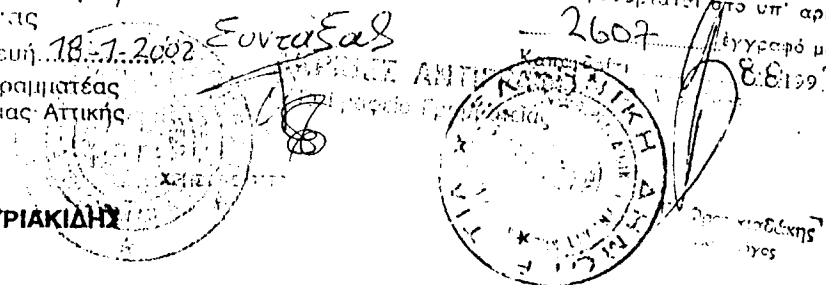

Αριθ. 5042/99

(3)

Κήρυξη ως αναδασωτέας έκτασης συνολικού εμβαδού 130,750 στρ. (εκατό στρεμμάτων και επτακοσίων πενήντα χιλιοστών του στρέμματος), στη θέση «Τσακάλι» Περιφέρειας του Δήμου Αυλώνος του Νομού Απικής

Ο ΓΕΝΙΚΟΣ ΓΡΑΜΜΑΤΕΑΣ ΠΕΡΙΦΕΡΕΙΑΣ ΑΤΤΙΚΗΣ

Έχοντας υπόψη:

1. Τις διατάξεις:

α) Του άρθρου 117 παρ. 3 του Συντάγματος της Ελλάδος.

β) Του Ν. 3200/1955 «περί διοικητικής αποκεντρώσεως» όπως αυτές τροποποιήθηκαν μεταγενέστερα.

γ) Του Ν. 2503/1997 «Διοίκηση, οργάνωση, στελέχωση της Περιφέρειας κλπ».

δ) Του Ν. 998/1979 «Περί προστασίας των Δασών και των Δασικών εν γένει εκτάσεων της Χώρας και ειδικότερα:

δα) Του άρθρου 41 παρ. 1

δβ) Του άρθρου 38 παρ. 1

2. Τις εξής διαταγές του Υπουργείου Γεωργίας:

α) 160417/1180/9.7.80.

β) 182447/3049/24.9.80.

4. Την αριθ. 6681/18.11.1999 πρόταση του αρμοδίου Δασαρχείου Καπανδριτίου σχετικά με την κήρυξη ως αναδασωτέας της αναφερόμενης στο θέμα έκτασης, αποφασίζουμε:

Κηρύσσουμε ως αναδασωτέα δημόσια δασική έκταση συνολικού εμβαδού 130,750 στρ.

Η έκταση αυτή, που βρίσκεται στην θέση «Τσακάλι» Περιφέρειας του Δήμου Αυλώνος, του Νομού Αττικής απεικονίζεται στο προσαρτημένο στη παρούσα απόφαση μας διάγραμμα (αποτελούμενο από τα φύλλα χαρτών της Γ. Υ. Σ. 6425/1 και 6425/3) το οποίο αποτελεί αναπόσπαστο μέρος αυτής σε (19) τμήματα και με στοιχεία Ε1, Ε2, Ε3, Ε4, Ε5, Ε6, Ε7, Ε8, Ε9, Ε12, Ε13, Ε14, Ε14α, Ε20, Ε23, Ε26, Ε27, Ε28 και Α15.

Τα παραπάνω εδαφικά τμήματα, διακεκριμένα μεταξύ τους, συνορεύουν με δάσος καμμένο (από πυρκαϊά της 4.7.1998) και κηρυγμένο αναδασωτέο με τη 3960/20.11.1998 απόφασή μας, έχουν τα παρακάτω εμβαδά:

(Τμήμα, Εμβαδόν Στρ., Εμβαδόν Ολογράφως)

Ε1 (Με στοιχεία 1-2-3-4-5-1), 9,250, (εννέα στρέμματα και διακόσια πενήντα χιλιοστά του στρέμματος).

Ε2 (Με στοιχεία 1-2-3-4-5-6-7-1), 2,800, (δύο στρέμματα και οκτακόσια χιλιοστά του στρέμματος).

Ε3 (Με στοιχεία 1-2-3-4-5-6-1), 1,100, (ένα στρέμμα και εκατό χιλιοστά του στρέμματος).

Ε4 (Με στοιχεία 1-2-3-4-5-6-1), 2,400, (δύο στρέμματα και τετρακόσια χιλιοστά του στρέμματος).

Ε5 (Με στοιχεία 1-2-3-1), 0,500, (πεντακόσια χιλιοστά του στρέμματος).

Ε6 (Με στοιχεία 1-2-3-4-Β-Α-Δ-Γ-7-8-9-10-11-12-13-14-15-16-17-18-19-20-21-22-23-24-25-1), 50,600, (πενήντα στρέμματα και εξακόσια χιλιοστά του στρέμματος).

Ε7 (Με στοιχεία 1-2-3-4-1), 2,500, (δύο στρέμματα και πεντακόσια χιλιοστά του στρέμματος).

Ε8 (Με στοιχεία 1-2-3-4-5-6-7-8-9-10-11-12-1), 11,500, (ένδεκα στρέμματα και πεντακόσια χιλιοστά του στρέμματος).

Ε9 (Με στοιχεία 1-2-3-4-5-6-7-8-9-10-11-12-13-14-15-1), 12,500, (δώδεκα στρέμματα και πεντακόσια χιλιοστά του στρέμματος).

Ε12 (Με στοιχεία 1-2-3-4-5-6-7-8-9-10-11-12-13-14-15-16-17-18-1), 13,500, (δέκα τρία στρέμματα και πεντακόσια χιλιοστά του στρέμματος).

Ε13 (Με στοιχεία 1-2-3-4-1), 1,00, (ένα στρέμμα).

Ε14 (Με στοιχεία 1-2-3-4-1), 5,500, (πέντε στρέμματα και πεντακόσια χιλιοστά του στρέμματος).

Ε14α (Με στοιχεία 1-2-3-4-1), 0,500 (πεντακόσια χιλιοστά του στρέμματος).

Ε20 (Με στοιχεία 1-2-3-4-5-1), 3,00, (τρία στρέμματα).

Ε23 (Με στοιχεία 1-2-3-4-5-6-7-8-9-10-11-1), 5,00, (πέντε στρέμματα).

Ε26 (Με στοιχεία 1-2-3-4-5-6-1), 2,500, (δύο στρέμματα και πεντακόσια χιλιοστά του στρέμματος).

Ε27 (Με στοιχεία 1-2-3-4-5-1), 1,100, (Ένα στρέμμα και εκατό χιλιοστά του στρέμματος).

Ε28 (Με στοιχεία 1-2-3-4-5-6-7-8-9-10-1), 2,500, (δύο στρέμματα και πεντακόσια χιλιοστά του στρέμματος).

Α15(1-4-3-2-3-1), 3,00, (τρία στρέμματα).

130,750, Εκατόν τριάντα στρέμματα και επτακόσια χιλιοστά του στρέμματος.

Σκοποί της κήρυξης της ανωτέρω έκτασης ως αναδασωτέας είναι, η διατήρηση του δασικού χαρακτήρα αυτής, ο αποκλεισμός διάθεσής της για άλλη χρήση και η αποκατάσταση της καταστραφείσης κατά τη χρονική περίοδο των ετών 1945 - 1962 από εκχέρσωση (εκτός του τμήματος Α15 που εκχερσώθηκε τη περίοδο 1937 - 1945) δασικής βλάστησης αποτελούμενης από πεύκα και δασικά είδη αειφύλλων πλατύφυλλων.

Η απόφαση αυτή να δημοσιευθεί στην Εφημερίδα της Κυβερνήσεως.

Αγία Παρασκευή, 18 Ιανουαρίου 2002

Ο Γενικός Γραμματέας Περιφέρειας
ΜΙΧΑΗΛ ΚΥΡΙΑΚΙΔΗΣ

ΥΠΟΜΗΝΗ

Απόσπασμα φυλλίου χάρτη ΓΥΓ 6425/1
6425/3 όπου εμφανίζονται οι συρροές των
δακτύλων μερών, οι οποίοι βρίσκονται
στη θέση "ΤΖΑΚΑΛΙ" Δήμου Μυκίων Ν. Αττικής

Δακτύλιος έκταση 0,15 Α/Φ 1957, 1945
Η δακτύλιος έκταση 0,15 Α/Φ 1962, 1948
5 1948

Επιφάνεια 0,15 Α/Φ 1957, 1945
Η επιφάνεια 0,15 Α/Φ 1945, 1962
1948, 1948

Καταβήκη 18/11/1994
Καταβήκη 18/11/1994
Η καταβήκη
Αρ. 18/11/1994
Αρ. 18/11/1994

6425/1
ΕΘΝΙΚΟ ΤΥΠΟΓΡΑΦΕΙΟ
ΓΙΑ ΤΕΧΝΙΚΟΥΣ ΛΟΓΟΥΣ ΣΤΙΣ ΟΧΕΛΟΓΙΚΕΣ
ΣΥΜΦΩΝΟΥΜΕΝΑ ΣΑΤΑ ΠΑΡΟΥΣΙΑΣ

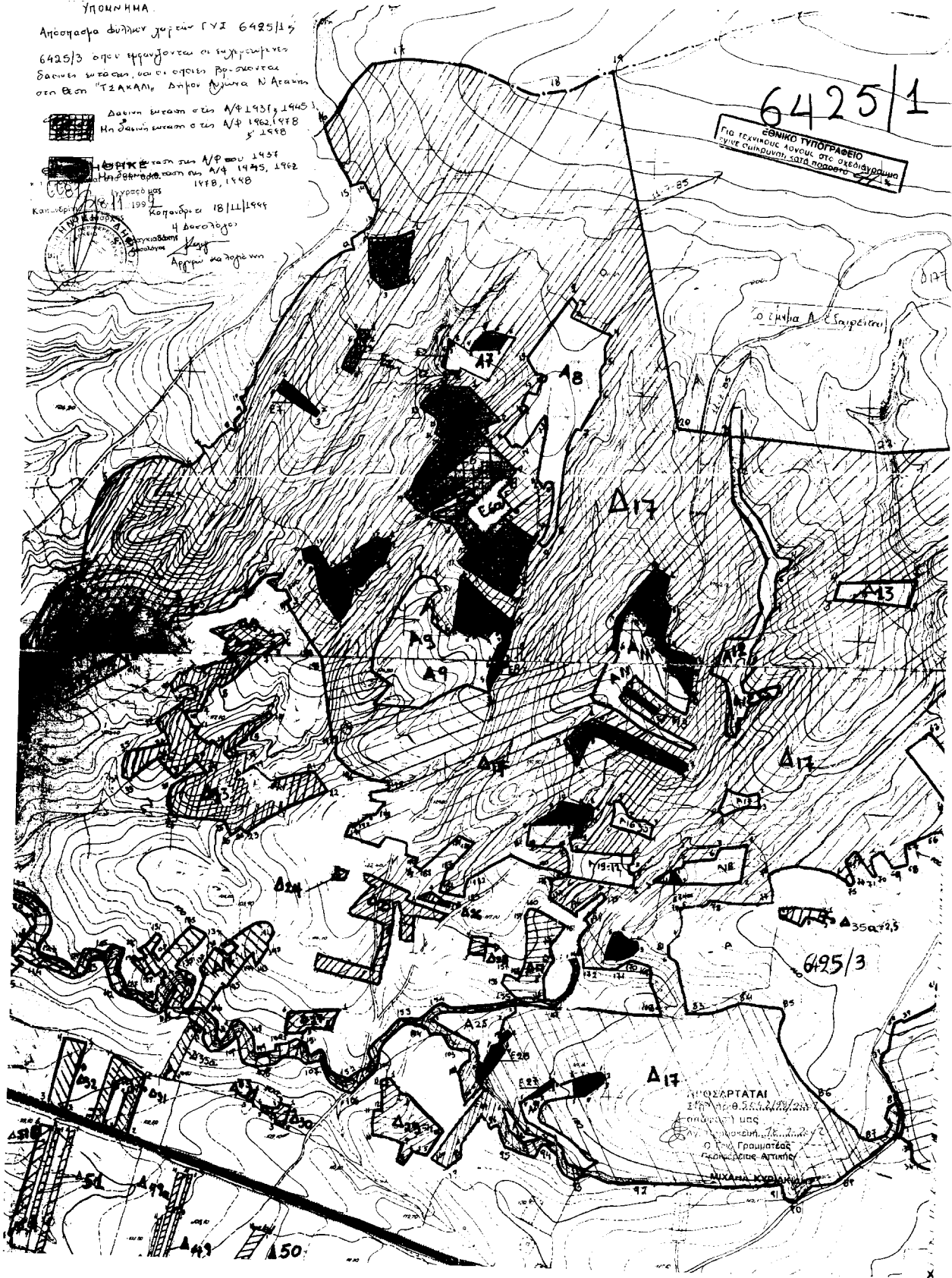

Ο οικισμός Α. Σαυρίστου

6425/3

ΑΠΟΔΕΙΧΤΑΙ
ΕΠΙ ΤΩΝ 8.553,219/219
ΑΝΤΙΣΤΡΩΦΩΝ
Ο ΓΕΩΓΡΑΦΙΚΟΣ
ΧΑΡΤΗΣ ΤΗΣ ΑΡΧΑΙΑΣ
ΑΥΧΑΝΗΣ ΚΑΙ ΤΗΣ

50

Αριθ. 1372

(4)

Κήρυξη έκτασης ως αναδασωτέας στη θέση «Παλιοέλατος» περιφέρειας Δ.Δ. Επταλόφου του Δήμου Παρνασσού Ν. Φωκίδας.

Ο ΓΕΝΙΚΟΣ ΓΡΑΜΜΑΤΕΑΣ ΠΕΡΙΦΕΡΕΙΑΣ ΣΤ. ΕΛΛΑΔΑΣ

Έχοντας υπόψη:

1. Τις διατάξεις:

α. Του άρθρου 117 παραγρ. 3 του Συντάγματος.

β. Του Ν.3200/55 «Περί Διοικητικής αποκεντρώσεως».

γ. Των άρθρων 38, παραγ. 1 και 41 του Ν.998/79 «Περί προστασίας των Δασών και δασικών εν γένει εκτάσεων της Χώρας».

δ. Του Ν. 2503/97 «Περί Διοίκησης, Οργάνωσης, Στελέχωσης της Περιφέρειας, ρύθμιση θεμάτων για την τοπική Αυτ/ση και άλλες διατάξεις».

2. Τη με αριθ. 6747/29.9.97 απόφαση του Γενικού Γραμματέα Περιφέρειας Στ. Ελλάδας «Περί μεταβίβασης αρμοδιοτήτων στους Προϊσταμένους των Δασικών Υπηρεσιών της Περιφ. Στερ. Ελλάδας και της εξουσίας να υπογράφουν με εντολή Γεν. Γραμ. Περιφ. Στερ. Ελλάδας».

3. Τη με αριθ. 5910/23.7.99 (ΦΕΚ 1640/Β/99) απόφαση του Γενικού Γραμματέα Περιφ. Στερεάς Ελλάδας με την οποία εγκρίνεται η εξακολούθηση της ισχύος όλων των αποφάσεων που έχουν εκδοθεί και αναφέρονται στην μεταβίβαση στους Προϊσταμένους των Υπηρεσιών της Περιφέρειας, του δικαιώματος να υπογράφουν «Με εντολή Γεν. Γραμματέα Περιφ. Στ. Ελλάδας».

4. Τις με αριθ. 160417/1180/8.7.80, 182447/3049/24.9.80 και 141823/24.2.83 διαταγές του Υπ. Γεωργίας.

5. Τη με αριθ. 5135/21.12.01 αναφορά του Δασαρχείου Άμφισσας για την κήρυξη ως αναδασωτέας έκτασης δασικού χαρακτήρα εμβαδού 5.658,32 τ. μ. που βρίσκεται στη θέση «Παλιοέλατος» περιφ. Δ. Δ. Επταλόφου του Δήμου Παρνασσού που καταστράφηκε η βλάστηση συνεπεία παράνομης αποψίλωσης εκχέρσωσης από τον Ιωάννη Λεων. Καραδήμα κάτ. Αθήνας το Γ 10ήμερο του μηνός Οκτωβρίου 2001 έτους, αποφασίζουμε:

Κηρύσσουμε ως αναδασωτέα, με σκοπό αφ'ενός μεν την διατήρηση του δασικού χαρακτήρα της έκτασης και αφ'ετέρου την επαναδημιουργία της δασικής βλάστησης που καταστράφηκε συνεπεία παράνομης αποψίλωσης-εκχέρσωσης από τον Ιωάννη Καραδήμα κάτοικο Αθήνας και θα επιτευχθεί με φυσική αναγέννηση έκταση δασικού χαρακτήρα εμβαδού πέντε χιλιάδων εξακοσίων πενήντα οκτώ και 32 εκατ. (5.658,32) τ. μ. που βρίσκεται στη θέση «Παλιοέλατος» περιφέρειας Δ. Δ. Επταλόφου του Δήμου Παρνασσού όπως φαίνεται στο συνημμένο σχεδιάγραμμα που αποτελεί αναπόσπαστο μέρος της απόφασης αυτής και οριοθετείται ως εξής:

Βόρεια: Με έκταση φερομένη ως ιδιοκτησία αφών Μούκα και εν μέρει μονοπάτι και Δημόσιο δάσος.

Νότια: Με ρέμμα και εν μέρει έκταση δασικού χαρακτήρα φερομένη ως ιδιοκτησία ιδίου.

Ανατολικά: Με έκταση δασικού χαρακτήρα φερομένη ως ιδιοκτησία ιδίου.

Δυτικά: Με ρέμμα και εν μέρει δημόσιο δάσος και έκταση φερομένη ως ιδιοκτησία Αφών Μούκα.

Όπως φαίνεται στο συνημμένο σχεδιάγραμμα που αποτελεί αναπόσπαστο μέρος της απόφασης αυτής.

Η απόφαση αυτή ισχύει από της κοινοποίησώς της αρμοδίως (άρθρο 41 Ν. 998/79) και προ της δημοσιεύσεώς της στην Εφημερίδα της Κυβερνήσεως (άρθρο 37 Ν. 3200/55).

Από τις διατάξεις αυτής της απόφασης δεν προκαλείται δαπάνη σε βάρος του Κρατικού Προϋπολογισμού.

Η απόφαση αυτή να δημοσιευθεί στην Εφημερίδα της Κυβερνήσεως.

Άμφισσα, 31 Δεκεμβρίου 2001

Με εντολή Γενικού Γραμματέα Περιφέρειας
Ο Διευθυντής Δασών Ν. Φωκίδας
ΚΩΝΣΤΑΝΤΙΝΟΣ Β. ΚΑΛΥΒΑΣ

ΤΟΠΟΓΡΑΦΙΚΟ ΔΙΑΓΡΑΜΜΑ, Πικρανού φως

Απομυλωθείσας (και φερνιώς οργωθείσας) επιτάξεως δασικών παρακείμερα εμβαδών
 '5.658,32, τμ. 64 θέσ. 'Παλιοελατος, τω δήμω Πικρανοῦ (δασ. διαμερίσματος
 επταλόφου) υπό τω Ιωάννη Γεω. Καραγιάννη, κατοίκου Κωρών.

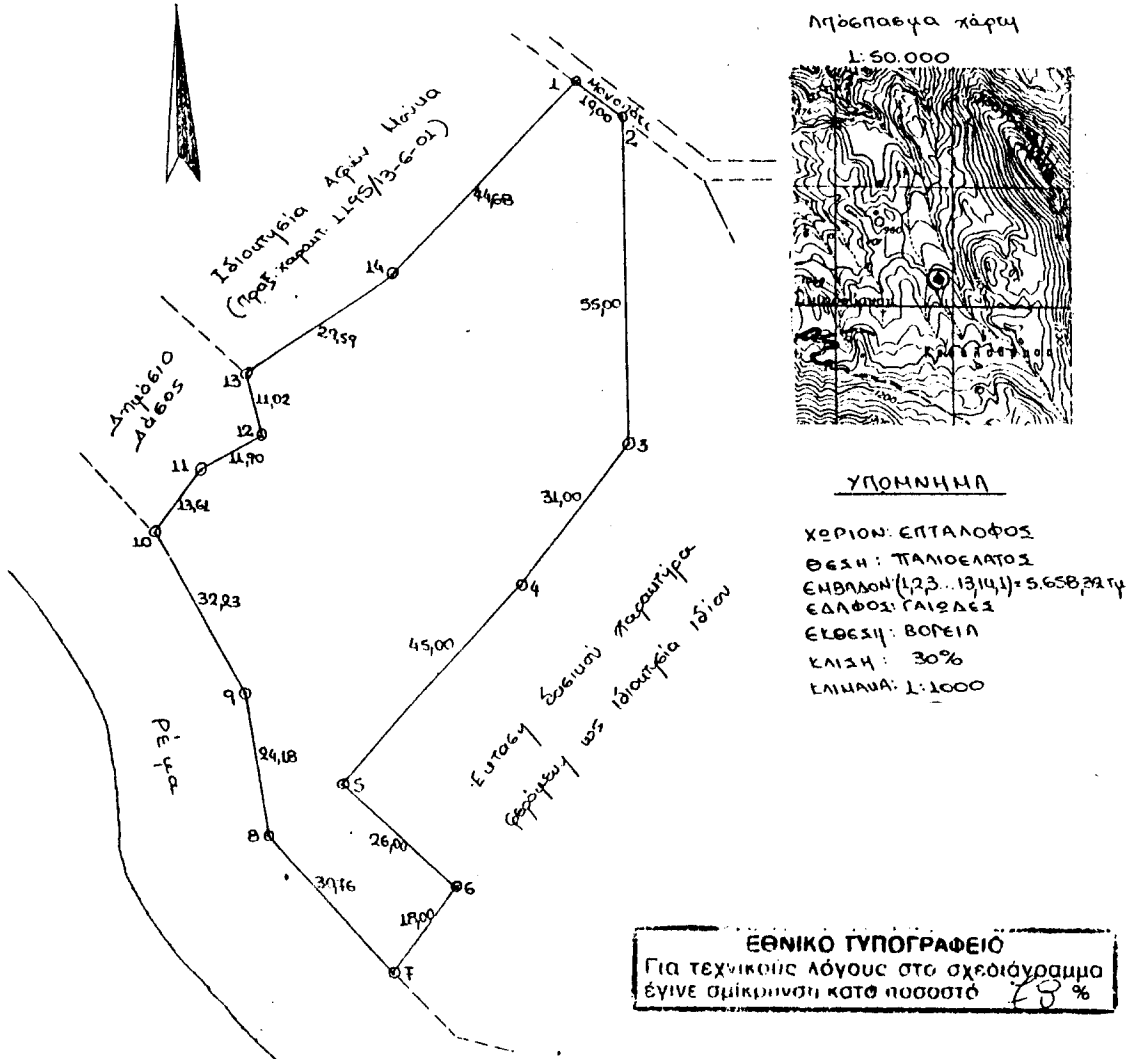

ΕΘΝΙΚΟ ΤΥΠΟΓΡΑΦΕΙΟ
 Για τεχνικούς λόγους στο σχεδιάγραμμα
 έγινε σμίκρυνση κατά ποσοστό 78%

ΘΕΩΡΗΘΕΝΣ
 Εύφρανα με αριθ. 1372
 απόρρητη κ.α.σ.

ΕΛΕΓΧΘΕΝΣ
 Αριθμός 21-12-2001
 Απ. Γ. Κατσαρέλης

Γραβιά 17 Δεκεμβρίου 2001.
 Η συντάξασα
 Αλιφάνη
 Αικατερίνη Π. Μερσί
 Λασιπόνος

31.12.2001
 ΕΓΓΡΑΦΗ
 Κωνσταντίνος Β. Καλύβας
 Απ. Γ. Κατσαρέλης
 Δασολόγος με βαθμό Δασολ.