



04003162404020008



2681

ΕΦΗΜΕΡΙΣ ΤΗΣ ΚΥΒΕΡΝΗΣΕΩΣ

ΤΗΣ ΕΛΛΗΝΙΚΗΣ ΔΗΜΟΚΡΑΤΙΑΣ

ΤΕΥΧΟΣ ΤΕΤΑΡΤΟ

Αρ. φύλλου 316

24 Απριλίου 2002

ΠΕΡΙΕΧΟΜΕΝΑ

ΑΠΟΦΑΣΕΙΣ

- Τροποποίηση του Ρυμοτομικού Σχεδίου Καλπακίου Ν. Ιωαννίνων στα Ο.Τ. 66 και 68 για τον καθορισμό χώρου ανέγερσης Γυμναστηρίου - καθορισμός όρων δόμησης. 1
- Καθορισμός χώρου για ανέγερση Δημαρχείου στον οικισμό Βουλγαρελίου Δήμου Αθαμανίας Ν. Άρτας και καθορισμός όρων δόμησης. 2
- Τροποποίηση Ρ.Σ. Παναγιάς Δ.Δ. Διάσελου Δήμου Γ. Καραϊσκάκη Ν. Άρτας για καθορισμό χώρου ανέγερσης Δημαρχείου - Καθορισμός όρων δόμησης..... 3
- Τροποποίηση των όρων δόμησης στο ΟΤ 414 Α, της πολεοδομικής ενότητας «Μασταμπά - Καλλιθέα, Δήμου Ρεθύμνης, για την κατασκευή σχολικού συγκροτήματος..... 4
- Χαρακτηρισμός της εφαρμογής του ρυμοτομικού σχεδίου Δήμου Νέας Αλικαρνασσοῦ Ν. Ηρακλείου στη Λεωφόρο ΙΚΑΡΟΥ βόρεια του Ο.Τ. 62 σαν επείγουσας ανάγκης..... 5
- Εφαρμογή του άρθρου 1 του Ν. 653/77 για τη βελτίωση - διαπλάτυνση της νέας Εθνικής οδού Χαλκηδόνος - Έδεσσας - Φλώρινας - Γιουγκ. συνόρων, τμήμα Μελίτσι - Μαυροβούνι: α) Από ΧΘ 30+925,90 έως ΧΘ 31+633,85, β) Από ΧΘ 39+825,10 έως 40+368,45 για την κατασκευή χώρων στάθμευσης αυτοκινήτων και παραπλεύρων οδών..... 6
- ΔΙΟΡΘΩΣΕΙΣ ΣΦΑΛΜΑΤΩΝ**
- Διόρθωση σφάλματος στην ΥΠΠΟ/ΑΠΑΛΛ./Φ.978/2062/14 ειδοποίηση για παρακατάθεση αποζημίωσης από αναγκαστική απαλλοτρίωση ακινήτων για αρχαιολογικούς σκοπούς στη Λισσό Σελινού Νομού Χανίων. 7

ΑΠΟΦΑΣΕΙΣ

Αριθ. 3977 π.ε.

(1)

Τροποποίηση του Ρυμοτομικού Σχεδίου Καλπακίου Ν. Ιωαννίνων στα Ο.Τ. 66 και 68 για τον καθορισμό χώρου ανέγερσης Γυμναστηρίου - καθορισμός όρων δόμησης.

Ο ΓΕΝΙΚΟΣ ΓΡΑΜΜΑΤΕΑΣ ΠΕΡΙΦΕΡΕΙΑΣ ΗΠΕΙΡΟΥ

- Έχοντας υπόψη:
1. Τις διατάξεις του Ν. 2503/97 (ΦΕΚ 107 Α) «Διοίκηση, οργάνωση, στελέχωση της Περιφέρειας...».
 2. Τις διατάξεις του Ν.2508/97 ΦΕΚ 124 Α « Βιώσιμη οικιστική ανάπτυξη ...».
 3. Τις διατάξεις του Ν.Δ. 17.7.1923 και ειδικότερα τα άρθρα 3, 9, 11, 29 και 70 αυτού.
 4. Τις διατάξεις του Ν. 1577/85 (ΦΕΚ 210 Α) όπως ισχύει.
 5. Την αριθμ. 20444/2001 Απόφαση Γ.Γ. Περιφέρειας Ηπείρου.
 6. Την με αριθμό 104/2001 Απόφαση του Δημοτικού Συμβουλίου Δήμου Καλπακίου .
 7. Τη γνωμοδότηση του Περιφερειακού ΣΧΟΠ Ηπείρου που διατυπώθηκε στην πράξη 2/20.3.2002 (ομόφωνα θετική), αποφασίζουμε:
1. Εγκρίνεται η τροποποίηση του Ρ.Σ. Καλπακίου Ν. Ιωαννίνων όπως φαίνεται στο θεωρημένο αρμοδίως τοπογραφικό διάγραμμα κλ. 1:1000,για καθορισμό χώρου ανέγερσης Γυμναστηρίου.
2. Επιβάλλεται προκήπιο πλ. 400 μ. όπως φαίνεται στο τοπογραφικό διάγραμμα κλ. 1:1000.
3. Καθορίζονται οι παρακάτω όροι δόμησης:
- | | |
|----------------------------|---------|
| Επιτρεπόμενη κάλυψη: | 60% |
| Μέγιστος Σ.Δ.: | 0,8. |
| Μέγιστο επιτρεπόμενο ύψος: | 9.00 μ. |
- Η ισχύς της παρούσας απόφασης αρχίζει από τη δημοσίευση της στην Εφημερίδα της Κυβερνήσεως.
- Με τις κανονιστικές διατάξεις της απόφασης αυτής δεν προκαλείται δαπάνη σε βάρος του Δημοσίου ή του ΟΤΑ, κατά τις διατάξεις του άρθρου 29 Α του Ν. 2081/92.
- Η απόφαση αυτή να δημοσιευθεί στην Εφημερίδα της Κυβερνήσεως.

Ιωάννινα, 3 Απριλίου 2002

Ο Γενικός Γραμματέας Περιφέρειας

ΠΑΥΛΟΣ ΠΑΠΑΔΟΠΟΥΛΟΣ

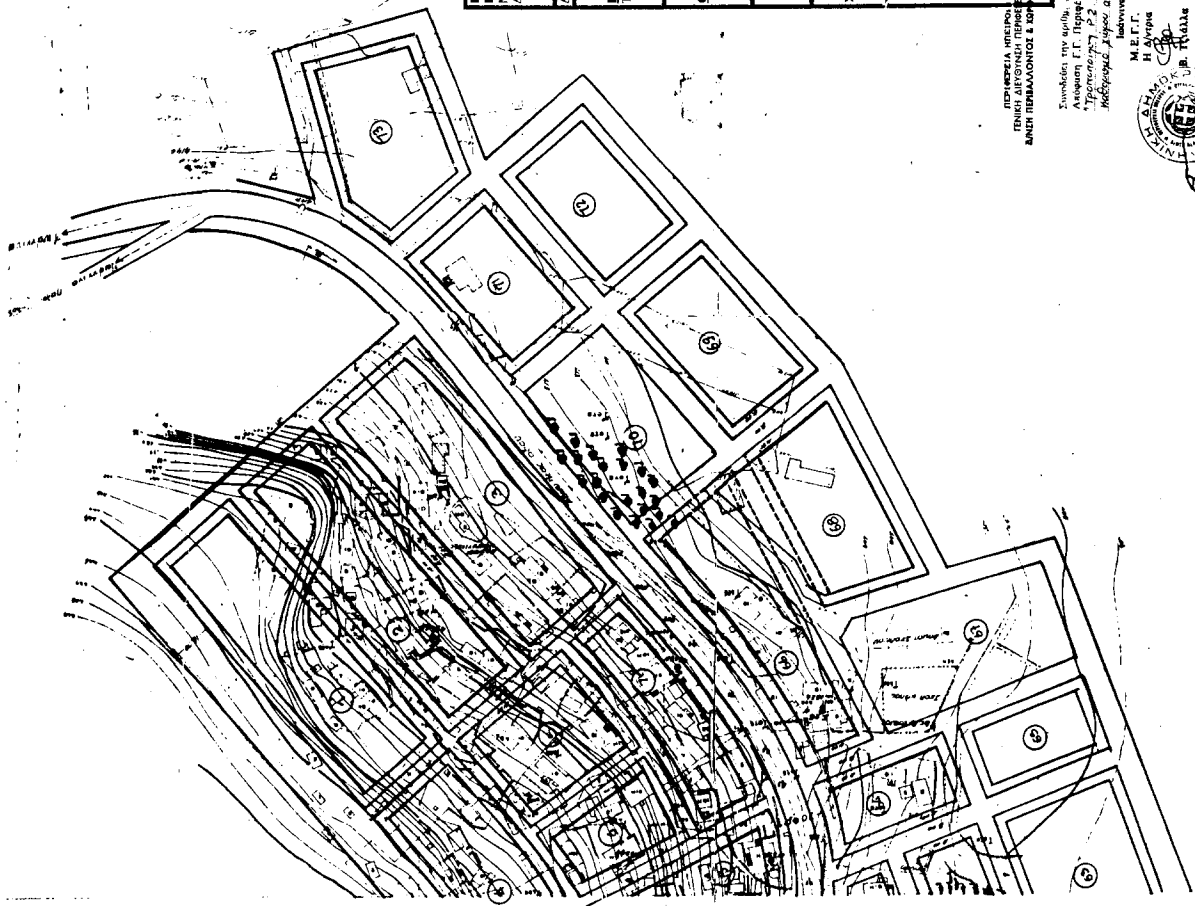

ΕΛΛΗΝΙΚΗ ΔΗΜΟΚΡΑΤΙΑ ΠΕΡΙΦΕΡΕΙΑ ΠΗΛΕΪΟΥ ΝΟΜΟΣ ΙΩΑΝΝΙΝΩΝ ΔΗΜΟΣ ΚΑΛΠΑΚΙΟΥ	
ΔΗΜΟΤΙΚΟ ΔΙΑΜΕΡΙΣΜΑ ΚΑΛΠΑΚΙΟΥ	
ΕΓΓΩ ΥΠΟΧΡΩΣΗ ΓΥΜΝΑΣΙΟΥ ΣΧΕΔΙΟΥ Δ.Δ. ΚΑΛΠΑΚΙΟΥ	
ΘΥΣΗ	ΚΑΛΠΑΚΙ Ο.Τ. 68
ΚΑΙΜΑΚΑ 1: 1000	
ΧΡΟΝΟΣ ΜΕΛΕΤΗΣ: ΟΚΤΩΒΡΙΟΣ 2001	
ΚΑΛΠΑΚΙ 0711/2001 Ο Σχεδιαστής	ΒΕΒΑΙΩΣΗ Βεβαιώνεται ότι το παρόν σχέδιο συνάδει με τον υπ' αριθμό 104(20) απόφασης του Δημοτικού Συμβουλίου και είναι σύμφωνα με την προδιαγραφή που υπάρχει στο Δ.Π. Ο ΑΡΧΙΤΕΚΤΟΝΟΣ
ΚΑΛΠΑΚΙ 0711/2001 Ο Σχεδιαστής	ΚΑΛΩΣΗΣ ΚΕΚΚΟΣ

ΠΡΟΫΠΟΛΟΓΙΣΜΟΣ ΜΕΛΕΤΗΣ
ΜΕΛΕΤΗ ΑΥΤΟΝΟΜΟΥ ΠΡΟΓΡΑΜΜΑΤΟΣ
ΜΕΛΕΤΗ ΠΕΡΙΜΑΛΛΟΤΟΣ & ΚΑΤΑΣΤΑΣΗ

Συντάχθηκε την αθήνα, 31/10/01 ε. / 3-4-2002
Αρχιτέκτονας Ε.Γ. Παπαδόπουλος Βασιλείου
"Προστασία" Π.Σ. Μηχανισμών Στοιχείων αρ. 01.66 και 68 για τον
Μετασχηματισμό της οδού Αρκαδίου - Γαλακτοπία - Καλαμάκι στην Αθήνα
Ιωάννινα 23-9-2002



Αριθ. 4291 π.ε.

(2)

Καθορισμός χώρου για ανέγερση Δημαρχείου στον οικισμό Βουλγαρελίου Δήμου Αθαμανίας Ν. Άρτας και καθορισμός όρων δόμησης.

Ο ΓΕΝΙΚΟΣ ΓΡΑΜΜΑΤΕΑΣ ΠΕΡΙΦΕΡΕΙΑΣ ΗΠΕΙΡΟΥ

Έχοντας υπόψη:

1. Τις διατάξεις του Ν.2503/97 (ΦΕΚ 107 Α) «Διοίκηση, οργάνωση, στελέχωση της Περιφέρειας...».
2. Τις διατάξεις του Ν.2508/97 ΦΕΚ 124 Α « Βιώσιμη οικιστική ανάπτυξη ...».
3. Τις διατάξεις του Ν.Δ. 17.7.1923 και ειδικότερα τα άρθρα 3, 29 και 85α αυτού.
4. Τις διατάξεις του Ν. 2831/2000 (ΦΕΚ 140 Α) και ειδικότερα το άρθρο 29 αυτού.
5. Την αριθμ.20444/7.9.2001 (ΦΕΚ 1255/Β/2001) Απόφαση Γενικού Γραμματέα Περιφέρειας Ηπείρου.
6. Την αριθμ. 143/2001 απόφαση του Δημοτικού Συμβουλίου Δήμου Αθαμανίας.
7. Τη γνωμοδότηση του Περιφερειακού ΣΧΟΠ Ηπείρου που διατυπώθηκε στην πράξη 1/27.2.2002 (κατά πλειοψηφία θετική), αποφασίζουμε:
 1. Τον καθορισμό χώρου ανέγερσης Δημαρχείου στον οικισμό Βουλγαρέλι του Δήμου Αθαμανίας Ν. Άρτας σε οι-

κόπεδο ιδιοκτησίας του Δήμου όπως φαίνεται με στοιχεία Α, Β, Γ, Δ, Ε, Ζ, Η, Α στο θεωρημένο αρμοδίως τοπογραφικό διάγραμμα κλ. 1:200 που συνοδεύει την παρούσα.

2. Τον καθορισμό των παρακάτω όρων δόμησης

- Κάλυψη = 70%

- Σ.Δ. = 0.80

- Ύψος = 7.50 μ.

Υπεράνω του μέγιστου ύψους επιβάλλεται η κατασκευή στέγης μέγιστου ύψους 2.50 μ και μέγιστης κλίσης 40 %.

- Απόσταση του κτιρίου από τα πλάγια και πίσω όρια 2.50 μ.

- Απόσταση του κτιρίου από την Εθνική οδό Άρτας - Τρικάλων 10.00 μ. από τον άξονα της οδού.

Η ισχύς της παρούσας απόφασης αρχίζει από τη δημοσίευση της στην Εφημερίδα της Κυβερνήσεως

Με τις κανονιστικές διατάξεις της απόφασης αυτής δεν προκαλείται δαπάνη σε βάρος του Δημοσίου ή του ΟΤΑ, κατά τις διατάξεις του άρθρου 29 Α του Ν. 2081/92.

Η απόφαση αυτή να δημοσιευθεί στην Εφημερίδα της Κυβερνήσεως.

Ιωάννινα, 3 Απριλίου 2002

Ο Γενικός Γραμματέας Περιφέρειας
ΠΑΥΛΟΣ ΠΑΠΑΔΟΠΟΥΛΟΣ

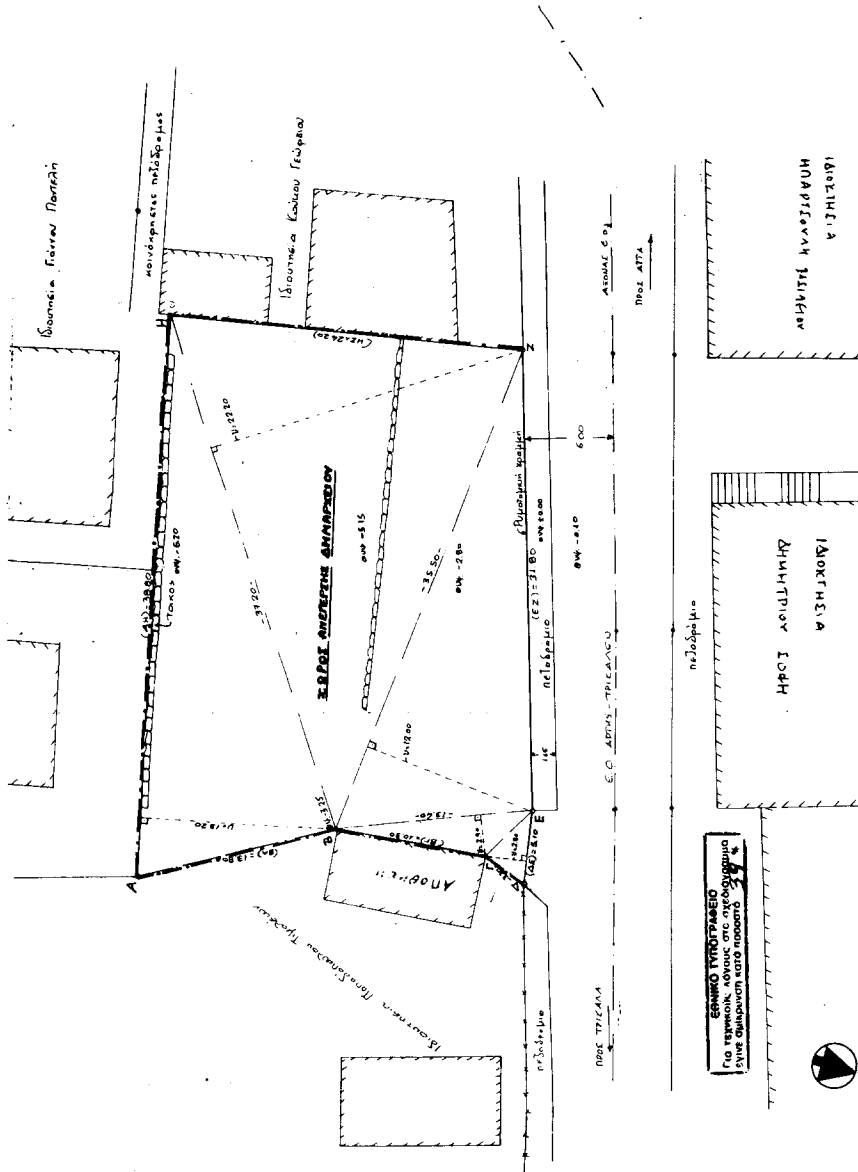

ΝΟΜΟΣ ΑΤΤΙΚΑΣ ΔΗΜΟΣ ΑΘΑΜΑΝΙΑΣ	
ΕΡΓΟΔΟΤΗΣ	ΔΗΜΟΣ ΑΘΑΜΑΝΙΑΣ
ΕΡΓΟ	ΤΟΠΟΓΡΑΦΙΚΟ ΔΙΑΓΡΑΜΜΑ ΟΙΚΟΠΕΔΟΥ
ΘΕΣΗ	ΔΗΜΟΤΙΚΟ ΔΙΑΜΕΡΙΣΜΑ ΒΟΥΡΓΑΡΕΛΙΟΥ ΔΗΜΟΥ ΑΘΑΜΑΝΙΑΣ
ΘΕΜΑ ΣΧΕΔΙΟΥ	ΑΡΙΘΜΟΣ ΣΧΕΔΙΟΥ
ΤΟΠΟΓΡΑΦΙΚΟ ΔΙΑΓΡΑΜΜΑ ΟΙΚΟΠΕΔΟΥ	ΚΛΙΜΑΚΑ 1 : 200
ΧΡΟΝΟΣ ΜΕΛΕΤΗΣ	ΟΚΤΩΒΡΙΟΣ 2001
ΠΕΡΙΦΕΡΕΙΑ ΠΕΙΡΑΙΑΣ ΓΕΝΙΚΗ ΔΙΕΥΘΥΝΣΗ ΠΕΡΙΦΕΡΙΑΣ ΔΙΝΗ ΠΕΡΙΒΑΛΛΟΝΤΟΣ & ΧΡΗΣΕΩΣ ΓΕΩΠΛΑΝΟΥΣ ΤΩΝ ΕΡΓΩΝ - ΔΕΙΓΜΑΤΟΓΡΑΦΙΑ Διεύθυνση Γ.Γ. Περιφέρειας Πειραιώς Καθήκοντα αρχού για αυθεντία δικαστικού ονόματι Βουλγαρίας: Δόμνη Αθανασίου Ρήγιν Διεύθυνση Γ.Γ. Πειραιώς, Έκθεσης 3.4.2002 Α.Ε.Γ.Γ. Διεύθυνση Τσίλλα	

Αριθ. 47

(3)

Τροποποίηση Ρ.Σ. Παναγιάς Δ.Δ. Διάσελου Δήμου Γ. Καραϊσκάκη Ν. Άρτας για καθορισμό χώρου ανέγερσης Δημαρχείου - Καθορισμός όρων δόμησης.

Ο ΓΕΝΙΚΟΣ ΓΡΑΜΜΑΤΕΑΣ ΠΕΡΙΦΕΡΕΙΑΣ ΗΠΕΙΡΟΥ

Έχοντας υπόψη:

1. Τις διατάξεις του Ν. 2503/97 (ΦΕΚ 107 Α) «Διοίκηση, οργάνωση, στελέχωση της Περιφέρειας...».
2. Τις διατάξεις του Ν. 2508/97 ΦΕΚ 124 Α «Βιώσιμη οικιστική ανάπτυξη...».
3. Τις διατάξεις του Ν.Δ. 17.7.1923 και ειδικότερα τα άρθρα 3, 9, 29 και 85α αυτού.
4. Τις διατάξεις του Ν. 1577/85 (ΦΕΚ 1408Α/85) όπως τροποποιήθηκε με το Ν. 2831/2000 (ΦΕΚ 140/Α/2000).
5. Την αριθμ. 20444/7.9.2001 (ΦΕΚ 1255/Β/2001) Απόφαση Γενικού Γραμματέα Περιφέρειας Ηπείρου.
6. Την αριθμ. 187/2001 Απόφαση του Δημοτικού Συμβουλίου Δήμου Γ. Καραϊσκάκη.
7. Τη γνωμοδότηση του Περιφερειακού ΣΧΟΠ Ηπείρου που διατυπώθηκε στην πράξη 1/27.2.2002 (ομόφωνα θετική), αποφασίζουμε:
 1. Την τροποποίηση του Ρ.Σ. Παναγιάς Δ.Δ. Διάσελου στο Ο.Τ.26 με καθορισμό χώρου ανέγερσης Δημαρχείου όπως φαίνεται στο θεωρημένο αρμοδίως τοπογραφικό διάγραμμα κλ.1:000 .

2. Τον καθορισμό των παρακάτω όρων δόμησης

- Κάλυψη = 70%
- Σ.Δ. = 0.70
- Ύψος = 10.50 μ.
- Όροφοι = 3

Υπεράνω του μέγιστου επιτρεπόμενου ύψους επιβάλλεται η κατασκευή στέγης με μέγιστο ύψος 3.00 μ και μέγιστη κλίση 50 %.

- Ελάχιστη απόσταση του κτιρίου από τα όρια του οικοπέδου:

- α) από την πλευρά Α - Β (επαρχιακή οδός Άρτας - Σκουληκαριάς) = 20,00 μ.
- β) από την πλευρά Β - Γ = 2.20
- γ) από την πλευρά Γ - Δ = 10,00 μ και
- δ) από την πλευρά Α - Δ = 5.00 μ.

Η ισχύς της παρούσας απόφασης αρχίζει από τη δημοσίευση της στην Εφημερίδα της Κυβερνήσεως.

Με τις κανονιστικές διατάξεις της απόφασης αυτής δεν προκαλείται δαπάνη σε βάρος του Δημοσίου ή του ΟΤΑ, κατά τις διατάξεις του άρθρου 29 Α του Ν. 2081/92.

Η απόφαση αυτή να δημοσιευθεί στην Εφημερίδα της Κυβερνήσεως.

Ιωάννινα, 3 Απριλίου 2002

Ο Γενικός Γραμματέας Περιφέρειας
ΠΑΥΛΟΣ ΠΑΠΑΔΟΠΟΥΛΟΣ

Αποστάσιον Σχεδίου 1:1000
ΚΛΙΜ. • 1:1000

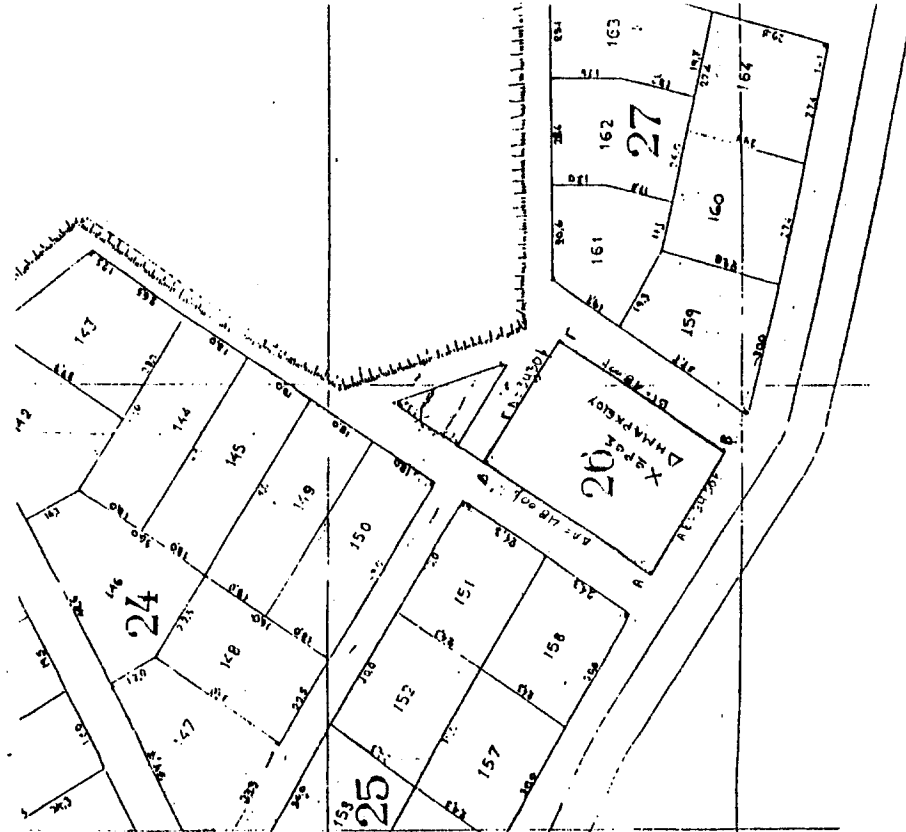

ΔΗΜΟΣ : ΓΕΩΡΓΙΟΥ ΚΑΡΑΣΚΑΚΗ
ΔΗΜ. ΔΙΑΜΕΡΙΣΜΑ : ΔΙΑΣΕΛΛΟΥ
ΕΡΓΟ :
ΘΕΣΗ : ΠΑΝΑΓΙΑ ΔΙΑΣΕΛΛΟΥ

ΕΘΝΙΚΟ ΓΥΠΟΓΡΑΦΕΙΟ
Για τεχνικούς λόγους στο σχεδιάγραμμα
έγινε ομίκρυνση κατά ποσοστό 0,5%

ΘΕΜΑ ΣΧΕΔΙΟΥ : **ΤΟΠΟΓΡΑΦΙΚΟ ΔΙΑΓΡΑΜΜΑ**

ΚΛΙΜΑΚΑ : 1:1000

ΠΕΡΙΦΕΡΕΙΑ ΗΛΕΙΟΥ
ΓΕΝΙΚΗ ΔΙΕΥΘΥΝΣΗ ΠΕΡΙΦΕΡΕΙΑΣ
ΔΙΕΥΘΥΝΣΗ ΠΕΤΕΛΛΟΝΤΟΣ & ΧΑΡΤΟΓΡΑΦΙΑΣ
Συνυπόδειξη την αριθμ. 48/3-4-2002
Απόφαση Γ.Γ. Περιφέρειας Ηλείου
Τροποποίηση Π.Σ. Παρυψιάς Δ.Δ. Διαίρεση Δήμου Γεωργίου Καρασκάκη
Μ.Αρτος για καθάρηση υπέρβασης απόφραξης Δ.Δ. Παρυψιάς
εργαστήριο 3-4-2002
Ιωάννινα



Αριθ. 515 Σχετικά 50, 111, 294

(4)

Τροποποίηση των όρων δόμησης στο ΟΤ 414 Α, της πολεοδομικής ενότητας «Μασταμπά - Καλλιθέα, Δήμου Ρεθύμνης, για την κατασκευή σχολικού συγκροτήματος.

Ο ΓΕΝΙΚΟΣ ΓΡΑΜΜΑΤΕΑΣ ΠΕΡΙΦΕΡΕΙΑΣ ΚΡΗΤΗΣ

Έχοντας υπόψη :

1. Τις διατάξεις του από 17.7.23 Ν. Δ. «περί σχεδίων πόλεων κλπ» (ΦΕΚ 228/Α/23).
2. Το Ν. 1337/83 (ΦΕΚ 33Α) όπως τροποποιήθηκε και ισχύει.
3. Το Ν. 2503/97 «Διοίκηση, οργάνωση, στελέχωση της Περιφέρειας» (ΦΕΚ 107Α/30.5.97).
4. Το Ν. 2831/2000 (ΦΕΚ 140 Α) άρθρο 21 και 29.
5. Το από 29.12.1986 Π.Δ. «Έγκριση πολεοδομικής μελέτης της πολεοδομικής ενότητας «Μασταμπά - Καλλιθέα», του Δήμου Ρεθύμνης» ΦΕΚ 68 Δ /17.2.1987.
6. Τη θετική γνωμοδότηση του ΣΧΟΠ Περιφέρειας Κρήτης όπως αυτή διατυπώθηκε στη 2η συνεδρίαση της 14.3.2002, θέμα 6ο.
7. Το γεγονός ότι από τις κανονιστικές διατάξεις αυτής της απόφασης δεν προκαλείται δαπάνη εις βάρος του κρατικού προϋπολογισμού και του οικείου ΟΤΑ.
8. Το γεγονός ότι με την παρούσα πολεοδομική ρύθμιση δεν μειώνονται οι κοινόχρηστοι χώροι, αποφασίζουμε:
 1. Την έγκριση τροποποίησης των όρων δόμησης στο ΟΤ 414 Α, της πολεοδομικής ενότητας «Μασταμπά - Καλλιθέα», Δήμου Ρεθύμνης, για την κατασκευή σχολικού συγκροτήματος ως εξής: συντελεστής δόμησης 1.00, κάλυψη 0.70.
 2. Η ισχύς της παρούσας αρχίζει από την δημοσίευση της στην Εφημερίδα της Κυβερνήσεως.

Η απόφαση αυτή να δημοσιευθεί στην Εφημερίδα της Κυβερνήσεως.

Ηράκλειο, 22 Μαρτίου 2002

Ο Γενικός Γραμματέας Περιφέρειας
ΑΘ. ΚΑΡΟΥΝΤΖΟΣ

Αριθ. οικ. 2421/1069

(5)

Χαρακτηρισμός της εφαρμογής του ρυμοτομικού σχεδίου Δήμου Νέας Αλικαρνασσού Ν. Ηρακλείου στη Λεωφόρο ΙΚΑΡΟΥ βόρεια του Ο.Τ. 62 σαν επείγουσας ανάγκης.

Ο ΝΟΜΑΡΧΗΣ ΗΡΑΚΛΕΙΟΥ

Έχοντας υπ' όψη :

1. Τις διατάξεις του Π.Δ. 26/30.5.1924 «περί εκτελέσεως του άρθρου 37 του από 17.7.1923 Ν. Δ/τος «περί σχεδίων πόλεων κ.λ.π.» σε επείγουσα ανάγκη» καθώς και του Π.Δ. 14/23.4.1925
2. Το Ν. 3200/1955 περί Διοικητικής αποκέντρωσης όπως τροποποιήθηκε και συμπληρώθηκε με τα Ν.Δ. 532/1970, 712/1970, τον Ν. 2218/1994 και 2240/1994
3. Το Ν. 1032/1980 περί Υ.Χ.Ο.Π.
4. Το Ν. 1558/1985 περί Κυβερνήσεως και Κυβερνητικών Οργάνων, άρθρο 24 παραγρ. 1 (Φ.Ε.Κ. 137Α/1985)
5. Την με αριθμό πρωτ. 1999 Π.Ε. / 31.1.2001 απόφαση του Γενικού Γραμματέα Περιφέρειας Κρήτης με θέμα «Τροποποίησης εγκεκριμένου σχεδίου πόλης Δήμου Νέας Αλικαρνασσού» (Φ.Ε.Κ. 139 Δ / 28.2.2001).
6. Τη με αρ. πρωτ. 1700/4.2.2002 της Περιφέρειας Κρήτης που μας διαβιβάζει την με αριθμό 14/2002 απόφαση του Δημοτικού Συμβουλίου Νέας Αλικαρνασσού που χα-

ρακτηρίζει τη διάνοιξη της Λεωφ. ΙΚΑΡΟΥ εμπροσθεν του Ο.Τ. 62 σαν επείγουσας ανάγκης για την αποσυμφόρηση της κυκλοφορίας, αποφασίζουμε:

1. Χαρακτηρίζουμε ως επείγουσας ανάγκης την εφαρμογή του σχεδίου πόλεως Νέας Αλικαρνασσού για τη διάνοιξη του δρόμου στην Λεωφόρο ΙΚΑΡΟΥ βόρεια του Ο.Τ. 62.
2. Η έκθεση εκτιμήσεως να συνταχθεί από την Προϊσταμένη της Δ/σης Πολεοδομίας και Περιβάλλοντος της Νομαρχιακής Αυτοδιοίκησης Ηρακλείου.

Κάλυψη δαπάνης: Η δαπάνη που θα προκύψει από την εφαρμογή της παρούσης θα υπολογισθεί μετά τη σύνταξη της πράξης προσκυρώσεως, τακτοποιήσεως, ρυμοτομής και αναλογισμού αποζημιώσεως ιδιοκτησιών και θα βαρύνει το Δήμο Νέας Αλικαρνασσού.

Η απόφαση αυτή να δημοσιευθεί στην Εφημερίδα της Κυβερνήσεως.

Ηράκλειο, 27 Μαρτίου 2002

Ο Νομάρχης
ΓΙΑΝΝΗΣ ΓΑΡΕΦΑΛΑΚΗΣ

Αριθ. 1395

(6)

Εφαρμογή του άρθρου 1 του Ν. 653/77 για τη βελτίωση - διαπλάτυνση της νέας Εθνικής οδού Χαλκηδόνας - Έδεσσας - Φλώρινας - Γιουγκ. συνόρων, τμήμα Μελίσσι - Μαυροβούνι: α) Από ΧΘ 30+925,90 έως ΧΘ 31+633,85, β) Από ΧΘ 39+825,10 έως 40+368,45 για την κατασκευή χώρων στάθμευσης αυτοκινήτων και παραπλεύρων οδών.

Ο ΓΕΝΙΚΟΣ ΓΡΑΜΜΑΤΕΑΣ ΠΕΡΙΦΕΡΕΙΑΣ ΚΕΝΤΡΙΚΗΣ ΜΑΚΕΔΟΝΙΑΣ

Έχοντας υπόψη :

1. Τις διατάξεις του Ν. 653/77 «Περί, υποχρεώσεως των παροδίων ιδιοκτητών για τη διάνοιξη οδών κ.λπ.» όπως τροποποιήθηκε και συμπληρώθηκε με τους Ν. 960 (άρθρο 9 παρ.4) Ν. 947 (άρθρο 6 παρ. 9 και 10), Ν. 1349 (άρθρο 14) και Ν. 1418/84 (άρθρο 25) σε συνδυασμό με την Α1/0/2/7/12.3.85 Απόφαση Υπουργού ΠΕΧΩΔΕ και του Ν. 2052/92 και την Εγκύκλιο Δ12/35572/23.7.92.
2. Τις διατάξεις του Π.Δ. 929/79 «περί, εκτελέσεως του άρθρου 1 του Ν. 653/77».
3. Τις διατάξεις του Ν. 2882/2001 (ΦΕΚ Α' 17/6.2.2001) περί αναγκαστικών Απαλλοτριώσεων Ακινήτων.
4. Τις διατάξεις του Ν. 1558/85 «Κυβέρνηση και Κυβερνητικά Όργανα».
5. Τον Ν. 1622/86 «Τοπική αυτοδιοίκηση - Περιφερειακή ανάπτυξη και δημοκρατικός προγραμματισμός» και τον Ν. 1832/1989.
6. Το Π.Δ. 51/1987 «Καθορισμός των Περιφερειών της χώρας για το σχεδιασμό της περιφερειακής ανάπτυξης».
7. Τις διατάξεις του Π.Δ. 71/93 «Καθορισμός αρμοδιοτήτων που διατηρούνται από τον Υπουργό και τις Περιφερειακές αρχές ή όργανα διανομαρχιακού επιπέδου της ΓΓΔΕ του ΥΠΕΧΩΔΕ».
8. Τις διατάξεις του Ν. 2503/97 (ΦΕΚ 107/Α) «Διοίκηση, οργάνωση, στελέχωση της Περιφέρειας, ρύθμιση θεμάτων για την Τοπική αυτοδιοίκηση και άλλες διατάξεις».
9. Την 105/16.1.2001 Απόφαση, ΔΔΕ/ΠΚΜ έγκρισης του Κτηματολογίου του οδικού άξονα του θέματος, αποφασίζουμε: Ορίζουμε ότι Α) η νέα Εθνική οδός Χαλκηδόνας - Έδεσσας - Φλώρινας Γιουγκ. Συνόρων, τμήμα Μελίσσι - Μαυροβούνι, βελτιώνεται - διαπλάτνεται στα τμήματα:

- α) Από ΧΘ 30+925,90 έως ΧΘ 31+633,85
β) Απο ΧΘ 35+883,40 έως ΧΘ 36+350,25
γ) Απο ΧΘ 39+825,10 έως ΧΘ 40+368,45 και
Β) έχουν εφαρμογή οι διατάξεις του άρθρου 1 του Ν.
653/77.
Η παρούσα Απόφαση να δημοσιευτεί στην Εφημερίδα
της Κυβερνήσεως.

Θεσσαλονίκη, 15 Μαρτίου 2002

Ο Γενικός Γραμματέας Περιφέρειας
ΗΛΙΑΣ ΛΙΑΚΟΠΟΥΛΟΣ

ΔΙΟΡΘΩΣΕΙΣ ΣΦΑΛΜΑΤΩΝ

(7)

Στο αρ. 43/24.1.2001 (τ.Δ') ΦΕΚ, στο οποίο δημοσιεύθηκε η παρακατάθεση αποζημίωσης ακινήτων στη Λισσό Χανίων (θέμα 2ο) διορθώνεται ο εσφαλμένος αριθμός της κήρυξης απαλλοτρίωσης (3.α) δεύτερος στίχος εκ των κάτω από την εσφαλμένη 1040958/2431/Δ/0010/22.4.1994 κ.υ.α. στην ορθή 1040953/2431/Δ/0010/22.4.1994 κ.υ.α.

(Από το Υπουργείο Πολιτισμού)