



04010811310030008



10749

ΕΦΗΜΕΡΙΣ ΤΗΣ ΚΥΒΕΡΝΗΣΕΩΣ

ΤΗΣ ΕΛΛΗΝΙΚΗΣ ΔΗΜΟΚΡΑΤΙΑΣ

ΤΕΥΧΟΣ ΤΕΤΑΡΤΟ

Αρ. Φύλλου 1081

13 Οκτωβρίου 2003

ΠΕΡΙΕΧΟΜΕΝΑ

ΔΙΑΤΑΓΜΑΤΑ

Τροποποίηση του από 13.10.1998 Π.Δ/τος «Χαρακτηρισμός οικισμών του Νομού Αρκαδίας ως παραδοσιακών και καθορισμός ειδικών όρων και περιορισμών δόμησης αυτών» (Δ' 908). 1

ΑΠΟΦΑΣΕΙΣ

Κήρυξη ως αναδασωτέας έκτασης εμβαδού 0,0704 στρ. στη θέση «Γκράβα-Ρεμπιέκο» Περιφέρειας του Δήμου Μαρκόπουλου Μεσογαίας του Νομού Αττικής. 2

Κήρυξη ως αναδασωτέας έκτασης εμβαδού 152,00 στρ. στη θέση «Μόκριζα» Περιφέρειας του Δήμου Κερατέας του Νομού Αττικής. 3

Κήρυξη ως αναδασωτέας έκτασης εμβαδού 3.932,00 τ.μ. στη θέση «Πεί - Σκουπιδότοπος» Δήμου Χαλκίδας, Νομού Ευβοίας. 4

ΔΙΑΤΑΓΜΑΤΑ

(1)

Τροποποίηση του από 13.10.1998 Π.Δ/τος «Χαρακτηρισμός οικισμών του Νομού Αρκαδίας ως παραδοσιακών και καθορισμός ειδικών όρων και περιορισμών δόμησης αυτών» (Δ' 908).

Ο ΠΡΟΕΔΡΟΣ ΤΗΣ ΕΛΛΗΝΙΚΗΣ ΔΗΜΟΚΡΑΤΙΑΣ

Έχοντας υπόψη :

1. Τις διατάξεις των άρθρων 110 (παρ.1) και 327 του από 14.7.1999 Π.Δ/τος «Κώδικας Βασικής Πολεοδομικής Νομοθεσίας» (Δ' 580).

2. Τις διατάξεις της παρ. 9β του άρθρου 25 του Ν.2508/97 «Βιώσιμη οικιστική ανάπτυξη των πόλεων και οικισμών της χώρας και άλλες διατάξεις» (Α' 124).

3. Τις διατάξεις του άρθρου 29Α του Ν. 1558/1985 «Κυβέρνηση και Κυβερνητικά Όργανα» (Α' 137) που προστέθηκε με το άρθρο 27 του Ν. 2081/1992 (Α' 154) και αντικαταστάθηκε με την παραγ. 2α του άρθρου 1 του Ν. 2469/1997 (Α' 38).

4. Την Υ6/31.10.2001 απόφαση του Πρωθυπουργού και του Υπουργού Περιβάλλοντος, Χωροταξίας και Δημοσίων Έργων «Ανάθεση αρμοδιοτήτων Υπουργού Περιβάλλοντος, Χωροταξίας και Δημοσίων Έργων στους Υφυπουργούς Περιβάλλοντος, Χωροταξίας και Δημοσίων Έργων (Β' 1484).

5. Το 11189/3.11.1999 έγγραφο του Δήμου Βόρειας Κυνουρίας.

6. Τις από 14.12.1995, 21.5.1997 και 5.11.1999 εισηγήσεις -αιτιολογικές εκθέσεις της Διεύθυνσης Πολεοδομικού Σχεδιασμού - Τμήμα Παραδοσιακών Οικισμών.

7. Τις 653/1995, 168/1997 και 271/1999 γνωμοδοτήσεις του Κεντρικού Συμβουλίου Χωροταξίας Οικισμού και Περιβάλλοντος.

8. Το γεγονός ότι από τις κανονιστικές διατάξεις αυτού του διατάγματος δεν προκαλείται δαπάνη σε βάρος του κρατικού προϋπολογισμού και των οικείων Ο.Τ.Α.

9. Τις 319/2000, 400/2000, 557/2001 και 319/2003 γνωμοδοτήσεις του Συμβουλίου της Επικρατείας με πρόταση της Υφυπουργού Περιβάλλοντος Χωροταξίας και Δημοσίων Έργων, αποφασίζουμε:

Άρθρο 1

Τροποποιείται ο πίνακας οικισμών του άρθρου 1 του από 13.10.1998 π.δ/τος και ειδικότερα η περίπτωση των οικισμών της επαρχίας Κυνουρίας με την προσθήκη του οικισμού «ΑΝΩ ΔΟΛΙΑΝΑ» μετά τον οικισμό «ΚΑΤΩ ΔΟΛΙΑΝΑ», με ΚΩΔ. ΑΡ. 12211001.

Άρθρο 2

Η ισχύς του παρόντος διατάγματος αρχίζει από τη δημοσίευσή του στην Εφημερίδα της Κυβερνήσεως.

Στην Υφυπουργό Περιβάλλοντος, Χωροταξίας και Δημοσίων Έργων αναθέτουμε την δημοσίευση και εκτέλεση του παρόντος διατάγματος.

Αθήνα, 23 Σεπτεμβρίου 2003

Ο ΠΡΟΕΔΡΟΣ ΤΗΣ ΔΗΜΟΚΡΑΤΙΑΣ

ΚΩΝΣΤΑΝΤΙΝΟΣ ΣΤΕΦΑΝΟΠΟΥΛΟΣ

Η ΥΦΥΠΟΥΡΓΟΣ

ΠΕΡΙΒΑΛΛΟΝΤΟΣ ΧΩΡΟΤΑΞΙΑΣ ΚΑΙ ΔΗΜΟΣΙΩΝ ΕΡΓΩΝ

ΡΟΔΟΥΛΑ ΖΗΣΗ

ΑΠΟΦΑΣΕΙΣ

Αριθ. 3851

(2)

Κήρυξη ως αναδασωτέας έκτασης εμβαδού 0,0704 στρ. στη θέση «Γκράβα-Ρεμπιέκο» Περιφέρειας του Δήμου Μαρκόπουλου Μεσογαίας του Νομού Αττικής.

Ο ΓΕΝΙΚΟΣ ΓΡΑΜΜΑΤΕΑΣ ΠΕΡΙΦΕΡΕΙΑΣ ΑΤΤΙΚΗΣ

Έχοντας υπόψη:

1. Τις διατάξεις:

α) Του άρθρου 117 παρ. 3 του Συντάγματος της Ελλάδος.

β) Του Ν. 3200/1955 «περί διοικητικής αποκεντρώσεως» όπως αυτές τροποποιήθηκαν μεταγενέστερα.

γ) Του Ν. 2503/1997 «Διοίκηση, οργάνωση, στελέχωση της Περιφέρειας κλπ».

δ) Του Ν. 998/1979 «Περί προστασίας των Δασών και των Δασικών εν γένει εκτάσεων της Χώρας και ειδικότερα:

δα) Του άρθρου 41 παρ. 1

δβ) Του άρθρου 38 παρ. 1

2. Τις εξής διαταγές του Υπουργείου Γεωργίας:

α) 160417/1180/9.7.80

β) 182447/3049/24.9.80.

3. Την 6015/1.7.2003 πρόταση του αρμοδίου Δασαρχείου Πεντέλης σχετικά με την κήρυξη ως αναδασωτέας της αναφερόμενης στο θέμα έκτασης, αποφασίζουμε:

Κηρύσσουμε ως αναδασωτέα ιδιωτική δασική έκταση εμβαδού εμβαδού 0,0704 στρ. (επτακοσίων τεσσάρων δεκάκις χιλιοστών του στρέμματος).

Η έκταση αυτή, που βρίσκεται στην θέση «Γκράβα-Ρεμπιέκο» Περιφέρειας του Δήμου Μαρκόπουλου Μεσογαίας του Νομού Αττικής, απεικονίζεται με στοιχεία «Γ-Δ-Ε-Ζ-Γ» στο προσαρτημένο στη παρούσα Απόφαση μας διάγραμμα το οποίο αποτελεί αναπόσπαστο μέρος αυτής και έχει όρια:

Ανατολικά: Ιδιωτικό δάσος χαλεπίου πεύκης.

Δυτικά: Ιδιωτικό δάσος χαλεπίου πεύκης που έχει αλλάξει χρήση.

Βόρεια: Ιδιωτικό δάσος χαλεπίου πεύκης (ΜΑΡΚΟ).

Νότια: Ιδιωτικό δάσος χαλεπίου πεύκης (ΜΑΡΚΟ)

Σκοποί της κήρυξης της ανωτέρω έκτασης ως αναδασωτέας είναι, η διατήρηση του δασικού χαρακτήρα αυτής, ο αποκλεισμός διάθεσης της για άλλη χρήση και η αποκατάσταση της καταστραφείσης κατά το χρονικό διάστημα του έτους 2002 από εκχέρωση δασικής βλάστησης αποτελούμενης από δασικούς θάμνους σχίνου και πρίνου που αποτελούσαν τον υπόροφο δάσους χαλεπίου πεύκης.

Η απόφαση αυτή να δημοσιευθεί στην Εφημερίδα της Κυβερνήσεως.

Αγία Παρασκευή, 2 Σεπτεμβρίου 2003

Ο Γενικός Γραμματέας Περιφέρειας
ΜΙΧΑΗΛ ΚΥΡΙΑΚΙΔΗΣ

ΕΘΝΙΚΟ ΤΥΠΟΓΡΑΦΕΙΟ
Για τεχνικούς λογούς στο σχεδιάγραμμα
έγινε σμίκρυνση κατά ποσοστό 78 %

ΔΑΣΚΟΛΟΓΕΙΟ
ΜΑΡΚΟΠΟΥΛΟΥ

ΤΟΠΟΓΡΑΦΙΚΟ ΔΙΑΓΡΑΜΜΑ
ΜΕ ΑΠΟΣΠΑΣΜΑ ΠΙΝΑΚΙΔΑΣ Γ.Υ.Σ.
ΔΑΣΙΚΗΣ ΕΚΤΑΣΗΣ ΠΟΥ ΚΑΤΑΛΗΦΘΗΚΕ

ΕΘΝΙΚΟ ΤΥΠΟΓΡΑΦΕΙΟ
Για τεχνικούς λογούς στο σχεδιάγραμμα
έγινε σμίκρυνση κατά ποσοστό 78 %

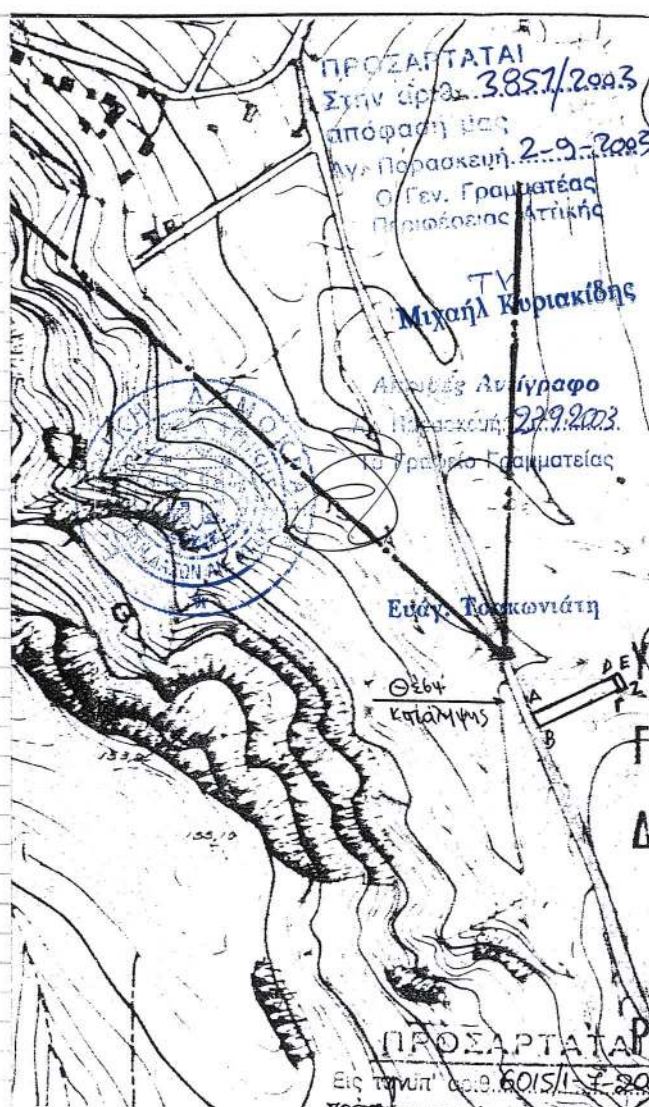
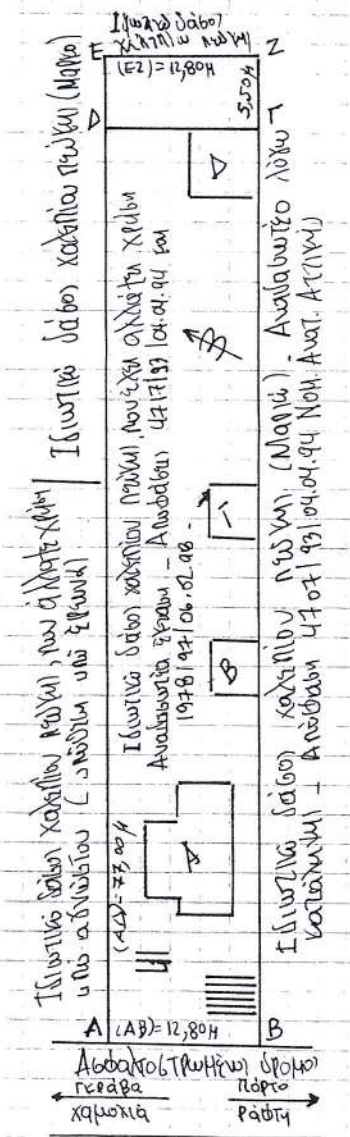

ΥΠΟΜΝΗΜΑ

ΧΑΡΤΗΣ: 6457/8
ΘΕΣΗ: "Γεράβα" - "Ρέμπιρο" Χαλκιάς Μαρκόπουλου
ΣΤΟΙΧΕΙΑ: ΑΒΓΔΑ: Ίδιωτικόν αμιγνύσιον δάσος χαλιπίου (Μαρκόπουλο) που αλληλάγει κρύμι υπο Ζέφυρα κρύμι (Μαρκόπουλο) που αλληλάγει κρύμι υπο Ζέφυρα κρύμι
ΕΜΒΛΟΝ: 0.985.60 στρέμ.
ΚΑΙΜΑΚΕΣ: Πινακίδας 1:5.000
Διαγράμματος 1:500
ΓΔΕΖΓ: Ίδιωτικόν δάσος χαλιπίου (Μαρκόπουλο) που αλληλάγει κρύμι (Μαρκόπουλο) που αλληλάγει κρύμι υπο Ζέφυρα κρύμι (Μαρκόπουλο) που αλληλάγει κρύμι υπο Ζέφυρα κρύμι
Α: Αυθαίρετη κατοικία Β: Αυθαίρετο κτίσμα
ΠΡΟΣΑΡΤΑΤΑΙ
Στην αριθμ. 3857/2003
απόφαση της
Αγρ. Παρασκευής 2-9-2003
Ο Γεν. Γραμματέας
Περιφέρειας Αττικής
Τ.Μ. Μιχαήλ Κυριακίδης
Απόφ. Ανεγύραφο
Παρασκευής 27-9-2003
Ο Γραμματέας
Επιγρ. Τοπικών
Ο 664
Κατάμψης
ΠΡΟΣΑΡΤΑΤΑΙ
Επί αριθμ. 6015/17-2003
Προκ. του Δασαρχείου Πεντέλης
Γέρακας 1-1-2003.
Ο Δασάρχης
Γ. Αυθαίρετο κτίσμα
Δ. Κοπέτσι
Αναστασίου Καζάσης
Μαρκόπουλο, Ιουλίου 2003
Ο Δασάρχης
Παναγιώτης Στεφανόπουλος
Δασάρχης

7/03

Αριθ. 4336

(3)

Κήρυξη ως αναδασωτέας έκτασης εμβαδού 152,00 στρ. στη θέση «Μόκριζα» Περιφέρειας του Δήμου Κερατέας του Νομού Αττικής.

Ο ΓΕΝΙΚΟΣ ΓΡΑΜΜΑΤΕΑΣ ΠΕΡΙΦΕΡΕΙΑΣ ΑΤΤΙΚΗΣ

Έχοντας υπόψη:

1. Τις διατάξεις:

α) Του άρθρου 117 παρ. 3 του Συντάγματος της Ελλάδος.

β) Του Ν. 3200/1955 «περί διοικητικής αποκεντρώσεως» όπως αυτές τροποποιήθηκαν μεταγενέστερα.

γ) Του Ν. 2503/1997 «Διοίκηση, οργάνωση, στελέχωση της Περιφέρειας κλπ».

δ) Του Ν. 998/1979 «Περί προστασίας των Δασών και των Δασικών εν γένει εκτάσεων της Χώρας και ειδικότερα:

δα) Του άρθρου 41 παρ. 1

δβ) Του άρθρου 38 παρ. 1

2. Τις εξής διαταγές του Υπουργείου Γεωργίας:

α) 160417/1180/9.7.80

β) 182447/3049/24.9.80.

3. Την 3430/21.8.2003 πρόταση του αρμοδίου Δασαρχείου Λαυρίου σχετικά με την κήρυξη ως αναδασωτέας της αναφερόμενης στο θέμα έκτασης, αποφασίζουμε:

Κηρύσσουμε ως αναδασωτέα δημόσια δασική έκταση εμβαδού 152,00 στρ. (εκατόν πενήντα δύο στρεμμάτων).

Η έκταση αυτή, που βρίσκεται στη θέση «Μόκριζα» Περιφέρειας του Δήμου Κερατέας του Νομού Αττικής, απεικονίζεται με στοιχεία «1-2-3-4-5-6-7-8-9-10-11-12-13-14-15-16-17-18-19-20-21-22-23-24-25-26-27-28-29-30-31-32-1» στο προσαρτημένο στη παρούσα Απόφαση μας διάγραμμα το οποίο αποτελεί αναπόσπαστο μέρος αυτής και έχει όρια:

Ανατολικά: Με αγροτική έκταση και δημόσια δασική έκταση.

Δυτικά: Με ασφαλτόδρομο.

Βόρεια: Με αγροτική έκταση.

Νότια: Με αγροτική έκταση

Σκοποί της κήρυξης της ανωτέρω έκτασης ως αναδασωτέας είναι, η διατήρηση του δασικού χαρακτήρα αυτής, ο αποκλεισμός διάθεσης της για άλλη χρήση και η αποκατάσταση της καταστραφείσης κατά την πυρκαϊά της 19.8.2003 δασικής βλάστησης αποτελούμενης από θάμνους της διάπλασης αειφύλλων πλατυφύλλων(πρίνου, σχίνου) από νεαρά άτομα χαλεπίου πεύκης και από χορτολιβαδικά είδη φυτών.

Η απόφαση αυτή να δημοσιευθεί στην Εφημερίδα της Κυβερνήσεως.

Αγία Παρασκευή, 10 Σεπτεμβρίου 2003

Ο Γενικός Γραμματέας Περιφέρειας
ΜΙΧΑΗΛ ΚΥΡΙΑΚΙΔΗΣ

ΑΠΟΣΠΑΣΜΑ ΧΑΡΤΗ ΓΥΣ 6477/4 ΚΛ. 1: 5.000

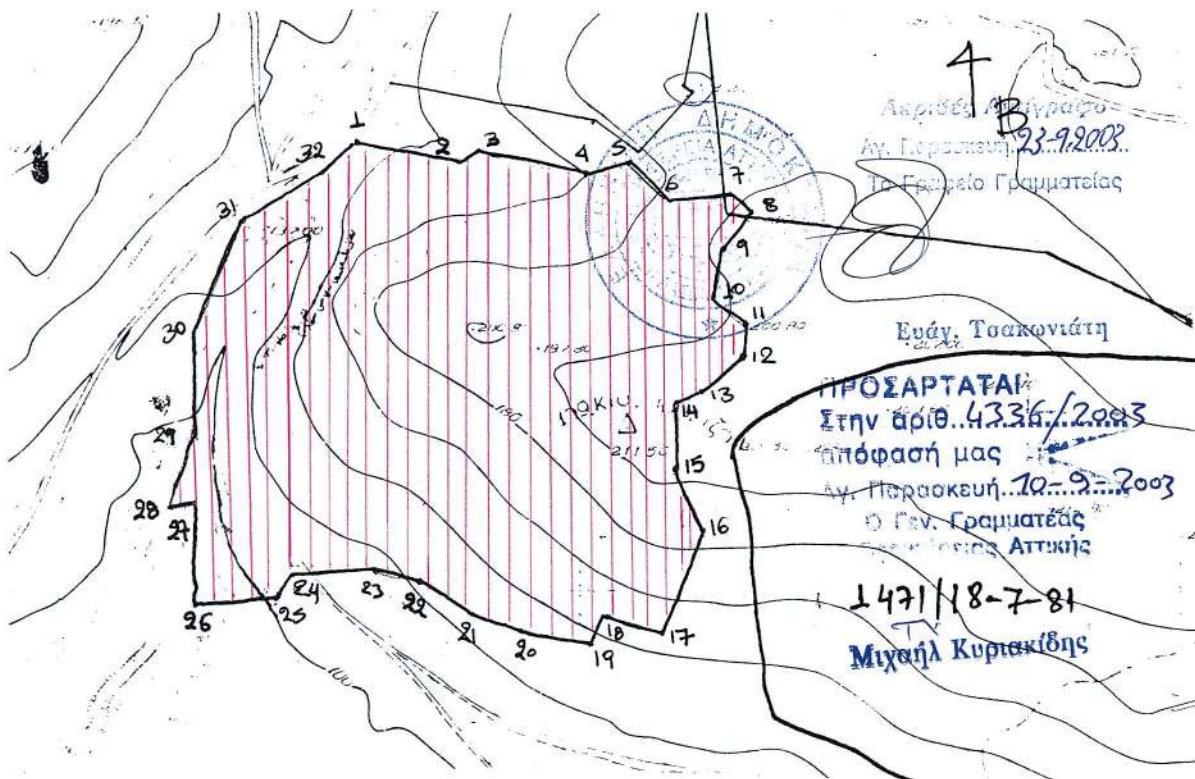

Υπόμνημα

Δασική έκταση που κάηκε την 19-8-2003 στη θέση " Μόκριζα " περιοχής Δήμου Κερατέας υπό τα στοιχεία: (1,2,3,4,5,6,7,8,9,10,11,12,13,14,15,16,17,18,19,20,21,22,23,24,25,26,27,28,29,30,31,32,1) με εμβαδόν εκατόν πενήντα δύο στρέμματα (152 ,00 στρέμμ.) .

Επισυνάπτεται στην ΔΥ/21-8-2003 αναφορά

ΛΑΥΡΙΟ 21-8-2003
Ο Συντάκτης

Δημητράπουλος Νικόλαος
Δασοπόνος

ΕΘΝΙΚΟ ΤΥΠΟΓΡΑΦΕΙΟ
Για τεχνικούς λόγους στο σχεδιάγραμμα έγινε σμίκρυνση κατά ποσοστό 78 %

ΘΕΩΡΗΘΗΚΕ
Λαύριο 21-8-2003

Ο Δασάρχης
Σίμωνς Σωτήριος
Δασολόγος Α'

Αριθ. 3065

(4)

Κήρυξη ως αναδασωτέας έκτασης εμβαδού 3.932,00 τ.μ. στη θέση «Πέϊ - Σκουπιδότοπος» Δήμου Χαλκίδας, Νομού Ευβοίας.

Ο ΓΕΝΙΚΟΣ ΓΡΑΜΜΑΤΕΑΣ ΠΕΡΙΦΕΡΕΙΑΣ
ΣΤΕΡΕΑΣ ΕΛΛΑΔΑΣ

Έχοντας υπόψη:

1. Τις διατάξεις του Νόμου 2503/97 (ΦΕΚ 107Α/97) «Διοίκηση-Στελέχωση της Περιφέρειας -Ρύθμιση θεμάτων για την τοπική αυτοδιοίκηση κ.λ.π.».

2. Την 6747/29.9.97 (ΦΕΚ 242/τ.Β'/98) Απόφαση του Γενικού Γραμματέα Περιφέρειας Στερεάς Ελλάδας «Μεταβίβαση αρμοδιοτήτων στους προϊστάμενους των Δασικών Υπηρεσιών της Περιφέρειας Στερεάς Ελλάδας και της εξουσίας να υπογράφουν με εντολή Γενικού Γραμματέα της Περιφέρειας Στερεάς Ελλάδας».

3. Τις διατάξεις του άρθρου 117 παρ. 3 του Συντάγματος της Χώρας.

4. Τις διατάξεις του Ν. 998/79 «Περί Προστασίας Δασών κλπ» και ειδικότερα α) του άρθρου 41 παρ. 1 β και β) του άρθρου 38 παρ 1.

5. Τις διαταγές του Υπουργείου Γεωργίας α) 160417 / 1180 / 8.7.80 και β) 182447/ 3049/24.9.80 .

6. Την Ζ /2547 / 19.09.2003 αναφορά του Δασαρχείου Χαλκίδας για κήρυξη αναδασωτέας δασικής έκτασης, συνολικού εμβαδού 3.932,00 τ. μ., που βρίσκεται στη θέση «Πέϊ - Σκουπιδότοπος» του Δημοσίου Δάσους Χαλκίδας, περιφέρειας Δήμου Χαλκίδας Νομού Ευβοίας, και η οποία καταστράφηκε από πυρκαγιά, αποφασίζουμε:

Κηρύσσουμε αναδασωτέα, με σκοπό την διατήρηση του δασικού χαρακτήρα, την προστασία και ανάπτυξη της δασικής βλάστησης με φυσική αναγέννηση, την έκταση δημοσίου δάσους, συνολικού εμβαδού 3.932,00 τ. μ., αποτελούμενης από βλάστηση Χαλεπίου Πεύκης με υπόροφο Αείφυλλων Πλατύφυλλων (πουνάρι, σχίνο & κέδρο), στην θέση «Πέϊ - Σκουπιδότοπος», περιφέρειας Δήμου Χαλκίδας Νομού Ευβοίας, και η οποία προσδιορίζεται από τα στοιχεία «1-2-3-4-5-6-7-8-9-10-11-15-1», του επισυναπτόμενου Τοπογραφικού Διαγράμματος, θεωρημένο από τον Δασάρχη Χαλκίδας, με όρια:

ΑΝΑΤΟΛΙΚΑ: με σκουπιδότοπο.

ΔΥΤΙΚΑ: με δημόσια δασική έκταση.

ΒΟΡΕΙΑ: με σκουπιδότοπο.

ΝΟΤΙΑ: με δημόσια δασική έκταση

όπως φαίνεται στο συνημμένο σχεδιάγραμμα που αποτελεί αναπόσπαστο μέρος της παρούσης.

Η απόφαση ισχύει από την κοινοποίησή της, άρθρο 41 Ν. 998/79 και πριν τη δημοσίευσή της στην Εφημερίδα της Κυβέρνησης, άρθρο 37 Ν. 3200/55.

Από τις διατάξεις της απόφασης αυτής, δεν προκαλείται δαπάνη σε βάρος του Δημοσίου.

Η απόφαση αυτή, να δημοσιευθεί στην Εφημερίδα της Κυβερνήσεως.

Χαλκίδα, 23 Σεπτεμβρίου 2003

Με εντολή Γενικού Γραμματέα Περιφέρειας

Ο Διευθυντής Δασών

ΝΙΚΟΛΑΟΣ ΑΓΑΘΟΥ ΛΟΥΚΑΣ

ΤΟΠΟΓΡΑΦΙΚΟ ΣΧΕΔΙΑΓΡΑΜΜΑ

ΔΗΜΟΣΙΑΣ ΔΑΣΙΚΗΣ ΕΚΤΑΣΗΣ ΠΟΥ ΚΑΗΚΕ ΣΤΗ ΘΕΣΗ ΣΚΟΥΠΙΔΟΤΟΠΟΣ ΠΕΙ ΔΗΜΟΥ ΧΑΛΚΙΔΑΣ ΜΕ ΣΤΟΙΧΕΙΑ ΚΟΡΥΦΩΝ ΠΕΡΙΜΕΤΡΟΥ (1,2,3,4,5,6,7,8,9, 10,11,12,13,14,1) ΕΜΒΑΔΟΥ Ε= 6905,00 Τ.Μ.

ΚΑΙΜΑΚΑ 1:2000

1. Η έκταση με στοιχεία κορυφών (11,10,9,8,7,6,5,4,3,2,1,15,11) εμβαδού Ε1=3932,00 τ.μ. κηρύσσεται αναδασωτέα
2. Η έκταση με στοιχεία κορυφών (1,14,13,12,11,15,1) εμβαδού Ε2=2973,00 τ.μ. έχει κηρυχθεί αναδασωτέα με την υπ' αριθμ. 2151/16-8-1994 ΦΕΚ 929/Δ/9-9-1994

ΠΙΝΑΚΑΣ ΣΥΝΤΕΤΑΓΜΕΝΩΝ

1. 470725,14	4261074,54	9. 470767,69	4261148,49
2. 470739,56	4261070,00	10. 470763,93	4261165,76
3. 470764,43	4261078,24	11. 470740,53	4261176,63
4. 470774,02	4261074,60	12. 470724,23	4261183,14
5. 470793,03	4261070,92	13. 470692,61	4261167,66
6. 470806,48	4261084,23	14. 470723,53	4261115,19
7. 470803,07	4261102,47	15. 470745,71	4261087,27
8. 470777,03	4261124,02		

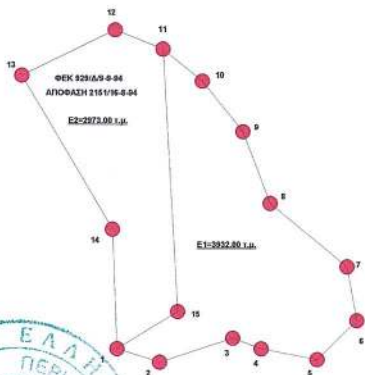

ΕΘΝΙΚΟ ΤΥΠΟΓΡΑΦΕΙΟ
Για τεχνικούς λόγους στο σχεδιάγραμμα έγινε σμίκρυνση κατά ποσοστό 78 %



ΧΑΛΚΙΔΑ 19-09-2003
Ο ΣΥΝΤΑΞΑΣ
ΑΚΡΙΤΗΣ ΑΝΤΩΝΙΟΣ
ΔΑΣΟΛΟΓΟΣ

Θεωρείται με την 3065/23-9-2003
Απόφασή μας.



Νικόλαος Αγαθού Λούκας

00/5

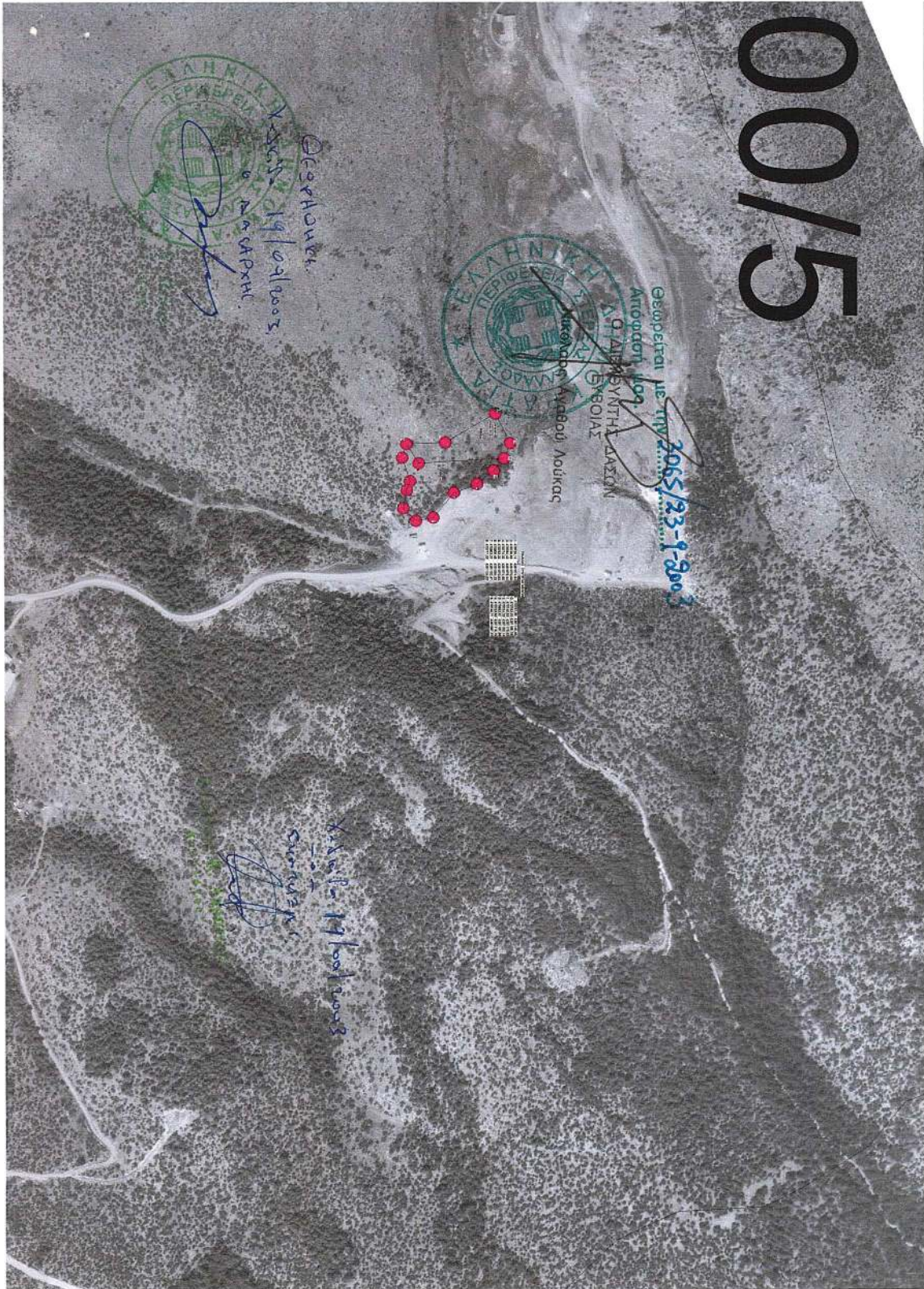

ΕΘΝΙΚΟ ΤΥΠΟΓΡΑΦΕΙΟ
Για τεχνικούς λόγους στο σχεδιασμένο έγινε σμίκρυνση κατά ποσοστό 78 %