



04000951002040028



ΕΦΗΜΕΡΙΣ ΤΗΣ ΚΥΒΕΡΝΗΣΕΩΣ

ΤΗΣ ΕΛΛΗΝΙΚΗΣ ΔΗΜΟΚΡΑΤΙΑΣ

ΤΕΥΧΟΣ ΤΕΤΑΡΤΟ

Αρ. Φύλλου 95

10 Φεβρουαρίου 2004

ΑΠΟΦΑΣΕΙΣ

Αριθ. 1108320/10139/03/B0010

Καθορισμός ορίων αιγιαλού, παραλίας στη θέση Ψήφτα Καλλονής Δήμου Τροιζηνίας Ν. Πειραιά.

Ο ΥΦΥΠΟΥΡΓΟΣ ΟΙΚΟΝΟΜΙΑΣ ΚΑΙ ΟΙΚΟΝΟΜΙΚΩΝ

Έχοντας υπόψη:

1. Τις διατάξεις της παρ. 2 του άρθρου 34 του Ν. 2971/2001 (ΦΕΚ 285/τ.Α'/19.12.2001) «περί αιγιαλού και παραλίας» σύμφωνα με τις οποίες οι εκκρεμείς υποθέσεις που αφορούν τον καθορισμό αιγιαλού και παραλίας εξακολουθούν να διέπονται από τις ισχύουσες μέχρι την έναρξη ισχύος του νόμου αυτού διατάξεις.

2. Τις διατάξεις του Ν. 3200/55 «περί διοικητικής αποκεντρώσεως όπως αυτές τροποποιήθηκαν και ισχύουν σήμερα με τα Ν.Δ. 532/70, Β.Δ. 704/70, Β.Δ. 705/70, Β.Δ. 192/72, Π.Δ. 71/84, Π.Δ. 347/86, Ν. 2026/92 και Π.Δ. 97/93.

3. Τις διατάξεις του Α. Ν. 2344/40 «περί αιγιαλού και παραλίας» όπως έχουν τροποποιηθεί και συμπληρωθεί μεταγενέστερα.

4. Τις διατάξεις του Ν.Δ. 439/70 «περί συμπληρώσεως των διατάξεων περί αιγιαλού».

5. Τις διατάξεις του άρθρου 20 Ν. 719/77 «περί του τρόπου σύνταξης τοπογραφικών και υψομετρικών διαγραμμάτων από ιδιώτες μηχανικούς κ.λπ.».

6. Τις διατάξεις του άρθρου 100 του Π.Δ. 284/88.

7. Την αριθμ. 252/2002 Γνωμοδότηση του Ν.Σ.Κ.

8. Τις διατάξεις του άρθρου 19 παράγρ.5 Ν. 2344/95, του άρθρου 52 παρ. 6 Ν. 2218/94, του άρθρου 4 παρ. 7 του Ν. 2240/94, δυνάμει των οποίων αρμοδιότητες του Υπουργείου Οικονομικών που είχαν μεταβιβασθεί στους Νομάρχες, ανήκουν στον Περιφερειακό Δ/ντή, σε συνδυασμό με αυτές του άρθρου 14 παρ. 2 του Ν. 2399/96 με τις οποίες προβλέπεται η κατάργηση των θέσεων των Περι/κών Δ/ντών, οι αρμοδιότητες πλέον του οποίου περιήλθαν στο Γενικό Γραμματέα της Περιφέρειας και ασκούνται από τον Αναπληρωτή Περιφερειακό Διευθυντή.

9. Τις διατάξεις του τέταρτου εδαφίου της παραγρ. 2 του άρθρου 1 και της παραγρ. 6 του ίδιου άρθρου του Ν. 2503/97 «Διοίκηση, Οργάνωση, Στελέχωση της Περιφέρειας, ρύθμιση θεμάτων για την Τοπική Αυτοδιοίκηση και άλλες διατάξεις» (ΦΕΚ 107 τ Α'), σύμφωνα με τις οποίες οι Πε-

ριφερειακές Υπηρεσίες του Υπουργείου Οικονομικών, που συγκροτούσαν την Περιφερειακή Διοίκηση του Νομού ή Νομαρχίας δεν υπήχθησαν στην ενιαία οργανική μονάδα της Περιφέρειας, ούτε καταργήθηκαν, αλλά αποτελούν από 1.9.1997, Υπηρεσίες του Υπουργείου Οικονομικών.

10. Την 1065956/863/A0006/15.7.2003 (ΦΕΚ 985/τ. Β'/16.7.2003) κοινή απόφαση του Πρωθυπουργού και του Υπουργού Οικονομίας και Οικονομικών «περί ανάθεσης αρμοδιοτήτων του Υπουργού Οικονομίας και Οικονομικών στους Υφυπουργούς».

11. Την υπ' αριθμ. 1115093/1378/A0006/17.12.2001 (ΦΕΚ 1720/τ.Β'/21.12.01) απόφαση του Υφυπουργού Οικονομικών, περί μεταβίβασης αρμοδιοτήτων του Υφυπουργού Οικονομικών στους Γενικό Γραμματέα, Γεν. Δ/ντές κ.λπ. του Υπουργείου Οικονομικών, καθώς και την αριθ. 1041136/468/A0006/8.5.2002 απόφαση του Υφυπουργού Οικονομίας και Οικονομικών, με την οποία τροποποιείται και συμπληρώνεται η προηγούμενη απόφαση.

12. Το αριθ. 28979/31.10.1997 έγγραφο της Δ/νσης Διοίκησης του Υπ. Εσωτερικών, Δημ. Διοίκησης και Αποκέντρωσης, σύμφωνα με το οποίο οι αρμοδιότητες του Γενικού Γραμματέα της Περιφέρειας σε θέματα Υπηρεσιών του Υπουργείου Οικονομικών μεταφέρονται από 1.9.1997 στον Υπουργό Οικονομικών.

13. Την από 5.7.2001 έκθεση της κατά το άρθρο 100 Π.Δ. 284/88 αρμόδιας Επιτροπής καθορισμού ορίων αιγιαλού και παραλίας για τον καθορισμό ορίων αιγιαλού και δημιουργία ζώνης παραλίας στη θέση Ψήφτα Καλλονής Δήμου Τροιζηνίας Ν. Πειραιά και το από Νοέμβριο 2000 τοπογραφικό διάγραμμα κλίμακας 1:500 σε (6) πινακίδες το οποίο συντάχθηκε από τον Τοπογράφο Μηχανικό Ιωάννη Χούντα. Ελέγχθηκε από τον Τοπογράφο Μηχανικό Ιωάννη Μιχαήλ της Δ/νσης Τεχν. Υπηρ. Πειραιά στις 8.11.2000 και θεωρήθηκε την ίδια ημερομηνία από τον Προϊστάμενο της ΤΥΔΚ Πειραιά Μηχανικό Νικήτα Τσατσαρώνη,

14. Τα 544.5/1031/03/ΑΡ. ΣΧ. 1276/6.11.2003 και 544.5/813/03/ΑΡ.ΣΧ. 1023/9.9.2003 έγγραφα του Γενικού Επιτελείου Ναυτικού, αποφασίζουμε:

Επικυρώνουμε την από 5.7.2001 έκθεση της κατά το άρθρο 100 του Π.Δ. 284/88 αρμόδιας Επιτροπής περί χάραξης των ορίων αιγιαλού και παραλίας για τον καθορισμό ορίων αιγιαλού και δημιουργία ζώνης παραλίας στη θέση Ψήφτα Καλλονής Δήμου Τροιζηνίας Ν. Πειραιά.

Καθώς και το από Νοέμβριο 2000 τοπογραφικό διάγραμμα κλίμακας 1:500, σε (6) πινακίδες το οποίο συντάχθηκε από τον Τοπογράφο Μηχανικό Ιωάννη Χούντα. Ελέγχθηκε από τον Τοπογράφο Μηχανικό Ιωάννη Μιχαήλ της Δ/νσης Τεχνικών Υπηρεσιών Πειραιά στις 8.11.2000 και θεωρήθηκε την ίδια ημερομηνία από τον Προϊστάμενο της ΤΥΔΚ Πειραιά Μηχανικό Νικήτα Τσατσαρώνη.

Στο τοπογραφικό αυτό διάγραμμα καθορίσθηκε η οριογραμμή του αιγιαλού με κόκκινη συνεχή γραμμή με στοιχεία 1, 2, 3, 61, 62, 63.

Η οριογραμμή της παραλίας με κίτρινη συνεχή πολυγωνική γραμμή με στοιχεία 1', 2', 3', 62', 63', 64', παράλληλα προς την οριογραμμή του αιγιαλού σε απόσταση 10 μέτρων για να εξυπηρετηθούν οι σκοποί της παρ. 1 του άρθρου 7 του Α.Ν. 2344/40.

Η παρούσα απόφαση μαζί με την έκθεση της Επιτροπής και το τοπογραφικό διάγραμμα να δημοσιευθούν στην Εφημερίδα της Κυβερνήσεως.

Αθήνα, 19 Ιανουαρίου 2004

Με εντολή Υφυπουργού
Ο Γενικός Διευθυντής
Δημ. Περιουσίας και Εθν. Κληρ/των
ΣΠΥΡΟΣ Ι. ΣΤΑΘΗΣ

ΕΚΘΕΣΗ ΚΑΘΟΡΙΣΜΟΥ
ΤΩΝ ΟΡΙΩΝ ΑΙΓΙΑΛΟΥ ΠΑΡΑΛΙΑΣ
ΠΔ 284/88/Άρθρο 100

Για το καθορισμό των ορίων Αιγιαλού - Παραλίας στη θέση Ψήφτα Καλλονής Τροιζηνίας του Νομού Πειραιά.

Στη Ψήφτα Καλλονής Τροιζηνίας σήμερα την 5η Ιουλίου 2001 ημέρα Πέμπτη οι παρακάτω υπογράφωντες:

1. Πληθιάκη Μαρία, ΠΕ/Α Αναπληρώτρια του Προϊσταμένου της Κτηματικής Υπηρεσίας Πειραιά ως Πρόεδρος.
2. Στάθης Νικόλαος, ΠΕ/Α Πολιτικός - Τοπογράφος Μηχανικός της Κτηματικής Υπηρεσίας Πειραιά, ως Μέλος.

3. Πατουλιάς Κωνσταντίνος, Ανθυποπλοίαρχος Λ.Σ. Διοικητής Λ/Τ Μεθάνων, ως Μέλος, που αποτελούμε την παραπάνω επιτροπή καθορισμού των ορίων Αιγιαλού - Παραλίας, δυνάμει του άρθρου 100 /Π.Δ. 284/88 «Περί Οργανισμού Υπουργείου Οικονομικών» καθώς και της υπ' αριθμ. 2208/4.4.2000 Απόφαση Προϊσταμένου Οικονομικής

Επιθεώρησης Πειραιά «Περί Συστάσεως Επιτροπής Καθορισμού των Ορίων του Αιγιαλού», συγκληθείσα κατόπιν της με αριθμό 1895/26.6.2001 πρόσκλησης του προέδρου της επιτροπής, μεταβήκαμε σήμερα στις 5.7.2001 ημέρα Πέμπτη και ώρα 10:00 π.μ. στη περιοχή Ψήφτα Καλλονής Τροιζηνίας και αφού λάβαμε υπόψη:

1. Το τοπογραφικό διάγραμμα σε 6 πινακίδες με κλίμακα 1: 500 της περιοχής Ψήφτα Καλλονής Τροιζηνίας, που συντάχθηκε τον Νοέμβριο 2000 από τον Μηχανικό Χούντα Ιωάννη.

2. Τις διατάξεις του Α.Ν. 2344/1940, όπως τροποποιήθηκε σήμερα, καθώς και η σχετική Δικαστηριακή και Διοικητική Νομολογία.

3. Την μετά από επιτόπιο μετάβαση σχηματισθείσα αντίληψη, για το πλάτος της βρεχόμενης ζώνης της ξηράς, αποφασίζει:

1. Καθορίζει επί του παραπάνω διαγράμματος την οριογραμμή του Αιγιαλού με ερυθρά συνεχή πολυγωνική γραμμή, με στοιχεία 1,2,3,.....,61,62,63 της οποίας οι κορυφές καθορίζονται με συντεταγμένες του Κρατικού Διεύθυνσης Γ.Υ.Σ.

2. Καθορίζει την οριογραμμή της παραλίας με κίτρινη συνεχή πολυγωνική γραμμή, με στοιχεία 1', 2', 3' 62', 63' 64' παράλληλα προς την οριογραμμή του Αιγιαλού, σε απόσταση 10 μέτρων από αυτήν επειδή θεωρείται απαραίτητη λόγω της φύσης της συνεχόμενης προς τον Αιγιαλό ξηράς και της αδυναμίας να εξυπηρετηθούν από τον Αιγιαλό οι σκοποί της παραγράφου 1 του άρθρου 7 του Α.Ν. 2344/1940 δηλαδή, ότι ο Αιγιαλός και η Παραλία εκτός του κυρίου και αρχικού προορισμού αυτών, που είναι η επικοινωνία από τη θάλασσα προς τη ξηρά και αντίθετα, δύνανται να χρησιμεύουν και για άλλους σκοπούς, δηλαδή συγκοινωνιακούς εξωραϊστικούς-τουριστικούς και λοιπούς κοινωφελείς, καθώς επίσης και για εκμετάλλευση προς όφελος του Δημοσίου.

Η Πρόεδρος

ΜΑΡΙΑ ΠΛΗΘΑΚΗ

Τα Μέλη

ΝΙΚΟΣ ΣΤΑΘΗΣ

ΚΩΝΣΤΑΝΤΙΝΟΣ ΠΑΤΟΥΛΙΑΣ

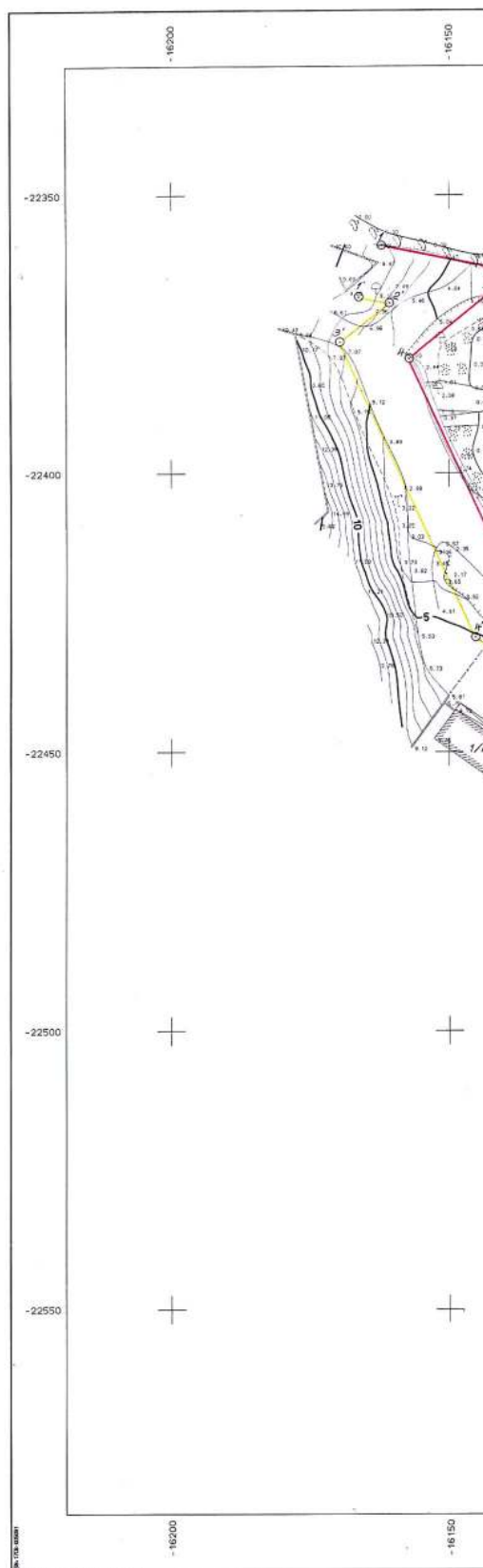
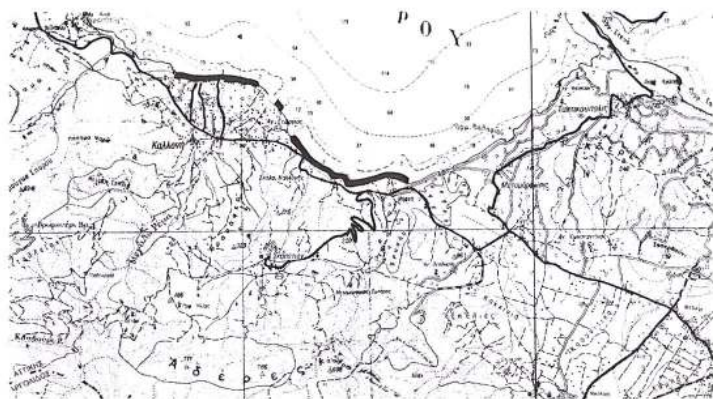

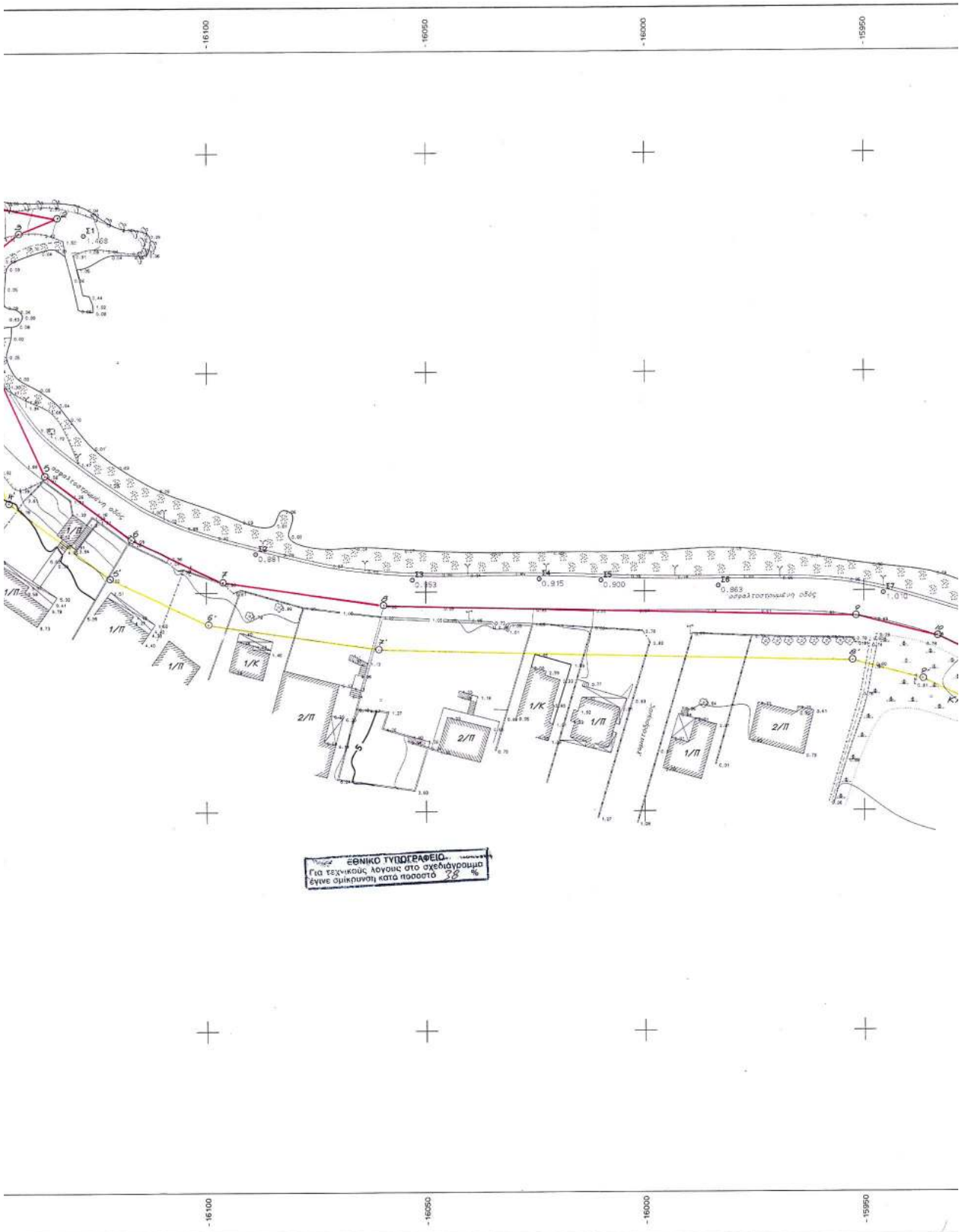

-15900

-15850

-15800

-15750



ΠΙΝΑΚΑΣ ΕΥΧΥΤΑΓΜΕΝΩΝ ΜΟΒΦΩΝ
 ΟΔΟΥ ΔΙΑΔΗΜΑΡΧΟΥ ΔΙΕΥΘΥΝΣΗΣ

α/α	x	ψ	α/α	x	ψ
1	-16.102,00	-22.358,00	9	-15.951,50	-22.455,60
2	-16.133,80	-22.364,40	10	-15.933,40	-22.460,20
3	-16.142,70	-22.368,00	11	-15.908,20	-22.472,10
4	-16.156,90	-22.379,40	12	-15.862,50	-22.500,00
5	-16.136,60	-22.423,20	13	-15.805,40	-22.500,60
6	-16.117,10	-22.437,70	14	-15.776,10	-22.502,00
7	-16.096,10	-22.447,60	15	-15.686,50	-22.486,50
8	-16.059,70	-22.453,00	16	-15.626,20	-22.482,70

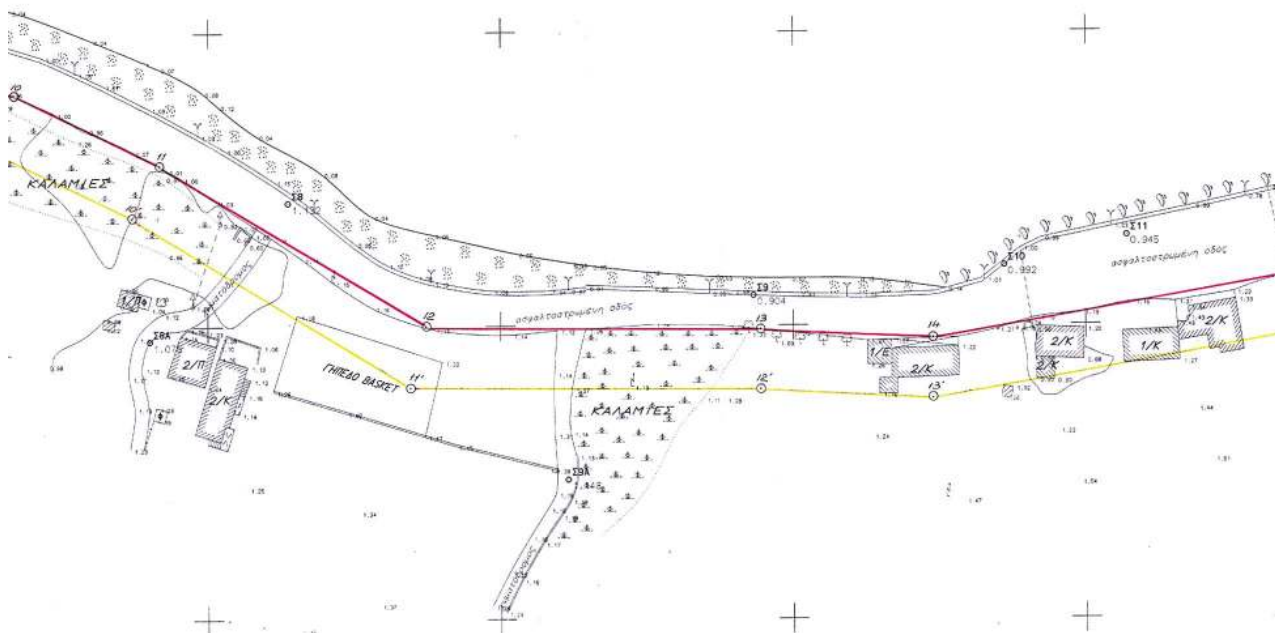

-15900

-15850

-15800

-15750

-15900

-15850

-15800

-15750

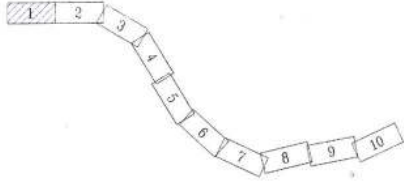
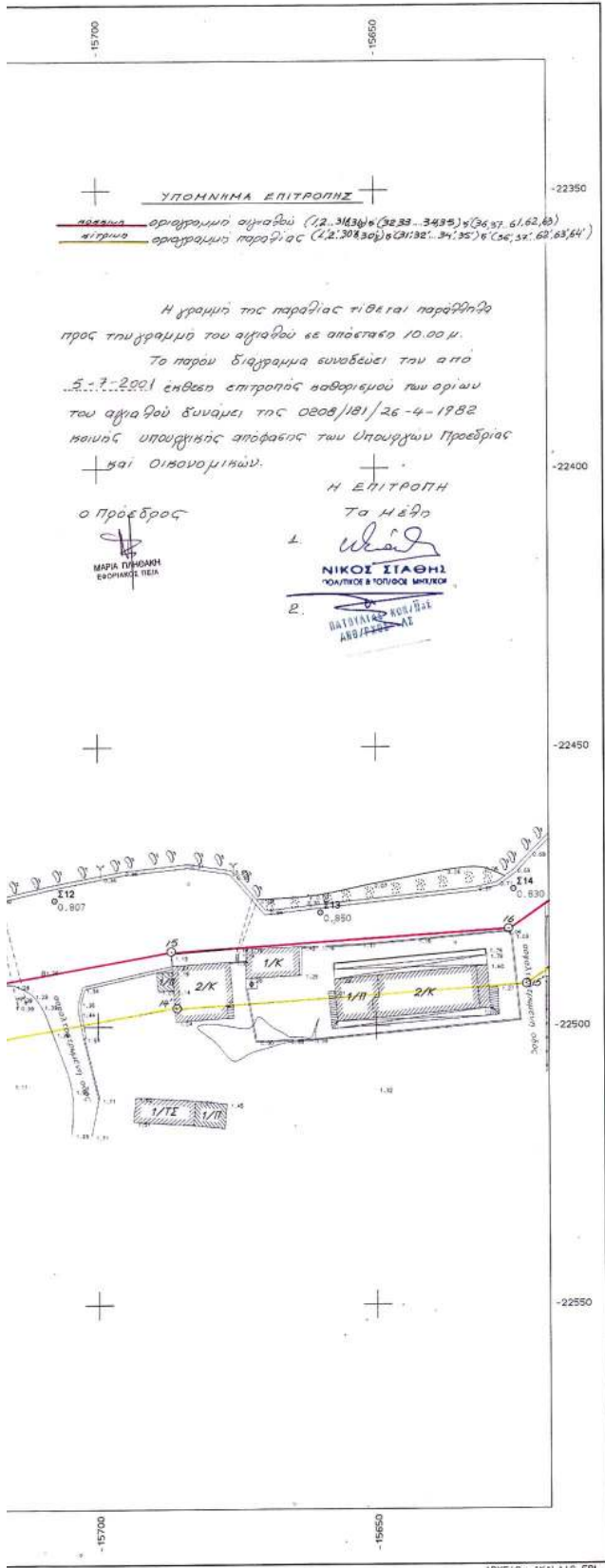

ΥΠΟΜΝΗΜΑ

- Συρματοπλέγμα
- Κάγκελο
- == Τείχος
- Τείχος με συρματοπλέγμα
- Σπρωλιθιά-τείχος
- Πόδι πρανούς
- Φρύδι πρανούς
- ##### Ανάγμια
- ε Στύλος ΔΕΗ
- Τ Στύλος ΟΤΕ
- Υ Στύλος διπλού φωτισμού
- ▲ Καλάμια
- φρέαρ τετράγωνο
- φρέαρ κυκλικό
- ⊙ θάμνος
- φ Πεύκο
- φ Ευκαλύπτος
- φ Οπωροφόρο
- φ Ελιά
- φ Βράχια-πέτρες
- ⊗ Αμφολικώδες εδαφος
- ⊗ Αμμώδες εδαφος
- Δ Τριγωνομετρικό
- ο Στάση

DATUM : AB-NBN
 ΕΛΛΗΝΟΣΙΔΕΣ : BESSEL
 ΠΡΟΣΘΗΚΗ : HATT
 ΓΕΩΓΡΑΦΙΚΗ
 Πλάτος : 39° 51' 00"
 Μήκος : 26° 00' 00"
 Τ.Χ.
 Νίκος Σιαθής
 Μηχ. Ηλ. Μηχικός

φ.χ. : 1:50000 ΜΕΘΑΝΑ
 φ=37,45 λ=0,15
 ΔΕΓΧΘΗΚΕ
 επί πιστού με το κομμάτι
 της μελέτης
 Πρωτοκόλλο 8.111.2000
 Τ.Χ.
 Νικόλαος Μιχαήλ
 Τον. Μηχικός

ΑΚΡΙΒΕΣ ΦΩΤΟΑΝΤΙΓΡΑΦΟΣ
 Πειραιάς 8.11.83
 Ο ΠΡΟΪΣΤΑΜΕΝΟΣ
 ΤΗΣ ΚΤΗΜΑΤΙΚΗΣ ΥΠΗΡ. ΠΕΙΡΑΙΑ
 ΝΙΚΟΣ ΣΙΑΘΗΣ
 ΓΕΩΛΟΓΟΣ & ΓΕΩΤΕΧΝΙΚΟΣ

ΔΗΜΟΣ ΤΡΙΟΖΙΝΑΣ

ΜΕΛΕΤΗ ΣΥΝΤΑΞΗΣ ΤΟΠΟΓΡΑΦΙΚΩΝ ΔΙΑΓΡΑΜΜΑΤΩΝ ΓΙΑ:

Τον καθορισμό γραμμών Αιγιαλού-Παραλίας στον οικισμό Καλλουή
 Τον καθορισμό γραμμών Αιγιαλού-Παραλίας στη θέση Ψήφτα και
 αποτύπωση του τμήματος προς τη θάλασσα της λίμνης Ψήφτας

ΚΛΙΜΑΚΑ
1:500
 ΙΣΟΔΙΑΣΤΑΣΗ: 1,00

ΤΟΠΟΓΡΑΦΙΚΗ ΑΠΟΤΥΠΩΣΗ

ΜΕΛΕΤΗΤΗΣ:
 ΙΩΑΝΝΗΣ Δ. ΧΟΥΝΤΑΣ
 Τοπογράφος Μηχανικός

ΙΩΑΝΝΗΣ Δ. ΧΟΥΝΤΑΣ
 ΔΙΠΛΩΜΑΤ ΤΟΠΟΓΡΑΦΟΙ ΜΗΧΑΝΙΚΟΙ
 ΤΗΣ ΑΥΤΕΓΚΡΑΤΕΙΑΣ ΣΚΟΠΙΑΣ Α.Π.Θ.
 ΜΕΛΟΣ Τ.Σ.Σ. ΤΡΙΟΖΙΝΑΣ ΜΗΤΡΟΥΦΟΥ 53186
 ΓΑΒΑΤΑΣ ΤΡΙΟΖΙΝΑΣ - ΤΗΛΕΦ. : 051640 59.214

ΑΡ. ΣΧΕΔΙΟΥ
1
 ΗΜΕΡΟΜΗΝΙΑ
 ΝΟΕΜΒΡΙΟΣ 2000

Τ.Υ.Δ.Κ. ΠΕΙΡΑΙΑ	ΕΠΙΒΛΕΨΗ	Ο ΕΠΙΒΛΕΠΩΝ ΜΗΧΑΝΙΚΟΣ		
	ΕΛΕΓΧΟΣ	Ο ΠΡΟΪΣΤΑΜΕΝΟΣ		
	ΘΕΩΡΗΣΗ	Ο ΔΙΕΥΘΥΝΤΗΣ		
	ΕΓΚΡΙΣΗ	ΕΓΚΡΙΤΙΚΗ ΑΠΟΦΑΣΗ		

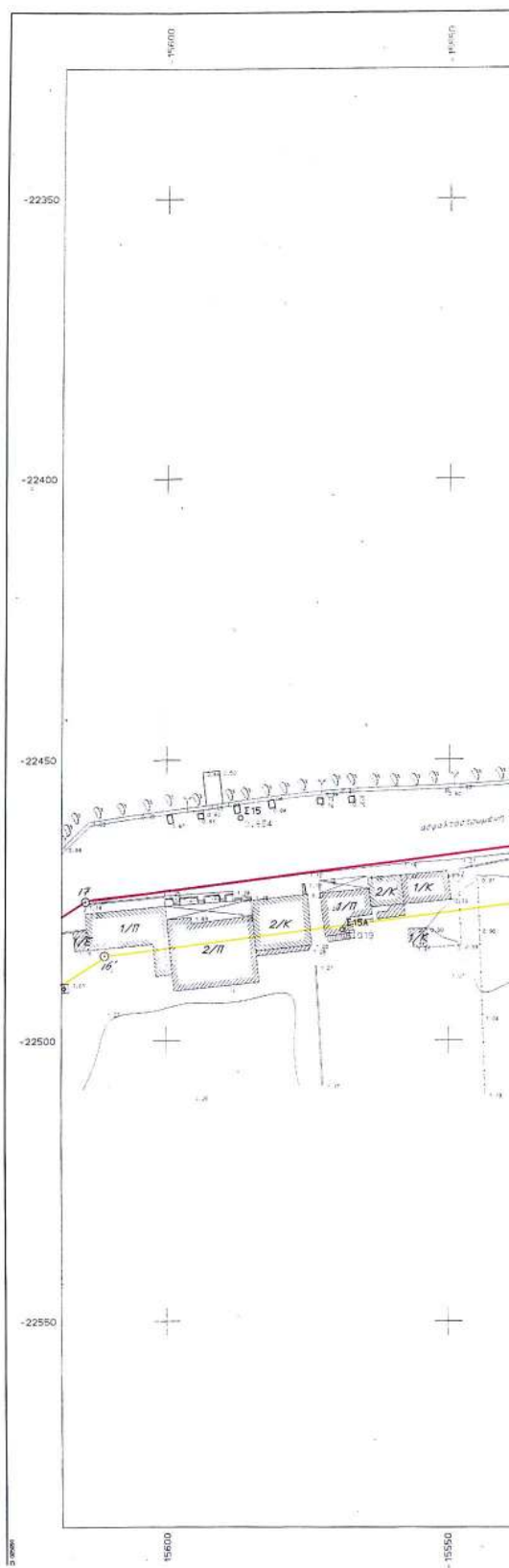
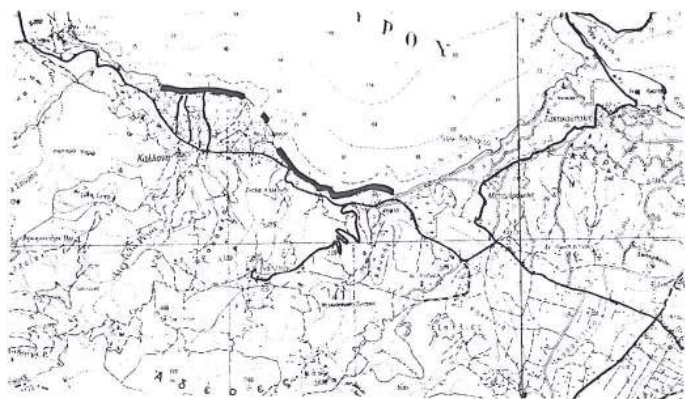

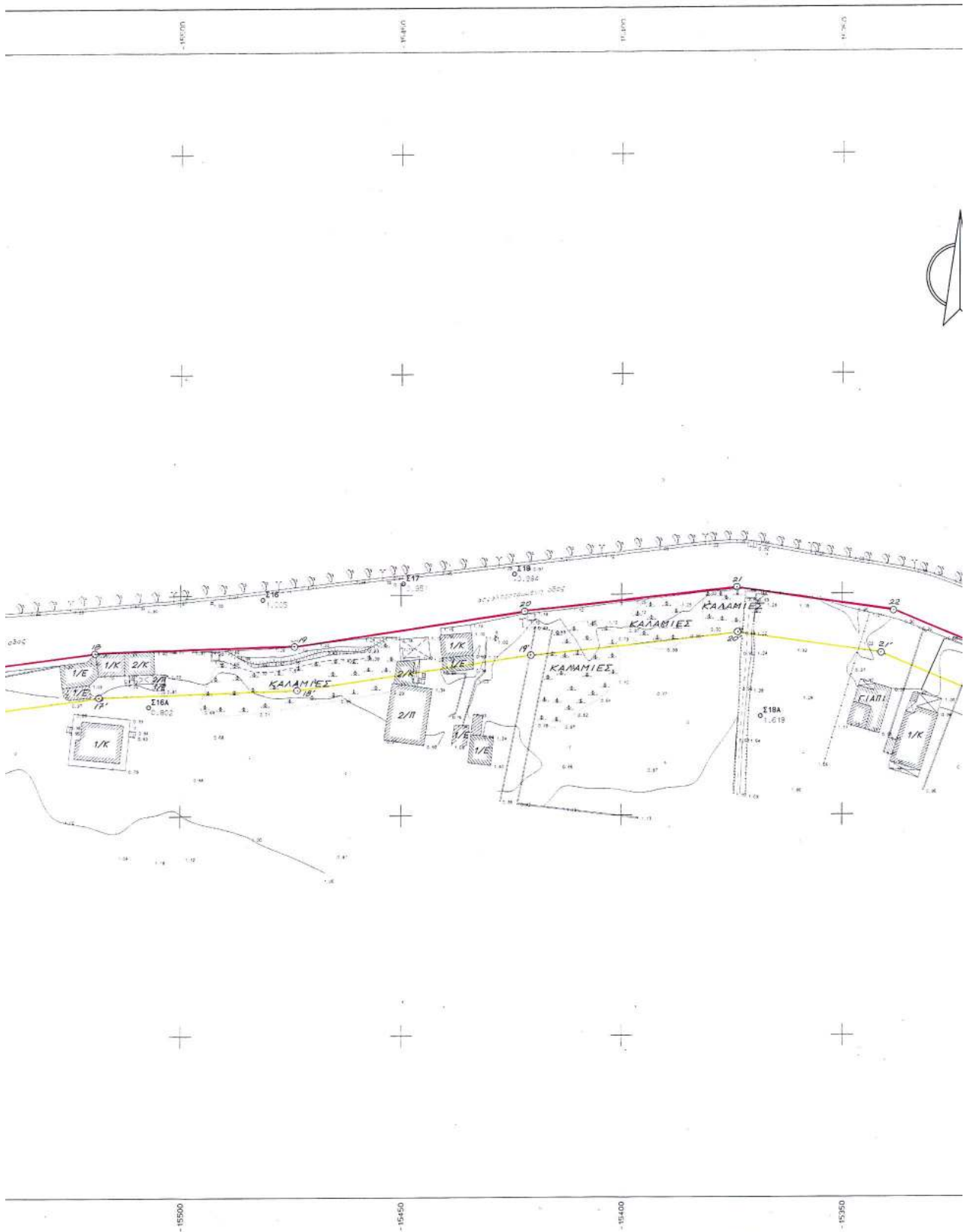

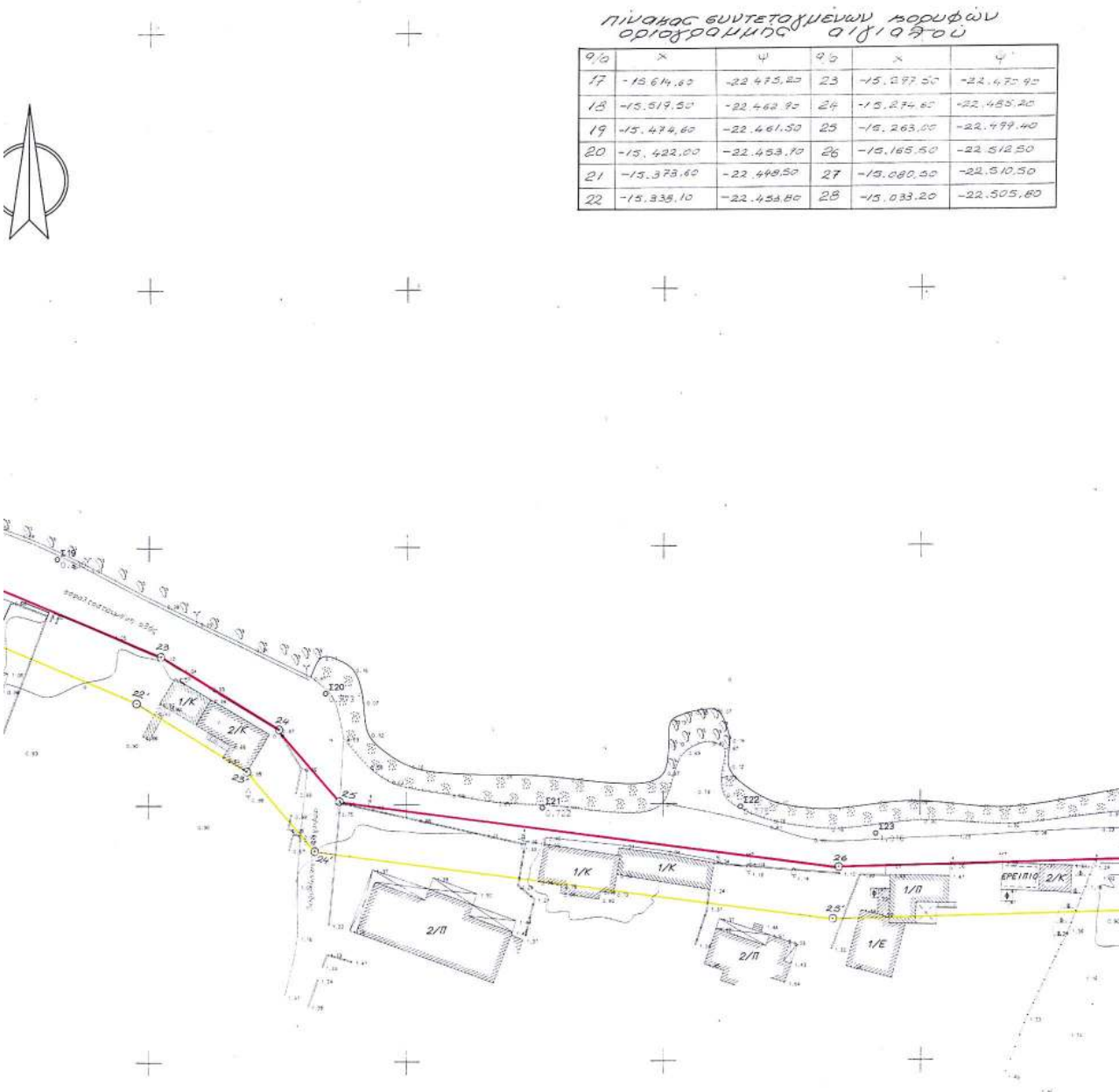

ΠΙΝΑΚΟΣ ΣΥΝΤΕΤΟΧΜΕΝΩΝ ΜΟΝΟΦΩΛΩΝ ΟΡΙΟΧΡΟΜΙΚΗΣ ΔΙΧΤΟΣΩΣΟΥ

9/0	X	Ψ	9/0	X	Ψ
17	-15.614,60	-22.473,20	23	-15.297,50	-22.470,90
18	-15.519,50	-22.462,90	24	-15.274,60	-22.480,20
19	-15.474,60	-22.461,50	25	-15.263,00	-22.499,40
20	-15.422,00	-22.453,10	26	-15.165,50	-22.512,50
21	-15.373,60	-22.449,50	27	-15.080,50	-22.510,50
22	-15.335,10	-22.453,80	28	-15.033,20	-22.505,60



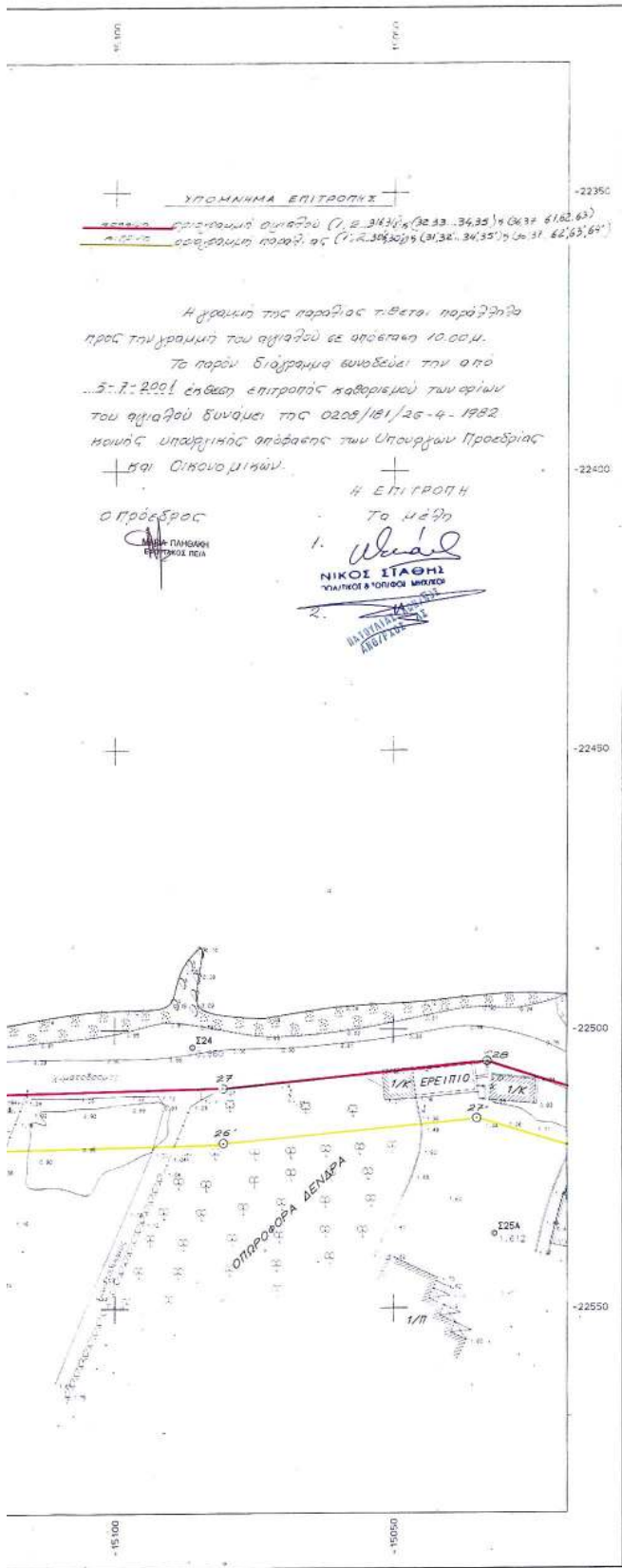

ΥΠΟΜΝΗΜΑ ΕΠΙΤΡΟΠΗΣ
 1. 2. 3. 4. 5. 6. 7. 8. 9. 10. 11. 12. 13. 14. 15. 16. 17. 18. 19. 20. 21. 22. 23. 24. 25. 26. 27. 28. 29. 30. 31. 32. 33. 34. 35. 36. 37. 38. 39. 40. 41. 42. 43. 44. 45. 46. 47. 48. 49. 50. 51. 52. 53. 54. 55. 56. 57. 58. 59. 60. 61. 62. 63. 64. 65. 66. 67. 68. 69. 70. 71. 72. 73. 74. 75. 76. 77. 78. 79. 80. 81. 82. 83. 84. 85. 86. 87. 88. 89. 90. 91. 92. 93. 94. 95. 96. 97. 98. 99. 100.

Η γραμμή της παράλιας τίθεται παράλληλα προς την γραμμή του αμιαλού σε απόσταση 10.00 μ.
 Το παρόν διάγραμμα κινδυνεύει την από 5-7-2001 έλθεση επιτροπής καθορισμού των ορίων του αμιαλού δυνάμει της 0209/181/26-4-1982 κοινής υπουργικής απόφασης των Υπουργών Προεδρίας και Οικονομικών.

Η ΕΠΙΤΡΟΠΗ
 Το μέτρο
 1. ΝΙΚΟΣ ΣΤΑΘΗΣ
 ΓΕΩΛΟΓΟΣ & ΤΟΠΟΓΡΑΦΟΣ ΜΗΧΑΝΙΚΟΣ
 2. ΝΙΚΟΛΑΟΣ ΑΒΡΑΜΙΔΗΣ
 Ο ΠΡΟΕΔΡΟΣ
 ΜΗΧ. ΠΛΗΡΗΣ ΕΠΙΤΡΟΠΗΣ ΠΕΔΑ



ΥΠΟΜΝΗΜΑ

- Συρματοπλέγμα
- Καγκέλο
- Τοίχος
- Τοίχος με συρματοπλέγμα
- Σηρολιθιά-τοιχός
- Πόδι πρναούς
- Φρύδι πρναούς
- ##### Ανάγμα
- ε Στύλος ΔΕΗ
- τ Στύλος ΟΤΕ
- γ Στύλος διπλού φωτισμού
- ▲ Καλάμια
- Φρέαρ τετράγωνο
- Φρέαρ κυκλικό
- ⊙ θάμνος
- ⊖ Πεύκο
- ⊕ Ευκαλύπτος
- ⊗ Οπωροφόρο
- ⊘ Ελιά
- ⊙ Βράχιο-πέτρες
- ⊙ Αμμοχαλικώδες εδαφος
- ⊙ Αμμώδες εδαφος
- ⊙ Τριγωνομετρικό
- Στάση

DATUM : ΑΒΗΗΝΩΝ
 ΕΛΛΕΓΧΟΙ ΔΙΕΣ : BESSEL
 ΠΡΟΒΟΛΗ : HATT
 φ.Χ. 1:50000 ΜΕΒΑΝΑ
 φ=37.45 λ=5-0.15

ΠΕΤΙΤΗΘΗΚΕ
 8.11.2000
 ΝΙΕΤΣΑΕ ΒΑΤΣΑΡΩΝΗΣ
 ΜΗΧ. ΗΛ. ΜΗΧ. ΚΕΟΣ

ΕΛΕΓΧΘΗΚΕ
 8.11.2000
 ΙΩΑΝΝΗΣ ΚΙΧΑΝΙΑ
 ΤΟΠ. ΚΗΧ. ΚΕΟΣ



| | | | | | | | | | | | | | | | | | |
|--|--|----------|-----------------------|--|--|---------|----------------|--|--|---------|--------------|--|--|---------|-------------------|--|--|
| ΔΗΜΟΣ ΤΡΟΙΖΗΝΑΣ | | | | | | | | | | | | | | | | | |
| ΜΕΛΕΤΗ ΣΥΝΤΑΞΗΣ ΤΟΠΟΓΡΑΦΙΚΩΝ ΔΙΑΓΡΑΜΜΑΤΩΝ ΓΙΑ: | | | | | | | | | | | | | | | | | |
| Τον καθορισμό γραμμών Αμιαλού-Παράλιας στον οικισμό Καλλονή
Τον καθορισμό γραμμών Αμιαλού-Παράλιας στη θέση Φήφρα και αποτύπωσης του τμήματος προς τη θάλασσα της λίμνης Φήφρας | | | | | | | | | | | | | | | | | |
| | ΚΛΙΜΑΚΑ
1:500
ΙΣΟΔΙΑΣΤΑΣΗ: 1,00 | | | | | | | | | | | | | | | | |
| ΤΟΠΟΓΡΑΦΙΚΗ ΑΠΟΤΥΠΩΣΗ | | | | | | | | | | | | | | | | | |
| ΜΕΛΕΤΗΤΗΣ:
ΙΩΑΝΝΗΣ Δ. ΧΟΥΝΤΑΣ
Τοπογράφος Μηχανικός | ΔΙΠΛΩΜΑΤ. ΤΟΠΟΓΡΑΦΟΣ-ΓΕΩΜΗΧΑΝΙΚΟΣ
ΠΟΛΥΤΕΧΝΙΚΗΣ ΣΧΟΛΗΣ Α.Π.Θ.
ΜΕΛΟΣ ΤΗΣ ΑΡΧΟΝΤΕΙΑΣ ΤΟΥΤΟΥ 53186
ΓΡΑΦΕΙΟ ΤΡΟΙΖΗΝΑΣ-ΤΗΛΕΦ. 02095 29.814 | | | | | | | | | | | | | | | | |
| ΑΡ. ΣΧΕΔΙΟΥ
2
ΗΜΕΡΟΜΗΝΙΑ
ΝΟΕΜΒΡΙΟΣ 2000 | | | | | | | | | | | | | | | | | |
| Τ.Υ.Δ.Κ.
ΠΕΙΡΑΙΑ | <table border="1" style="width: 100%; border-collapse: collapse;"> <tr> <td>ΕΠΙΒΛΕΨΗ</td> <td>Ο ΕΠΙΒΛΕΠΩΝ ΜΗΧΑΝΙΚΟΣ</td> <td></td> <td></td> </tr> <tr> <td>ΕΛΕΓΧΟΣ</td> <td>Ο ΠΡΟΪΣΤΑΜΕΝΟΣ</td> <td></td> <td></td> </tr> <tr> <td>ΘΕΩΡΗΣΗ</td> <td>Ο ΔΙΕΥΘΥΝΤΗΣ</td> <td></td> <td></td> </tr> <tr> <td>ΕΓΚΡΙΣΗ</td> <td>ΕΓΚΡΙΤΙΚΗ ΑΠΟΦΑΣΗ</td> <td></td> <td></td> </tr> </table> | ΕΠΙΒΛΕΨΗ | Ο ΕΠΙΒΛΕΠΩΝ ΜΗΧΑΝΙΚΟΣ | | | ΕΛΕΓΧΟΣ | Ο ΠΡΟΪΣΤΑΜΕΝΟΣ | | | ΘΕΩΡΗΣΗ | Ο ΔΙΕΥΘΥΝΤΗΣ | | | ΕΓΚΡΙΣΗ | ΕΓΚΡΙΤΙΚΗ ΑΠΟΦΑΣΗ | | |
| ΕΠΙΒΛΕΨΗ | Ο ΕΠΙΒΛΕΠΩΝ ΜΗΧΑΝΙΚΟΣ | | | | | | | | | | | | | | | | |
| ΕΛΕΓΧΟΣ | Ο ΠΡΟΪΣΤΑΜΕΝΟΣ | | | | | | | | | | | | | | | | |
| ΘΕΩΡΗΣΗ | Ο ΔΙΕΥΘΥΝΤΗΣ | | | | | | | | | | | | | | | | |
| ΕΓΚΡΙΣΗ | ΕΓΚΡΙΤΙΚΗ ΑΠΟΦΑΣΗ | | | | | | | | | | | | | | | | |

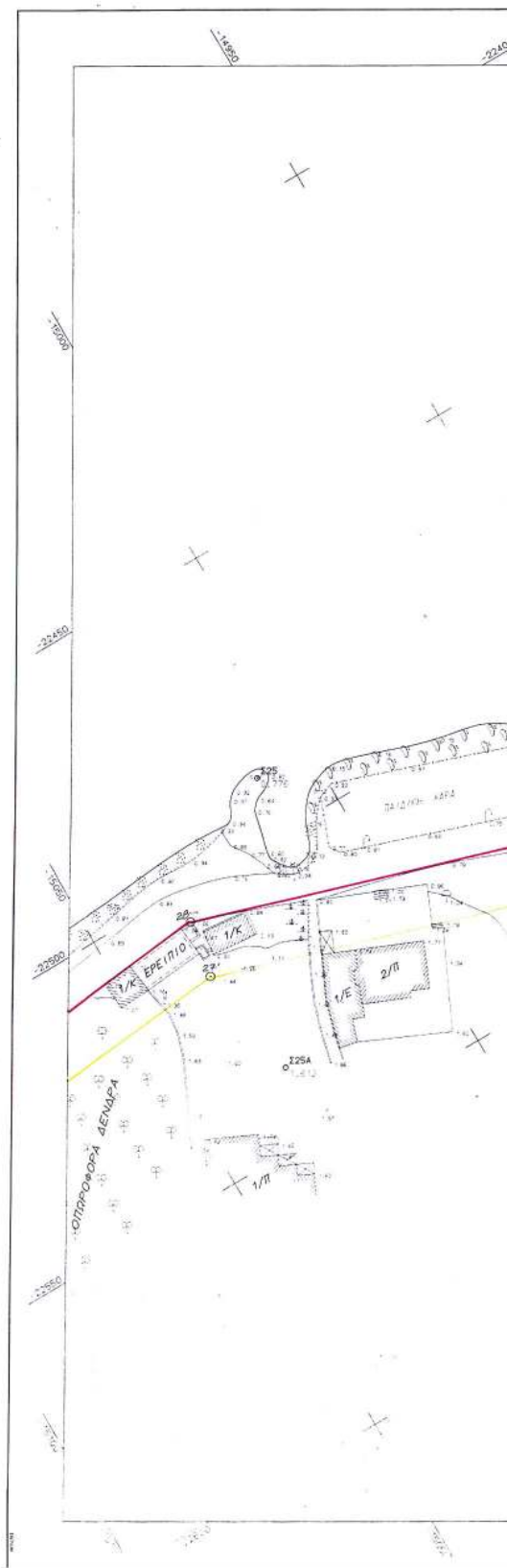
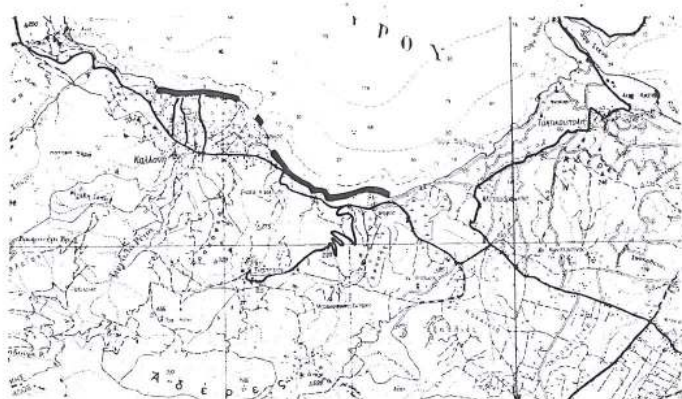



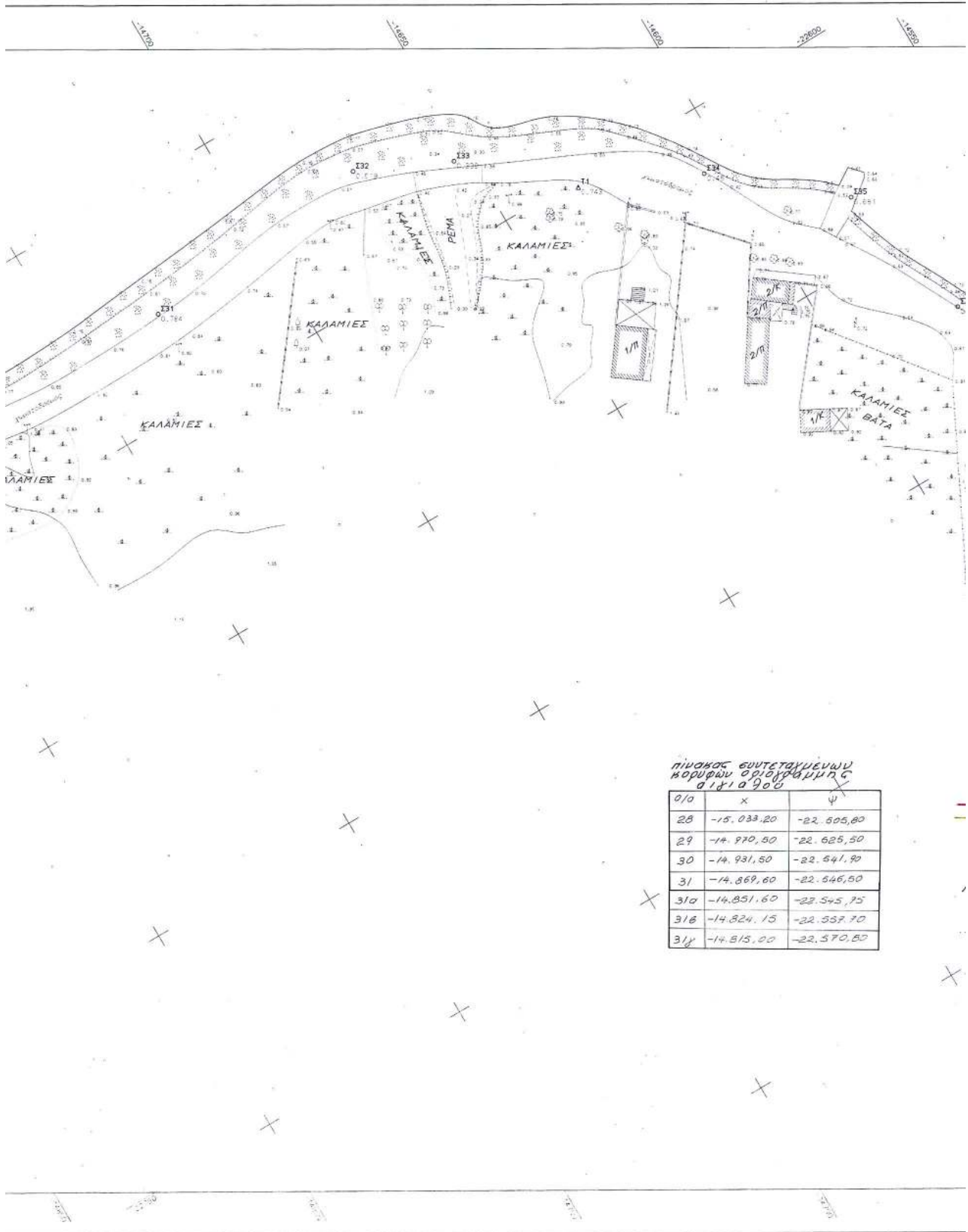

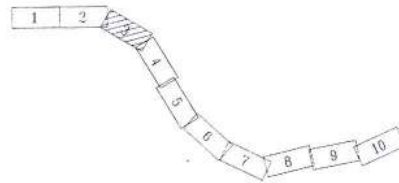
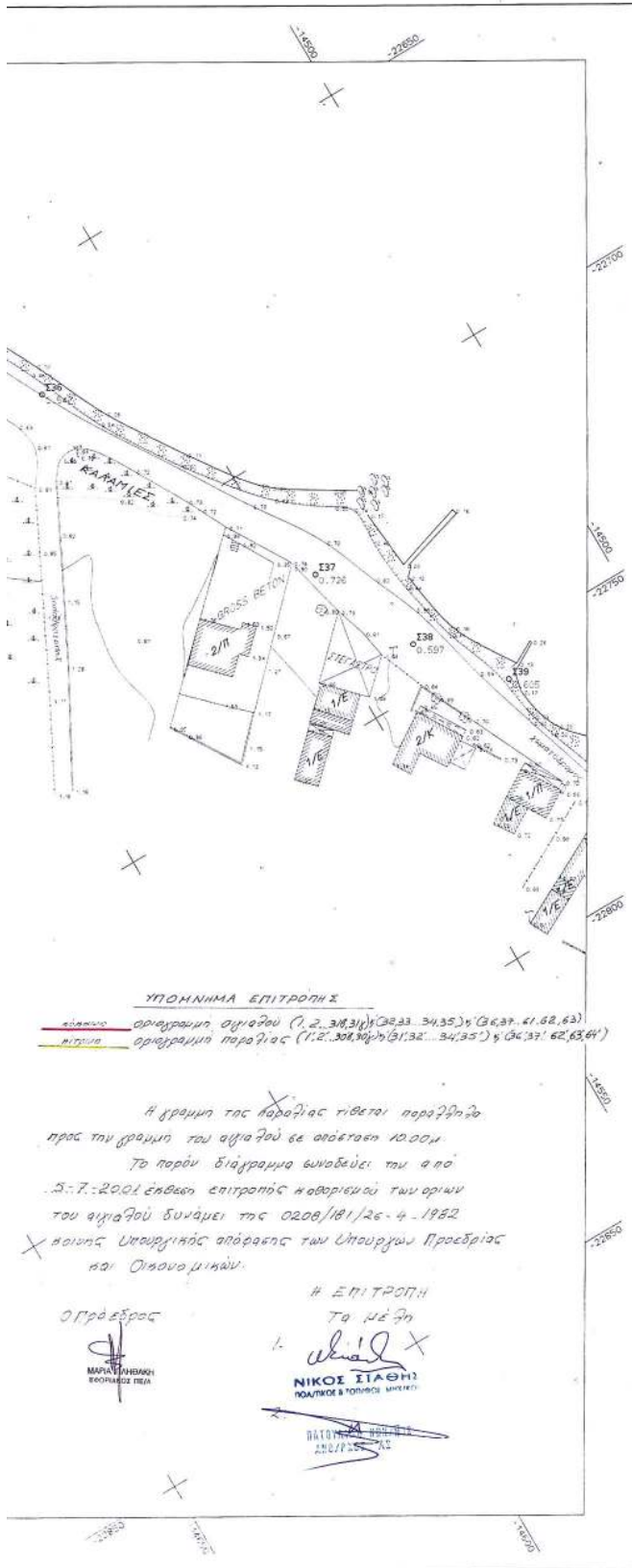

ΥΠΟΜΝΗΜΑ

- Συμματοπέγλημα
- Κάγκελο
- Τοίχος
- Τοίχος με συμματοπέγλημα
- Σηραλιθιά-τοίχος
- Πόδι πρηνούς
- φφφφφ φρύδι πρηνούς
- ΗΗΗΗΗ Ανάγγραμμα
- ε Στύλος ΔΕΗ
- τ Στύλος ΟΤΕ
- Υ Στύλος διπλού φωτισμού
- κ Καλύμια
- φρέαρ τετράγωνο
- φρέαρ κυκλικό
- ⊗ θάμνος
- ⊙ Πεύκο
- ⊕ Ευκαλύπτος
- ⊖ Σηρωφόρο
- ⊗ Ελιά
- ⊙ Βράχια-πέτρες
- ⊗ Αμφογαλικώδες εδάφος
- ⊙ Αμμόδες εδάφος
- ⊙ Τριγωνομετρικό
- ⊙ Στάση

DATUM : ΑΘΗΝΩΝ
 ΕΛΛΗΜΕΤΡΕΙΑΣ : BESSEL
 ΠΡΟΒΟΛΗ : HATT
 φ.χ. 1:50000 ΜΕΘΑΝΑ
 φ=37,45 λφ=-0,15

Ε.Λ.Ε.Τ.Χ.Θ.Η.Κ.Ε.
 Γ.Υ. ΝΙΚΗΤΑΣ ΤΕΡΕΠΛΑΤΩΝΗΣ
 Κ.Η.Κ. Η.Κ. ΜΗΧ.ΚΟΖ
 Γ.Υ. ΙΩΑΝΝΗΣ ΚΙΣΑΜΗ
 ΤΟΠ. ΜΗΧ.ΚΟΖ



ΔΗΜΟΣ ΤΡΟΙΖΙΝΑΣ

ΜΕΛΕΤΗ ΣΥΝΤΑΞΗΣ ΤΟΠΟΓΡΑΦΙΚΩΝ ΔΙΑΓΡΑΜΜΑΤΩΝ ΓΙΑ:

Τον καθορισμό γραμμών Λιγυαίου-Παραλίας στον οικισμό Καλλονή
 Τον καθορισμό γραμμών Λιγυαίου-Παραλίας στη θέση Ψήφτα και
 αποτύπωσης του τμήματος προς τη θάλασσα της λήμνης Ψήφτας

ΚΑΙΜΑΚΑ
 1:500
 ΙΣΟΔΙΑΣΤΑΣΗ: 1,00

ΤΟΠΟΓΡΑΦΙΚΗ ΑΠΟΤΥΠΩΣΗ

ΜΕΛΕΤΗΤΗΣ: ΙΩΑΝΝΗΣ Δ. ΧΟΥΝΤΑΣ
 Τοπογράφος Μηχανικός

ΑΡ. ΣΧΕΔΙΟΥ: 3
 ΗΡΕΣΗΜΗ 4
 ΝΟΕΜΒΡΙΟΣ 2000

| | | | |
|---------------------|----------|-----------------------|--|
| Τ.Υ.Δ.Κ.
ΠΕΙΡΑΙΑ | ΕΠΙΒΛΕΨΗ | Ο ΕΠΙΒΛΕΠΟΝ ΜΗΧΑΝΙΚΟΣ | |
| | ΕΛΕΓΧΟΣ | Ο ΠΡΟΪΣΤΑΜΕΝΟΣ | |
| | ΘΕΩΡΗΣΗ | Ο ΔΙΕΥΘΥΝΤΗΣ | |
| | ΕΓΚΡΙΣΗ | ΕΓΚΡΙΤΙΚΗ ΑΠΟΦΑΣΗ | |

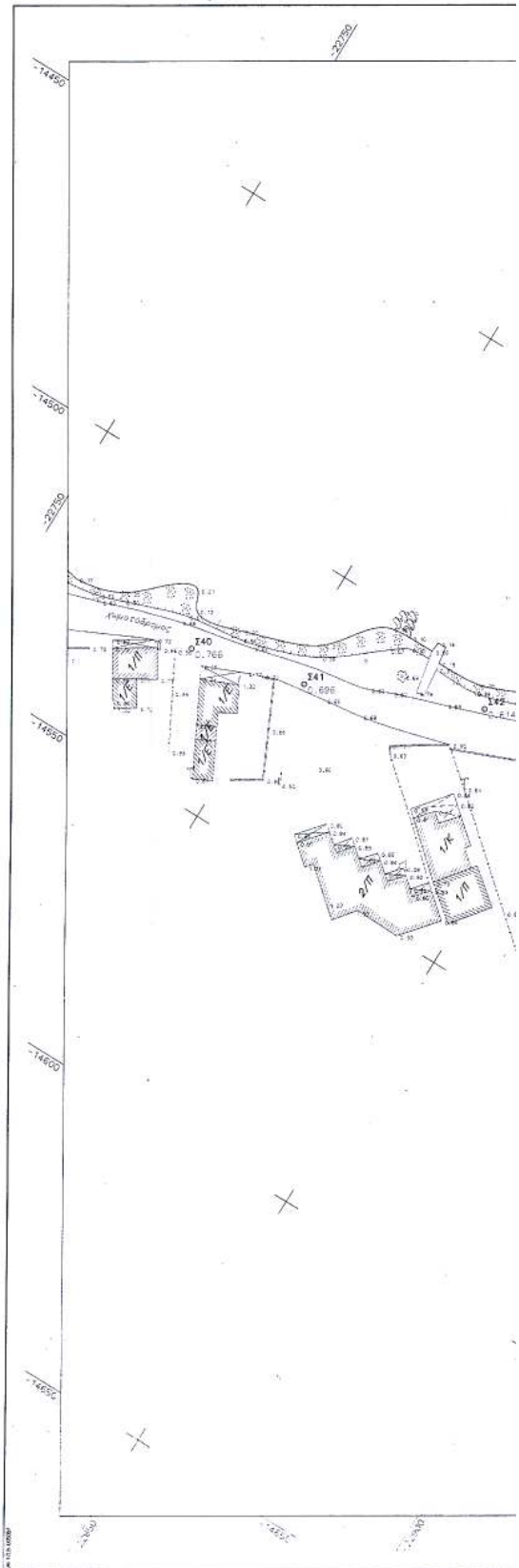
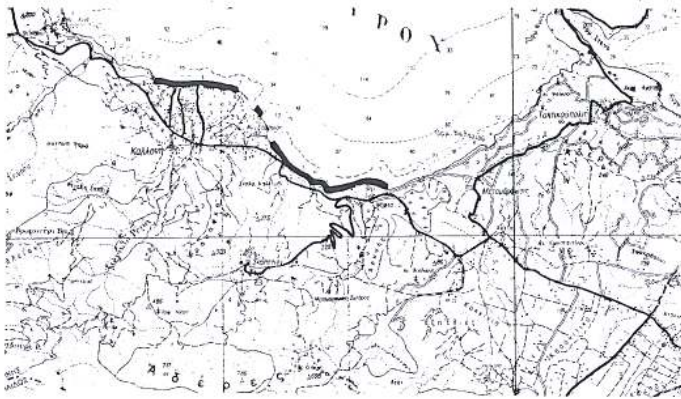

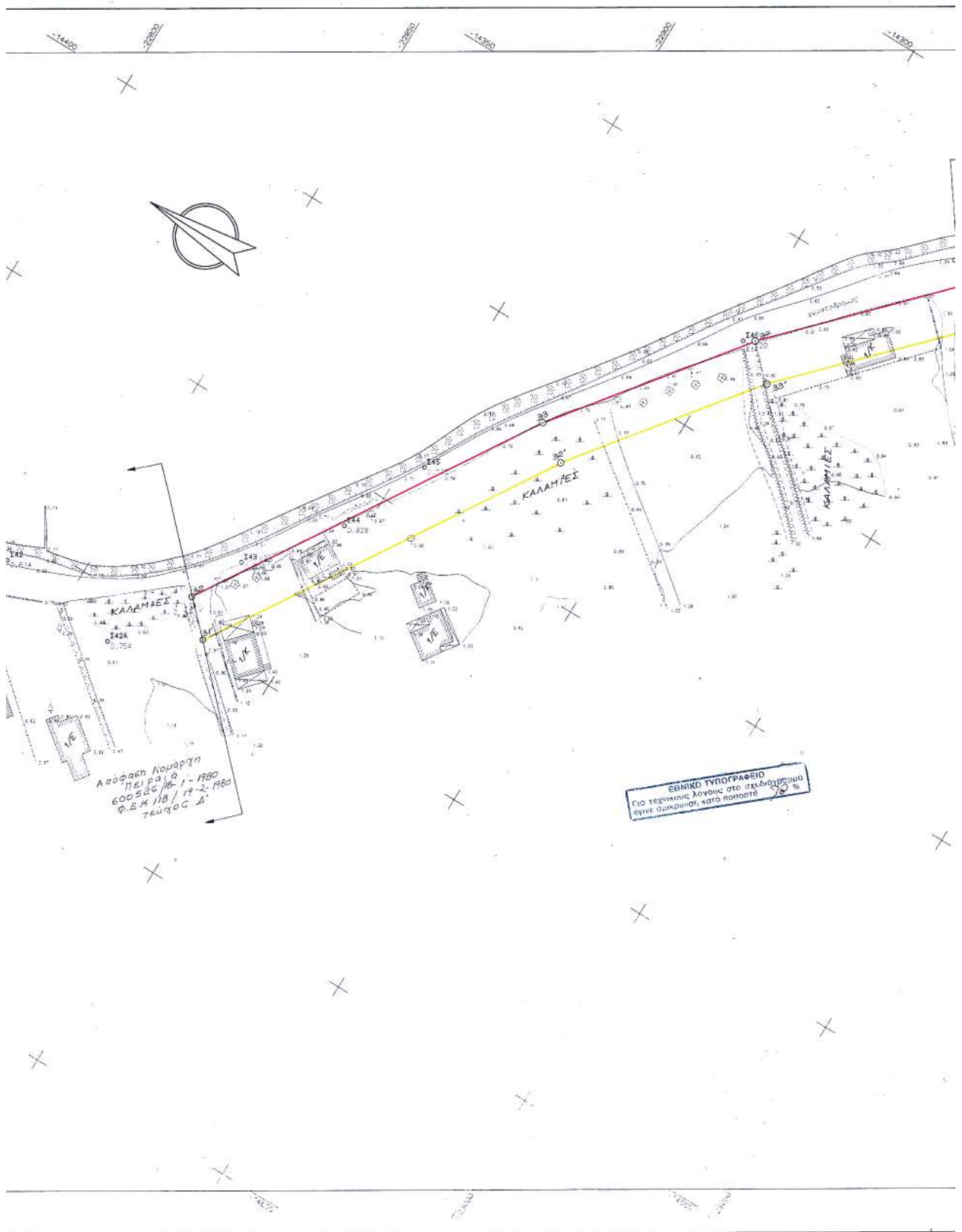

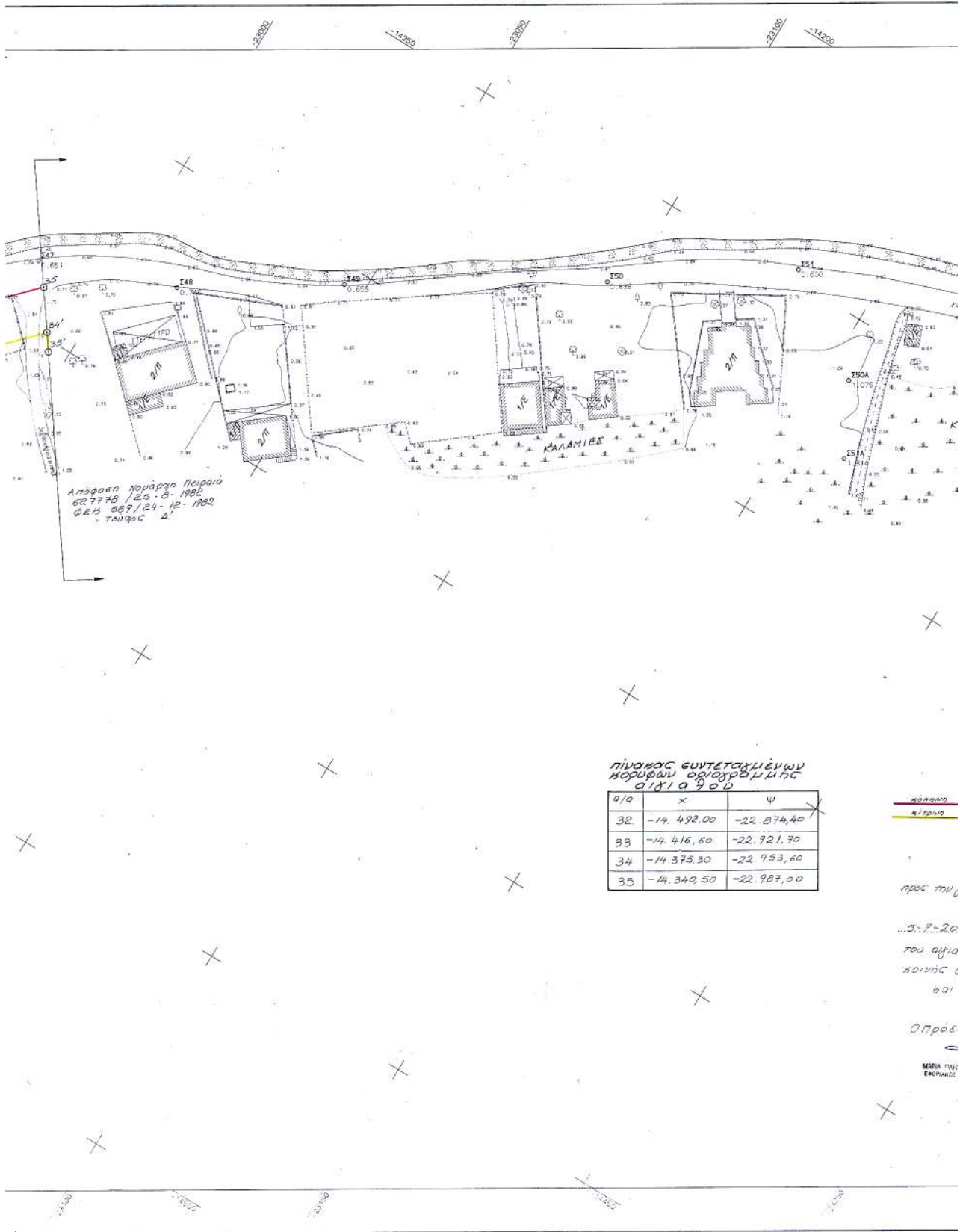

Απόφαση Νομάρχη Πειραιά
 087778 / 20.8.1982
 Φ.Ε.Π. 089 / 24.12.1982
 Τεύχος Δ'

ΠΙΝΑΚΟΣ ΣΥΝΤΕΤΑΓΜΕΝΩΝ
 ΜΟΡΦΩΝ ΟΡΙΣΤΟΓΡΑΜΜΗΣ
 ΔΙΧΤΑΓΩΟ

| θ/ο | Χ | Ψ |
|-----|------------|------------|
| 32 | -14.492,00 | -22.874,40 |
| 33 | -14.416,60 | -22.721,70 |
| 34 | -14.375,30 | -22.953,60 |
| 35 | -14.340,50 | -22.987,00 |

ΑΒΡΑΜΙΔ
 ΑΙΓΩΝ
 ΠΡΟΣ ΤΗΛ
 5.2-2.0
 ΤΟΥ ΑΦΗΛ
 ΚΟΙΝΩΣ
 ΘΑΙ
 ΟΠΡΟΣ
 ΜΑΡΙΑ ΤΗΛ
 ΕΣΩΜΑΧΟΣ

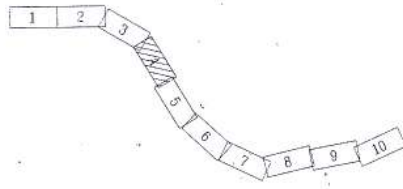
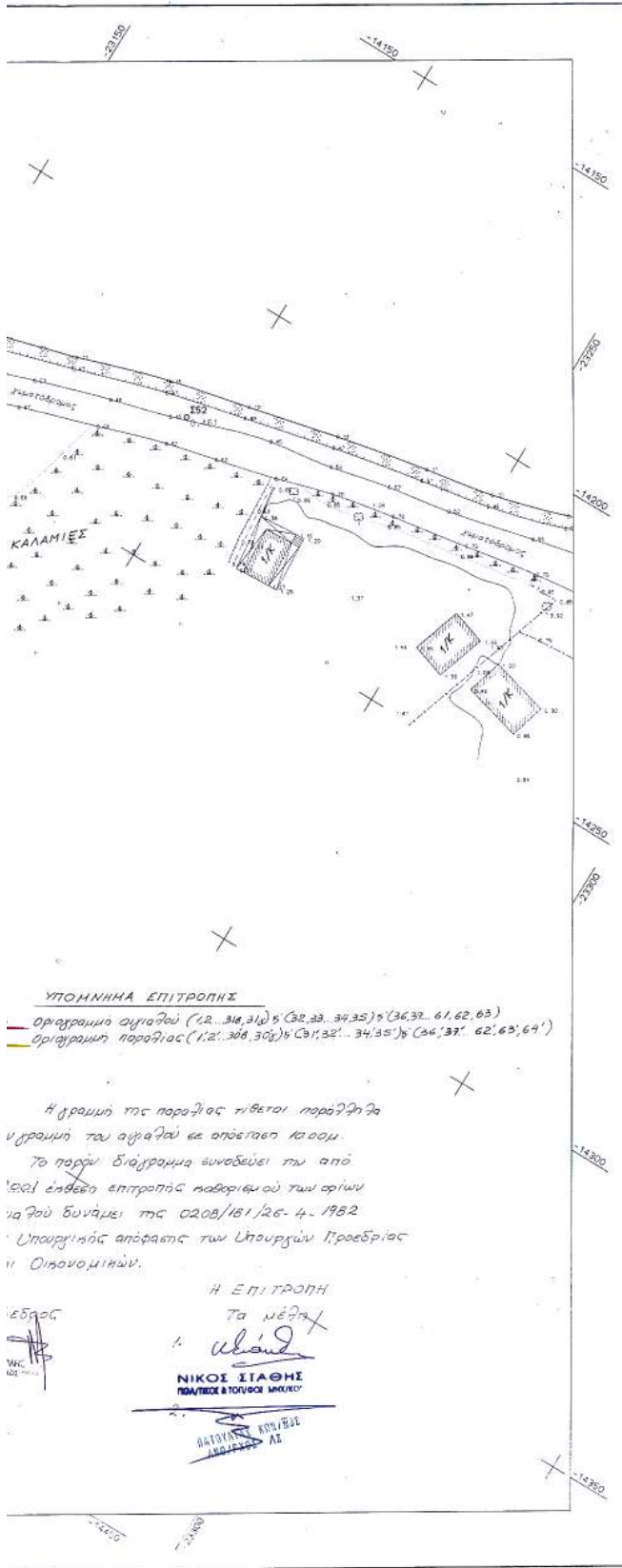

ΥΠΟΜΝΗΜΑ

- Συρματοπλέγμα
- Κάγκελο
- == Τοίχος
- Τοίχος με συρματοπλέγμα
- Σηρολιθιά-τοίχος
- Πόδι πρανούς
- Φρόδι πρανούς
- Ανάγμμα
- ε Στύλος ΔΕΗ
- Τ Στύλος ΟΤΕ
- Υ Στύλος διπλού φωτισμού
- ▲ Καλάμια
- φρέαρ τετράγωνο
- φρέαρ κυκλικό
- ⊗ θάμνος
- φ Πευκο
- ⊕ Ευκαλύπτος
- ⊖ Οπωροφόρο
- ⊙ Ελιά
- ⊙ Βράχια-πέτρες
- ⊙ Αμμοχαλικάδες εδάφος
- ⊙ Αμμάδες εδάφος
- ⊙ Τριγωνομετρικό
- Στάση

DATUM : ΑΗΘΙΝΩΝ
 ΕΛΕΙΨΗ ΔΕΣ : BESSEL
 ΠΡΟΒΟΛΗ : HATT
 φ. Χ. 1:50000 ΜΕΘΑΝΑ
 φσ=0.15

ΘΕΩΡΗΘΗΚΕ
 Πρωτεύς Β. Η. 2000
 Ο Αρχιγραμματέας
 της Γ. Γ. Γ. Γ.

ΕΛΕΓΧΘΗΚΕ
 και βρέθηκε να ανταποκρίνεται
 στις απαιτήσεις
 της Γ. Γ. Γ. Γ.
 Πρωτεύς Β. Η. 2000

ΝΙΚΟΛΑΟΣ ΤΣΑΤΣΑΡΕΛΗΣ
 Μηχ. Ηλ. Μηχικός

ΙΩΑΝΝΗΣ ΜΙΧΑΗΛ
 Γραφ. Μηχικός



ΑΚΡΙΒΕΣ ΦΩΤΟΑΝΤΙΓΡΑΦΟ
 Παράρτ. 18-18-53
 Ο ΠΡΟΪΣΤΑΜΕΝΟΣ
 ΤΗΣ ΚΤΗΜΑΤΟΛΟΓΙΚΗΣ ΥΠΗΡΕΣΙΑΣ
 Γ. Γ. Γ. Γ.
ΝΙΚΟΣ ΣΙΑΘΗΣ
 ΠΡΟΪΣΤΑΜΕΝΟΣ

ΥΠΟΜΝΗΜΑ ΕΠΙΤΡΟΠΗΣ
 Οριογραμμή ομιχιάλου (12, 316, 316) & (32, 33, 34, 35) & (36, 37, 61, 62, 63)
 Οριογραμμή παραλίας (1, 2, 304, 304) & (31, 32, 34, 35) & (36, 37, 62, 63, 64)

Η γραμμή της παραλίας τίθεται παράλληλα
 στην γραμμή του ομιχιάλου εκ στίξεως 1800μ.
 Το παρόν διάγραμμα συντάσσεται την από
 1981 έλθεσθ επιτροπής καθορισμού των ορίων
 για τον δυνάμει της 0208/181/26-4-1982
 Υπουργικής απόφασης των Υπουργών Προεδρίας
 η Οικονομικών.

Η ΕΠΙΤΡΟΠΗ
 τα μέλη
ΝΙΚΟΣ ΣΙΑΘΗΣ
 ΠΡΟΪΣΤΑΜΕΝΟΣ

1982
 ΝΙΚΟΣ ΣΙΑΘΗΣ

| | | | | | | | | | | | | | | | | | |
|---|---|----------|------------------------|--|--|---------|----------------|--|--|---------|--------------|--|--|---------|-------------------|--|--|
| ΔΗΜΟΣ ΤΡΟΙΖΗΝΑΣ | | | | | | | | | | | | | | | | | |
| ΜΕΛΕΤΗ ΣΥΝΤΑΞΗΣ ΤΟΠΟΓΡΑΦΙΚΩΝ ΔΙΑΓΡΑΜΜΑΤΩΝ ΓΙΑ: | | | | | | | | | | | | | | | | | |
| Τον καθορισμό γραμμών Αιγιαλού-Παραλίας στον οικισμό Καλλονή
Τον καθορισμό γραμμών Αιγιαλού-Παραλίας στη θέση Ψήφτα και
αποτύπωσης του τμήματος προς τη θάλασσα της λίμνης Ψήφτας | | | | | | | | | | | | | | | | | |
| | ΚΛΙΜΑΚΑ
1:500
ΙΣΟΔΙΑΣΤΑΣΗ: 1,00 | | | | | | | | | | | | | | | | |
| ΤΟΠΟΓΡΑΦΙΚΗ ΑΠΟΤΥΠΩΣΗ | | | | | | | | | | | | | | | | | |
| ΜΕΛΕΤΗΤΗΣ:
ΙΩΑΝΝΗΣ Δ. ΧΟΥΝΤΑΣ
Τοπογράφος Μηχανικός | | | | | | | | | | | | | | | | | |
| ΑΡ. ΣΧΕΔΙΟΥ
4
ΗΜΕΡΟΜΗΝΙΑ
ΝΟΕΜΒΡΙΟΣ 2000 | <table border="1" style="width: 100%; border-collapse: collapse;"> <tr> <td style="width: 25%;">ΕΠΙΒΛΕΨΗ</td> <td style="width: 25%;">Ο ΕΠΙΒΛΕΨΤΗΣ ΜΗΧΑΝΙΚΟΣ</td> <td style="width: 25%;"></td> <td style="width: 25%;"></td> </tr> <tr> <td>ΕΛΕΓΧΟΣ</td> <td>Ο ΠΡΟΪΣΤΑΜΕΝΟΣ</td> <td></td> <td></td> </tr> <tr> <td>ΒΕΒΛΗΞΗ</td> <td>Ο ΔΙΕΥΘΥΝΤΗΣ</td> <td></td> <td></td> </tr> <tr> <td>ΕΓΚΡΙΣΗ</td> <td>ΕΓΚΡΙΤΙΚΗ ΑΠΟΦΑΣΗ</td> <td></td> <td></td> </tr> </table> | ΕΠΙΒΛΕΨΗ | Ο ΕΠΙΒΛΕΨΤΗΣ ΜΗΧΑΝΙΚΟΣ | | | ΕΛΕΓΧΟΣ | Ο ΠΡΟΪΣΤΑΜΕΝΟΣ | | | ΒΕΒΛΗΞΗ | Ο ΔΙΕΥΘΥΝΤΗΣ | | | ΕΓΚΡΙΣΗ | ΕΓΚΡΙΤΙΚΗ ΑΠΟΦΑΣΗ | | |
| ΕΠΙΒΛΕΨΗ | Ο ΕΠΙΒΛΕΨΤΗΣ ΜΗΧΑΝΙΚΟΣ | | | | | | | | | | | | | | | | |
| ΕΛΕΓΧΟΣ | Ο ΠΡΟΪΣΤΑΜΕΝΟΣ | | | | | | | | | | | | | | | | |
| ΒΕΒΛΗΞΗ | Ο ΔΙΕΥΘΥΝΤΗΣ | | | | | | | | | | | | | | | | |
| ΕΓΚΡΙΣΗ | ΕΓΚΡΙΤΙΚΗ ΑΠΟΦΑΣΗ | | | | | | | | | | | | | | | | |

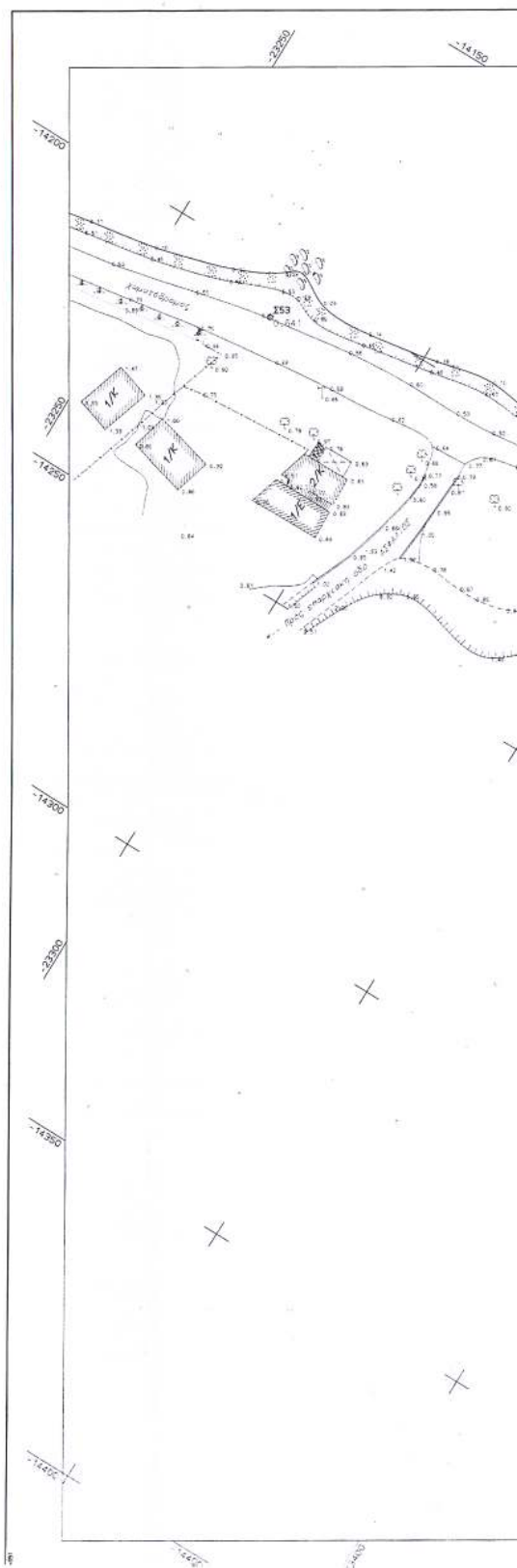
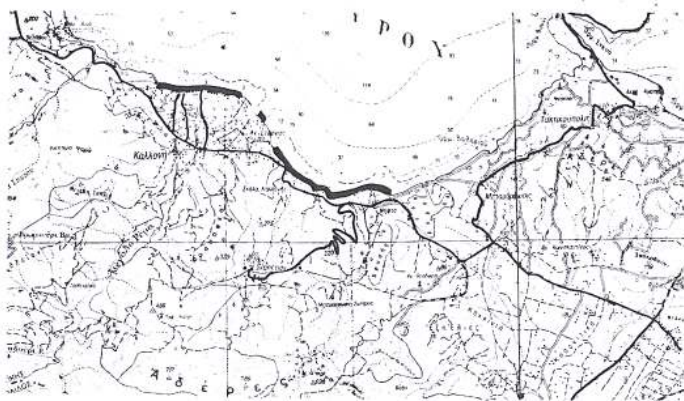

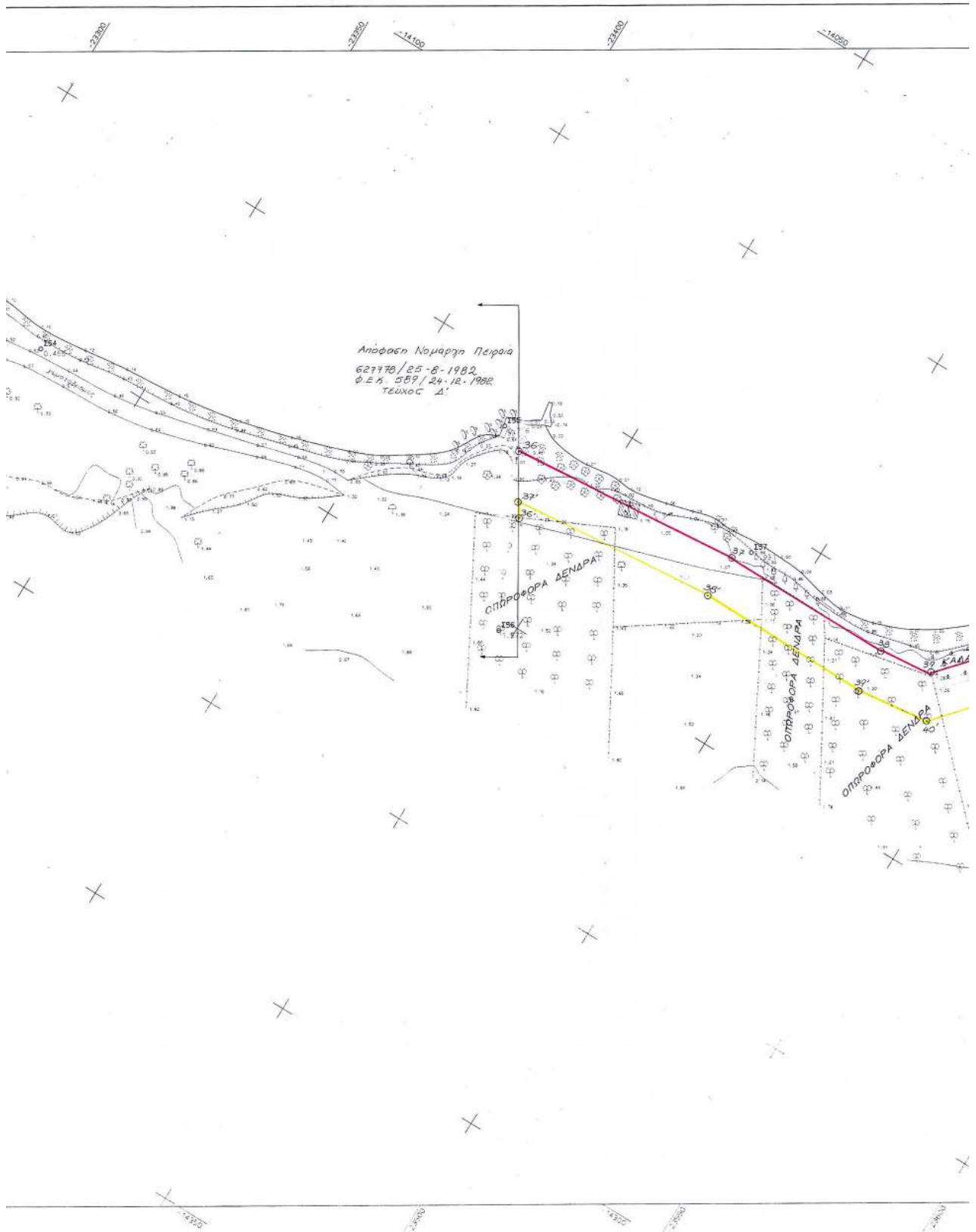

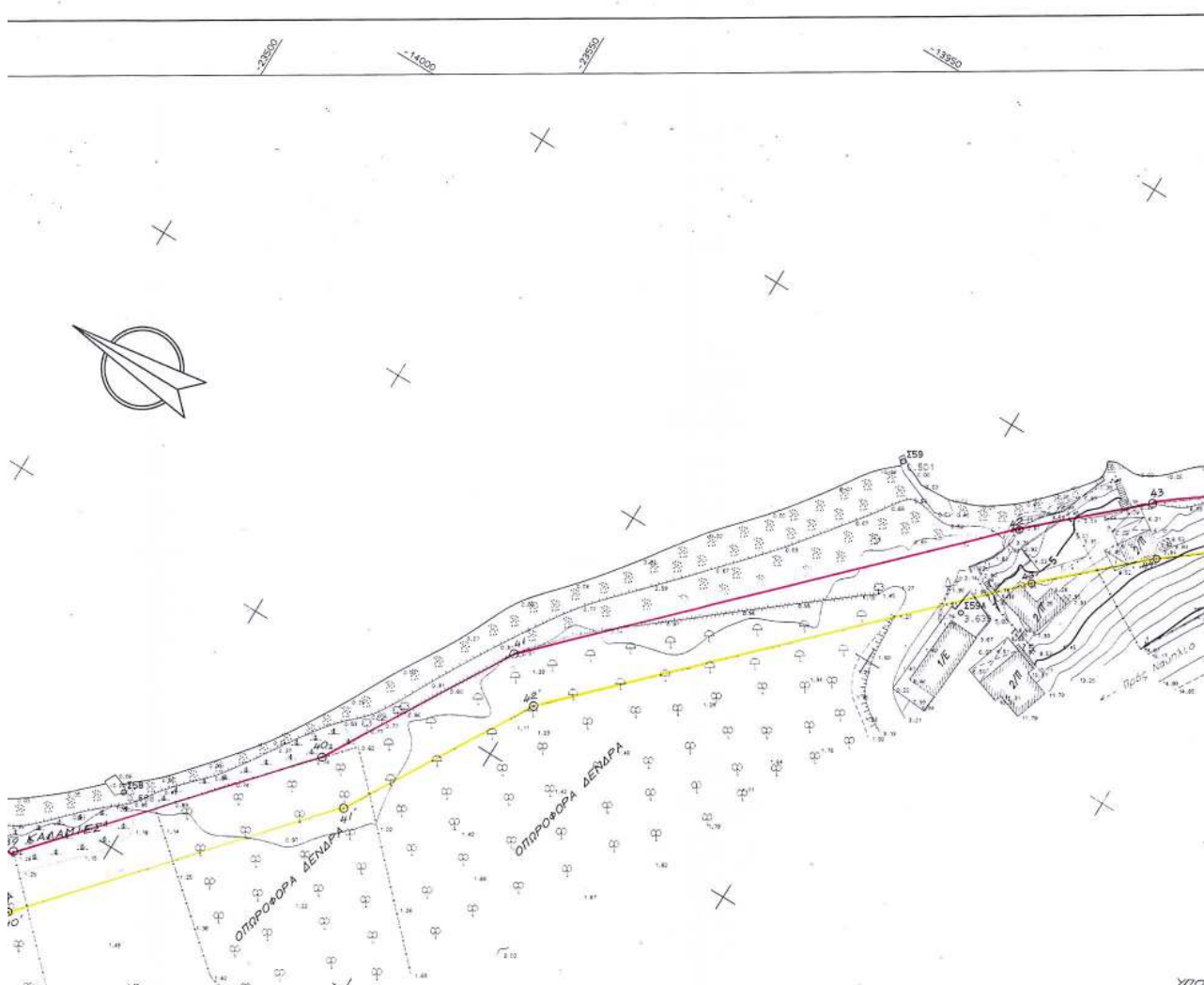

ΠΙΝΑΚΑΣ ΣΥΝΤΕΤΑΧΜΕΝΩΝ ΚΟΡΥΦΩΝ
ΟΡΙΣΤΡΟΜΗΝΩΣ ΔΙΣΤΑΣΕΩΣ

| α/α | x | ψ | α/α | x | ψ |
|-----|-------------|------------|-----|------------|------------|
| 36 | -14.166,00 | -23.429,50 | | | |
| 37 | -14.161,20 | -23.483,20 | 43 | -13.998,90 | -23.679,60 |
| 38 | -14.1761,60 | -23.522,90 | 44 | -13.986,00 | -23.696,00 |
| 39 | -14.160,00 | -23.535,10 | 45 | -13.979,60 | -23.716,70 |
| 40 | -14.116,10 | -23.574,50 | 46 | -13.959,00 | -23.745,00 |
| 41 | -14.082,40 | -23.594,00 | 47 | -13.958,70 | -23.758,60 |
| 42 | -14.015,50 | -23.661,20 | | | |

ΥΠΟ
 - οριζώνια
 - κλίση
 - οριζώνια

Η δλ
 προς την γραμμή
 Το ηα,
 ...Σ.Ζ.: 2000 δλβ
 του αμιαλού δι.
 κοινής ύψους
 και ούλου

Ο Πρόεδρος

 ΜΑΡΙΑ ΚΑΡΑΜΙΤΡΙ
 ΕΠΙΧΕΙΡΗΣΙΑΣ

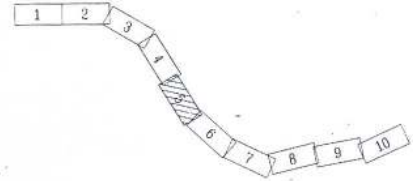
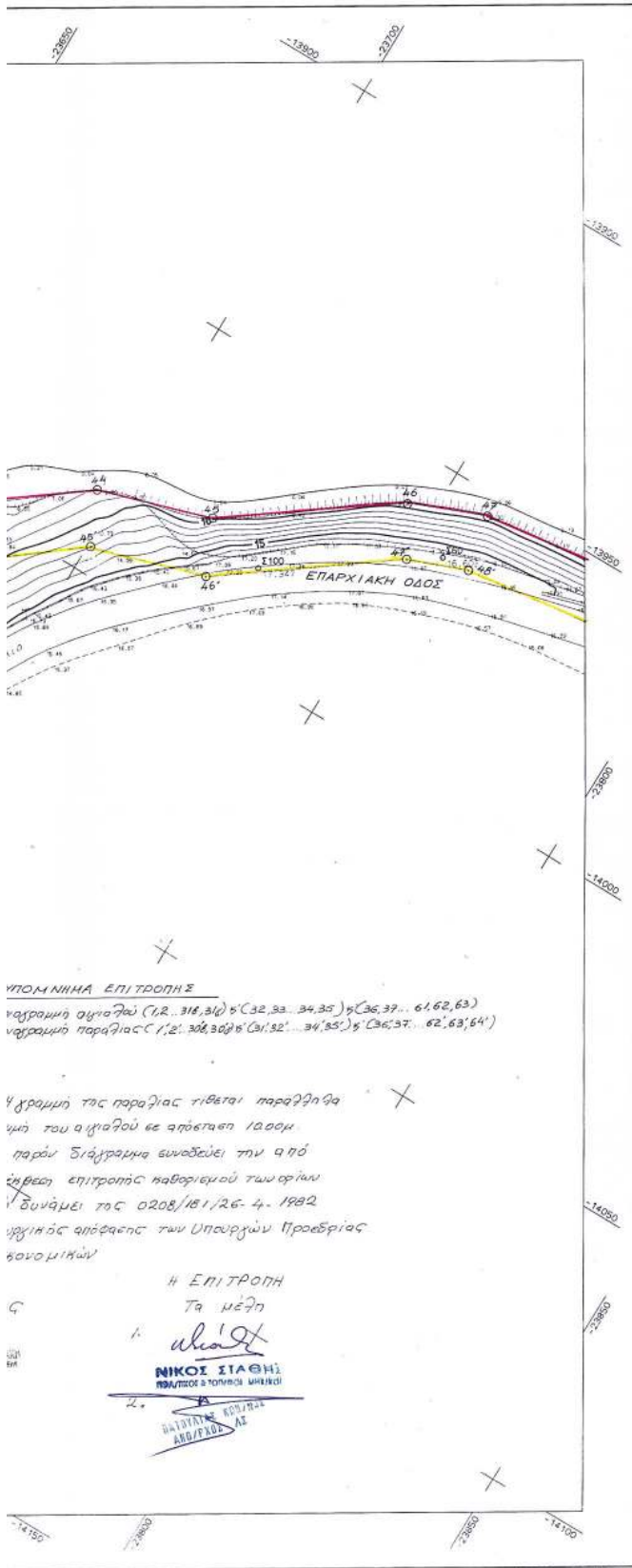

ΥΠΟΜΝΗΜΑ

- Συρματοπλέγμα
- Κάγκελο
- == Τοίχος
- == Τοίχος με συρματοπλέγμα
- Σηρολιθιά-τοίχος
- Πόδι πρανούς
- ##### Φρόδι πρανούς
- ##### Ανάχμα
- ε Στύλος ΔΕΗ
- τ Στύλος ΟΤΕ
- γ Στύλος διπλού φωτισμού
- ▲ Καλάμια
- φρέαρ τετράγωνο
- φρέαρ κυκλικό
- ⊗ θάμνος
- ⊙ Πεύκο
- ⊕ Ευκάλυπτος
- ⊖ Οπωροφόρο
- ⊘ Ελιά
- ⊙ Βράγια-πέτρες
- ⊙ Αμμοχαλικώδες εδαφος
- ⊙ Αμμώδες εδαφος
- ⊙ Τριγωνομετρικό
- Στάση

DATUM : ΑΘΗΝΩΝ
 ΕΛΕΙΦΘΕΙΔΕΣ : BESSEL
 ΠΡΟΒΟΛΗ : HATTI
 ΟΜΟΣΚΡΑΤΙΚΗ
 Ζώνη: Β. 15, 2000
 Ο Πρωτότυπος του Γενικού Σχεδίου
 ΝΙΚΗΤΗΣ ΒΑΤΑΡΩΝΗΣ
 ΝΗΚ. ΚΑ. ΚΗ. ΚΩΣ

φ.χ. 1:50000 ΜΕΘΑΜΑ
 φ=37,45 λ=0,15
 Ε.Δ.Ε.Χ.Θ.Σ.Κ.Ρ.
 Επί του οποίου και την υπεύθυνη
 της κατασκευής:
 Πρωτότυπος Ε.Π. 2000
 ΝΙΚΗΤΗΣ ΜΙΧΑΗΛ
 ΤΟΥ ΚΗΤΙΚΩΣ



ΥΠΟΜΝΗΜΑ ΕΠΙΤΡΟΠΗΣ
 να γραμμή αμμοθώ (1,2, 316,314) & (32,33, 34,35) & (36,37, 61,62,63)
 να γραμμή παραλίας C (1,2, 308,307 & 31,32, 34,35) & (36,37, 62,63,64)

Η γραμμή της παραλίας τίθεται παραρτηρήσα
 μή του αμμοθώ με απόσταση 1000μ.
 παρόν διάγραμμα συνοδεύει την από
 έμβαση επιτροπής καθορισμού των ορίων
 δυνάμει της 0208/181/26-4-1982
 αρχικής απόφασης των Υπουργών Πρωθυπουργού
 οικονομικών

Η ΕΠΙΤΡΟΠΗ
 τα μέλη
 1. ΝΙΚΟΣ ΣΙΑΓΗΣ
 ΠΡΩΤΟΠΡΟΣΕΔΡΟΣ
 2. ΝΑΤΑΣΙΑ ΚΑΡΑΓΕΩΡΓΑ
 ΑΝΤΙΠΡΟΣΕΔΡΟΣ

| | | | | | | | | | | | | | | | | | |
|---|--|----------|-----------------------|--|--|---------|----------------|--|--|---------|--------------|--|--|---------|-------------------|--|--|
| ΔΗΜΟΣ ΤΡΟΙΖΗΝΑΣ | | | | | | | | | | | | | | | | | |
| ΜΕΛΕΤΗ ΣΥΝΤΑΞΗΣ ΤΟΠΟΓΡΑΦΙΚΩΝ ΔΙΑΓΡΑΜΜΑΤΩΝ ΓΙΑ: | | | | | | | | | | | | | | | | | |
| Τον καθορισμό γραμμών λιγυαλού-Παραλίας στον οικισμό Καλλούνη
Τον καθορισμό γραμμών λιγυαλού-Παραλίας στη θέση Φήφτα και
αποτύπωση του τμήματος προς τη θάλασσα της λίμνης Φήφτας | | | | | | | | | | | | | | | | | |
| | ΚΛΙΜΑΚΑ
1:500
ΙΣΟΔΙΑΣΤΑΣΗ: 1,00 | | | | | | | | | | | | | | | | |
| ΤΟΠΟΓΡΑΦΙΚΗ ΑΠΟΤΥΠΩΣΗ | | | | | | | | | | | | | | | | | |
| ΜΕΛΕΤΗΤΗΣ:
ΙΩΑΝΝΗΣ Δ. ΧΟΥΝΤΑΣ
Τοπογράφος Μηχανικός | ΠΑΝΩΡΗΣ Α. ΧΟΥΝΤΑΣ
ΔΙΔΑΚΤΩΡ ΣΧΟΛΗΣΤΗΣ ΜΗΧΑΝΙΚΟΣ
ΠΟΛΥΤΕΧΝΙΚΗΣ ΣΧΟΛΗΣ Α.Π.Θ.
ΜΕΛΟΣ Τ.Ε.Ε. - ΑΡΙΘΜΟΣ ΜΗΤΡΟΥΧΟΥ 53186
ΕΡΜΑΓΑΣ ΤΡΟΙΖΗΝΑΣ - ΤΗΛΕΦΩΝΟ: 02890 25314 | | | | | | | | | | | | | | | | |
| ΑΡ. ΣΧΕΔΙΟΥ
5
ΗΜΕΡΟΜΗΝΙΑ
ΝΟΕΜΒΡΙΟΣ 2000 | | | | | | | | | | | | | | | | | |
| Τ.Υ.Δ.Κ.
ΠΕΙΡΑΙΑ | <table border="1" style="width: 100%; border-collapse: collapse;"> <tr> <td>ΕΠΙΒΛΕΦΗ</td> <td>Ο ΕΠΙΒΛΕΠΟΝ ΜΗΧΑΝΙΚΟΣ</td> <td></td> <td></td> </tr> <tr> <td>ΕΛΕΓΧΟΣ</td> <td>Ο ΠΡΟΣΙΤΑΜΕΝΟΣ</td> <td></td> <td></td> </tr> <tr> <td>ΘΕΩΡΗΣΗ</td> <td>Ο ΔΙΕΥΘΥΝΤΗΣ</td> <td></td> <td></td> </tr> <tr> <td>ΕΓΚΡΙΣΗ</td> <td>ΕΓΚΡΙΤΙΚΗ ΑΠΟΦΑΣΗ</td> <td></td> <td></td> </tr> </table> | ΕΠΙΒΛΕΦΗ | Ο ΕΠΙΒΛΕΠΟΝ ΜΗΧΑΝΙΚΟΣ | | | ΕΛΕΓΧΟΣ | Ο ΠΡΟΣΙΤΑΜΕΝΟΣ | | | ΘΕΩΡΗΣΗ | Ο ΔΙΕΥΘΥΝΤΗΣ | | | ΕΓΚΡΙΣΗ | ΕΓΚΡΙΤΙΚΗ ΑΠΟΦΑΣΗ | | |
| ΕΠΙΒΛΕΦΗ | Ο ΕΠΙΒΛΕΠΟΝ ΜΗΧΑΝΙΚΟΣ | | | | | | | | | | | | | | | | |
| ΕΛΕΓΧΟΣ | Ο ΠΡΟΣΙΤΑΜΕΝΟΣ | | | | | | | | | | | | | | | | |
| ΘΕΩΡΗΣΗ | Ο ΔΙΕΥΘΥΝΤΗΣ | | | | | | | | | | | | | | | | |
| ΕΓΚΡΙΣΗ | ΕΓΚΡΙΤΙΚΗ ΑΠΟΦΑΣΗ | | | | | | | | | | | | | | | | |

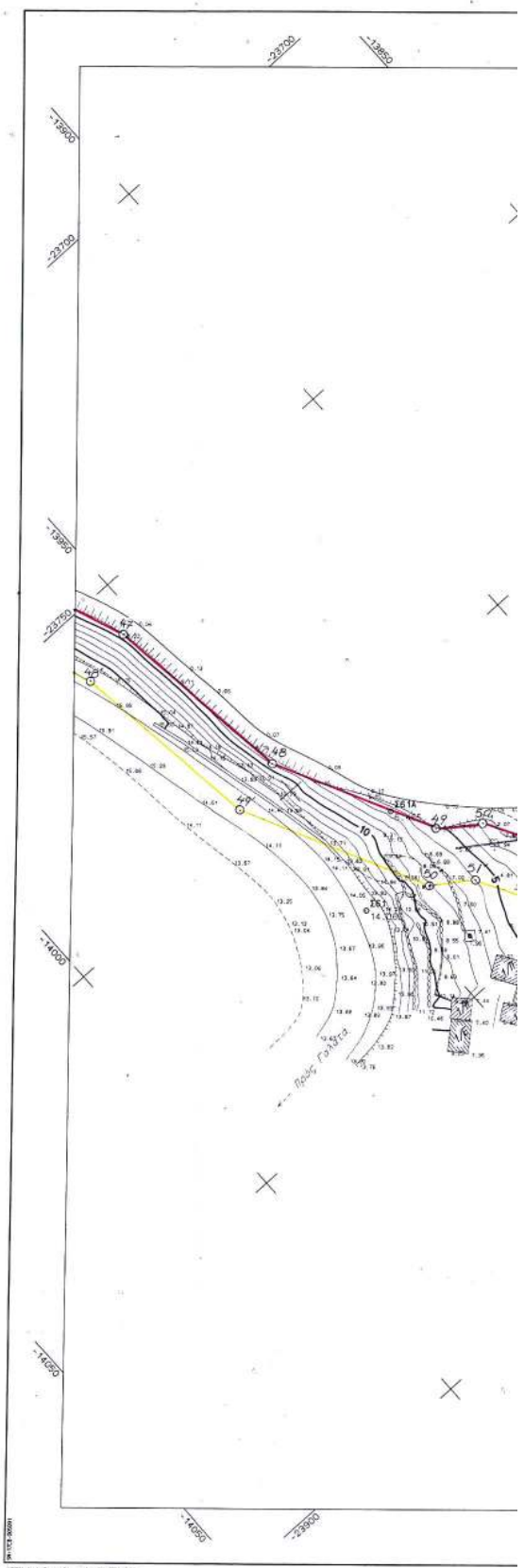
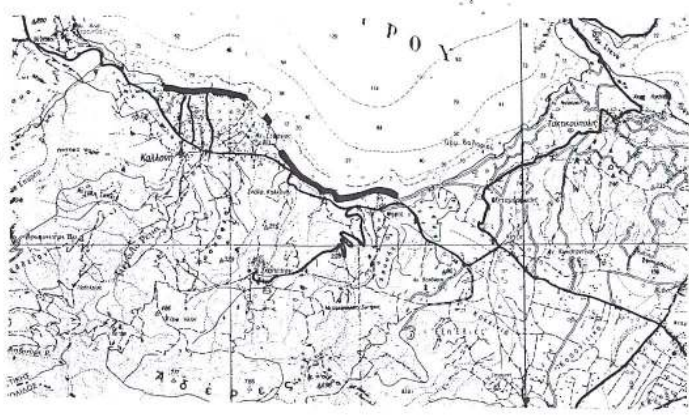

ΕΞΕΤΑΣΤΕΛΕΣ
ΓΙΑ ΤΟΝ ΕΠΙΣΤΡΑΤΗΓΙΚΟ
ΠΛΑΝΟ ΤΗΣ ΠΕΡΙΟΧΗΣ ΚΑΛΑΜΑΤΑΣ
ΣΤΟΝ ΕΛΛΗΝΙΚΟ ΚΑΡΤΟΓΡΑΦΟ
ΣΥΣΤΗΜΑ

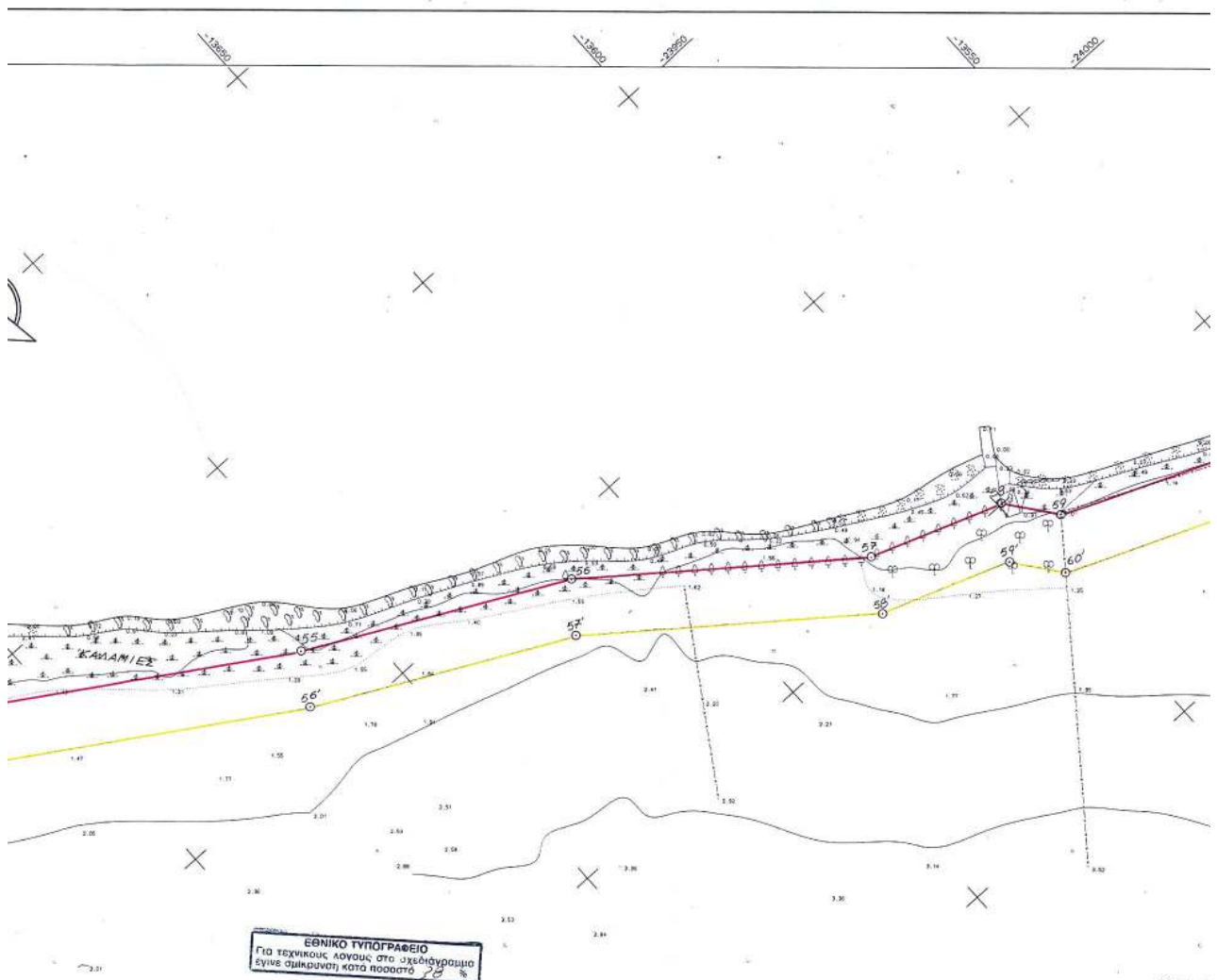

ΕΘΝΙΚΟ ΤΥΠΟΓΡΑΦΕΙΟ
Για τεχνικούς λόγους στο σχεδιάγραμμα έγινε σφικρότητα κατά ποσοστό 25%

ΠΙΝΑΚΟΣ ΣΥΝΤΕΤΑΓΜΕΝΩΝ ΚΟΡΥΦΩΝ ΟΡΙΟΘΡΑΜΜΗΣ ΔΙΣΙΔΡΟΥ

| 0/0 | x | ψ | 0/0 | x | ψ |
|-----|------------|------------|-----|------------|------------|
| 47 | -13.953,70 | -23.758,60 | 55 | -13.711,00 | -23.984,70 |
| 48 | -13.949,10 | -23.794,00 | 56 | -13.665,90 | -24.007,80 |
| 49 | -13.934,90 | -23.822,50 | 57 | -13.623,30 | -24.041,10 |
| 50 | -13.928,90 | -23.827,50 | 58 | -13.599,30 | -24.049,90 |
| 51 | -13.923,70 | -23.835,00 | 59 | -13.592,60 | -24.058,50 |
| 52 | -13.898,50 | -23.853,80 | 60 | -13.537,30 | -24.081,60 |
| 53 | -13.854,00 | -23.873,90 | 61 | -13.524,70 | -24.091,10 |
| 54 | -13.866,80 | -23.923,60 | 62 | -13.516,70 | -24.142,10 |
| | | | 63 | -13.512,10 | -24.151,50 |

ΥΠΟΜΕ
 οριζογραμμή
 οριζογραμμή

Χρήση
 προς πληρωμή το
 το τέρμα
 5-7-2001 έμβαση
 του αιγολού δυνά
 κοινής υπαρχικής
 και οικονομ

07/03/03
 ΜΑΡΙΑ ΥΠΕΥΘΗ
 ΕΡΕΥΝΗΤΡΙΑ Π.Ε.Α.

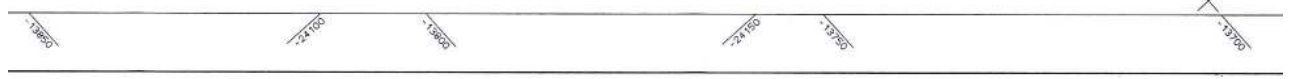

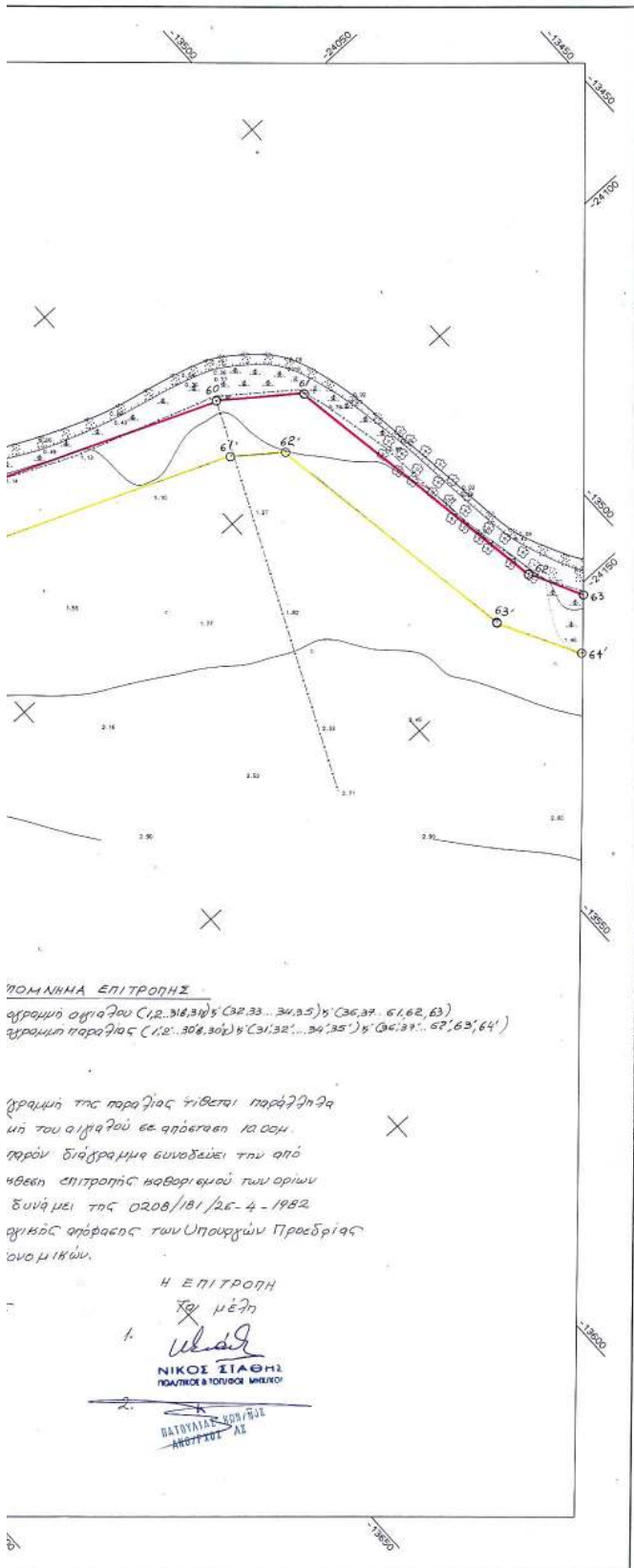

ΠΟΜΛΗΝΙΑ ΕΠΙΤΡΟΠΗΣ

αφραμμή οφθαλμού (1,2...318,31) 5' (32,33...34,35) 5' (36,37... 61,62, 63)
 αφραμμή παραλίας (1,2...308,309) 5' (31,32... 34,35) 5' (36,37... 62,63,64)

η γραμμή της παραλίας τίθεται παράλληλα
 με το αίμαξο εε απόσταση 12,00μ
 παρόν διάγραμμα συνιστάται την από
 κθεση επιτροπής καθορισμού των ορίων
 συνάμει της 0208/181/26-4-1982
 αφραμμή απόφασης των Υποαρχών Προεδρίας
 ονοματικών.

Η ΕΠΙΤΡΟΠΗ

με μέλη

1. *Νίκος Σιαθής*

ΝΙΚΟΣ ΣΙΑΘΗΣ

ΠΡΑΚΤΙΚΟΣ & ΤΟΠΟΓΡΑΦΟΣ

ΠΑΤΟΥΛΙΑΣ ΚΟΝΙΩΤΗΣ

ΑΡΧΙΤΕΚΤΟΝΑΣ

ΑΕ

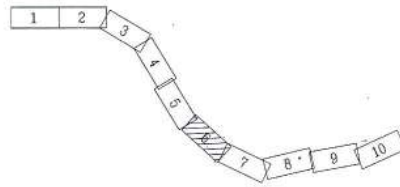

ΥΠΟΜΝΗΜΑ

- Συρματοπλέγμα
- Κάγκελο
- Τοίχος
- Τοίχος με συρματοπλέγμα
- Σηραλιτιά-τοίχος
- Πόδι πρανούς
- Φρόδι πρανούς
- Ανάγμα
- Στύλος ΔΕΗ
- Στύλος ΟΤΕ
- Στύλος διπλού φωτισμού
- Καλύμια
- φέρμα τετράγωνο
- φέρμα κυκλικό
- ⊙ θάμνος
- ⊙ Πεύκο
- ⊙ Ευκάλυπτος
- ⊙ Οπωροφόρο
- ⊙ Ελιά
- ⊙ Βράγια-πέτρες
- ⊙ Αμμοχαλικώδες εδαφος
- ⊙ Αμμώδες εδαφος
- ⊙ Τριγωνομετρικό
- ⊙ Στάση

DATUM : ΑΘΗΝΩΝ
 ΕΛΛΕΙΨΕΙΔΕΣ : BESSEL
 ΠΡΟΒΟΛΗ : HAITT

φ.Χ. 1:50000 ΜΕΘΑΝΑ
 φ=37,45 λ=0,15

Α. Δ. Κ. Ε. Π. Ε.
 και κτηνίατρος για την εκπόνηση
 της μελέτης
 Ημερομηνία 20.11.2000
 Ο Μηχανικός
Ιωάν. Χουντιάζης
 Τον. Μηχ./53

Ο Δ. Κ. Ε. Π. Ε.
 Ημερομηνία 20.11.2000
 Ο Μηχανικός
 και Τεχνολόγος
Νικόλαος Τσακτοπούλης
 Μικ. Μηχ./53

ΑΚΡΙΒΕΣ ΦΩΤΟΑΝΤΙΓΡΑΦΟΣ

Περίοδος 16-12-83



ΔΗΜΟΣ ΤΡΙΟΙΖΗΝΑΣ

**ΜΕΛΕΤΗ ΣΥΝΤΑΞΗΣ ΤΟΠΟΓΡΑΦΙΚΩΝ
 ΔΙΑΓΡΑΜΜΑΤΩΝ ΓΙΑ:**

Τον καθορισμό γραμμών Αιγιαλού-Παραλίας στον οικισμό Καλλωνή
 Τον καθορισμό γραμμών Αιγιαλού-Παραλίας στη θέση Ψήφια και
 αποτύπωσης του τμήματος προς τη θάλασσα της λίμνης Ψήφιας

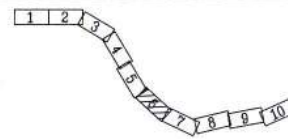

ΚΛΙΜΑΚΑ
 1:500

ΙΣΟΔΙΑΣΤΑΣΗ 1,00

ΤΟΠΟΓΡΑΦΙΚΗ ΑΠΟΤΥΠΩΣΗ

ΜΕΛΕΤΗΤΗΣ:
 ΙΩΑΝΝΗΣ Δ. ΧΟΥΝΤΙΑΖΗΣ
 Τοπογράφος Μηχανικός

ΙΩΑΝΝΗΣ Δ. ΧΟΥΝΤΙΑΖΗΣ
 ΔΙΔΑΚΤΗΣ ΤΟΠΟΓΡΑΦΙΑΣ, ΜΗΧΑΝΙΚΟΣ
 ΠΟΛΥΤΕΧΝΙΚΗΣ ΣΧΟΛΗΣ Α.Π.Θ.
 ΜΕΛΟΣ Ε.Ε. ΑΡΧΑΙΑΣ ΜΗΤΡΟΥΣ 63196
 ΓΑΛΑΤΑΣ ΤΡΙΟΙΖΗΝΑΣ - ΤΗΛΕΦΩΝΟ: 02090 25.014

ΑΡ. ΣΧΕΔΙΟΥ
 6
 ΗΜΕΡΟΜΗΝΙΑ
 ΝΟΕΜΒΡΙΟΣ 2000

| | | | | |
|--------------------|----------|-----------------------|--|--|
| Τ.Υ.Δ.Κ.
ΤΕΡΑΙΑ | ΕΠΙΒΛΕΨΗ | Ο ΕΠΙΒΛΕΨΩΝ ΜΗΧΑΝΙΚΟΣ | | |
| | ΕΛΕΓΧΟΣ | Ο ΠΡΟΪΣΤΑΜΕΝΟΣ | | |
| | ΒΕΒΛΗ | Ο ΔΙΕΥΘΥΝΤΗΣ | | |
| | ΕΓΚΡΙΣΗ | ΕΓΚΡΙΤΙΚΗ ΑΠΟΦΑΣΗ | | |

ΕΘΝΙΚΟ ΤΥΠΟΓΡΑΦΕΙΟ**ΕΦΗΜΕΡΙΔΑ ΤΗΣ ΚΥΒΕΡΝΗΣΕΩΣ**

ΚΑΠΟΔΙΣΤΡΙΟΥ 34 * ΑΘΗΝΑ 104 32 * TELEX 223211 YPET GR * FAX 210 52 21 004
ΗΛΕΚΤΡΟΝΙΚΗ ΔΙΕΥΘΥΝΣΗ: <http://www.et.gr> - e-mail: webmaster@et.gr

Πληροφορίες Α.Ε. - Ε.Π.Ε. και λοιπών Φ.Ε.Κ.: 210 527 9000-4
Φωτοαντίγραφα παλαιών ΦΕΚ - ΒΙΒΛΙΟΘΗΚΗ - ΜΑΡΝΗ 8 - Τηλ. (210)8220885 - 8222924
Δωρεάν διάθεση τεύχους Προκηρύξεων ΑΣΕΠ αποκλειστικά από Μάρνη 8

ΠΕΡΙΦΕΡΕΙΑΚΑ ΓΡΑΦΕΙΑ ΠΩΛΗΣΗΣ Φ.Ε.Κ.

| | | | |
|-------------------------------------|----------------|--|----------------|
| ΘΕΣΣΑΛΟΝΙΚΗ - Βασ. Όλγας 227 | (2310) 423 956 | ΛΑΡΙΣΑ - Διοικητήριο | (2410) 597449 |
| ΠΕΙΡΑΙΑΣ - Ευριπίδου 63 | (210) 413 5228 | ΚΕΡΚΥΡΑ - Σαμαρά 13 | (26610) 89 127 |
| ΠΑΤΡΑ - Κορίνθου 327 | (2610) 638 109 | | (26610) 89 105 |
| | (2610) 638 110 | ΗΡΑΚΛΕΙΟ - Πλ. Ελευθερίας 1 | (2810) 396 409 |
| ΙΩΑΝΝΙΝΑ - Διοικητήριο | (26510) 87215 | ΛΕΣΒΟΣ - Πλ. Κωνσταντινουπόλεως | (22510) 46 888 |
| ΚΟΜΟΤΗΝΗ - Δημοκρατίας 1 | (25310) 22 858 | | (22510) 47 533 |

ΤΙΜΗ ΠΩΛΗΣΗΣ ΦΥΛΛΩΝ ΕΦΗΜΕΡΙΔΟΣ ΤΗΣ ΚΥΒΕΡΝΗΣΕΩΣ**Σε έντυπη μορφή:**

- Για τα ΦΕΚ από 1 μέχρι 16 σελίδες σε 1 euro, προσαυξανόμενη κατά 0,20 euro για κάθε επιπλέον οκτασέλιδο ή μέρος αυτού.
- Για τα φωτοαντίγραφα ΦΕΚ σε 0,15 euro ανά σελίδα.

Σε μορφή CD:

| Τεύχος | Περίοδος | EURO | Τεύχος | Περίοδος | EURO |
|--------|----------|------|--|-------------|------|
| Α' | Ετήσιο | 150 | Αναπτυξιακών Πράξεων | Ετήσιο | 50 |
| Α | 3μηνιαίο | 40 | Ν.Π.Δ.Δ. | Ετήσιο | 50 |
| Α' | Μηνιαίο | 15 | Παράρτημα | Ετήσιο | 50 |
| Β' | Ετήσιο | 300 | Εμπορικής και Βιομηχανικής Ιδιοκτησίας | Ετήσιο | 100 |
| Β' | 3μηνιαίο | 80 | Ανωτάτου Ειδικού Δικαστηρίου | Ετήσιο | 5 |
| Β' | Μηνιαίο | 30 | Διακηρύξεων Δημοσίων Συμβάσεων | Ετήσιο | 200 |
| Γ | Ετήσιο | 50 | Διακηρύξεων Δημοσίων Συμβάσεων | Εβδομαδιαίο | 5 |
| Δ' | Ετήσιο | 220 | Α.Ε. & Ε.Π.Ε | Μηνιαίο | 100 |
| Δ' | 3μηνιαίο | 60 | | | |

- Η τιμή πώλησης μεμονωμένων Φ.Ε.Κ. ειδικού ενδιαφέροντος σε μορφή cd-rom και μέχρι 100 σελίδες σε 5 euro προσαυξανόμενη κατά 1 euro ανά 50 σελίδες.
 - Η τιμή πώλησης σε μορφή cd-rom δημοσιευμάτων μιας εταιρείας στο τεύχος Α.Ε. και Ε.Π.Ε. σε 5 euro ανά έτος.
- Τα παραπάνω cd-rom διατίθενται ύστερα από σχετική παραγγελία και αφορούν Φ.Ε.Κ. που έχουν δημοσιευτεί μετά από το έτος 1994.

ΠΑΡΑΓΓΕΛΙΑ ΚΑΙ ΑΠΟΣΤΟΛΗ Φ.Ε.Κ. : τηλεφωνικά : 210- 9472555 , fax :210- 9472556 internet : <http://www.et.gr> .

ΕΤΗΣΙΕΣ ΣΥΝΔΡΟΜΕΣ Φ.Ε.Κ.

| | Σε έντυπη μορφή | Από το Internet |
|--|-----------------|-----------------|
| Α' (Νόμοι, Π.Δ., Συμβάσεις κτλ.) | 225 € | 190 € |
| Β' (Υπουργικές αποφάσεις κτλ.) | 320 € | 225 € |
| Γ' (Διορισμοί, απολύσεις κτλ. Δημ. Υπαλλήλων) | 65 € | ΔΩΡΕΑΝ |
| Δ' (Απαλλοτριώσεις, πολεοδομία κτλ.) | 320 € | 160 € |
| Αναπτυξιακών Πράξεων και Συμβάσεων (Τ.Α.Π.Σ.) | 160 € | 95 € |
| Ν.Π.Δ.Δ. (Διορισμοί κτλ. προσωπικού Ν.Π.Δ.Δ.) | 65 € | ΔΩΡΕΑΝ |
| Παράρτημα (Προκηρύξεις θέσεων ΔΕΠ κτλ.) | 33 € | ΔΩΡΕΑΝ |
| Δελτίο Εμπορικής και Βιομ/κής Ιδιοκτησίας (Δ.Ε.Β.Ι.) | 65 € | 33 € |
| Ανωτάτου Ειδικού Δικαστηρίου (Α.Ε.Δ.) | 10 € | ΔΩΡΕΑΝ |
| Ανωνύμων Εταιρειών & Ε.Π.Ε. | 2.250 € | 645 € |
| Διακηρύξεων Δημοσίων Συμβάσεων (Δ.Δ.Σ.) | 225 € | 95 € |
| Πρώτο (Α'), Δεύτερο (Β') και Τέταρτο (Δ') | - | 450 € |

Για την παροχή δικαιώματος ηλεκτρονικής πρόσβασης σε Φ.Ε.Κ. προηγούμενων ετών, η τιμή προσαυξάνεται πέραν του ποσού της ετήσιας συνδρομής έτους 2004, κατά 25 euro ανά έτος παλαιότητας και ανά τεύχος.

* Οι συνδρομές του εσωτερικού προπληρώνονται στις ΔΟΥ (το ποσό συνδρομής καταβάλλεται στον κωδικό αριθμό εσόδων ΚΑΕ 2531 και το ποσό υπέρ ΤΑΠΕΤ (5% του ποσού της συνδρομής) στον κωδικό αριθμό εσόδων ΚΑΕ 3512). Το πρωτότυπο αποδεικτικό είσπραξης (διπλότυπο) θα πρέπει να αποστέλλεται ή να κατατίθεται στην αρμόδια Υπηρεσία του Εθνικού Τυπογραφείου.

* Η πληρωμή του υπέρ ΤΑΠΕΤ ποσού του αντιστοιχεί σε συνδρομές, εισπράττεται και από τις ΔΟΥ.

* Οι συνδρομητές του εξωτερικού έχουν τη δυνατότητα λήψης των δημοσιευμάτων μέσω internet, με την καταβολή των αντίστοιχων ποσών συνδρομής και ΤΑΠΕΤ .

* Οι Νομαρχιακές Αυτοδιοικήσεις, οι Δήμοι, οι Κοινότητες ως και οι επιχειρήσεις αυτών πληρώνουν το μισό χρηματικό ποσό της συνδρομής και ολόκληρο το ποσό υπέρ του ΤΑΠΕΤ.

* Η συνδρομή ισχύει για ένα ημερολογιακό έτος. Δεν εγγράφονται συνδρομητές για μικρότερο χρονικό διάστημα.

* Η εγγραφή ή ανανέωση της συνδρομής πραγματοποιείται το αργότερο μέχρι την 31ην Δεκεμβρίου κάθε έτους.

* Αντίγραφα διπλοτύπων, ταχυδρομικές επιταγές και χρηματικά γραμμάτια δεν γίνονται δεκτά.

Οι υπηρεσίες εξυπηρέτησης των πολιτών λειτουργούν καθημερινά από 08.00' έως 13.00'