04006251306050012

ΕΦΗΜΕΡΙΣ ΤΗΣ ΚΥΒΕΡΝΗΣΕΩΣ

ΤΗΣ ΕΛΛΗΝΙΚΗΣ ΔΗΜΟΚΡΑΤΙΑΣ

ΤΕΥΧΟΣ ΤΕΤΑΡΤΟ **Αρ. Φύλλου 625**

13 Ιουνίου 2005

ΑΠΟΦΑΣΕΙΣ

Αριθ. 22141

Καθορισμός συμπληρωματικών όρων και περιορισμών δόμησης (ειδική ρύθμιση) στο διατηρητέο κτίριο επί των οδών Δ. Αρεοπαγίτου και Βύρωνος 24, στην περιοχή «Πλάκα» του εγκεκριμένου ρυμοτομικού σχεδίου του Δήμου Αθηναίων (Ν. Αττικής).

Ο ΥΦΥΠΟΥΡΓΟΣ ΠΕΡΙΒΑΛΛΟΝΤΟΣ, ΧΩΡΟΤΑΞΙΑΣ ΚΑΙ ΔΗΜΟΣΙΩΝ ΕΡΓΩΝ

Έχοντας υπόψη:

1. Τις διατάξεις της παρ. 2 του άρθρου 110 του Κώδικα Βασικής Πολεοδομικής Νομοθεσίας (άρθρο μόνο του κωδικοποιημένου π. δ/τος της από 14/24.7.1999-Δ΄ 580), όπως αντικαταστάθηκε με την παρ. 2 του άρθρου 3 του ν. 2831/2000 ''Τροποποίηση των διατάξεων του ν. 1577/1985 Γενικός Οικοδομικός Κανονισμός''» και άλλες πολεοδομικές διατάξεις» (Α΄ 140).

2. Τις διατάξεις του άρθρου 29Α του ν. 1558/1985, «Κυβέρνηση και Κυβερνητικά Όργανα» (Α΄ 137), όπως αυτό προστέθηκε με το άρθρο 27 του ν. 2081/1992 (Α΄ 154) και τροποποιήθηκε με την παρ. 2α του άρθρου 1 του ν. 2469/1997 (Α΄ 38).

3. Την υπ' αριθμ. 4881/19.5.2004 απόφαση του Πρωθυπουργού και του Υπουργού Περιβάλλοντος, Χωροταξίας και Δημοσίων Έργων «Ανάθεση αρμοδιοτήτων του Υπουργού Περιβάλλοντος, Χωροταξίας και Δημοσίων Έργων στους Υφυπουργούς Περιβάλλοντος, Χωροταξίας και Δημοσίων Έργων» (Β΄ 754).

4. Τις διατάξεις της παρ. Β του άρθρου 1 του π. δ/τος 28/28.1.1993 «Καθορισμός αρμοδιοτήτων που διατηρούνται από τον Υπουργό και τις Περιφερειακές Υπηρεσίες διανομαρχιακού επιπέδου του Υπουργείου Περιβάλλοντος, Χωροταξίας και Δημοσίων Έργων» (Α΄ 9).

5. Την από 6.12.2004 Αιτιολογική Έκθεση της Διεύθυνσης Πολεοδομικού Σχεδιασμού - Τμήμα Παραδοσιακών Οικισμών, για την κοινοποίηση της οποίας τηρήθηκε η διαδικασία του άρθρου 3, παρ. 2 του ν. 2831/2000.

6. Την από 8.12.2004 σύμφωνη γνώμη του φερόμενου ιδιοκτήτη του κτιρίου, Χρήστου Κουβερτάρη (αρ. πρωτ. Υ.ΠΕ.ΧΩ.ΔΕ. 51680/8.12.2004).

7. Την υπ' αριθμ. ΥΠΠΟ/ΓΔΑΠΚ/ΑΡΧ/Α1/Φ01/73792/4501/4.10.2004 απόφαση της Δ/νσης Προϊστορικών και Κλασικών Αρχαιοτήτων - Τμήμα Αρχαιολογικών Χώρων του Υπουργείου Πολιτισμού (αρ. πρωτ. ΥΠΕΧΩΔΕ 42818/13.10.2004).

8. Το γεγονός ότι από τις κανονιστικές διατάξεις αυτής της απόφασης δεν προκαλείται δαπάνη σε Βάρος του κρατικού προϋπολογισμού και του προϋπολογισμού του οικείου Ο.Τ.Α., αποφασίζουμε:

Στο κτίριο που βρίσκεται επί των οδών Δ. Αρεοπαγίτου και Βύρωνος 24, στην περιοχή «Πλάκα» του εγκεκριμένου ρυμοτομικού σχεδίου του Δήμου Αθηναίων (ν. Αττικής), το οποίο έχει χαρακτηριστεί ως διατηρητέο με την υπ' αρ. 6337/886/14.2.1991 (ΦΕΚ 91Δ) απόφαση του Υπουργού Περιβάλλοντος, Χωροταξίας και Δημοσίων Έργων επιτρέπεται:

1) Η επισκευή και αποκατάσταση των όψεων του διατηρητέου κτιρίου.

2) Η ανάπλαση της τυφλής όψης επί του παραδρόμου της οδού Διονυσίου Αρεοπαγίτου.

3) Η στατική ενίσχυση του κτιρίου και η κατασκευή νέων δαπέδων από οπλισμένο σκυρόδεμα.

4) Μικρές εσωτερικές διαρρυθμίσεις.

5) Η αύξηση του ύψους του ισογείου του κτιρίου επί της οδού Βύρωνος.

6) Η κατεδάφιση της απόληξης του κλιμακοστασίου στο δώμα, η μείωση του ύψους του κτιρίου του δώματος, η μετατροπή της στέγης του σε τετράριχτη.

- Η μονόριχτη στέγη του παλαιότερου κτίσματος θα γίνει δίρριχτη.

- Το ισόγειο του νεώτερου κτηρίου που θα χρησιμοποιηθεί ως «εμπορικό-τραπεζικό κατάστημα» θα έχει μοναδική είσοδο και πρόσβαση από την οδό Βύρωνος 24.

- Θα υπάρξει σταθερή διαμόρφωση στα δύο ανοίγματα επί της οδού Διονυσίου Αρεοπαγίτου.

- Απαγορεύεται η τοποθέτηση οποιουδήποτε είδους προθήκης εμπορευμάτων επί των δύο οδών ή επιγραφής επί του πεζοδρόμου της Διονυσίου Αρεοπαγίτου.

Οι παραπάνω επιτρεπόμενες ρυθμίσεις που έχουν εγκριθεί και με την υπ' αριθμ. ΥΠΠΟ/ΓΔΑΠΚ/ΑΡΧ/Α1/Φ01/

73792/4501/4.10.2004 απόφαση της Δ/νσης Προϊστορικών και Κλασικών Αρχαιοτήτων - Τμήμα Αρχαιολογικών Χώρων του Υπουργείου Πολιτισμού θα γίνουν σύμφωνα με τα εννέα (9) διαγράμματα που δημοσιεύονται (Διάγραμμα Κάλυψης σε κλίμακα 1:100, κατόψεις, τομές, όψεις σε κλίμακα 1:50), που αποτελούν αναπόσπαστο τμήμα της παρούσης και τα οποία θεωρήθηκαν από τον Προϊστάμενο της Διεύθυνσης Τοπογραφικών Εφαρμογών με την υπ' αριθμ. 22141/2005 πράξη του και που αντίτυπα τους σε φωτοσμίκρυνση δημοσιεύονται με την παρούσα απόφαση.

Κατά τα λοιπά εξακολουθούν να ισχύουν τα οριζόμενα με την υπ' αριθμ. 6337/886/14.2.1991 (ΦΕΚ 91Δ) απόφαση του Υπουργού Περιβάλλοντος, Χωροταξίας και Δημοσίων Έργων με την οποία το κτίριο χαρακτηρίστηκε ως διατηρητέο.

Η ισχύς της παρούσας απόφασης αρχίζει από τη δημοσίευσή της στην Εφημερίδα της Κυβερνήσεως.

Η απόφαση αυτή να δημοσιευθεί στην Εφημερίδα της Κυβερνήσεως.

Αθήνα, 26 Μαΐου 2005

Ο ΥΦΥΠΟΥΡΓΟΣ

ΣΤΑΥΡΟΣ ΕΛ. ΚΑΛΟΓΙΑΝΝΗΣ

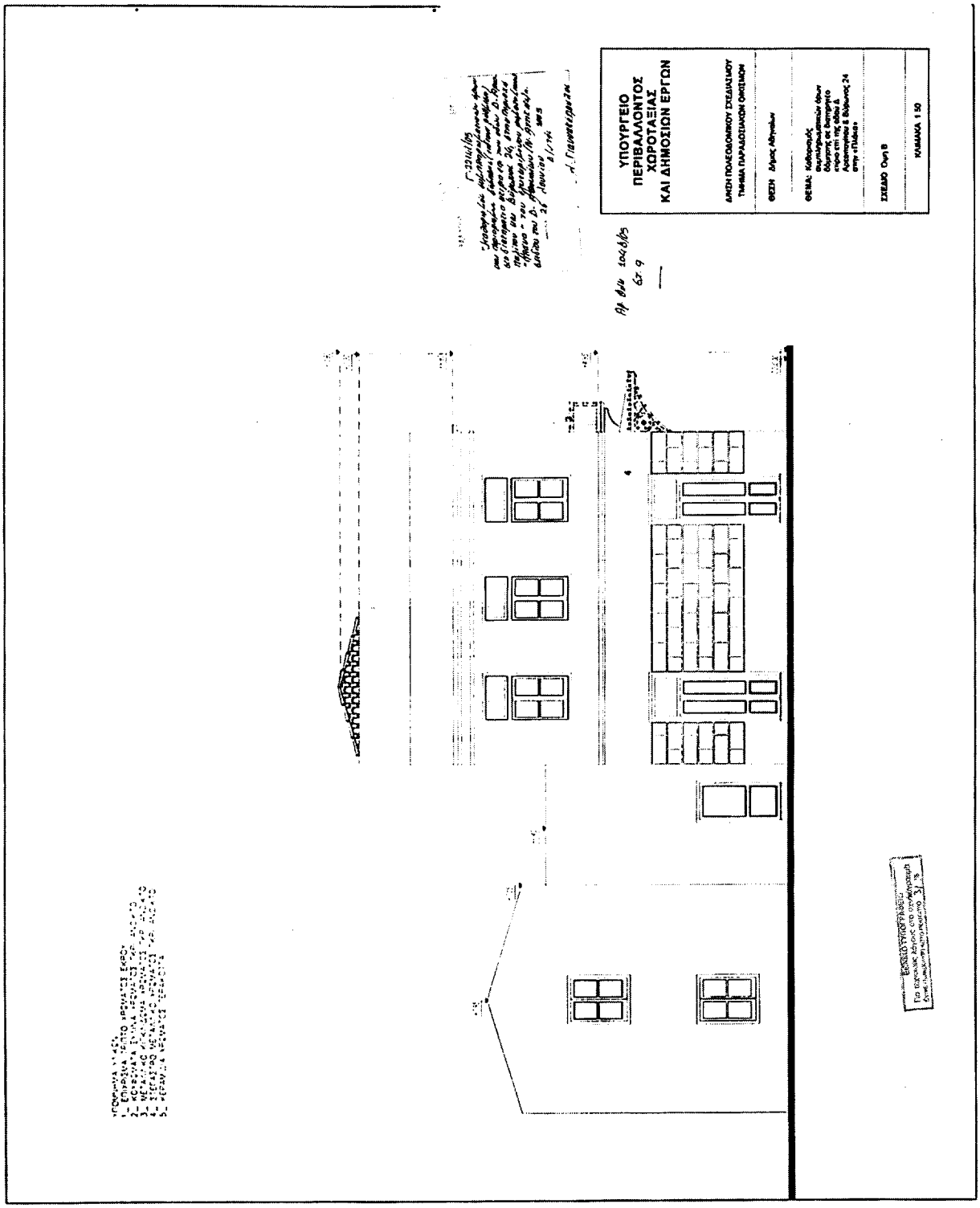
ΥΠΟΥΡΓΕΙΟ
ΠΕΡΙΒΑΛΛΟΝΤΟΣ
ΧΩΡΟΤΑΞΙΑΣ
ΚΑΙ ΔΗΜΟΣΙΩΝ ΕΡΓΩΝ
ΔΙΕΥΘΥΝΣΗ ΠΟΛΕΟΔΟΜΙΚΟΥ ΣΧΕΔΙΑΣΜΟΥ
ΤΜΗΜΑ ΠΑΡΑΔΟΣΙΑΚΩΝ ΟΙΚΟΔΟΜΩΝ
ΚΛΙΜΑΚΑ 1:50

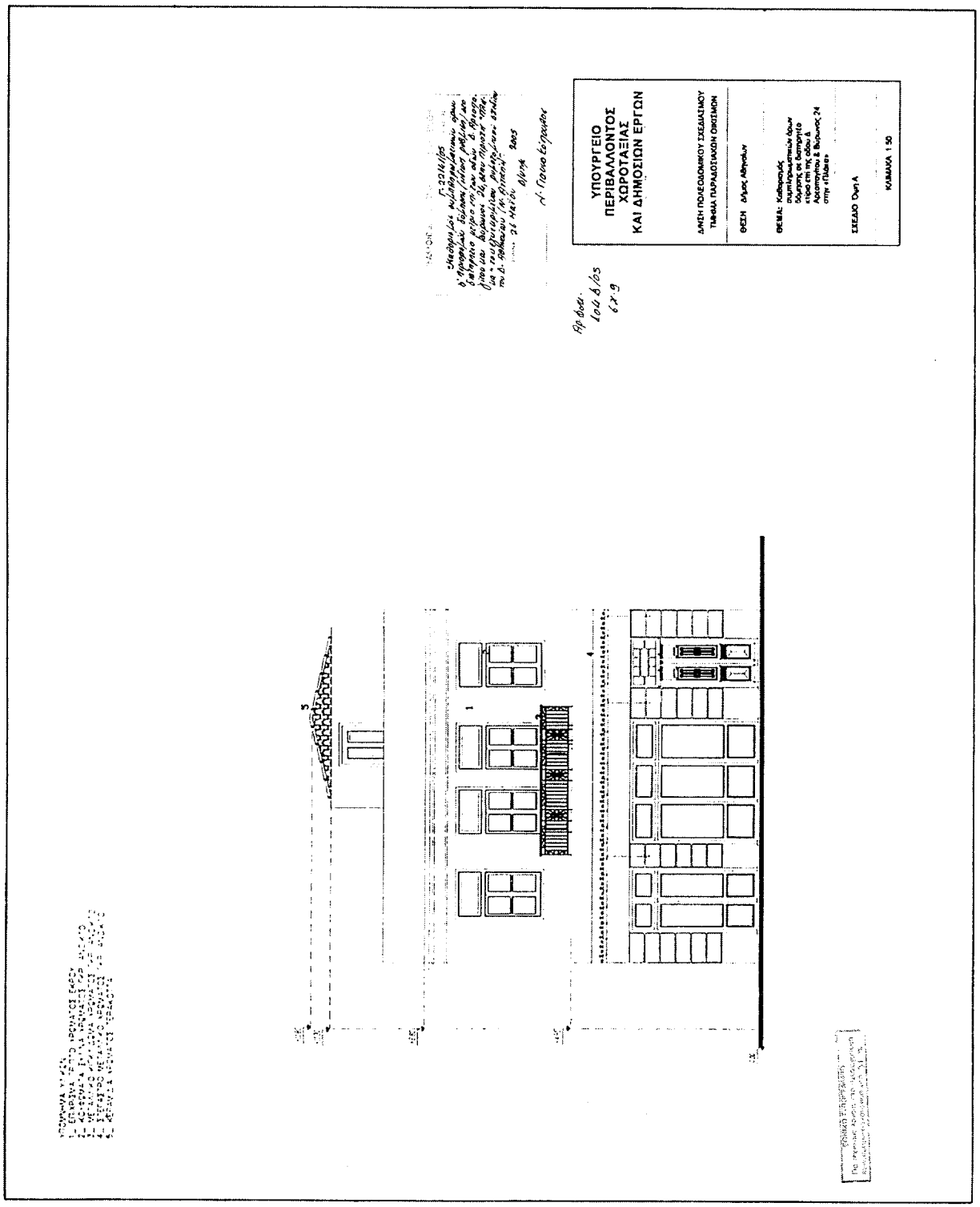
ΥΠΟΥΡΓΕΙΟ
ΠΕΡΙΒΑΛΛΟΝΤΟΣ
ΧΩΡΟΤΑΞΙΑΣ
ΚΑΙ ΔΗΜΟΣΙΩΝ ΕΡΓΩΝ
ΔΙΕΥΘΥΝΣΗ ΠΟΛΕΟΔΟΜΙΚΟΥ ΣΧΕΔΙΑΣΜΟΥ
ΤΜΗΜΑ ΠΑΡΑΛΙΟΤΙΚΩΝ ΟΙΚΟΣΜΩΝ
ΘΕΣΗ Λιμός Αθηνών
ΘΕΜΑ: Καθαρισμός
ΣΧΕΔΙΟ Όψη Α
ΚΛΙΜΑΚΑ 1:50

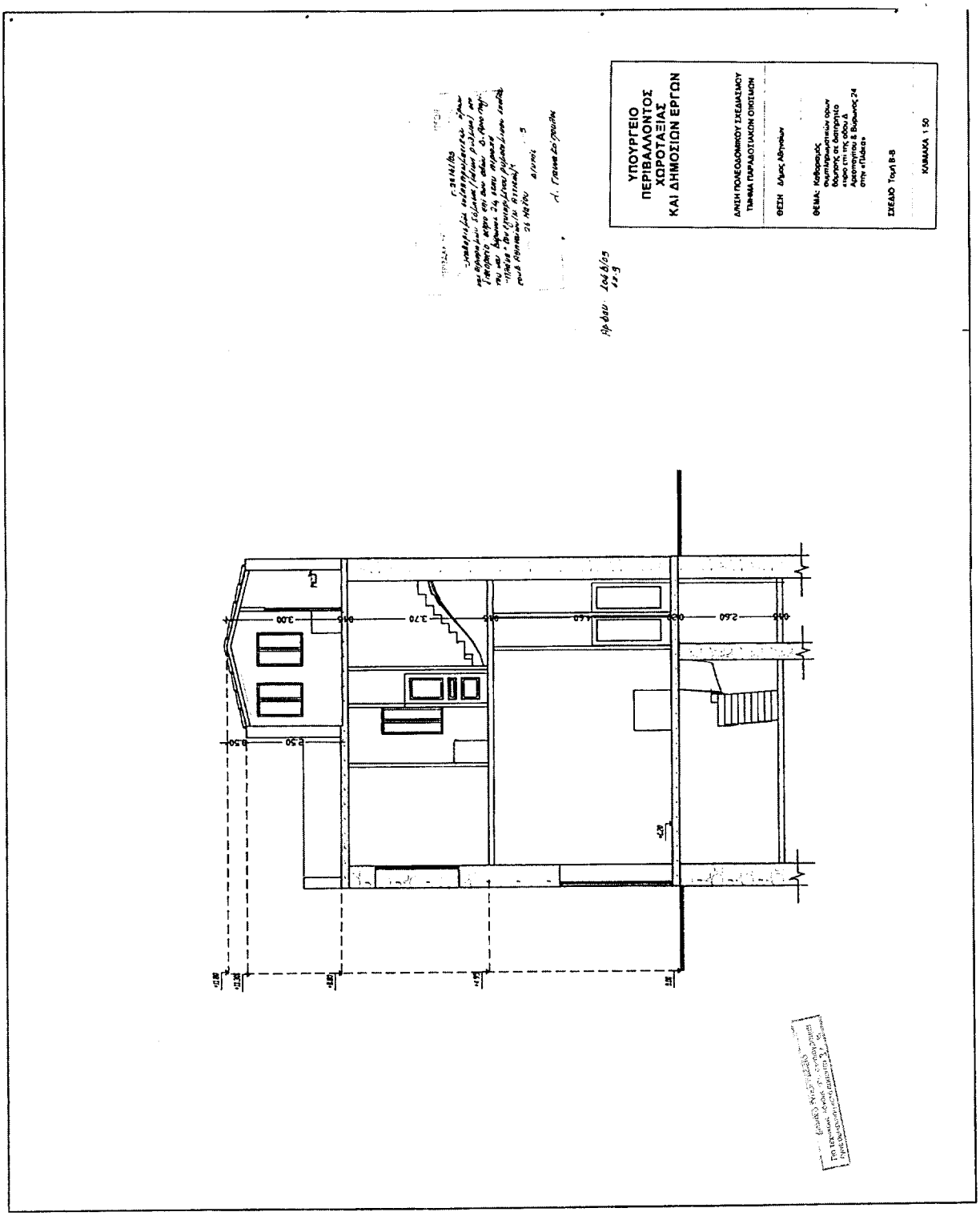
ΥΠΟΥΡΓΕΙΟ
ΠΕΡΙΒΑΛΛΟΝΤΟΣ
ΧΩΡΟΤΑΞΙΑΣ
ΚΑΙ ΔΗΜΟΣΙΩΝ ΕΡΓΩΝ
ΔΙΝΣΗ ΠΟΛΕΟΔΟΜΙΚΟΥ ΣΧΕΔΑΣΜΟΥ
ΤΜΗΜΑ ΠΑΡΑΛΟΓΙΑΚΩΝ ΟΙΚΟΣΕΜΩΝ
ΘΕΣΗ Δήμος Αθηνών
ΘΕΜΑ: Κατεδαφίσεις
ΣΧΕΔΙΟ Τομή Β-Β
ΚΛΙΜΑΚΑ 1:50
2,50
3,70
1,60
2,60
3,00

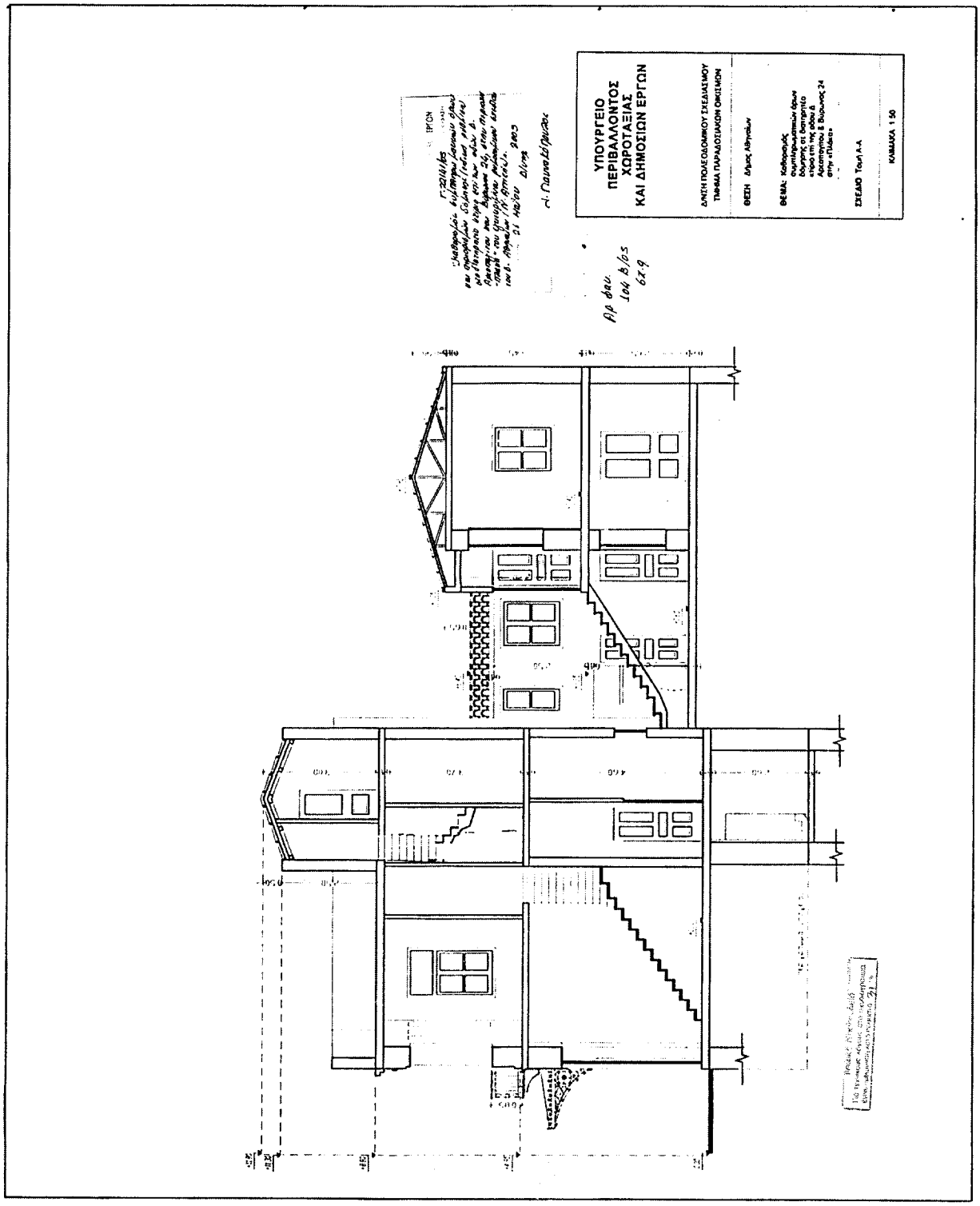
ΥΠΟΥΡΓΕΙΟ
ΠΕΡΙΒΑΛΛΟΝΤΟΣ
ΧΩΡΟΤΑΞΙΑΣ
ΚΑΙ ΔΗΜΟΣΙΩΝ ΕΡΓΩΝ
ΔΙΝΣΗ ΠΟΛΕΟΔΟΜΙΚΟΥ ΣΧΕΔΙΑΣΜΟΥ
ΤΜΗΜΑ ΠΑΡΑΔΟΣΙΑΚΩΝ ΟΙΚΙΣΜΩΝ
ΘΕΣΗ Δήμος Αθηναίων
ΘΕΜΑ: Κοδωνάτος
συμπληρωματικών έργων
διώρυγας σε διαφητίδα
κτίριο επί της οδού Δ.
Αρεοπαγίτου & Βυρωνος 24
στην «Πλάκα»
ΣΧΕΔΙΟ Τομή Α-Α
ΚΛΙΜΑΚΑ 1:50

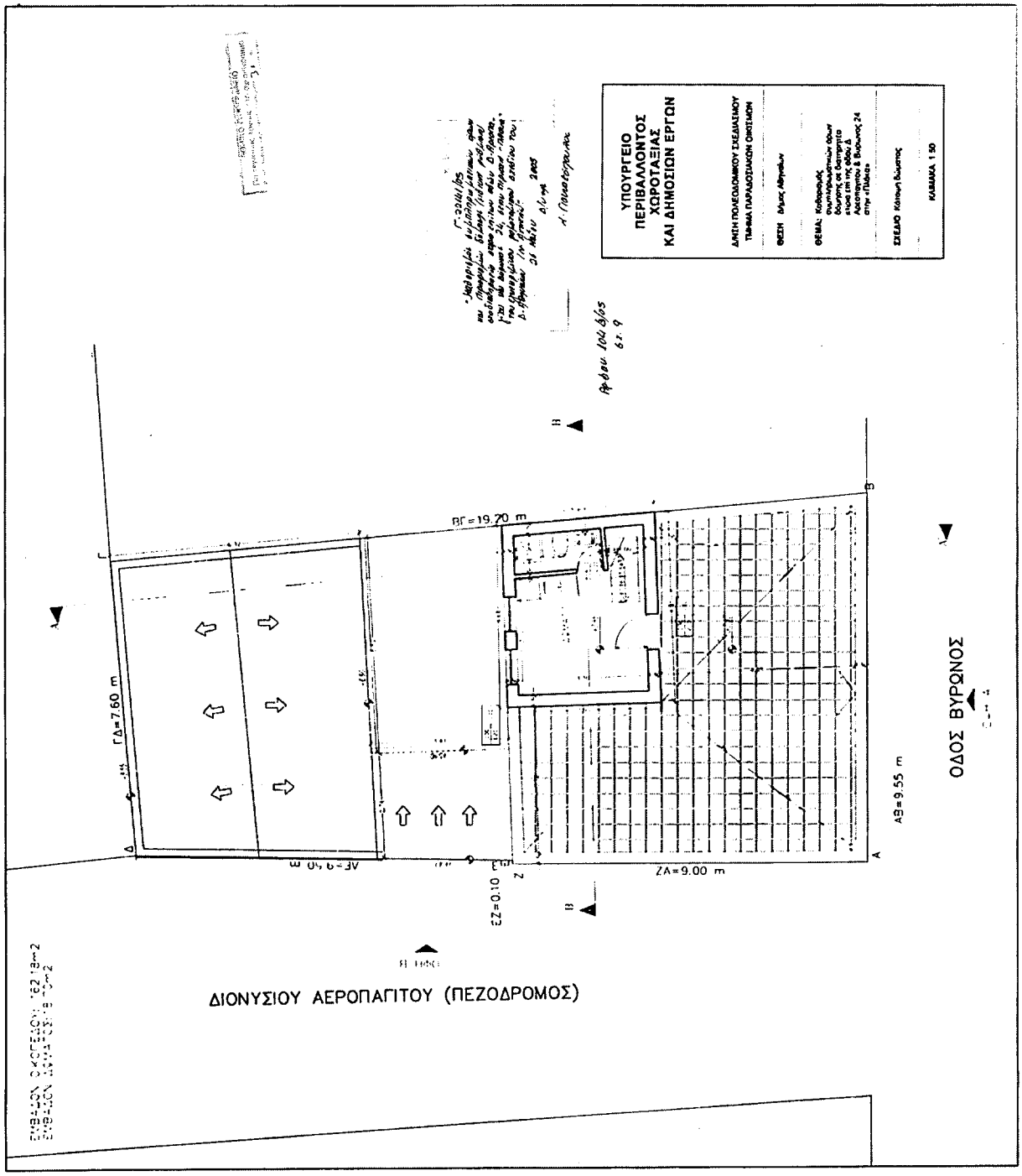
ΥΠΟΥΡΓΕΙΟ
ΠΕΡΙΒΑΛΛΟΝΤΟΣ
ΧΩΡΟΤΑΞΙΑΣ
ΚΑΙ ΔΗΜΟΣΙΩΝ ΕΡΓΩΝ
ΔΙΟΝΥΣΙΟΥ ΑΕΡΟΠΑΓΙΤΟΥ (ΠΕΖΟΔΡΟΜΟΣ)
ΟΔΟΣ ΒΥΡΩΝΟΣ
ΒΓ=19.20 m
ΓΔ=7.60 m
ΖΑ=9.00 m
ΑΒ=9.55 m
ΕΖ=0.10 m

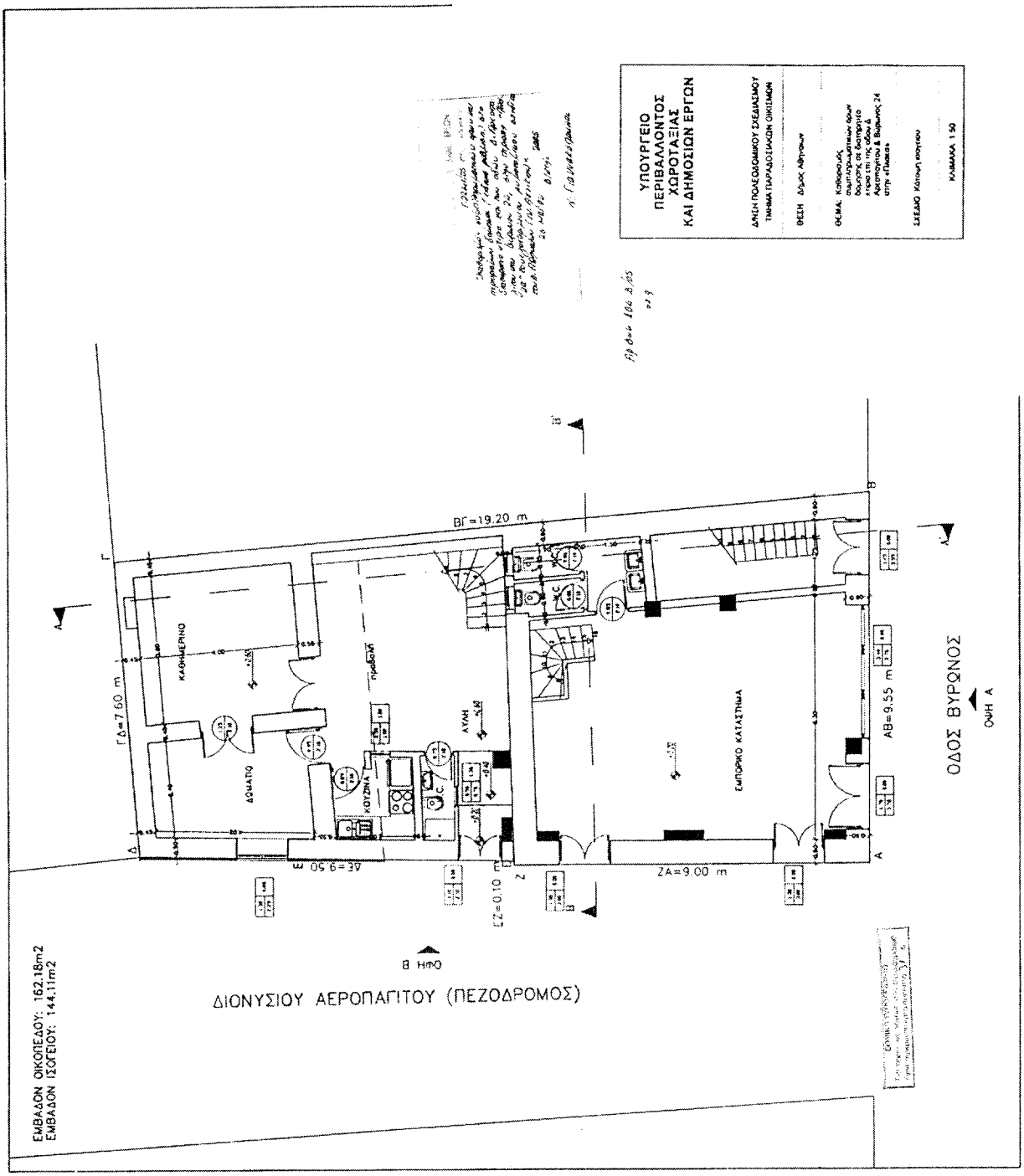
ΥΠΟΥΡΓΕΙΟ ΠΕΡΙΒΑΛΛΟΝΤΟΣ ΧΩΡΟΤΑΞΙΑΣ ΚΑΙ ΔΗΜΟΣΙΩΝ ΕΡΓΩΝ
ΔΗΜΗΝ ΠΟΛΕΟΔΟΜΙΚΟΥ ΣΧΕΔΙΑΣΜΟΥ
ΤΜΗΜΑ ΠΑΡΑΔΟΣΕΩΝ ΟΙΚΙΣΜΩΝ
ΘΕΣΗ Οδός Αθήνων
ΣΧΕΔΙΟ Κάτοψη κτιρίου
ΚΛΙΜΑΚΑ 1:50
ΒΓ=19.20 m
ΓΔ=7.60 m
ΔΕ=9.50 m
ΕΖ=0.10 m
ΖΑ=9.00 m
ΑΒ=9.55 m
ΚΑΘΗΜΕΡΙΝΟ
ΔΩΜΑΤΙΟ
ΚΟΥΖΙΝΑ
ΑΥΛΗ
ΕΜΠΟΡΙΚΟ ΚΑΤΑΣΤΗΜΑ
ΟΔΟΣ ΒΥΡΩΝΟΣ
ΟΨΗ Α
Β ΗΜΟ
ΔΙΟΝΥΣΙΟΥ ΑΕΡΟΠΑΓΙΤΟΥ (ΠΕΖΟΔΡΟΜΟΣ)
ΕΜΒΑΔΟΝ ΟΙΚΟΠΕΔΟΥ: 162.18m2
ΕΜΒΑΔΟΝ ΙΣΟΓΕΙΟΥ: 144.11m2

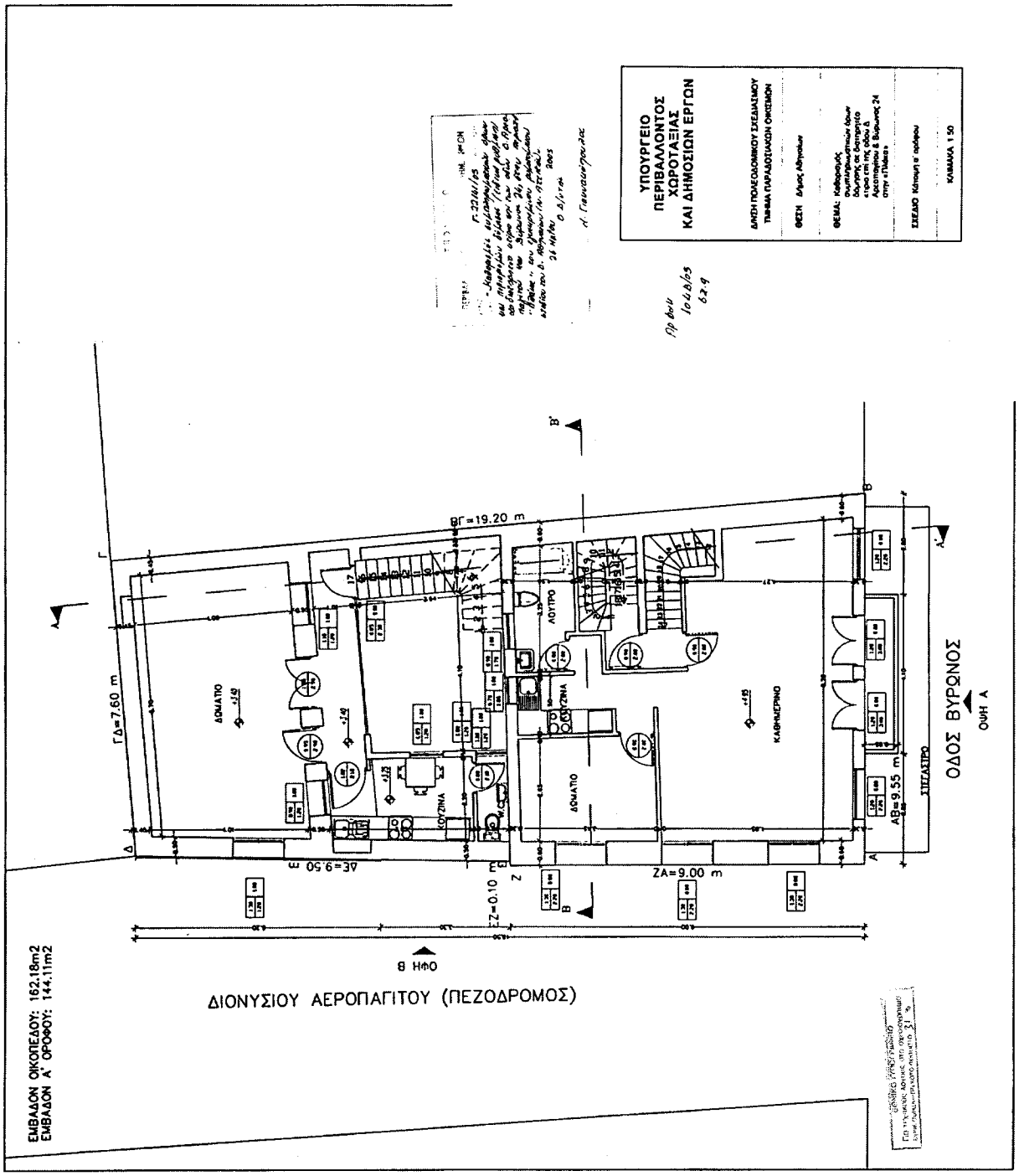
ΥΠΟΥΡΓΕΙΟ ΠΕΡΙΒΑΛΛΟΝΤΟΣ ΧΩΡΟΤΑΞΙΑΣ ΚΑΙ ΔΗΜΟΣΙΩΝ ΕΡΓΩΝ
ΔΙΩΝΥΣΙΟΥ ΑΕΡΟΠΑΓΙΤΟΥ (ΠΕΖΟΔΡΟΜΟΣ)
ΟΔΟΣ ΒΥΡΩΝΟΣ
ΟΨΗ Β
ΟΨΗ Α
ΔΩΜΑΤΙΟ
ΚΟΥΖΙΝΑ
ΛΟΥΤΡΟ
ΚΑΘΗΜΕΡΙΝΟ
ΣΤΕΓΑΣΤΡΟ
ΒΓ=19.20 m
ΓΔ=7.60 m
ΔΕ=9.50 m
ΕΖ=0.10 m
ΖΑ=9.00 m
ΑΒ=9.55 m
ΕΜΒΑΔΟΝ ΟΙΚΟΠΕΔΟΥ: 162.18m2
ΕΜΒΑΔΟΝ Α' ΟΡΟΦΟΥ: 144.11m2

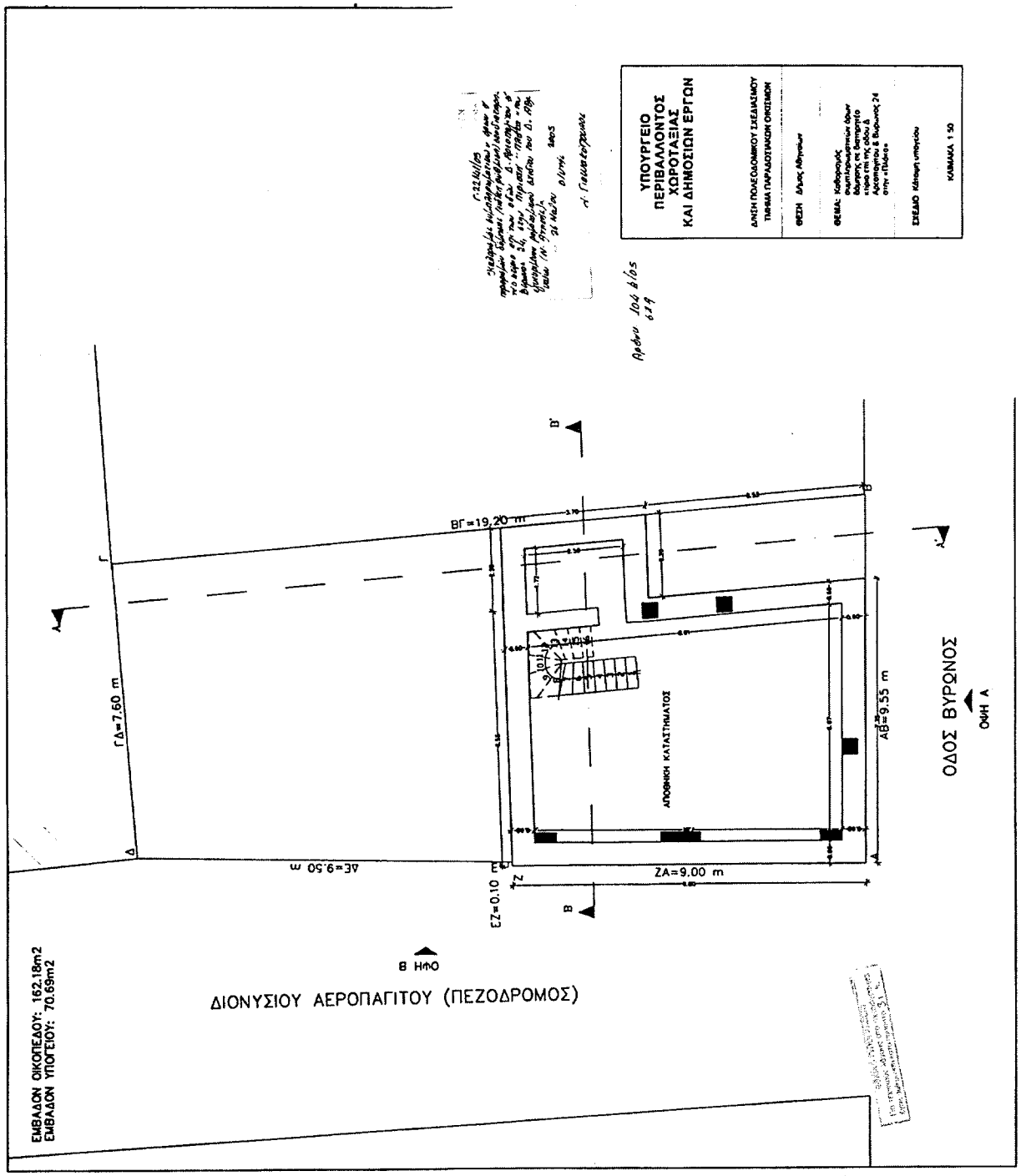
ΥΠΟΥΡΓΕΙΟ ΠΕΡΙΒΑΛΛΟΝΤΟΣ ΧΩΡΟΤΑΞΙΑΣ ΚΑΙ ΔΗΜΟΣΙΩΝ ΕΡΓΩΝ
ΔΗΕΗ ΠΟΛΕΟΔΟΜΙΚΟΥ ΣΧΕΔΙΑΣΜΟΥ
ΤΜΗΜΑ ΠΑΡΑΔΟΣΕΩΝ ΟΙΚΟΔΟΜΩΝ
ΦΕΣΗ
ΘΕΜΑ:
ΣΧΕΔΙΟ
ΚΛΙΜΑΚΑ 1:50
ΒΓ=19.20 m
ΓΔ=7.60 m
ΔΕ=9.50 m
ΕΖ=0.10
ΖΑ=9.00 m
ΑΒ=9.55 m
ΑΠΟΘΗΚΗ ΚΑΤΑΣΤΗΜΑΤΟΣ
ΟΔΟΣ ΒΥΡΩΝΟΣ
ΟΨΗ Α
ΟΨΗ Β
ΔΙΟΝΥΣΙΟΥ ΑΕΡΟΠΑΓΙΤΟΥ (ΠΕΖΟΔΡΟΜΟΣ)
ΕΜΒΑΔΟΝ ΟΙΚΟΠΕΔΟΥ: 162.18m2
ΕΜΒΑΔΟΝ ΥΠΟΓΕΙΟΥ: 70.69m2

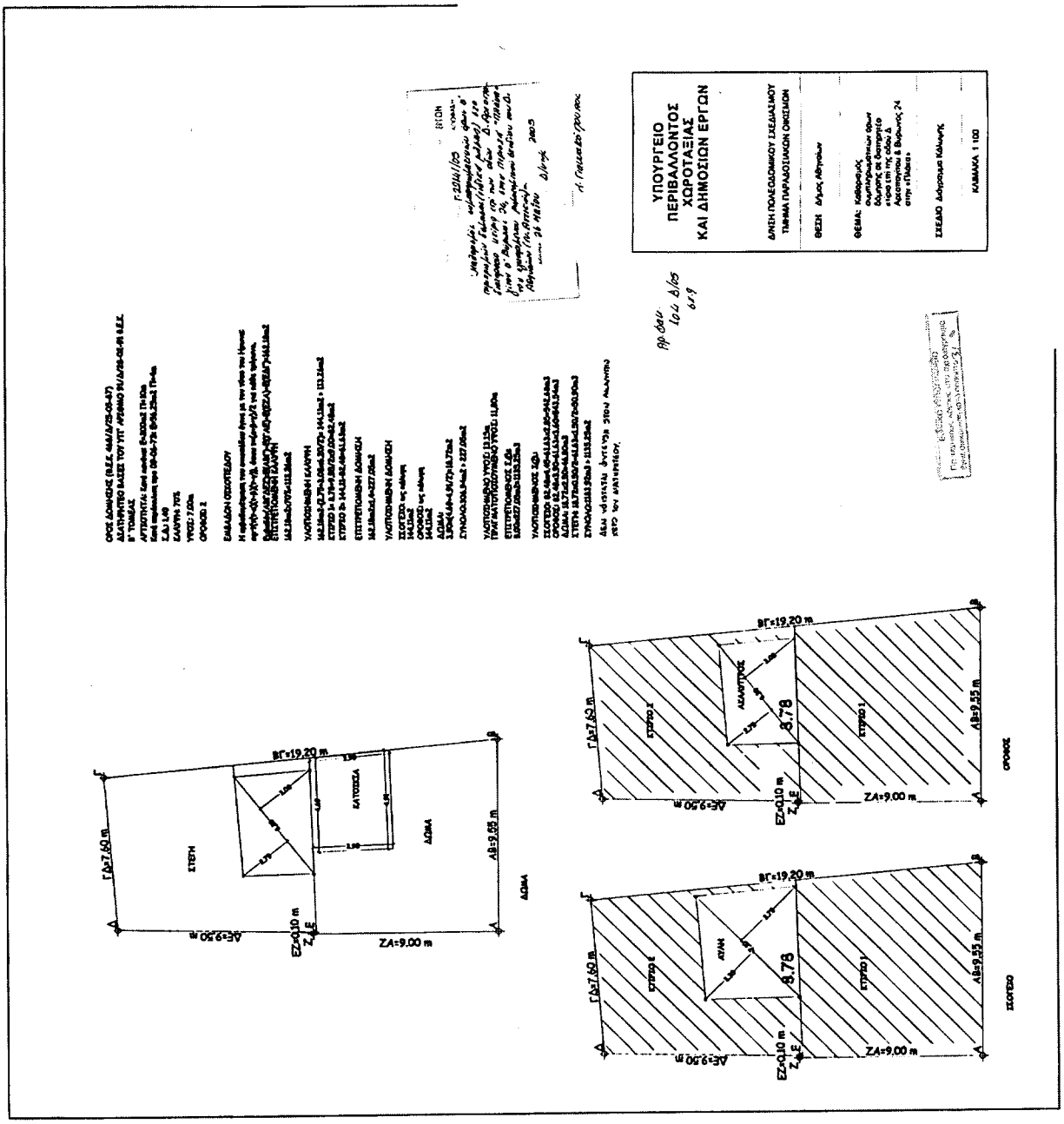
ΥΠΟΥΡΓΕΙΟ
ΠΕΡΙΒΑΛΛΟΝΤΟΣ
ΧΩΡΟΤΑΞΙΑΣ
ΚΑΙ ΔΗΜΟΣΙΩΝ ΕΡΓΩΝ
ΔΙΛΕΗ ΠΟΛΕΟΔΟΜΙΚΟΥ ΣΧΕΔΙΑΣΜΟΥ
ΤΜΗΜΑ ΠΑΡΑΛΟΓΙΣΜΩΝ ΟΙΚΟΔΟΜΩΝ
ΘΕΣΗ: Λίμος Αθηνών
ΣΧΕΔΙΟ: Δόκιμος Κάλλιαρης
ΚΛΙΜΑΚΑ 1:100
ΣΤΕΓΗ
ΚΑΤΟΨΕΙΑ
ΑΔΟΜΑ
ΑΔΟΜΑ
ΣΤΕΓΗ
ΑΔΟΜΑ
ΣΚΟΤΕΙΟ
ΟΡΟΦΟΣ
ΔΕ=9.50 m
ΕΖ=0.10 m
ΖΑ=9.00 m
ΑΒ=9.55 m
ΒΓ=19.20 m
ΓΔ=7.60 m
8.78

ΕΘΝΙΚΟ ΤΥΠΟΓΡΑΦΕΙΟ

ΕΦΗΜΕΡΙΔΑ ΤΗΣ ΚΥΒΕΡΝΗΣΕΩΣ

ΚΑΠΟΔΙΣΤΡΙΟΥ 34 * ΑΘΗΝΑ 104 32 * FAX 210 52 21 004
ΗΛΕΚΤΡΟΝΙΚΗ ΔΙΕΥΘΥΝΣΗ: http: www.et.gr – e-mail: webmaster @ et.gr

Πληροφορίες Α.Ε. - Ε.Π.Ε. και λοιπών Φ.Ε.Κ.: 210 527 9000
Φωτοαντίγραφα παλαιών ΦΕΚ - ΒΙΒΛΙΟΘΗΚΗ - ΜΑΡΝΗ 8 - Τηλ. (210)8220885 - 8222924
Δωρεάν διάθεση τεύχους Προκηρύξεων ΑΣΕΠ αποκλειστικά από Μάρνη 8 & Περιφερειακά Γραφεία
Δωρεάν ανάγνωση δημοσιευμάτων τεύχους Α΄ από την ιστοσελίδα του Εθνικού Τυπογραφείου

ΠΕΡΙΦΕΡΕΙΑΚΑ ΓΡΑΦΕΙΑ ΠΩΛΗΣΗΣ Φ.Ε.Κ.

ΘΕΣΣΑΛΟΝΙΚΗ - Βασ. Όλγας 227	**(2310) 423 956**	**ΛΑΡΙΣΑ** - Διοικητήριο	**(2410) 597449**
ΠΕΙΡΑΙΑΣ - Ευριπίδου 63	**(210) 413 5228**	**ΚΕΡΚΥΡΑ** - Σαμαρά 13	**(26610) 89 122**
ΠΑΤΡΑ - Κορίνθου 327	**(2610) 638 109**		**(26610) 89 105**
	(2610) 638 110	**ΗΡΑΚΛΕΙΟ** - Πεδιάδος 2	**(2810) 300 781**
ΙΩΑΝΝΙΝΑ - Διοικητήριο	**(26510) 87215**	**ΛΕΣΒΟΣ** - Πλ.Κωνσταντινουπόλεως 1	**(22510) 46 654**
ΚΟΜΟΤΗΝΗ - Δημοκρατίας 1	**(25310) 22 858**		**(22510) 47 533**

ΤΙΜΗ ΠΩΛΗΣΗΣ ΦΥΛΛΩΝ ΕΦΗΜΕΡΙΔΟΣ ΤΗΣ ΚΥΒΕΡΝΗΣΕΩΣ

Σε έντυπη μορφή:
- Για τα ΦΕΚ από 1 μέχρι 16 σελίδες σε 1 euro, προσαυξανόμενη κατά 0,20 euro για κάθε επιπλέον οκτασέλιδο ή μέρος αυτού.
- Για τα φωτοαντίγραφα ΦΕΚ σε 0,15 euro ανά σελίδα.

Σε μορφή CD:

Τεύχος	Περίοδος	EURO	Τεύχος	Περίοδος	EURO
Α΄	Ετήσιο	150	Αναπτυξιακών Πράξεων	Ετήσιο	50
Α	3μηνιαίο	40	Ν.Π.Δ.Δ.	Ετήσιο	50
Α΄	Μηνιαίο	15	Παράρτημα	Ετήσιο	50
Β'	Ετήσιο	300	Εμπορικής και Βιομηχανικής Ιδιοκτησίας	Ετήσιο	100
Β΄	3μηνιαίο	80	Ανωτάτου Ειδικού Δικαστηρίου	Ετήσιο	5
Β΄	Μηνιαίο	30	Διακηρύξεων Δημοσίων Συμβάσεων	Ετήσιο	200
Γ	Ετήσιο	50	Διακηρύξεων Δημοσίων Συμβάσεων	Εβδομαδιαίο	5
Δ΄	Ετήσιο	220	Α.Ε. & Ε.Π.Ε	Μηνιαίο	100
Δ΄	3μηνιαίο	60			

- Η τιμή πώλησης μεμονωμένων Φ.Ε.Κ ειδικού ενδιαφέροντος σε μορφή cd-rom και μέχρι 100 σελίδες σε 5 euro προσαυξανόμενη κατά 1 euro ανά 50 σελίδες.
- Η τιμή πώλησης σε μορφή cd-rom δημοσιευμάτων μιας εταιρείας στο τεύχος Α.Ε. και Ε.Π.Ε. σε 5 euro ανά έτος.

ΠΑΡΑΓΓΕΛΙΑ ΚΑΙ ΑΠΟΣΤΟΛΗ Φ.Ε.Κ. : τηλεφωνικά : 210 - 4071010, fax : 210 - 4071010 internet : http://www.et.gr.

ΕΤΗΣΙΕΣ ΣΥΝΔΡΟΜΕΣ Φ.Ε.Κ.

	Σε έντυπη μορφή	Από το Internet
Α΄ (Νόμοι, Π.Δ., Συμβάσεις κτλ.)	225 €	190 €
Β΄ (Υπουργικές αποφάσεις κτλ.)	320 €	225 €
Γ΄ (Διορισμοί, απολύσεις κτλ. Δημ. Υπαλλήλων)	65 €	ΔΩΡΕΑΝ
Δ΄ (Απαλλοτριώσεις, πολεοδομία κτλ.)	320 €	160 €
Αναπτυξιακών Πράξεων και Συμβάσεων (Τ.Α.Π.Σ.)	160 €	95 €
Ν.Π.Δ.Δ. (Διορισμοί κτλ. προσωπικού Ν.Π.Δ.Δ.)	65 €	ΔΩΡΕΑΝ
Παράρτημα (Προκηρύξεις θέσεων ΔΕΠ κτλ.)	33 €	ΔΩΡΕΑΝ
Δελτίο Εμπορικής και Βιομ/κής Ιδιοκτησίας (Δ.Ε.Β.Ι.)	65 €	33 €
Ανωτάτου Ειδικού Δικαστηρίου (Α.Ε.Δ.)	10 €	ΔΩΡΕΑΝ
Ανωνύμων Εταιρειών & Ε.Π.Ε.	2.250 €	645 €
Διακηρύξεων Δημοσίων Συμβάσεων (Δ.Δ.Σ.)	225 €	95 €
Πρώτο (Α΄), Δεύτερο (Β΄) και Τέταρτο (Δ΄)	–	450 €

- Το τεύχος του ΑΣΕΠ (έντυπη μορφή) θα αποστέλλεται σε συνδρομητές με την επιβάρυνση των 70 euro, ποσό το οποίο αφορά ταχυδρομικά έξοδα.
- Για την παροχή δικαιώματος ηλεκτρονικής πρόσβασης σε Φ.Ε.Κ. προηγουμένων ετών και συγκεκριμένα στα τεύχη Α΄, Β΄, Δ΄, Αναπτυξιακών Πράξεων & Συμβάσεων, Δελτίο Εμπορικής και Βιομηχανικής Ιδιοκτησίας και Διακηρύξεων Δημοσίων Συμβάσεων, η τιμή προσαυξάνεται πέραν του ποσού της ετήσιας συνδρομής έτους 2005, κατά 25 euro ανά έτος παλαιότητας και ανά τεύχος, για δε το τεύχος Α.Ε. & Ε.Π.Ε., κατά 30 euro.

* Οι συνδρομές του εσωτερικού προπληρώνονται στις ΔΟΥ (το ποσό συνδρομής καταβάλλεται στον κωδικό αριθμό εσόδων ΚΑΕ 2531 και το ποσό υπέρ ΤΑΠΕΤ (5% του ποσού της συνδρομής) στον κωδικό αριθμό εσόδων ΚΑΕ 3512).Το πρωτότυπο αποδεικτικό είσπραξης (διπλότυπο) θα πρέπει να αποστέλλεται ή να κατατίθεται στην αρμόδια Υπηρεσία του Εθνικού Τυπογραφείου.
* Η πληρωμή του υπέρ ΤΑΠΕΤ ποσοστού που αντιστοιχεί σε συνδρομές, εισπράττεται και από τις ΔΟΥ.
* Οι συνδρομητές του εξωτερικού έχουν τη δυνατότητα λήψης των δημοσιευμάτων μέσω internet, με την καταβολή των αντίστοιχων ποσών συνδρομής και ΤΑΠΕΤ .
* Οι Νομαρχιακές Αυτοδιοικήσεις, οι Δήμοι, οι Κοινότητες ως και οι επιχειρήσεις αυτών πληρώνουν το μισό χρηματικό ποσό της συνδρομής και ολόκληρο το ποσό υπέρ του ΤΑΠΕΤ.
* Η συνδρομή ισχύει για ένα ημερολογιακό έτος. Δεν εγγράφονται συνδρομητές για μικρότερο χρονικό διάστημα.
* Η εγγραφή ή ανανέωση της συνδρομής πραγματοποιείται το αργότερο μέχρι την 31ην Δεκεμβρίου κάθε έτους.
* Αντίγραφα διπλοτύπων, ταχυδρομικές επιταγές και χρηματικά γραμμάτια δεν γίνονται δεκτά.

Οι υπηρεσίες εξυπηρέτησης των πολιτών λειτουργούν καθημερινά από 08.00΄ έως 13.00΄

ΑΠΟ ΤΟ ΕΘΝΙΚΟ ΤΥΠΟΓΡΑΦΕΙΟ