04007602507050016

ΕΦΗΜΕΡΙΣ ΤΗΣ ΚΥΒΕΡΝΗΣΕΩΣ

ΤΗΣ ΕΛΛΗΝΙΚΗΣ ΔΗΜΟΚΡΑΤΙΑΣ

ΤΕΥΧΟΣ ΤΕΤΑΡΤΟ **Αρ. Φύλλου 760**

25 Ιουλίου 2005

ΑΠΟΦΑΣΕΙΣ

Αριθ. 2433

Χορήγηση παρεκκλίσεων από τις διατάξεις του Γ.Ο.Κ. για την ανέγερση του πολιτιστικού - συνεδριακού κέντρου Δήμου Ηρακλείου, στα Ο.Τ. 298 και 310 του σχεδίου πόλεως.

Ο ΓΕΝΙΚΟΣ ΓΡΑΜΜΑΤΕΑΣ ΠΕΡΙΦΕΡΕΙΑΣ ΚΡΗΤΗΣ

Έχοντας υπόψη:

1. Το άρθρο 21 παρ. 2 του ν.1577/1985 και το άρθρο 27 παρ. 16 του ν. 2831/2000.

2. Το ν. 2647/1998 (ΦΕΚ 237/Α/1998) και ιδιαίτερα το άρθρο 1 παρ. 2.13 αυτού.

3. Την υπ' αριθμ. οικ. 9928/17.12.2004 Απόφαση Γ.Γ. Περιφέρειας Κρήτης για τροποποίηση και συμπλήρωση της με αρ. πρ. 6730/12.8.2003 Απόφασης περί ορισμού εισηγητών και παροχής εξουσιοδότησης υπογραφής «Με εντολή Γενικού Γραμματέα» αποφάσεων, εγγράφων και άλλων πράξεων της Περιφέρειας στο Γενικό Διευθυντή Υπηρεσιών της Περιφέρειας Κρήτης, όπως τροποποιήθηκε με την οικ. 8548/14.4.2004 Απόφαση.

4. Την τεχνική έκθεση και το συνημμένο τεύχος σχεδίων με διάγραμμα κάλυψης ανά στάθμη κατασκευής και σχηματική τομή- της αναθεώρησης - επικαιροποίησης - συμπλήρωσης υφιστάμενης μελέτης για το πολιτιστικό κέντρο Ηρακλείου Κρήτης, που υπογράφεται από τον Αρχιτέκτονα Μηχανικό Κοκκόρη Παναγιώτη και θεωρήθηκε από το Δ/ντη της Δ/νσης ΠΕ.ΧΩ.Περιφέρειας Κρήτης.

5. Την υπ' αριθμ. ΥΠΠΟ/ΓΔΑΠΚ/ ΑΡΧ/Β1/Φ38/44266/2264/27.5.2005 απόφαση της Δ/νσης Βυζαντινών και Μεταβυζαντινών Αρχαιοτήτων του Υπουργείου Πολιτισμού.

6. Το υπ' αριθμ. 2779/15.6.2005 έγγραφο της Δ/νσης Πολεοδομικών Λειτουργιών Δήμου Ηρακλείου.

7. Τη θετική γνωμοδότηση του ΣΧΟΠ Περιφέρειας Κρήτης, όπως αυτή διατυπώνεται στην 6η συνεδρίαση της 21.6.2005 (θέμα 4ο), αποφασίζουμε:

Την έγκριση χορήγησης παρεκκλίσεων για την ανέγερση πολιτιστικού - συνεδριακού κέντρου Δήμου Ηρακλείου με συνολική επιφάνεια 9953,44 τ.μ. που αφορούν σε:

1. Αύξηση του συντελεστή δόμησης από 1,40 σε 1,80.

2. Έγκριση του αριθμού των υπογείων ορόφων του συνόλου των κτιρίων από ένα υπόγειο με χρήση βοηθητικών χώρων και τρία υπόγεια αμιγούς χρήσης χώρων στάθμευσης σε τέσσερα υπόγεια μικτής χρήσης βοηθητικών - υποστηρικτικών χώρων του θεάτρου και των αιθουσών πολλαπλών χρήσεων και χώρων στάθμευσης αυτοκινήτων, συνολικής επιφάνειας 13.221,47 τ.μ. και συνολικού ύψους 14,85 μ. κατά παρέκκλιση των πολεοδομικών διατάξεων, όπως φαίνονται στο διάγραμμα κάλυψης με κλ: 1:500 που θεωρήθηκε από το Δ/ντη της Δ/νσης ΠΕ.ΧΩ. Περιφέρειας Κρήτης, σε ιδιοκτησία του Δήμου Ηρακλείου σε οικόπεδο εμβαδού 5.670,00 τ.μ. στα Ο.Τ. 298 και 310 του σχεδίου πόλεως.

Η εγκριθείσα κατασκευή δεσμεύει τη χρήση του ακινήτου.

Κατά τα λοιπά να εφαρμοστούν οι ισχύουσες πολεοδομικές διατάξεις.

Η ισχύς της παρούσας αρχίζει από την ημερομηνία υπογραφής της.

Η απόφαση αυτή να δημοσιευθεί στην Εφημερίδα της Κυβερνήσεως, μαζί με το τεύχος σχεδίων που την συνοδεύει.

Ηράκλειο, 24 Ιουνίου 2005

Με εντολή Γενικού Γραμματέα Περιφέρειας
Ο Αναπληρωτής Γενικός Διευθυντής
ΕΥΣΤΑΘΙΟΣ ΤΖΟΥΑΝΑΚΗΣ

ΕΡΓΟΔΟΤΗΣ:

Δ.Ε.Π.Τ.Α.Η.

Δημοτική Επιχείρηση Πολιτισμού Τουρισμού και Ανάπτυξης Ηρακλείου

ΕΡΓΟ:

ΠΟΛΙΤΙΣΤΙΚΟ - ΣΥΝΕΔΡΙΑΚΟ ΚΕΝΤΡΟ ΗΡΑΚΛΕΙΟΥ ΚΡΗΤΗΣ

ΑΝΑΘΕΩΡΗΣΗ - ΕΠΙΚΑΙΡΟΠΟΙΗΣΗ - ΣΥΜΠΛΗΡΩΣΗ ΥΦΙΣΤΑΜΕΝΗΣ ΜΕΛΕΤΗΣ

ΜΕΛΕΤΗ ΕΦΑΡΜΟΓΗΣ

ΘΕΜΑ ΣΧΕΔΙΟΥ:

ΔΙΑΓΡΑΜΜΑ ΚΑΛΥΨΗΣ

ΑΡΙΘΜΟΣ ΣΧΕΔΙΟΥ: **Τ03**

ΕΘΝΙΚΟ ΤΥΠΟΓΡΑΦΕΙΟ
Για τεχνικούς λόγους στο σχεδιάγραμμα
έγινε σμίκρυνση κατά ποσοστό 55 %

ΗΜΕΡΟΜΗΝΙΑ: **ΜΑΙΟΣ 2005**

ΚΛΙΜΑΚΑ: **1:500**

ΑΡΧΙΤΕΚΤΟΝΙΚΗ ΜΕΛΕΤΗ: ΚΟΚΚΟΡΗΣ ΠΑΝΑΓΙΩΤΗΣ, ΑΡΧΙΤΕΚΤΩΝ ΜΗΧΑΝΙΚΟΣ
ΓΡΑΦΕΙΟ ΑΡΧΙΤΕΚΤ. ΜΕΛΕΤΩΝ 'ΑΣΤΕΤ' ΑΡΧΙΤΕΚΤΟΝΙΚΗ-ΠΟΛΕΟΔΟΜΙΑ-ΟΙΚΙΣΤΙΚΗ
ΔΗΜ. ΚΑΤΖΟΥΡΑΚΗΣ - ΓΡ. ΤΣΑΜΠΕΡΗΣ ΚΑΙ ΣΥΝΕΡΓΑΤΕΣ
ΤΕΧΝΙΚΟΣ ΣΥΜΒΟΥΛΟΣ ΑΡΧΙΤΕΚΤΟΝΙΚΩΝ:
ΤΑΣΟΣ Κ.ΜΠΙΡΗΣ, ΑΡΧΙΤΕΚΤΩΝ

ΣΤΑΤΙΚΗ ΜΕΛΕΤΗ: ΔΕΤΣΗΣ ΝΙΚΟΛΑΟΣ, ΠΟΛΙΤΙΚΟΣ ΜΗΧΑΝΙΚΟΣ
ΛΙΟΝΤΟΣ ΚΑΙ ΣΥΝΕΡΓΑΤΕΣ ΕΠΕ
ΓΡΑΦΕΙΟ ΣΤΑΤΙΚΩΝ ΜΕΛΕΤΩΝ

ΜΕΛΕΤΗ Η/Μ ΕΓΚΑΤΑΣΤΑΣΕΩΝ: ΧΡΙΣΤΟΦΙΛΗΣ ΓΕΩΡΓΙΟΣ, ΜΗΧΑΝΟΛΟΓΟΣ ΝΑΥΠΗΓΟΣ
Ι. ΠΑΠΑΓΡΗΓΟΡΑΚΗΣ ΚΑΙ ΣΥΝΕΡΓΑΤΕΣ ΕΠΕ
ΓΡΑΦΕΙΟ ΗΛΕΚΤΡΟΜΗΧΑΝΟΛΟΓΙΚΩΝ ΜΕΛΕΤΩΝ

ΑΚΟΥΣΤΙΚΗ ΜΕΛΕΤΗ: ΤΙΜΑΓΕΝΗΣ ΘΕΟΔΩΡΟΣ, ΑΡΧΙΤΕΚΤΩΝ - ΑΚΟΥΣΤΙΚΟΛΟΓΟΣ

ΜΕΛΕΤΗ ΣΚΗΝΗΣ: STAGE AND STUDIO CONTRACTING Co. Ltd
ΦΙΛΙΟΣ ΦΥΛΑΚΤΗΣ, ΣΥΜΒΟΥΛΟΣ ΤΕΧΝΙΚΗΣ ΣΚΗΝΗΣ, ΘΕΑΤΡΙΚΟΥ ΣΧΕΔΙΑΣΜΟΥ

ΑΝΑΘΕΩΡΗΣΕΙΣ:

ΕΛΛΗΝΙΚΗ ΔΗΜΟΚΡΑΤΙΑ
ΠΕΡΙΦΕΡΕΙΑ ΚΡΗΤΗΣ
Δ/ΝΣΗ ΠΕΡΙΒΑΛΛΟΝΤΟΣ
ΚΑΙ ΧΩΡΟΤΑΞΙΑΣ

Ο ΜΕΛΕΤΗΤΗΣ:

23.06.05
ΝΙΡΓΙΑΝΑΚΗ ΕΛΕΥΘΕΡΙΑ
ΑΓΡΟΝΟΜΟΣ & ΤΟΠΟΓΡΑΦΟΣ ΜΗΧΑΝΙΚΟΣ

ΠΑΝΑΓΙΩΤΗΣ Σ. ΚΟΚΚΟΡΗΣ
ΔΙΠΛΩΜ. ΑΡΧΙΤΕΚΤΩΝ ΜΗΧΑΝΙΚΟΣ
ΕΘΝΙΚΟΥ ΜΕΤΣΟΒΙΟΥ ΠΟΛΥΤΕΧΝΕΙΟΥ
ΜΕΛΟΣ Τ.Ε.Ε ΑΡΙΘΜΟΣ ΜΗΤΡΩΟΥ 26629
ΑΦΜ 023471598 ΔΟΥ Α' ΚΑΛΛΙΘΕΑΣ
ΓΡΥΠΑΡΗ 20 ΚΑΛΛΙΘΕΑ 176 71
ΤΗΛ. 210 9587918

Το παρόν συνοδεύει
με αρ. πρωτ. 2433/24.06.05
Ανάρτηση Τ.Γ. Περιφέρειας Κρήτης

Ο Δ/ΝΤΗΣ
Δ/ΝΣΕΩΣ ΠΕΡΙΒ/ΝΤΟΣ ΚΑΙ ΧΩΡ/ΞΙΑΣ

ΕΛΛΗΝΙΚΗ ΔΗΜΟΚΡΑΤΙΑ ΠΕΡΙΦΕΡΕΙΑ ΚΡΗΤΗΣ

ΕΜΜ. ΜΑΥΡΑΚΗΣ
ΧΗΜΙΚΟΣ ΜΗΧ/ΚΟΣ

1. ΕΜΒΑΔΟΝ ΟΙΚΟΠΕΔΟΥ= 5670m2

2. ΟΙΚΟΠΕΔΟ ΑΡΤΙΟ ΚΑΙ ΟΙΚΟΔΟΜΗΣΙΜΟ

3. Επιτρεπόμενη Κάλυψη:
5670,00*70.00% = 3.969,00μ²

4. Επιτρεπόμενη Δόμηση:
1.8* Ε.οικ = 1.8*5670 = 10.206 μ²

5. Μέγιστο Επιτρεπόμενο Υψος:
για Σ.Δ. έως 2.0 ύψος = 21.00μ

6. Πραγματοποιούμενη Κάλυψη:

ΚΑΛΥΨΗ ΟΙΚΟΠΕΔΟΥ =3968.70τ.μ < 3969τ.μ = επιτρ.

ΤΟ ΣΤΕΓΑΣΤΡΟ ΘΕΩΡΕΙΤΑΙ ΑΡΧΙΤΕΚΤΟΝΙΚΟ ΣΤΟΙΧΕΙΟ, (Διάτρητο μεταλλικό στέγαστρο) ΟΠΟΤΕ ΔΕΝ ΠΡΟΣΜΕΤΡΑΤΑΙ ΣΤΗΝ ΚΑΛΥΨΗ

7.Έλεγχος επέκτασης υπογείου γκαράζ εκτός κάλυψης

ΕΜΒ. ΓΚΑΡΑΖ ΕΝΤΟΣ ΚΑΛΥΨΕΩΣ=1781.59ΤΜ

ΠΟΣΟΣΤΟ ΓΚΑΡΑΖ ΕΠΙ ΚΑΛΥΨΕΩΣ: $\frac{1781.50}{3968.70}$ =44.89%>40%

8. Πραγματοποιούμενη Δόμηση:

Δ Ο Μ Η Σ Η

	ΕΠΙΦΑΝΕΙΑ ΠΟΥ ΠΡΟΣΜΕΤΡΑΤΑΙ ΣΤΗ ΔΟΜΗΣΗ	ΕΠΙΦΑΝΕΙΑ ΥΠΟΓΕΙΩΝ ΧΩΡΩΝ ΣΤΑΘΜΕΥΣΗΣ
ΣΤΑΘΜΗ -13.50		Ε= 4596.22τ.μ
ΣΤΑΘΜΗ -10.25		Ε= 2470.39τ.μ
ΣΤΑΘΜΗ -7.00	Ε= 567.31τ.μ	Ε= 3562.85τ.μ
ΣΤΑΘΜΗ -3.75	Ε= 1332.90 τ.μ	Ε= 2592.01τ.μ
ΣΤΑΘΜΗ +0,40	Ε= 2723.60τ.μ	
ΣΤΑΘΜΗ +4,50	Ε= 1565.74τ.μ	
ΣΤΑΘΜΗ +8,15	Ε= 2106.36τ.μ	
ΣΤΑΘΜΗ +12,50	Ε= 1657.53τ.μ	
ΣΥΝΟΛΟ	Ε= 9953.44τ.μ	Ε= 13.221,47τ.μ

9. Πραγματοποιούμενο Υψος, Αποστάσεις Δ:
Μέγ. Πραγματ. Υψος: 20.15 -0.60=19.55μ. <= 21.00μ
Για υπολογισμό των πλαγίων αποστάσεων:
Υψος που εξαντλείται ο Σ.Δ.: 21.00μ
Επιτρεπ. απόσταση από όρια οικοπέδου: 3.00+0.10*19.55=4.95μμ

10. Επιφάνεια Εξωστών και Ημιυπαίθριων Χώρων:

Επιτρεπ. επιφ. Ημ.Χ.: 10.206 μ²*20.00%=2.041,2μ²
Επιτρεπ. επιφ. Εξωστών + Ημ.Χ.: 10.206 μ²*40.00%=4.082,4μ²

11. Πραγματοποιούμενη Επιφάνεια Ημιυπαίθριων Χώρων:

Η Μ Ι Υ Π Α Ι Θ Ρ Ι Ο Ι

ΣΤΑΘΜΗ +0,40 ΗΜΙΥΠΑΙΘΡΙΟΙ	Ε= 241.05τ.μ
ΣΤΑΘΜΗ +4,50 ΗΜΙΥΠΑΙΘΡΙΟΙ	Ε= 259.01τ.μ
ΣΤΑΘΜΗ +8,15 ΗΜΙΥΠΑΙΘΡΙΟΙ	Ε= 83.89τ.μ
ΣΤΑΘΜΗ +12,50 ΗΜΙΥΠΑΙΘΡΙΟΙ	Ε= 366.53τ.μ
ΣΥΝΟΛΟ	Ε= 950.48τ.μ<2041.20τ.μ

12. Πραγματοποιούμενη Επιφάνεια Εξωστών:

Ε Ξ Ω Σ Τ Ε Σ

ΣΤΑΘΜΗ +4,50 ΕΞΩΣΤΕΣ	Ε= 53.28τ.μ
ΣΤΑΘΜΗ +8,15 ΕΞΩΣΤΕΣ	Ε= 79.70τ.μ
ΣΥΝΟΛΟ	Ε= 132.98τ.μ

Πραγματοποιούμενη Επιφάνεια Ημιυπαίθριων Χώρων+Εξωστών:

Ε= 950.48τ.μ+132.98τ.μ=1.083,46<4.082,4τ.μ

13. Ελεγχος Συντελεστή Ογκου (Σ.Ο.):
Πραγματ. ύψος κτιρίου: 19.55+0.00 για
Απόληξη κλιμακοστασίου=19.55μ > 8.50μ
Επιτρεπ. όγκος κτιρίου: 4.50*10.206 μ²=45.927μ³

Ο υπολογισμός του όγκου του κτιρίου , που βρίσκεται πάνω από από το έδαφος είναι εξαιρετικά πολύπλοκος . Γι αυτό χρησιμοποιούμε το συνολικό όγκο του κτιρίου
που βρίσεται από τη στάθμη +0.40 και πάνω και ύψος
το 4.35 που είναι το μέγιστο ύψος όλων των ορόφων όπως φαίνεται στην τομή Β-Β. Έτσι προκύπτει μεγαλύτερος όγκος (απ αυτόν που κανονικά θα προέκυπτε) και ο οποίος είναι και πάλι μικρότερος από τον επιτετπόμενο

Πραγματοποιούμενος όγκος κτιρίου : 39416.49μ3 < 45.927,00μ3

14. Θέσεις Στάθμευσης:

ΣΥΜΦΩΝΑ ΜΕ ΤΗΝ ΑΠΟΦ.23908/91
ΓΙΑ ΤΙΣ ΠΡΟΔΙΑΓΡΑΦΕΣ ΑΝΕΓΕΡΣΗΣ
ΣΥΝΕΔΡΙΑΚΩΝ ΚΕΝΤΡΩΝ
ΑΡΘΡΟ 1 §5

ΑΠΑΙΤΟΥΝΤΑΙ 1 ΘΕΣΗ ΣΤΑΘΜΕΥΣΗΣ ΓΙΑ ΤΟ 1/4 ΤΩΝ ΣΥΝΕΔΡΩΝ

ΑΡΙΘΜΟΣ ΣΥΝΕΔΡΩΝ: 801 ΣΥΝΕΔΡΟΙ

Απαιτούμενες Θέσεις: 801 / 4= 200.25 = 201 Θέσεις

Πραγματοποιούμενες θέσεις στάθμευσης

Α' Υπογειο (στάθμη -3.75)	48 θέσεις
Β' Υπογειο(στάθμη -7.00)	57 θέσεις
Γ' Υπογειο(στάθμη -10.25)	56 θέσεις
Δ' Υπογειο(στάθμη -13.50)	58 θέσεις
ΣΥΝΟΛΟ	219 θέσεις

Σύνολο πραγμ/μενων θέσεων στάθμευσης: 219θέσεις

15. Φύτευση

Υποχρ. ακάλυπτος: 5.670,00 - 3969=1.701μ²

Ελάχ. υποχρ. επιφ. φύτευσης: 2/3*1.701=1.134μ²

ΣΥΝΟΛΟ ΦΥΤΕΥΣΗΣ=1.134=1.134τ.μ.= επιτρ.

1.134μ² : 200.00 = 5.67 = 6 δέντρα

Ελάχιστα για ακάλυπτο: 6 δέντρα

ΕΘΝΙΚΟ ΤΥΠΟΓΡΑΦΕΙΟ
Για τεχνικούς λόγους στο σχεδιάγραμμα
έγινε σμίκρυνση κατά ποσοστό 55 %

ΕΛΛΗΝΙΚΗ ΔΗΜΟΚΡΑΤΙΑ ΠΕΡΙΦΕΡΕΙΑ

①	217.23	㉑	541.56
②	35.53	㉒	642.48
③	18.95	㉓	54.53
④	227.25	㉔	164.83
⑤	30.50	㉕	264.50
⑥	0.77	㉖	40.67
⑦	508.72		
⑧	284.94		
⑨	14.12		
⑩	30.28		
⑪	13.82		
⑫	1.08		
⑬	0.15		
⑭	0.39		
⑮	7.85		
⑯	103.29		
⑰	35.75		
⑱	84.67		
⑲	28.74		
⑳	574.53		

ΣΥΝΟΛΟ = 3968.70τ.μ

ΣΥΝΟΛΟ ΚΑΛΥΨΗΣ= 3968.70τ.μ

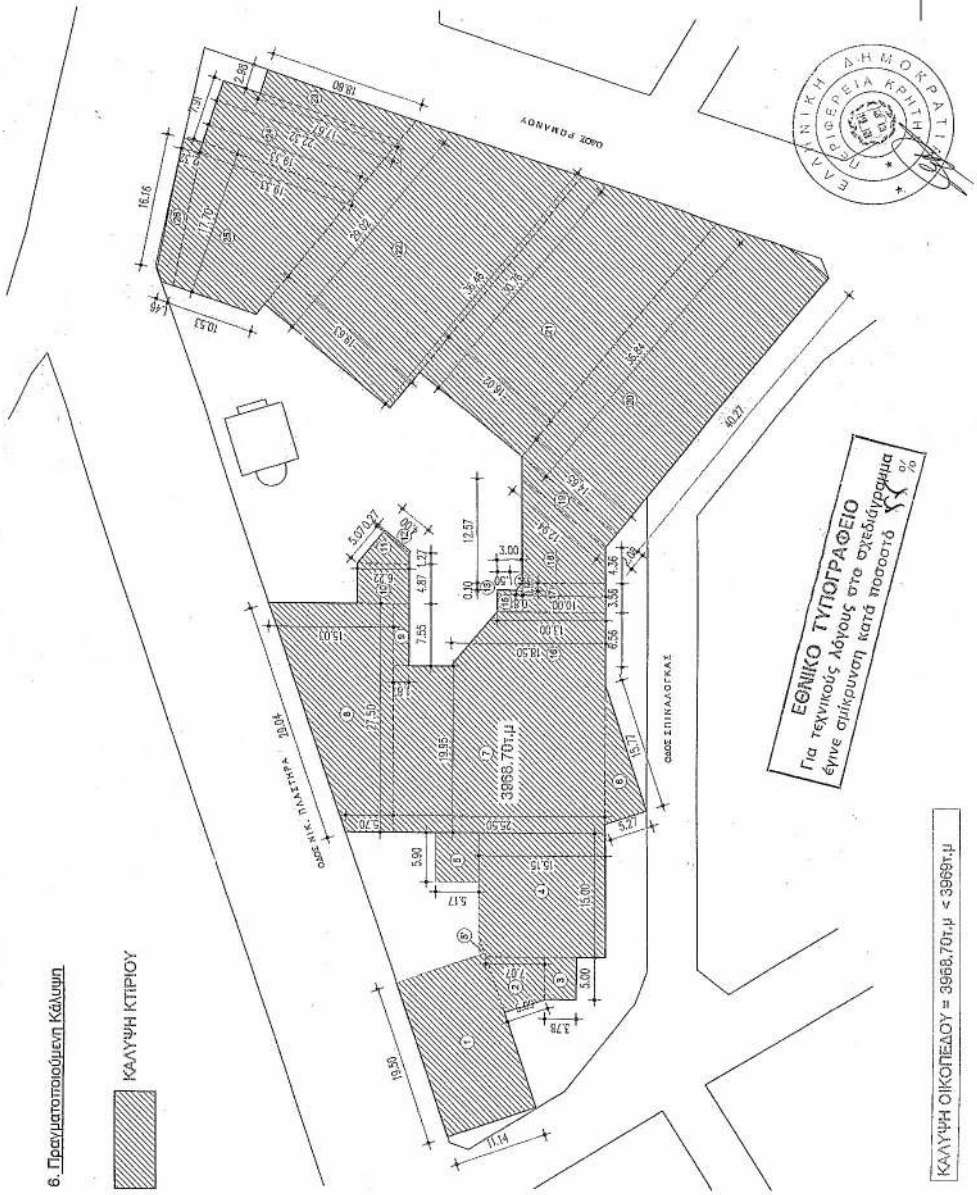

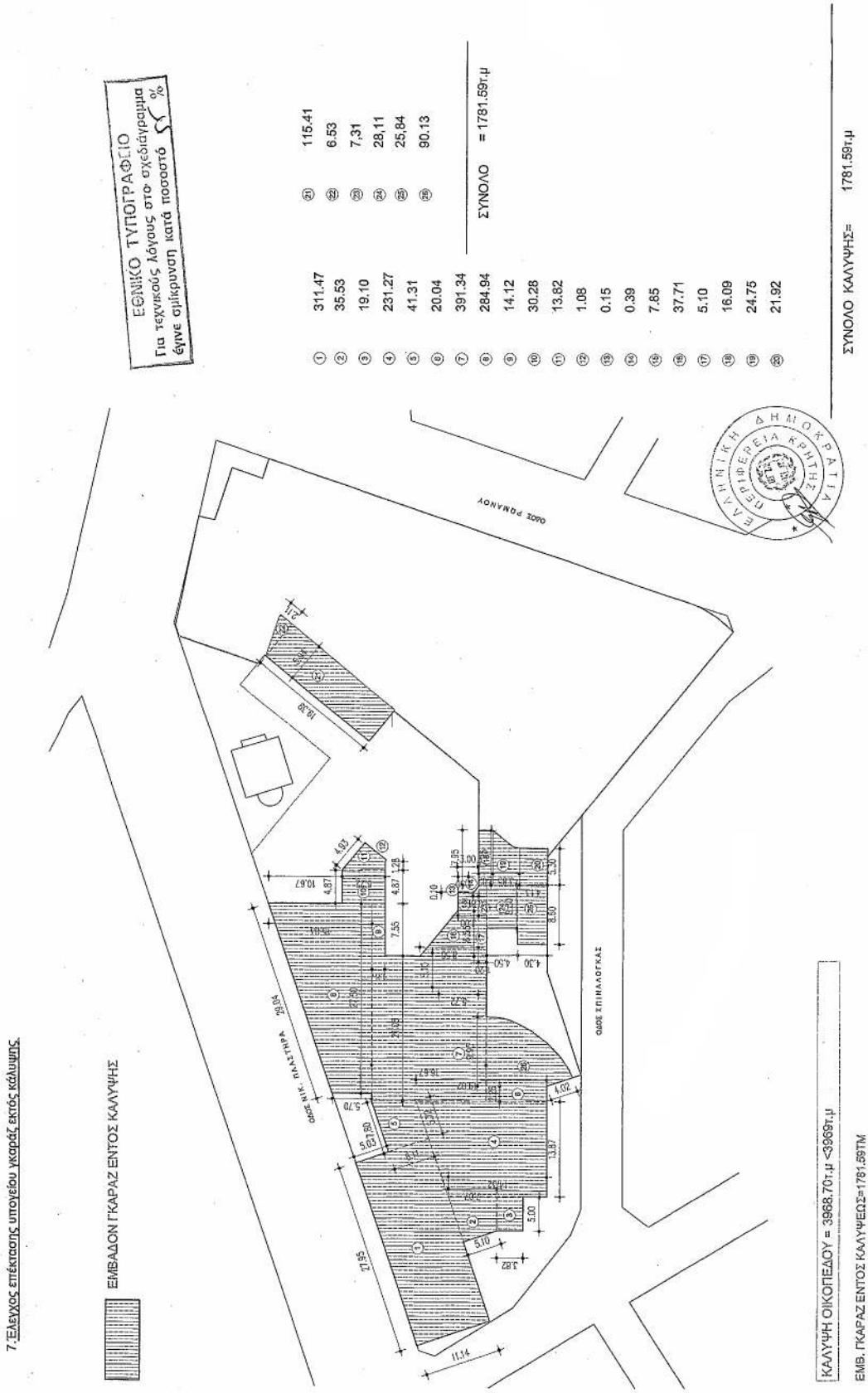
ΕΘΝΙΚΟ ΤΥΠΟΓΡΑΦΕΙΟ
Για τεχνικούς λόγους στο σχεδίαγραμμα
έγινε σμίκρυνση κατά ποσοστό %
① 311.47
② 35.53
③ 19.10
④ 231.27
⑤ 41.31
⑥ 20.04
⑦ 391.34
⑧ 284.94
⑨ 14.12
⑩ 30.28
⑪ 13.82
⑫ 1.08
⑬ 0.15
⑭ 0.39
⑮ 7.85
⑯ 37.71
⑰ 5.10
⑱ 16.09
⑲ 24.75
⑳ 21.92
㉑ 115.41
㉒ 6.53
㉓ 7,31
㉔ 28,11
㉕ 25,84
㉖ 90.13
ΣΥΝΟΛΟ = 1781.59τ.μ
ΣΥΝΟΛΟ ΚΑΛΥΨΗΣ= 1781.59τ.μ
ΕΛΛΗΝΙΚΗ ΔΗΜΟΚΡΑΤΙΑ
ΠΕΡΙΦΕΡΕΙΑ ΚΡΗΤΗΣ
ΟΔΟΣ ΡΟΔΑΝΟΥ
ΟΔΟΣ ΝΙΚ. ΠΛΑΣΤΗΡΑ
ΟΔΟΣ ΣΠΗΛΑΟΓΚΑΣ
ΕΜΒΑΔΟΝ ΓΚΑΡΑΖ ΕΝΤΟΣ ΚΑΛΥΨΗΣ
7.Έλεγχος επέκτασης υπογείου γκαράζ εκτός κάλυψης.
ΚΑΛΥΨΗ ΟΙΚΟΠΕΔΟΥ = 3968.70τ.μ <3969τ.μ
ΕΜΒ. ΓΚΑΡΑΖ ΕΝΤΟΣ ΚΑΛΥΨΕΩΣ=1781.59ΤΜ
ΠΟΣΟΣΤΟ ΓΚΑΡΑΖ ΕΠΙ ΚΑΛΥΨΕΩΣ: 1781.59/3968.70 =44.89%>40%

ΕΠΙΦΑΝΕΙΑ ΥΠΟΓΕΙΩΝ ΒΟΗΘΗΤΙΚΩΝ ΧΩΡΩΝ ΠΟΥ ΔΕΝ ΠΡΟΣΜΕΤΡΑΤΑΙ ΣΤΟ Σ.Δ. ΜΕΤΑ ΑΠΟ ΑΙΤΗΜΑ ΠΑΡΕΚΚΛΙΣΗΣ ΠΟΥ ΖΗΤΕΙΤΑΙ ΣΥΜΦΩΝΑ ΜΕ ΤΟ ΑΡΘΡΟ 21 ΤΟΥ ΓΟΚ ΚΑΙ ΜΕ ΕΛΕΥΘΕΡΟ ΥΨΟΣ ΜΕΓΑΛΥΤΕΡΟ ΤΩΝ 3.00Μ (ΑΡΘ.8 $ 3.2 ΤΟΥ ΚΤΙΡΙΟΔΟΜΙΚΟΥ ΚΑΝΟΝΙΣΜΟΥ)

ΕΘΝΙΚΟ ΤΥΠΟΓΡΑΦΕΙΟ
Για τεχνικούς λόγους στο σχεδιάγραμμα έγινε σμίκρυνση κατά ποσοστό % 55

①	237.02
②	0.59
③	6.75
④	44.66
⑤	127.66
⑥	53.23
⑦	33.69
⑧	70.12
⑨	953.51
⑩	411.36
⑪	99.11
⑫	80.82
⑬	7.31
ΣΥΝΟΛΟ	= 2125.83τ.μ

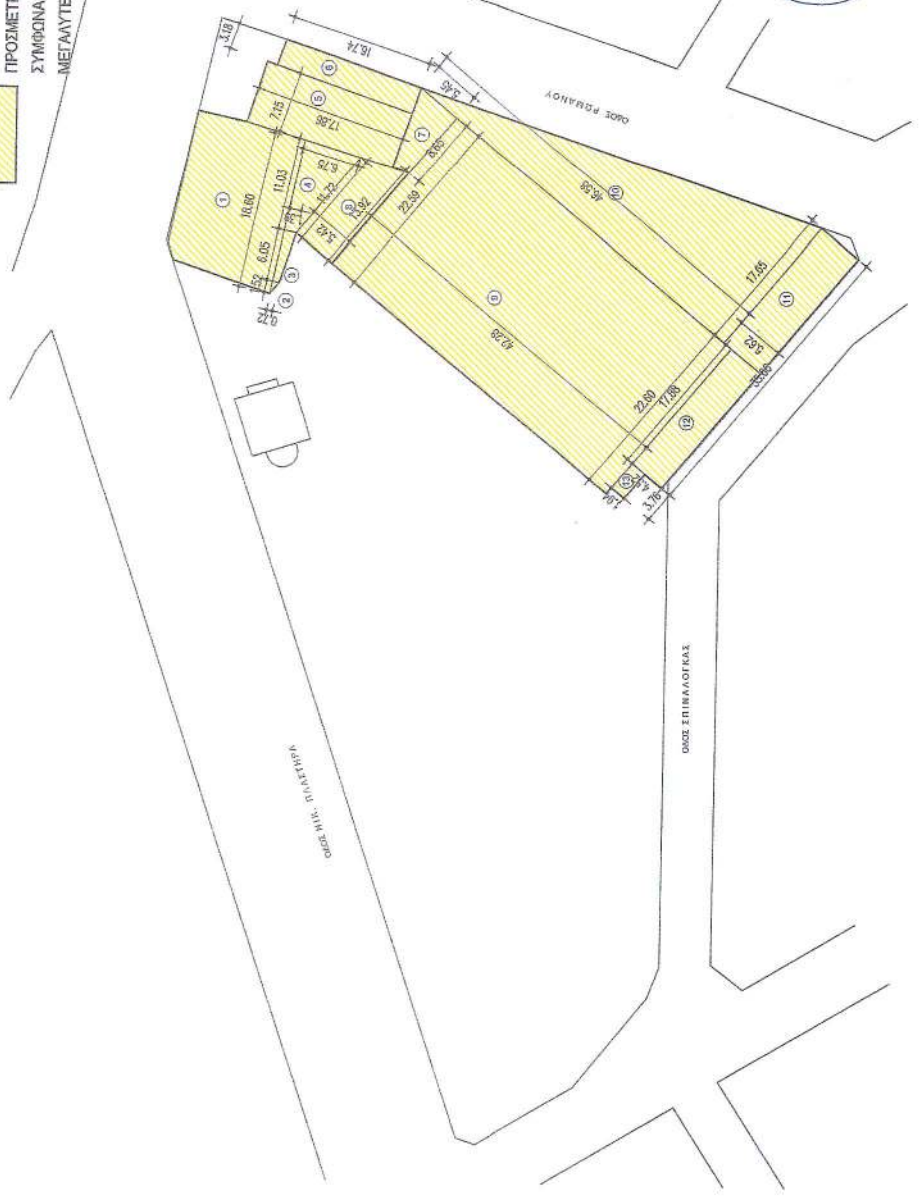

ΣΤΑΘΜΗ -13.50

ΕΘΝΙΚΟ ΤΥΠΟΓΡΑΦΕΙΟ
Για τεχνικούς λόγους στο σχεδιάγραμμα
έγινε σμίκρυνση κατά ποσοστό 48 %

ΕΠΙΦΑΝΕΙΑ ΜΗ ΠΡΟΣΜΕΤΡΩΜΕΝΗ ΣΤΗ ΔΟΜΗΣΗ

ΕΠΙΦΑΝΕΙΑ ΠΡΟΣΜΕΤΡΩΜΕΝΗ ΣΤΗ ΔΟΜΗΣΗ

ΕΠΙΦΑΝΕΙΑ ΥΠΟΓΕΙΩΝ ΒΟΗΘΗΤΙΚΩΝ ΧΩΡΩΝ ΠΟΥ ΔΕΝ ΠΡΟΣΜΕΤΡΑΤΑΙ ΣΤΟ Σ.Δ. ΜΕΤΑ ΑΠΟ ΑΙΤΗΜΑ ΠΑΡΕΚΚΛΙΣΗΣ ΠΟΥ ΖΗΤΕΙΤΑΙ ΣΥΜΦΩΝΑ ΜΕ ΤΟ ΑΡΘΡΟ 21 ΤΟΥ ΓΟΚ ΚΑΙ ΜΕ ΕΛΕΥΘΕΡΟ ΥΨΟΣ ΜΕΓΑΛΥΤΕΡΟ ΤΩΝ 3.00Μ (ΑΡΘ.8 $ 3.2 ΤΟΥ ΚΤΙΡΙΟΔΟΜΙΚΟΥ ΚΑΝΟΝΙΣΜΟΥ)

ΕΠΙΦΑΝΕΙΑ ΑΠΟΘΗΚΩΝ ΚΑΙ ΛΟΙΠΩΝ ΒΟΗΘΗΤΙΚΩΝ ΧΩΡΩΝ ΜΗ ΠΡΟΣΜΕΤΡΩΜΕΝΗ ΣΤΗ ΔΟΜΗΣΗ

①	92.78	⑲	11.97
②	153.10	⑳	18.99
③	6.80	㉑	57.90
④	2.49	㉒	14.68
⑤	3.46	㉓	9.88
⑥	11.06	㉔	141.60
⑦	1.85	㉕	154.75
⑧	84.83	㉖	20.06
⑨	97.22	㉗	30.65
⑩	203.89	㉘	13.77
⑪	5.25	㉙	13.86
⑫	39.91	㉚	0.97
⑬	2.91	㉛	1.32
⑭	91.86	㉜	23.04
⑮	6.49	㉝	31.12
⑯	5.39	㉞	12.63
⑰	56.44	㉟	149.76
⑱	101.56		

ΣΥΝΟΛΟ = 1674.24τ.μ

αφαιρουνται

⑩a	13.00
⑩b	1.47

ΣΥΝΟΛΟ = 14.47τ.μ

ΤΕΛΙΚΟ ΣΥΝΟΛΟ 1674.24-14.47= 1659.77τ.μ

ΕΜΒ. ΠΟΥ ΜΕΤΡΑΕΙ ΣΤΗ ΔΟΜΗΣΗ

1624.96-636.63-421.02=567.31τ.μ.

ΕΜΒ. ΥΠΟΓΕΙΟΥ ΠΟΥ ΔΕΝ ΠΡΟΣΜΕΤΡΑΤΑΙ ΜΕΤΑ ΑΠΟ ΑΙΤΗΜΑ ΠΑΡΕΚΚΛΙΣΗ

⑰	56.44	㉕	154.75
⑱	101.56	㉖	20.06
⑲	11.97	㉗	30.65
⑳	18.99	㉘	13.77
㉑	57.90	㉙	13.86
㉒	14.68	㉚	0.97
㉓	9.88	㉛	1.32
㉔	141.60	㉜	23.04
		㉞	12.63
		㉟	149.76

ΣΥΝΟΛΟ = 833.83τ.μ

ΕΜΒ. ΥΠΟΓΕΙΟΥ (ΚΤ.Ε)

①	92.78	④	2.49
②	153.10	⑤	3.46
③	6.80		

ΣΥΝΟΛΟ = 258.63τ.μ

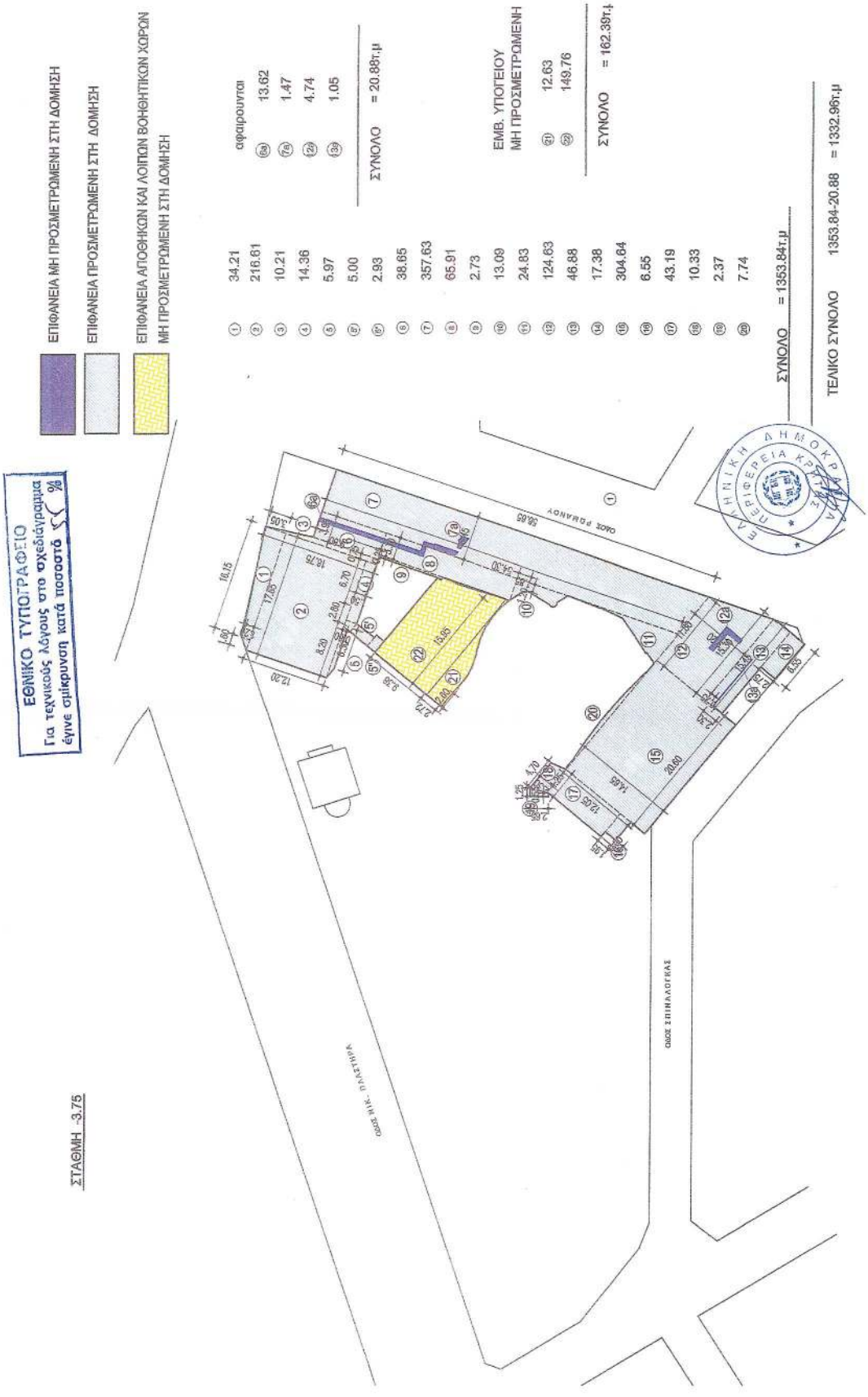
ΕΠΙΦΑΝΕΙΑ ΜΗ ΠΡΟΣΜΕΤΡΩΜΕΝΗ ΣΤΗ ΔΟΜΗΣΗ
ΕΠΙΦΑΝΕΙΑ ΠΡΟΣΜΕΤΡΩΜΕΝΗ ΣΤΗ ΔΟΜΗΣΗ
ΕΠΙΦΑΝΕΙΑ ΑΠΟΘΗΚΩΝ ΚΑΙ ΛΟΙΠΩΝ ΒΟΗΘΗΤΙΚΩΝ ΧΩΡΩΝ ΜΗ ΠΡΟΣΜΕΤΡΩΜΕΝΗ ΣΤΗ ΔΟΜΗΣΗ
① 34.21
② 216.61
③ 10.21
④ 14.36
⑤ 5.97
⑥ 5.00
⑦ 2.93
⑧ 38.65
⑨ 357.63
⑩ 65.91
⑪ 2.73
⑫ 13.09
⑬ 24.83
⑭ 124.63
⑮ 48.88
⑯ 17.38
⑰ 304.64
⑱ 6.55
⑲ 43.19
⑳ 10.33
㉑ 2.37
㉒ 7.74
αφαιρούνται
㉘ 13.62
㉙ 1.47
㉚ 4.74
㉛ 1.05
ΣΥΝΟΛΟ = 20.88τ.μ
ΕΜΒ. ΥΠΟΓΕΙΟΥ ΜΗ ΠΡΟΣΜΕΤΡΩΜΕΝΗ
㉛ 12.63
㉜ 149.76
ΣΥΝΟΛΟ = 162.39τ.μ
ΣΥΝΟΛΟ = 1353.84τ.μ
ΤΕΛΙΚΟ ΣΥΝΟΛΟ 1353.84-20.88 = 1332.96τ.μ
ΕΘΝΙΚΟ ΤΥΠΟΓΡΑΦΕΙΟ
Για τεχνικούς λόγους στο σχεδιάγραμμα έγινε σμίκρυνση κατά ποσοστό %
ΣΤΑΘΜΗ -3.75
ΟΔΟΣ ΡΟΔΑΝΟΥ
ΟΔΟΣ ΣΠΗΛΑΟΓΚΑΣ
ΕΛΛΗΝΙΚΗ ΔΗΜΟΚΡΑΤΙΑ ΠΕΡΙΦΕΡΕΙΑ ΚΡΗΤΗΣ

ΣΤΑΘΜΗ +0,40

ΕΠΙΦΑΝΕΙΑ ΜΗ ΠΡΟΣΜΕΤΡΩΜΕΝΗ ΣΤΗ ΔΟΜΗΣΗ

ΕΠΙΦΑΝΕΙΑ ΠΡΟΣΜΕΤΡΩΜΕΝΗ ΣΤΗ ΔΟΜΗΣΗ

ΕΠΙΦΑΝΕΙΑ ΗΜΙΥΠΑΙΘΡΙΟΥ ΧΩΡΟΥ

				αφαιρουνται	
1	182.78	22	239.13	α	33.92
2	32.10	23	53.62	β	11.07
3	161.91	24	302.81	γ	3.80
4	31.32	25	359.51	δ	3.96
5	59.59	26	53.68	ε	13.17
6	76.88	27	9.58	ζ	0.54
7	155.18	28	38.29	η	6.19
8	53.51	29	359.77	θ	6.23
9	75.90	30	72.38	ι	14.45
10	223.19	31	13.67	κ	1.47
11	7.18	32	10.02	λ	3.08
12	23.14	33	13.83	μ	5.76
13	6.32	34	4.40	ν	2.33
14	17.89	35	15.95	ξ	4.74
15	61.73	36	3.00	ο	5.45
16	3.15	37	46.82		
17	8.50	38	12.45		
18	15.60				
19	4.05				
20	20.80				
21	10.16				
	ΣΥΝΟΛΟ = 2.839.79τ.μ				ΣΥΝΟΛΟ = 116.19τ.μ

ΤΕΛΙΚΟ ΣΥΝΟΛΟ 2.839.798-116.19= 2723.60τ

ΗΜΙΥΠΑΙΘΡΙΟΙ

α	33.92	θ	33,28
β	7.11	ι	23,12
γ	12.98	κ	36,94
δ	7.99	λ	3,88
ε	1,06	μ	4.68
ζ	38,99	ν	18.42
η	18,68		

ΣΥΝΟΛΟ =241,05τ.μ

ΕΘΝΙΚΟ ΤΥΠΟΓΡΑΦΕΙΟ
Για τεχνικούς λόγους στο σχεδιάγραμμα
έγινε σμίκρυνση κατά ποσοστό 5 %

ΣΤΑΘΜΗ +4,50

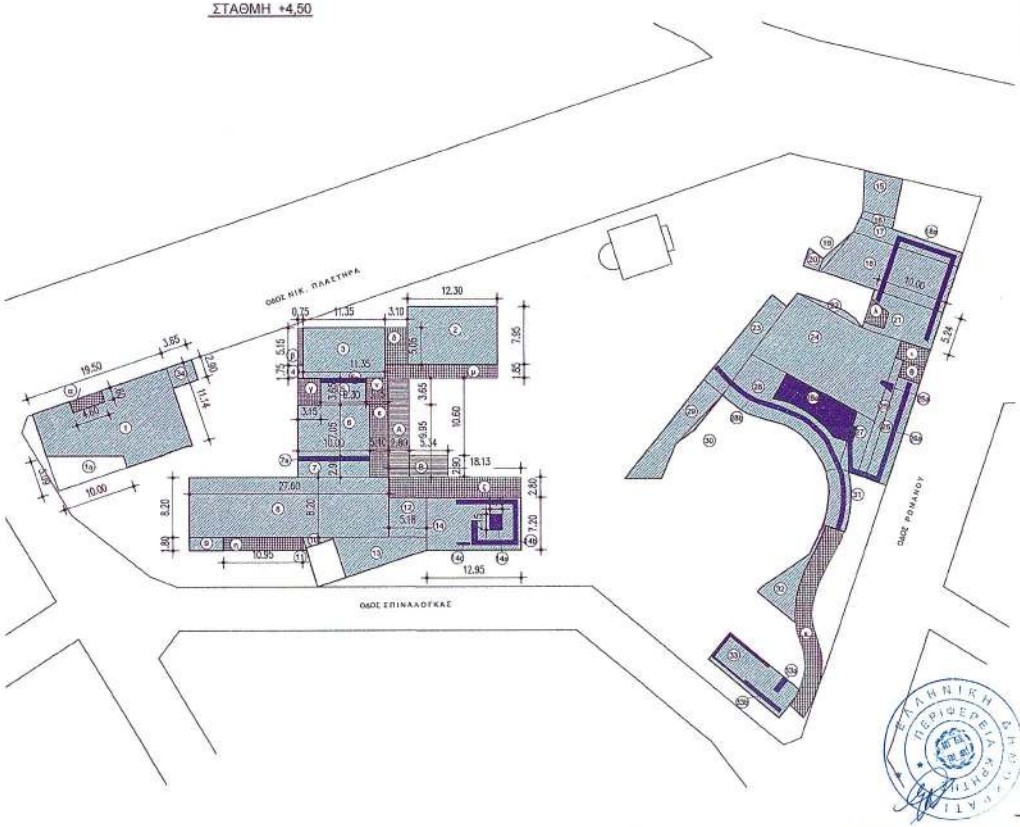

ΕΠΙΦΑΝΕΙΑ ΜΗ ΠΡΟΣΜΕΤΡΩΜΕΝΗ ΣΤΗ ΔΟΜΗΣΗ

ΕΠΙΦΑΝΕΙΑ ΠΡΟΣΜΕΤΡΩΜΕΝΗ ΣΤΗ ΔΟΜΗΣΗ

ΕΠΙΦΑΝΕΙΑ ΗΜΙΥΠΑΙΘΡΙΟΥ ΧΩΡΟΥ

ΕΠΙΦΑΝΕΙΑ ΕΞΩΣΤΩΝ

1	175.42
2	97.79
3	78.31
4	1.31
5	23.00
6	70.50
7	29.00
8	226.32
9	8.37
10	3.55
11	0.52
12	27.97
13	46.01
14	93.20
15	27.11
16	5.50
17	31.89
18	109.75
19	3.37
20	4.86
21	54.72
22	5.43
23	43.82
24	185.41
25	19.88
26	45.62
27	21.97
28	125.04
29	49.35
30	2.41
31	24.91
32	28.82
33	59.22
34	10.59

ΣΥΝΟΛΟ = 1740.94τ.μ

αφαιρουνται

α	7.36
1α	33.93
3α	3.78
7α	6.00
4α	3.80
4β	13.81
4γ	0.54
5α	17.62
γ	8.00
5γ	1.47
5δ	14.42
5ε	41.37
5η	18.80
5θ	1.65
5ι	6.45

ΣΥΝΟΛΟ = 175.20τ.μ

ΤΕΛΙΚΟ ΣΥΝΟΛΟ 1740.94-175.20= 1565.74τ.μ

ΗΜΙΥΠΑΙΘΡΙΟΙ

α	7.36	β	7.10
β	3.86	ι	10.78
γ	11.50	κ	63.38
δ	15.66	Α	8.00
ε	25.92	μ	28.49
ζ	50.75	ν	11.50
η	14.71		

ΣΥΝΟΛΟ = 259.01τ.μ

ΕΞΩΣΤΕΣ

Α	37.80
Β	15.48

ΣΥΝΟΛΟ = 53.28τ.μ

ΕΛΛΗΝΙΚΗ ΔΗΜΟΚΡΑΤΙΑ ΠΕΡΙΦΕΡΕΙΑ ΚΡΗΤΗΣ

ΕΘΝΙΚΟ ΤΥΠΟΓΡΑΦΕΙΟ
Για τεχνικούς λόγους στο σχεδιάγραμμα
έγινε σμίκρυνση κατά ποσοστό 48 %

ΣΤΑΘΜΗ +8,15

ΕΘΝΙΚΟ ΤΥΠΟΓΡΑΦΕΙΟ
Για τεχνικούς λόγους στο σχεδιάγραμμα
έγινε σμίκρυνση κατά ποσοστό 48 %

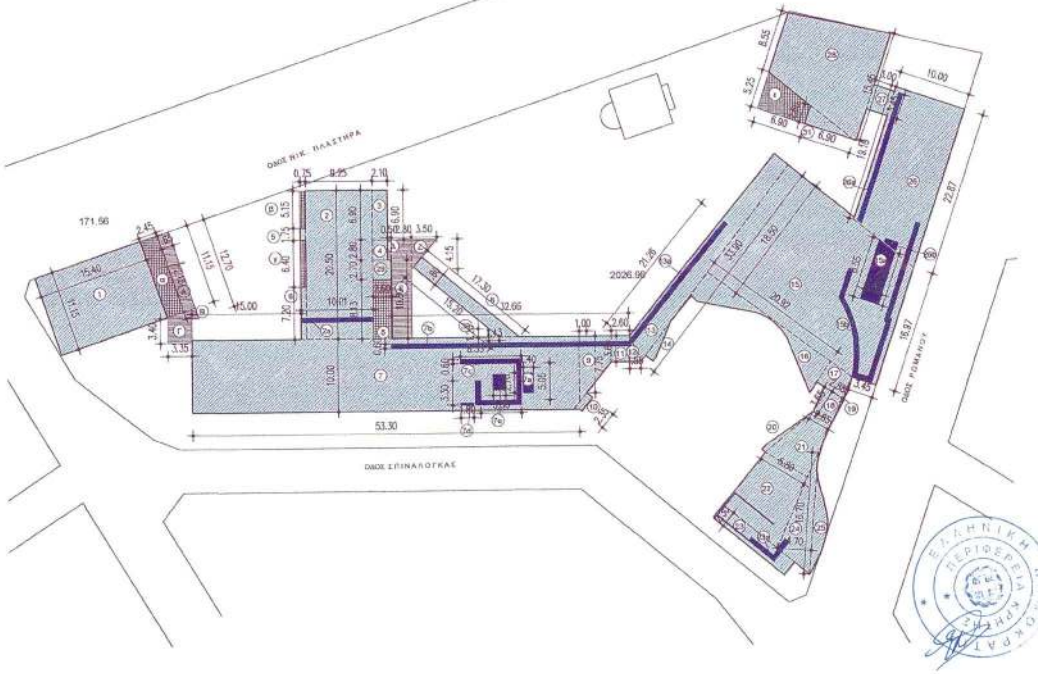

ΕΠΙΦΑΝΕΙΑ ΜΗ ΠΡΟΣΜΕΤΡΩΜΕΝΗ ΣΤΗ ΔΟΜΗΣΗ

ΕΠΙΦΑΝΕΙΑ ΠΡΟΣΜΕΤΡΩΜΕΝΗ ΣΤΗ ΔΟΜΗΣΗ

ΕΠΙΦΑΝΕΙΑ ΗΜΙΥΠΑΙΘΡΙΟΥ ΧΩΡΟΥ

ΕΠΙΦΑΝΕΙΑ ΕΞΩΣΤΩΝ

				αφαιρουνται	
1	171.56	17	12.55	25	6.00
2	189.63	18	10.31	26	3.71
3	14.49	19	1.05	27	19.60
4	5.88	20	3.48	28	13.85
5	1.31	21	39.60	29	0.54
6	5.42	22	79.63	30	3.80
7	535.57	23	28.79	31	12.92
8	28.93	24	39.22	32	20.89
9	27.77	25	16.18	33	24.12
10	2.62	26	209.38	34	6.25
11	9.48	27	10.35	35	11.13
12	2.78	28	171.57	36	1.47
13	98.00	29	6.95		
14	4.20	30	0.86		
15	445.78	31	9.00		
16	44.82				
		ΣΥΝΟΛΟ	= 2227.17τ.μ	ΣΥΝΟΛΟ	= 124.28τ.μ

ΤΕΛΙΚΟ ΣΥΝΟΛΟ 2227.17-124.28= 2102.89τ.μ

ΗΜΙΥΠΑΙΘΡΙΟΙ

α	27.26	δ	21.06
β	3.86	ε	27.00
γ	4.80		
		ΣΥΝΟΛΟ	= 83.98τ.μ

ΕΞΩΣΤΕΣ

Α	18,35	Ε	37.73
Β	3,48	Ζ	7,26
Γ	11,48		
Δ	1,40	ΣΥΝΟΛΟ	= 79.70τ.μ

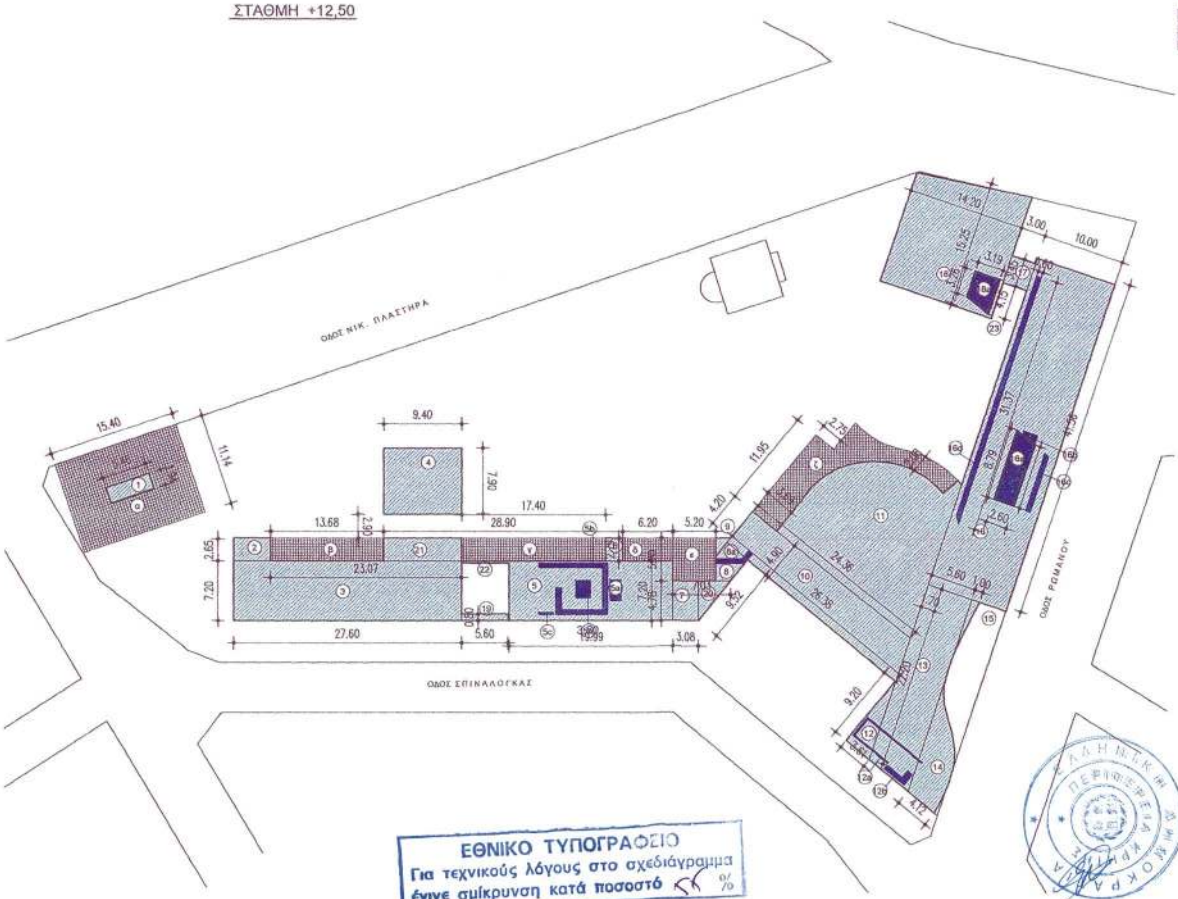

ΕΠΙΦΑΝΕΙΑ ΜΗ ΠΡΟΣΜΕΤΡΩΜΕΝΗ ΣΤΗ ΔΟΜΗΣΗ

ΕΠΙΦΑΝΕΙΑ ΠΡΟΣΜΕΤΡΩΜΕΝΗ ΣΤΗ ΔΟΜΗΣΗ

ΕΠΙΦΑΝΕΙΑ ΗΜΙΥΠΑΙΘΡΙΟΥ ΧΩΡΟΥ

				αφαιρουνται	
1	10.60	13	130.92	5a	3.45
2	12.60	14	42.88	5b	13.85
3	198.72	15	3.14	5c	0.54
4	74.26	16	414.78	5e	3.80
5	143.50	17	10.37	5e	3.86
6	5.85	18	207.60	5z	3.25
7	14.93	19	4.48	5η	2.63
8	11.86	20	9.41	5θ	21.95
9	2.05	21	26.32	5ι	1.47
10	127.81	22	1.43	5κ	4.32
11	267.34	23	2.07	5λ	18.82
12	17.03			5μ	14.36
		ΣΥΝΟΛΟ	= 1747.77τ.μ	ΣΥΝΟΛΟ	= 90.24τ.μ

ΤΕΛΙΚΟ ΣΥΝΟΛΟ 1747.77-90.24= 1657.53τ.μ

ΗΜΙΥΠΑΙΘΡΙΟΙ

α	150.10	δ	17.27
β	38.27	ε	26.99
γ	48.72	ζ	85.18
		ΣΥΝΟΛΟ	= 366.53τ.μ

ΕΘΝΙΚΟ ΤΥΠΟΓΡΑΦΕΙΟ
Για τεχνικούς λόγους στο σχεδιάγραμμα
έγινε σμίκρυνση κατά ποσοστό %

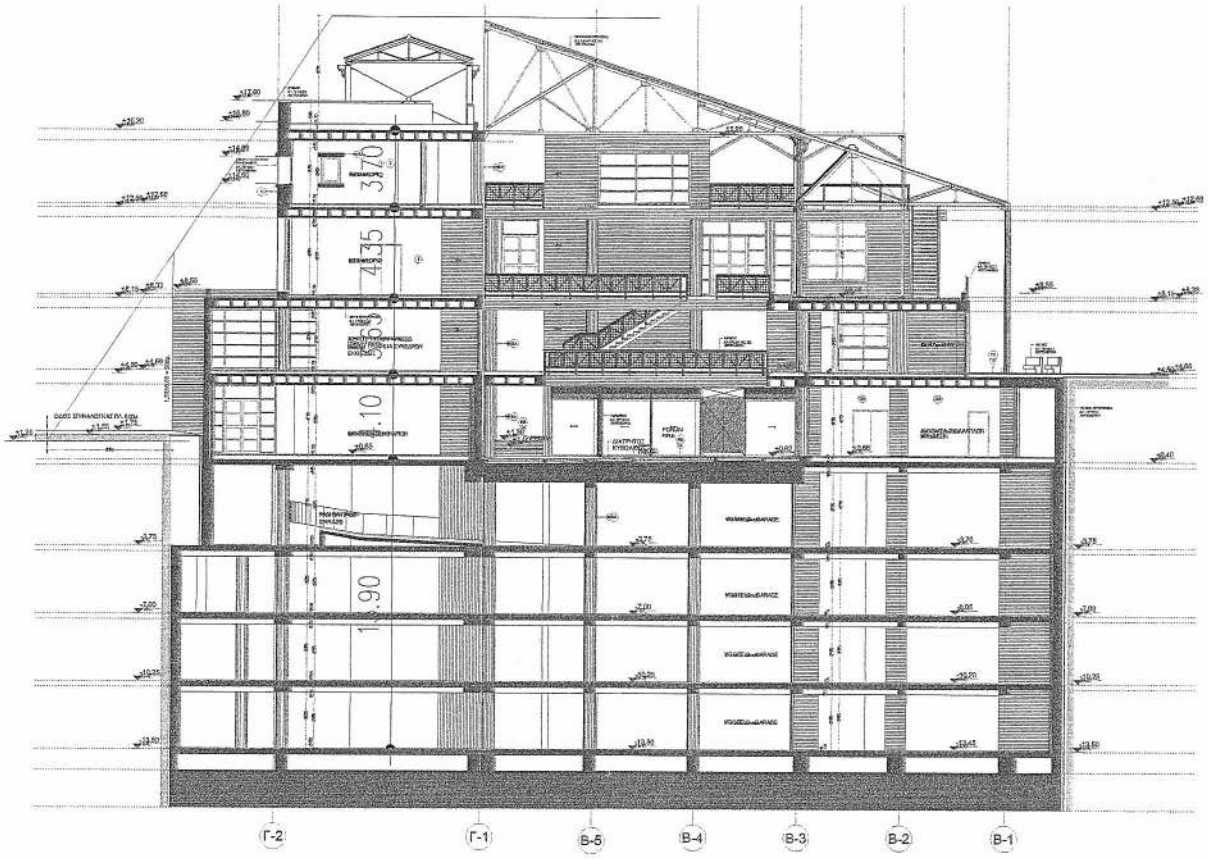

13. Ελεγχος Συντελεστή Ογκου (Σ.Ο.):

ΣΤΑΘΜΗ +0,40

241,05x4.35=1048.57 μ³

2723.60x4.35=11847.66 μ³ 12396.23μ³

ΣΤΑΘΜΗ +4,50

259.01x4.35=1126.69 μ³

1a 33.93x4.35=147.60 μ³

1565.74x4.35=6810.97μ³ 8085.26μ³

ΣΤΑΘΜΗ +8,15

83.98x4.35=365.31μ³

ε 27.00x4.35=117.45 μ³

2102.89x4.35=9147,57 μ³ 9630.33 μ³

ΣΤΑΘΜΗ +12,50

366.53x4.35=1594.41μ³

1657.53x4.35=7210.25μ³ 8804.67 μ³

ΓΕΝΙΚΟ ΣΥΝΟΛΟ ΟΓΚΟΥ	39416.49μ3 < 45.927,00μ3

ΕΘΝΙΚΟ ΤΥΠΟΓΡΑΦΕΙΟ
Για τεχνικούς λόγους στο σχεδιάγραμμα
έγινε σμίκρυνση κατά ποσοστό 56 %

15. Φύτευση Οικοπέδου:

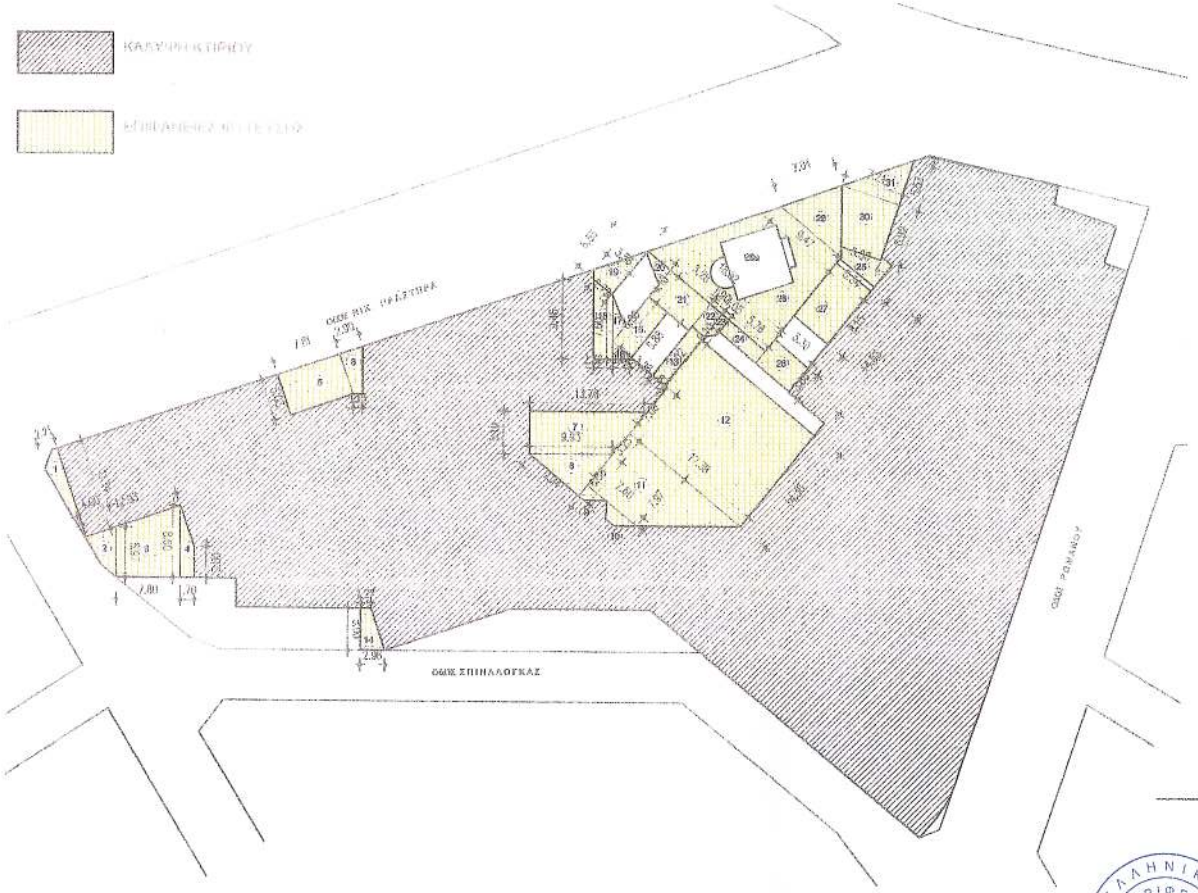

Πραγματοποιούμενη επιφάνεια φύτευσης:

1	13.79	21	25.67
2	12.82	22	6.57
3	56.76	23	3.02
4	10.54	24	10.75
5	39.26	25	35.42
6	10.50	26	19.54
7	61.08	27	43.49
8	24.69	28	203.28
9	3.09	29	32.20
10	5.01	30	42.19
11	99.52	31	20.00
12	248.50		
13	14.15	ΣΥΝΟΛΟ	= 1.134τ.μ
14	22.81		
15	19.56		
16	2.73		
17	4.27		
18	19.78		
19	13.25		
20	4.09		

ΣΥΝΟΛΟ ΦΥΤΕΥΣΗΣ=1.134=1.134τ.μ.= επιτρ.

ΕΛΛΗΝΙΚΗ ΔΗΜΟΚΡΑΤΙΑ ΠΕΡΙΦΕΡΕΙΑ

1.134μ² : 200.00 = 5.67 = 6 δέντρα
Ελάχιστα για ακάλυπτο: 6 δέντρα

ΕΘΝΙΚΟ ΤΥΠΟΓΡΑΦΕΙΟ
Για τεχνικούς λόγους στο σχεδιάγραμμα έγινε σμίκρυνση κατά ποσοστό 55 %

ΕΘΝΙΚΟ ΤΥΠΟΓΡΑΦΕΙΟ

ΕΦΗΜΕΡΙΔΑ ΤΗΣ ΚΥΒΕΡΝΗΣΕΩΣ

ΚΑΠΟΔΙΣΤΡΙΟΥ 34 * ΑΘΗΝΑ 104 32 * FAX 210 52 21 004
ΗΛΕΚΤΡΟΝΙΚΗ ΔΙΕΥΘΥΝΣΗ: http: www.et.gr – e-mail: webmaster @ et.gr

Πληροφορίες Α.Ε. - Ε.Π.Ε. και λοιπών Φ.Ε.Κ.: 210 527 9000
Φωτοαντίγραφα παλαιών ΦΕΚ - ΒΙΒΛΙΟΘΗΚΗ - ΜΑΡΝΗ 8 - Τηλ. (210)8220885 - 8222924
Δωρεάν διάθεση τεύχους Προκηρύξεων ΑΣΕΠ αποκλειστικά από Μάρνη 8 & Περιφερειακά Γραφεία
Δωρεάν ανάγνωση δημοσιευμάτων τεύχους Α΄ από την ιστοσελίδα του Εθνικού Τυπογραφείου

ΠΕΡΙΦΕΡΕΙΑΚΑ ΓΡΑΦΕΙΑ ΠΩΛΗΣΗΣ Φ.Ε.Κ.

ΘΕΣΣΑΛΟΝΙΚΗ - Βασ. Όλγας 227	**(2310) 423 956**	**ΛΑΡΙΣΑ** - Διοικητήριο	**(2410) 597449**
ΠΕΙΡΑΙΑΣ - Ευριπίδου 63	**(210) 413 5228**	**ΚΕΡΚΥΡΑ** - Σαμαρά 13	**(26610) 89 122**
ΠΑΤΡΑ - Κορίνθου 327	**(2610) 638 109**		**(26610) 89 105**
	(2610) 638 110	**ΗΡΑΚΛΕΙΟ** - Πεδιάδος 2	**(2810) 300 781**
ΙΩΑΝΝΙΝΑ - Διοικητήριο	**(26510) 87215**	**ΛΕΣΒΟΣ** - Πλ.Κωνσταντινουπόλεως 1	**(22510) 46 654**
ΚΟΜΟΤΗΝΗ - Δημοκρατίας 1	**(25310) 22 858**		**(22510) 47 533**

ΤΙΜΗ ΠΩΛΗΣΗΣ ΦΥΛΛΩΝ ΕΦΗΜΕΡΙΔΟΣ ΤΗΣ ΚΥΒΕΡΝΗΣΕΩΣ

Σε έντυπη μορφή:
- Για τα ΦΕΚ από 1 μέχρι 16 σελίδες σε 1 euro, προσαυξανόμενη κατά 0,20 euro για κάθε επιπλέον οκτασέλιδο ή μέρος αυτού.
- Για τα φωτοαντίγραφα ΦΕΚ σε 0,15 euro ανά σελίδα.

Σε μορφή CD:

Τεύχος	Περίοδος	EURO	Τεύχος	Περίοδος	EURO
Α΄	Ετήσιο	150	Αναπτυξιακών Πράξεων	Ετήσιο	50
Α	3μηνιαίο	40	Ν.Π.Δ.Δ.	Ετήσιο	50
Α΄	Μηνιαίο	15	Παράρτημα	Ετήσιο	50
Β’	Ετήσιο	300	Εμπορικής και Βιομηχανικής Ιδιοκτησίας	Ετήσιο	100
Β΄	3μηνιαίο	80	Ανωτάτου Ειδικού Δικαστηρίου	Ετήσιο	5
Β΄	Μηνιαίο	30	Διακηρύξεων Δημοσίων Συμβάσεων	Ετήσιο	200
Γ	Ετήσιο	50	Διακηρύξεων Δημοσίων Συμβάσεων	Εβδομαδιαίο	5
Δ΄	Ετήσιο	220	Α.Ε. & Ε.Π.Ε	Μηνιαίο	100
Δ΄	3μηνιαίο	60			

- Η τιμή πώλησης μεμονωμένων Φ.Ε.Κ ειδικού ενδιαφέροντος σε μορφή cd-rom και μέχρι 100 σελίδες σε 5 euro προσαυξανόμενη κατά 1 euro ανά 50 σελίδες.
- Η τιμή πώλησης σε μορφή cd-rom δημοσιευμάτων μιας εταιρείας στο τεύχος Α.Ε. και Ε.Π.Ε. σε 5 euro ανά έτος.

ΠΑΡΑΓΓΕΛΙΑ ΚΑΙ ΑΠΟΣΤΟΛΗ Φ.Ε.Κ. : τηλεφωνικά : 210 - 4071010, fax : 210 - 4071010 internet : http://www.et.gr.

ΕΤΗΣΙΕΣ ΣΥΝΔΡΟΜΕΣ Φ.Ε.Κ.

	Σε έντυπη μορφή	Από το Internet
Α΄ (Νόμοι, Π.Δ., Συμβάσεις κτλ.)	225 €	190 €
Β΄ (Υπουργικές αποφάσεις κτλ.)	320 €	225 €
Γ΄ (Διορισμοί, απολύσεις κτλ. Δημ. Υπαλλήλων)	65 €	ΔΩΡΕΑΝ
Δ΄ (Απαλλοτριώσεις, πολεοδομία κτλ.)	320 €	160 €
Αναπτυξιακών Πράξεων και Συμβάσεων (Τ.Α.Π.Σ.)	160 €	95 €
Ν.Π.Δ.Δ. (Διορισμοί κτλ. προσωπικού Ν.Π.Δ.Δ.)	65 €	ΔΩΡΕΑΝ
Παράρτημα (Προκηρύξεις θέσεων ΔΕΠ κτλ.)	33 €	ΔΩΡΕΑΝ
Δελτίο Εμπορικής και Βιομ/κής Ιδιοκτησίας (Δ.Ε.Β.Ι.)	65 €	33 €
Ανωτάτου Ειδικού Δικαστηρίου (Α.Ε.Δ.)	10 €	ΔΩΡΕΑΝ
Ανωνύμων Εταιρειών & Ε.Π.Ε.	2.250 €	645 €
Διακηρύξεων Δημοσίων Συμβάσεων (Δ.Δ.Σ.)	225 €	95 €
Πρώτο (Α΄), Δεύτερο (Β΄) και Τέταρτο (Δ΄)	–	450 €

- Το τεύχος του ΑΣΕΠ (έντυπη μορφή) θα αποστέλλεται σε συνδρομητές με την επιβάρυνση των 70 euro, ποσό το οποίο αφορά ταχυδρομικά έξοδα.
- Για την παροχή δικαιώματος ηλεκτρονικής πρόσβασης σε Φ.Ε.Κ. προηγουμένων ετών και συγκεκριμένα στα τεύχη Α΄, Β΄, Δ΄, Αναπτυξιακών Πράξεων & Συμβάσεων, Δελτίο Εμπορικής και Βιομηχανικής Ιδιοκτησίας και Διακηρύξεων Δημοσίων Συμβάσεων, η τιμή προσαυξάνεται πέραν του ποσού της ετήσιας συνδρομής έτους 2005, κατά 25 euro ανά έτος παλαιότητας και ανά τεύχος, για δε το τεύχος Α.Ε. & Ε.Π.Ε., κατά 30 euro.

* Οι συνδρομές του εσωτερικού προπληρώνονται στις ΔΟΥ (το ποσό συνδρομής καταβάλλεται στον κωδικό αριθμό εσόδων ΚΑΕ 2531 και το ποσό υπέρ ΤΑΠΕΤ (5% του ποσού της συνδρομής) στον κωδικό αριθμό εσόδων ΚΑΕ 3512).Το πρωτότυπο αποδεικτικό είσπραξης (διπλότυπο) θα πρέπει να αποστέλλεται ή να κατατίθεται στην αρμόδια Υπηρεσία του Εθνικού Τυπογραφείου.
* Η πληρωμή του υπέρ ΤΑΠΕΤ ποσοστού που αντιστοιχεί σε συνδρομές, εισπράττεται και από τις ΔΟΥ.
* Οι συνδρομητές του εξωτερικού έχουν τη δυνατότητα λήψης των δημοσιευμάτων μέσω internet, με την καταβολή των αντίστοιχων ποσών συνδρομής και ΤΑΠΕΤ .
* Οι Νομαρχιακές Αυτοδιοικήσεις, οι Δήμοι, οι Κοινότητες ως και οι επιχειρήσεις αυτών πληρώνουν το μισό χρηματικό ποσό της συνδρομής και ολόκληρο το ποσό υπέρ του ΤΑΠΕΤ.
* Η συνδρομή ισχύει για ένα ημερολογιακό έτος. Δεν εγγράφονται συνδρομητές για μικρότερο χρονικό διάστημα.
* Η εγγραφή ή ανανέωση της συνδρομής πραγματοποιείται το αργότερο μέχρι την 31ην Δεκεμβρίου κάθε έτους.
* Αντίγραφα διπλοτύπων, ταχυδρομικές επιταγές και χρηματικά γραμμάτια δεν γίνονται δεκτά.

Οι υπηρεσίες εξυπηρέτησης των πολιτών λειτουργούν καθημερινά από 08.00΄ έως 13.00΄

ΑΠΟ ΤΟ ΕΘΝΙΚΟ ΤΥΠΟΓΡΑΦΕΙΟ