



# ΕΦΗΜΕΡΙΣ ΤΗΣ ΚΥΒΕΡΝΗΣΕΩΣ

## ΤΗΣ ΕΛΛΗΝΙΚΗΣ ΔΗΜΟΚΡΑΤΙΑΣ

ΤΕΥΧΟΣ ΤΕΤΑΡΤΟ

Αρ. Φύλλου 382

23 Αυγούστου 2007

### ΠΕΡΙΕΧΟΜΕΝΑ

#### ΑΠΟΦΑΣΕΙΣ

- Κήρυξη ως αναδασωτέας έκτασης εμβαδού τεσσάρων χιλιάδων οκτακοσίων εβδομήντα τριών (4.873) τετραγωνικών μέτρων στη θέση «Ρόγα Καρυών» Τ.Δ. Καρυών Δήμου Ομηρούπολης Ν. Χίου..... 1
- Κήρυξη ως δημόσιας δασικής έκτασης 8,262 στρεμ. ως αναδασωτέας, στη θέση «Αγρίδα» Δ.Δ. Λιβαδίου, Δήμου Λιβαδίου..... 2
- Κήρυξη αναδασωτέας δασικής έκτασης, εμβαδού 209.683 τ.μ., στη θέση «ΝΤΟΥΦΕΚΙΑΡΗ - ΛΥΚΟΤΡΟΥΠΙ» περιφέρειας Δημοτικού Διαμερίσματος Τολού του Δήμου Ασίνης, Νομού Αργολίδος..... 3

#### ΑΠΟΦΑΣΕΙΣ

- Αριθμ. 21583/1194 (1)  
Κήρυξη ως αναδασωτέας έκτασης εμβαδού τεσσάρων χιλιάδων οκτακοσίων εβδομήντα τριών (4.873) τετραγωνικών μέτρων στη θέση «Ρόγα Καρυών» Τ.Δ. Καρυών Δήμου Ομηρούπολης Ν. Χίου.

#### Ο ΓΕΝΙΚΟΣ ΓΡΑΜΜΑΤΕΑΣ ΠΕΡΙΦΕΡΕΙΑΣ ΒΟΡΕΙΟΥ ΑΙΓΑΙΟΥ

Έχοντας υπόψη:

1. Τις σχετικές διατάξεις για διοικητική αποκέντρωση.
2. Τις διατάξεις της παρ. 3 του άρθρου 117 του Συντάγματος της Χώρας.
3. Τις διατάξεις του ν. 998/1979 «περί προστασίας των δασών και των δασικών εν γένει εκτάσεων της Χώρας» άρθρο 41 παρ. 1 και 3 και άρθρο 38 παρ. 1. όπως τροποποιήθηκε και ισχύει.
4. Τις υπ' αριθμ. 160417/8.7.1980 και 182447/3049/24.9.1980 διαταγές του Υπ. Γεωργίας.

5. Τις διατάξεις του άρθρου 6 του ν. 2503/1997 «Διοίκηση, οργάνωση, στελέχωση περιφέρειας».

6. Τις διατάξεις των άρθρων 3 του ν. 2218/1994 και του άρθρου 5 του ν. 2240/1994.

7. Την υπ' αριθμ. 264/3.4.2001 απόφαση Γεν. Γραμ. Περιφ. Βορ. Αιγαίου περί μεταβίβασης αρμοδιοτήτων (ΦΕΚ 457/Β/25.4.2001).

8. Την υπ' αριθμ. 21577/1193/26.6.2007 εισήγηση της Δ/σης Δασών Χίου για κήρυξη καταστραφείσας από εκχέρσωση και απόθεση υλικών, δασικού χαρακτήρα έκτασης ως αναδασωτέας, αποφασίζουμε:

Κηρύσσουμε αναδασωτέα, με σκοπό την αποκατάσταση της δασικής βλάστησης και τον αποκλεισμό της διάθεσής της για άλλο προορισμό, τη δασικού χαρακτήρα έκταση εμβαδού τεσσάρων χιλιάδων οκτακοσίων εβδομήντα τριών (4.873) τετραγωνικών μέτρων στη θέση «Ρόγα Καρυών» Τ.Δ. Καρυών Δήμου Ομηρούπολης Ν. Χίου. Η δασική βλάστηση αποτελείτο πριν την εκχέρσωση από Τραχεία Πεύκη, Σπάρτα, Άρκευθοι, Πουρνάρια σε ποσοστό 25-30%. Η έκταση αποτυπώνεται με τα στοιχεία 1-2-3-T1-T2-T3-T4-A-T5-Γ-M2-Λ2-1, στο από Ιούνιος 2007 τοπογραφικό διάγραμμα του δασολόγου Ι. Μωυσιδη και στο συνημμένο απόσπασμα χάρτη αρ. 6618/2 της Γ.Υ.Σ. κλίμακας 1:5.000, το οποίο αποτελεί αναπόσπαστο μέρος της απόφασης αυτής και συνορεύει:

Ανατολικά: Με δασική έκταση.

Δυτικά: Με τον επαρχιακό δρόμο Χίου Ν. Μονής.

Βόρεια: Με τον επαρχιακό δρόμο Χίου Ν. Μονής.

Νότια: Με γεωργικές καλλιέργειες.

Η αποκατάσταση της βλάστησης θα γίνει με φυσική και τεχνητή αναδάσωση.

Η απόφαση αυτή να δημοσιευθεί στην Εφημερίδα της Κυβερνήσεως.

Χίος, 26 Ιουνίου 2007

Με εντολή Γενικού Γραμματέα Περιφέρειας  
Ο Διευθυντής Δασών  
ΚΩΝ/ΝΟΣ ΜΠΕΛΛΑΣ

**ΤΟΠΟΓΡΑΦΙΚΟ ΔΙΑΓΡΑΜΜΑ  
ΕΚΧΕΡΣΩΜΕΝΗΣ ΔΗΜΟΣΙΑΣ ΔΑΣΙΚΗΣ ΕΚΤΑΣΗΣ  
ΣΤΗ ΘΕΣΗ " ΡΟΓΑ ΚΑΡΥΩΝ"  
ΠΕΡΙΦΕΡΕΙΑΣ Τ.Δ. ΚΑΡΥΩΝ  
ΔΗΜΟΥ ΟΜΗΡΟΥΠΟΛΗΣ  
ΚΛΙΜΑΚΑ 1:5.000  
ΕΜΒΑΔΟΝ ΕΚΤΑΣΗΣ (1-2-3-Τ1-Τ2-Τ3-Τ4-Α-Τ5-Γ-Μ2-Λ2-1)= 4.873 τ.μ.**

**ΕΘΝΙΚΟ ΤΥΠΟΓΡΑΦΕΙΟ**  
Για τεχνικούς λόγους στο σχεδιάγραμμα  
έγινε σμίκρυνση κατά ποσοστό 78 %

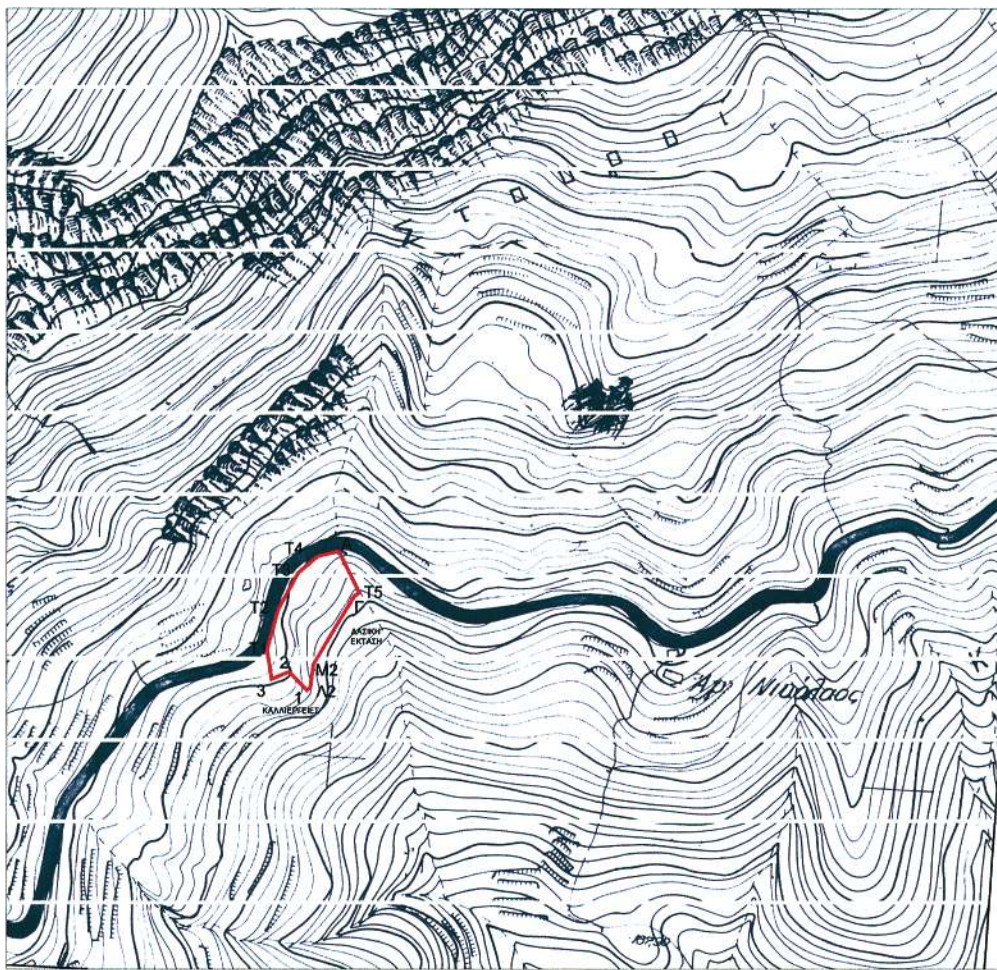

ΧΑΡΤΗΣ Γ.Υ.Σ Νο 6618/2 ΚΛ. 1:5000

ΧΙΟΣ 25-6-2007

Ο ΣΥΝΤΑΚΤΗΣ  
*[Signature]*  
ΜΟΥΣΙΔΗΣ ΙΩΑΝΝΗΣ  
ΔΑΣΟΛΟΓΟΣ

ΕΛΕΓΧΘΗΚΕ & ΘΕΩΡΗΘΗΚΕ  
Μ.Ε.Π. Π.Β.Α.  
Ο ΔΙΝΤΗΣ ΔΑΣΟΝ ΧΙΟΥ  
*[Signature]*  
ΚΟΝ/ΝΟΣ ΜΠΕΛΛΑΣ  
ΔΑΣΟΛΟΓΟΣ

**ΤΟΠΟΓΡΑΦΙΚΟ ΔΙΑΓΡΑΜΜΑ**  
**ΕΚΧΕΡΣΩΜΕΝΗΣ ΔΗΜΟΣΙΑΣ ΔΑΣΙΚΗΣ ΕΚΤΑΣΗΣ**  
**ΣΤΗ ΘΕΣΗ " ΡΟΓΑ ΚΑΡΥΩΝ"**  
**ΠΕΡΙΦΕΡΕΙΑΣ Τ.Δ. ΚΑΡΥΩΝ**  
**ΔΗΜΟΥ ΟΜΗΡΟΥΠΟΛΗΣ**  
**ΚΛΙΜΑΚΑ 1:1.000**  
**ΕΜΒΑΔΟΝ ΕΚΤΑΣΗΣ (1-2-3-Τ1-Τ2-Τ3-Τ4-Α-Τ5-Γ-Μ2-Λ2-1)= 4.873 τ.μ.**

**ΕΘΝΙΚΟ ΤΥΠΟΓΡΑΦΕΙΟ**  
 Για τεχνικούς λόγους στο σχεδιάγραμμα  
 έγινε σμίκρυνση κατά ποσοστό 78 %

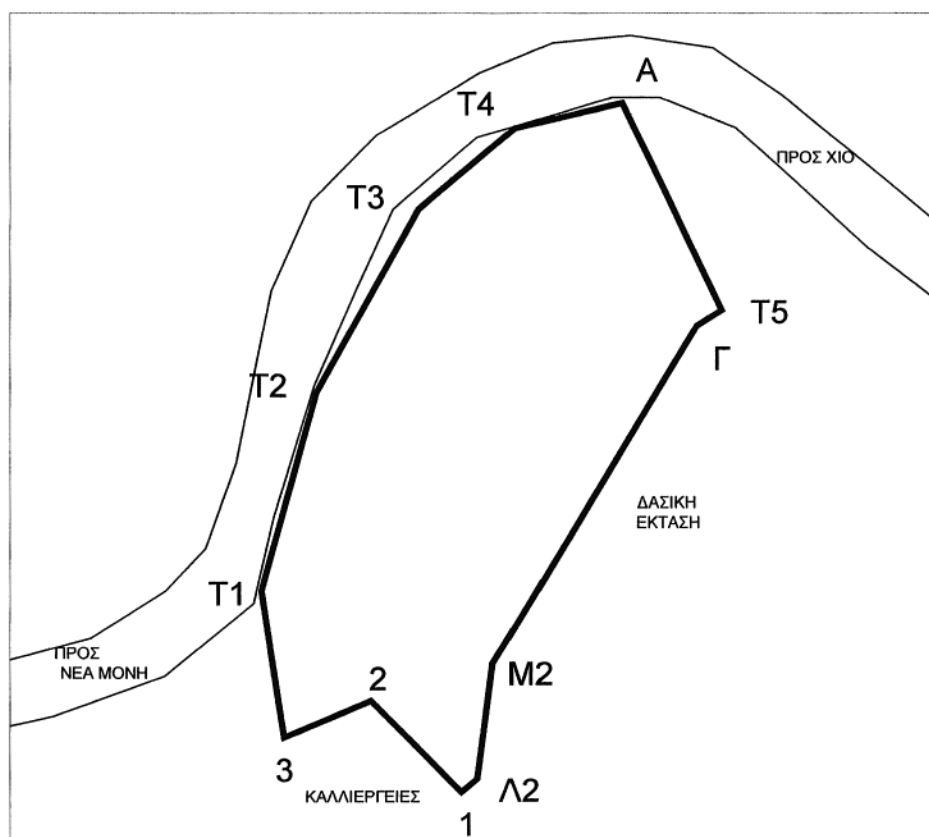

ΚΛΙΜΑΚΑ 1:1000

ΣΥΝΤΕΤΑΓΜΕΣ ΣΕ ΕΓΣΑ

ΧΙΟΣ 26-6-2007

T1: X=681664 Y=4250499  
 T2: X=681673 Y=4250532  
 T3: X=681691 Y=4250563  
 T4: X=681707 Y=4250577  
 A: X=681725 Y=4250582  
 T5: X=681742 Y=4250546  
 Γ: X=681738 Y=4250544  
 Μ2: X=681703 Y=4250486  
 Λ2: X=681701 Y=4250467  
 1: X=681698 Y=4250464  
 2: X=681683 Y=4250480  
 3: X=681668 Y=4250474

Ο ΣΥΝΤΑΚΤΗΣ  
  
**ΜΟΥΣΙΑΔΗΣ ΙΩΑΝΝΗΣ**  
**ΔΑΣΟΛΟΓΟΣ**





Αριθμ. 3486

(2)

Κήρυξη ως δημόσιας δασικής έκτασης 8,262 στρεμ. ως αναδασωτέας, στη θέση «Αγρίδα» Δ.Δ. Λιβαδίου, Δήμου Λιβαδίου.

Ο ΓΕΝΙΚΟΣ ΓΡΑΜΜΑΤΕΑΣ  
ΠΕΡΙΦΕΡΕΙΑΣ ΘΕΣΣΑΛΙΑΣ

Έχοντας υπόψη:

1. Τις διατάξεις του άρθρου 6 του ν. 2503/1997 «περί διοικητικής αποκέντρωσης».

2. Την υπ' αριθμ. 1860/23.3.2001 (ΦΕΚ.421/12.4.2001) απόφαση Γ.Γ. Περιφ. Θεσσαλίας «περί εξουσιοδότησης των Προϊσταμένων της Περιφέρειας, των Δ/ντών Δασών των Νομών, των Δασαρχών κλπ. να υπογράφουν με εντολή του».

3. Τις διατάξεις των άρθρων 38 παρ. 1 και 41 παρ. 1 και 3 του ν. 998/1979 «περί προστασίας των δασών κ.λπ.».

4. Τις υπ' αριθμ.: α) 160417/1180/8.7.1980, και β) 182447/3049/24.9.1980 Δ/γές του Υπουργείου Γεωργίας σχετικές με την κήρυξη εκτάσεων ως αναδασωτέων.

5. Την υπ' αριθμ. 4039/4.7.2007 αναφορά του Δασαρχείου Ελασσόνας με την οποία προτείνεται η κήρυξη της δημόσιας δασικής έκτασης των 8,262 στρεμμάτων που βρίσκεται στη θέση «Αγρίδα» περιοχής Δ.Δ. Λιβαδίου, Δήμου Λιβαδίου, ως αναδασωτέας, αποφασίζουμε:

Κηρύσσουμε αναδασωτέα δημόσια δασική έκταση εμβαδού 8,262 στρεμμάτων, της οποίας η βλάστηση

καταστράφηκε λόγω παράνομης εκχέρσωσης στη θέση «Αγρίδα», περιοχής Δ.Δ. Λιβαδίου, Δήμου Λιβαδίου και η οποία ορίζεται:

Ανατολικά: Ρέμα και δημόσιο δάσος δρυός και πρίνου.

Δυτικά: Αγρός.

Βόρεια: Δημόσιο δάσος δρυός και πρίνου.

Νότια: Δημόσιο δάσος δρυός και πρίνου και αγροτικός δρόμος.

Η ανωτέρω έκταση απεικονίζεται με τα στοιχεία Α,Β,Γ, Δ,Ε,Ζ,Η,Θ,Ι,Α στο διάγραμμα του Δασαρχείου Ελασσόνας, το οποίο αποτελεί αναπόσπαστο τμήμα της παρούσης.

Σκοποί της κήρυξης της ανωτέρω έκτασης ως αναδασωτέας, είναι η διατήρηση του δασικού χαρακτήρα αυτής, ο αποκλεισμός διάθεσής της για άλλη χρήση και η αποκατάσταση της καταστραφείσης δασικής βλάστησης. (Η έκταση πριν την εκχέρσωση αποτελούσε δάσος δρυός και πρίνου).

Η απόφαση αυτή να δημοσιευθεί στην Εφημερίδα της Κυβερνήσεως.

Λάρισα, 11 Ιουλίου 2007

Με εντολή Γενικού Γραμματέα Περιφέρειας  
Ο Προϊστάμενος Διεύθυνσης Δασών  
ΓΕΩΡΓΙΟΣ ΠΑΡΑΣΧΟΣ

ΕΛΛΗΝΙΚΗ ΔΗΜΟΚΡΑΤΙΑ  
ΠΕΡΙΦΕΡΕΙΑ ΘΕΣΣΑΛΙΑΣ  
Δ/ΝΣΗ ΔΑΣΩΝ Ν. ΛΑΡΙΣΑΣ

Ανήκει στην αριθ. : 3486/11-7-2007  
Απόφαση Δ/σης Δασών Ν. Λάρισας  
ΤΟΠΟΓΡΑΦΙΚΟ ΔΙΑΓΡΑΜΜΑ  
ΕΚΧΕΡΣΩΜΕΝΟΥ ΔΗΜΟΣΙΟΥ ΔΑΣΟΥΣ  
ΔΗΜΟΣ : ΛΙΒΑΔΙΟΥ  
ΘΕΣΗ : "Αγρίδα" Δ.Δ. Λιβαδίου  
ΚΛΙΜΑΚΑ : 1 : 2.000

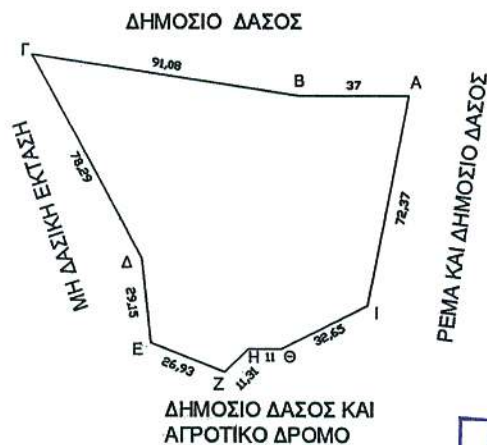

## ΣΥΝΤΕΤΑΓΜΕΝΕΣ ΣΗΜΕΙΩΝ

A	X=337527.0000	Y=4443205.0000
B	X=337490.0000	Y=4443205.0000
Γ	X=337400.0000	Y=4443219.0000
Δ	X=337437.0000	Y=4443150.0000
Ε	X=337440.0000	Y=4443121.0000
Ζ	X=337465.0000	Y=4443111.0000
Η	X=337473.0000	Y=4443119.0000
Θ	X=337484.0000	Y=4443119.0000
Ι	X=337513.0000	Y=4443134.0000

## ΕΘΝΙΚΟ ΤΥΠΟΓΡΑΦΕΙΟ

Για τεχνικούς λόγους στο σχεδιάγραμμα  
έγινε σμίκρυνση κατά ποσοστό 78 %

## ΥΠΟΜΝΗΜΑ :

Α-Β-Γ-Δ-Ε-Ζ-Η-Θ-Ι-Α : Όρια εκχερσωμένου δημόσιου δάσους  
εμβαδού 8,262 στρ.

ΧΑΡΤΗΣ Γ.Υ.Σ. ΚΛΙΜΑΚΑΣ 1:50.000

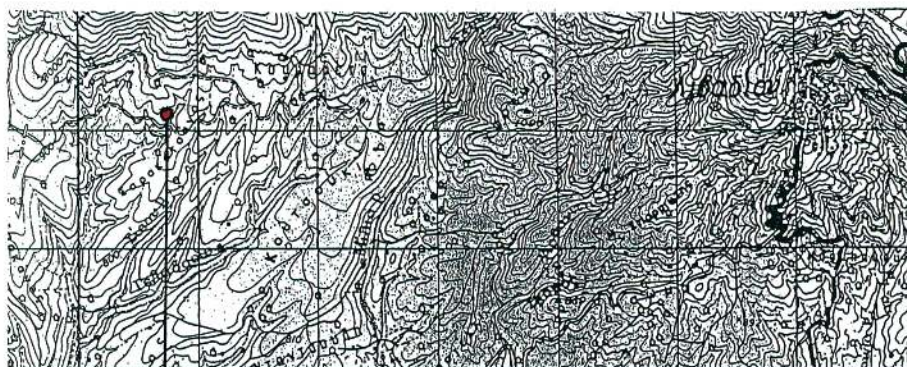

Θέση εκχερσωμένου δημόσιου δάσους  
εμβαδού 8,262 στρεμμάτων

ΘΕΩΡΗΘΗΚΕ  
Λάρισα 11 - 7 - 2007  
ΜΕ Ε.Γ.Γ.Π. ΘΕΣΣΑΛΙΑΣ  
Ο ΠΡΟΪΣΤΑΜΕΝΟΣ  
Δ/ΝΣΗΣ ΔΑΣΩΝ Ν. ΛΑΡΙΣΑΣ  
ΓΕΩΡΓΙΟΣ ΠΑΡΑΣΧΟΣ  
Δασολόγος με Α' βαθμό

ΘΕΩΡΗΘΗΚΕ  
Ελασσόνα 4-7-2007  
Ο ΔΑΣΑΡΧΗΣ ΕΛΑΣΣΟΝΑΣ  
Ιωάννης Β. Μπρούζας  
Δασολόγος με Α' βαθμό

Ελασσόνα 4-7-2007  
Ο ΣΥΝΤΑΚΤΗΣ  
Βασίλειος Δ. Τσιφώλης  
Δασοπόνος

Αριθμ. 1360 (3)  
Κήρυξη αναδασωτέας δασικής έκτασης, εμβαδού 209.683 τ.μ., στη θέση «ΝΤΟΥΦΕΚΙΑΡΗ - ΛΥΚΟΤΡΟΥΠΙ» περιφέρειας Δημοτικού Διαμερίσματος Τολού του Δήμου Ασίνης, Νομού Αργολίδος.

Η ΓΕΝΙΚΗ ΓΡΑΜΜΑΤΕΑΣ ΠΕΡΙΦΕΡΕΙΑΣ  
ΠΕΛΟΠΟΝΝΗΣΟΥ

Έχοντας υπόψη:

1. Τις διατάξεις: α) του άρθρου 117 παρ. 3 του Συντάγματος της Ελλάδος, β) του ν. 3200/1955 «Περί διοικητικής αποκέντρωσης», όπως τροποποιήθηκαν και συμπληρώθηκαν με το ν.δ. 532/1970 και μεταγενέστερες διατάξεις, γ) του ν. 2503/1997 «Διοίκηση, οργάνωση, στελέχωση της Περιφέρειας, κ.λπ.», δ) του ν. 998/1979 «Περί προστασίας των δασών και των δασικών εν γένει εκτάσεων της χώρας» και ειδικότερα των άρθρων 38 παρ. 1 και 41 παρ. 1, ε) του ν. 1892/1990 άρθρο 120 παρ. 1. και στ) του ν. 3208/2003 «Προστασία των δασικών οικοσυστημάτων κ.λπ.», άρθρο 1 παρ. 15.

2. Τις υπ' αριθμ. 160417/1180/8.7.1980, 182447/3042/24.9.1980, 168692/3318/5.10.1981, 85144/1468/9.9.1992 και 60284/365/26.1.1994 διαταγές «Υπουργείου Γεωργίας».

3. Την υπ' αριθμ. 3266/12.6.2007 πρόταση της Διεύθυνσης Δασών Αργολίδος, σχετικά με την κήρυξη ως αναδασωτέας συνολικής εκτάσεως 415.060,39 τ.μ. στην θέση «ΝΤΟΥΦΕΚΙΑΡΗ - ΛΥΚΟΤΡΟΥΠΙ», περιφέρειας Δημοτικού Διαμερίσματος Τολού του Δήμου Ασίνης, Νομού Αργολίδος.

4. Την υπ' αριθμ. 1618/23.7.2007 Εισήγηση του Προϊσταμένου της Δ/σης Δασών Περιφέρειας περί εγκρίσεως επεμβάσεως σε δασική έκταση για διενέργεια λατομικών εργασιών.

5. Το υπ' αριθμ. 11688/23.7.2007 έγγραφο της Γενικής Δ/σης Περιφέρειας περί εγκρίσεως επεμβάσεως σε δασική έκταση για διενέργεια λατομικών εργασιών και λοιπών ενεργειών.

6. Την υπ' αριθμ. 1058/16.5.2007 απόφασή μας «Εγκριση διενέργειας εργασιών αποκατάστασης λατομικού χώρου σε ιδιωτική δασική έκταση 248.683,39 τ.μ. στην θέση «ΝΤΟΥΦΕΚΙΑΡΗ - ΛΥΚΟΤΡΟΥΠΙ», περιφέρειας Δημοτικού Διαμερίσματος Τολού του Δήμου Ασίνης, Νομού Αργολίδος».

7. Την υπ' αριθμ. 1725/30.7.2007 απόφασή μας «Εγκριση διενέργειας λατομικών εργασιών σε ιδιωτική δασική έκταση εμβαδού 262.478,93 τ.μ. στη θέση «ΝΤΟΥΦΕΚΙΑΡΗ - ΛΥΚΟΤΡΟΥΠΙ», περιφέρειας Δημοτικού Διαμερίσματος Τολού του Δήμου Ασίνης, Νομού Αργολίδος».

8. Την υπ' αριθμ. 670/23.2.2007 απόφασή μας «Εγκριση Περιβαλλοντικών Όρων Ειδικής Περιβαλλοντικής Μελέτης για την αποκατάσταση λατομικού χώρου αδρανών υλικών έκτασης 209.683 τ.μ., των ΕΠΑΚΑ Α.Ε. και ΛΑΤΟΜΙΚΗΣ ΝΑΥΠΛΙΟΥ Α.Ε. στη θέση «Ντουφεκιάρης - Λυκοτρούπι» του Δήμου Ασίνης του Νομού Αργολίδας», όπως αυτός περιγράφεται και προσδιορίζεται βάσει των σημείων και συντεταγμένων τους επί χάρτου κλίμακας 1:5000, στην θέση «ΝΤΟΥΦΕΚΙΑΡΗ - ΛΥΚΟΤΡΟΥΠΙ», περιφέρειας Δημοτικού Διαμερίσματος Τολού του Δήμου Ασίνης, Νομού Αργολίδος, για έκταση εμβαδού 209.683 τ.μ., αποφασίζουμε:

Κηρύσσουμε ως ανοδασωτέα, με σκοπό τη φυσική αποκατάσταση της δασικής βλάστησης που καταστράφηκε και υποβαθμίστηκε λόγω εκχέρσωσης και λατομικών εργασιών, ιδιωτική δασική έκταση [των παρ. 2 και 3(Ι, ΙΙ, ΙΙΙ)β του άρθρου 3 του ν. 998/1979 ως αντικαταστάθηκε από το άρθρο 1 του ν. 3208/ 2003] συνολικού εμβαδού διακοσίων εννέα χιλιάδων εξακοσίων ογδόντα τριών τετραγωνικών μέτρων (209.683 τ.μ.) που βρίσκεται στη θέση «ΝΤΟΥΦΕΚΙΑΡΗ - ΛΥΚΟΤΡΟΥΠΙ», περιφέρειας Δημοτικού Διαμερίσματος Τολού του Δήμου Ασίνης, Νομού Αργολίδος, όπως προσδιορίζεται στην ως άνω (8) σχετική απόφαση και περιγράφεται με τα στοιχεία περιμέτρου (1, 2, 3, 4, 5, 6, 7, 8, 1) του συνημμένου από 12.6.2007 τοπογραφικού διαγράμματος (κλίμακας 1:2000) μετά του αποσπάσματος χάρτη ΓΥΣ (κλίμακας 1:5000), που συνέταξε η Δασολόγος Μπόγγρη Κων/να της Διεύθυνσης Δασών Αργολίδος, το οποίο αποτελεί αναπόσπαστο μέρος της παρούσης απόφασης και έχει όρια:

ΒΟΡΕΙΑ: Με μισθωμένο λατομικό χώρο  
ΝΟΤΙΑ: Με επαρχιακή οδό  
ΑΝΑΤΟΛΙΚΑ: Με ιδιωτική δασική έκταση  
ΔΥΤΙΚΑ: Εν μέρει με ιδιωτική δασική έκταση και εν μέρει με επαρχιακή οδό.

Σκοπός της κήρυξης της ανωτέρω εκτάσεως ως αναδασωτέας είναι η διατήρηση του δασικού χαρακτήρα αυτής, ο αποκλεισμός διάθεσής της για άλλη χρήση και η αποκατάσταση της καταστραφείσης από την εκχέρσωση δασικής βλάστησεως, αποτελούμενης κυρίως από θαμνώδους μορφή ξυλώδης δασική βλάστηση κυρίως με είδη αγριελιάς, αρκεύθου, πρίνου και ασπάλαθου.

Η απόφαση αυτή να δημοσιευθεί στην Εφημερίδα της Κυβερνήσεως.

Τρίπολη, 3 Αυγούστου 2007

Η Γενική Γραμματέας Περιφέρειας  
ΑΓΓΕΛΑ ΑΒΟΥΡΗ



**ΤΟΠΟΓΡΑΦΙΚΟ ΔΙΑΓΡΑΜΜΑ**  
**ΑΠΟΤΥΠΩΣΗΣ ΕΚΤΑΣΗΣ ΕΜΒΑΔΟΥ 415.060,39Τ.Μ. ΣΤΗ ΘΕΣΗ "ΛΥΚΟΤΡΟΥΠΗ ΝΤΟΥΦΕΚΙΑΡΗ", Δ.Δ ΤΟΛΟΥ, ΤΟΥ ΔΗΜΟΥ ΔΑΣΙΝΗΣ**  
**ΣΥΝΟΔΕΥΕΙ ΤΗΝ ΥΠ' ΑΡΙΘΜ. 71844/24-4-1952 ΑΠΟΦΑΣΗ ΤΟΥ ΥΠ. ΓΕΩΡΓΙΑΣ ΥΠΕΡ ΤΗΣ Π. ΧΡΟΝΗ Κ.Α.Π.**

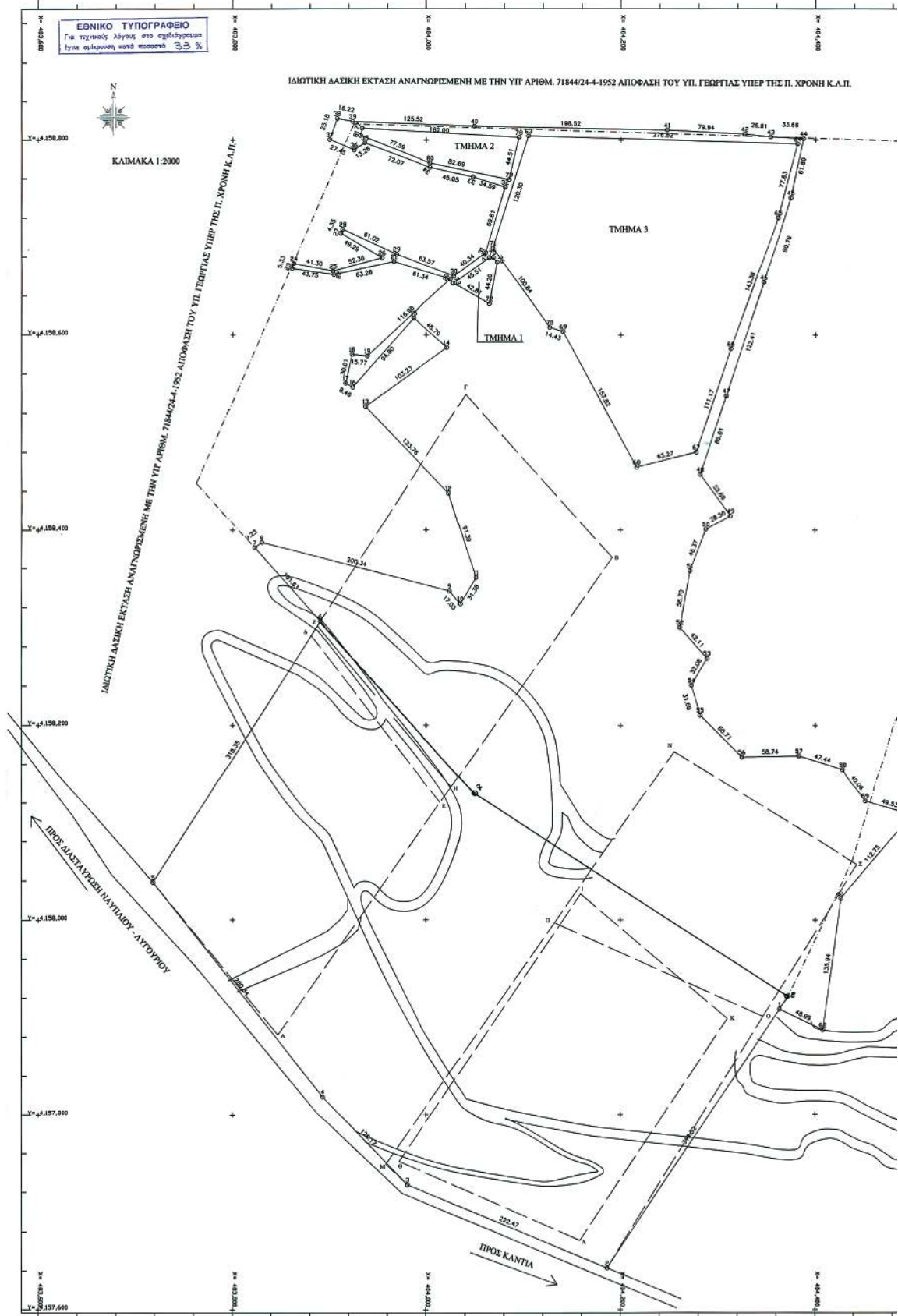

INHE  
Y

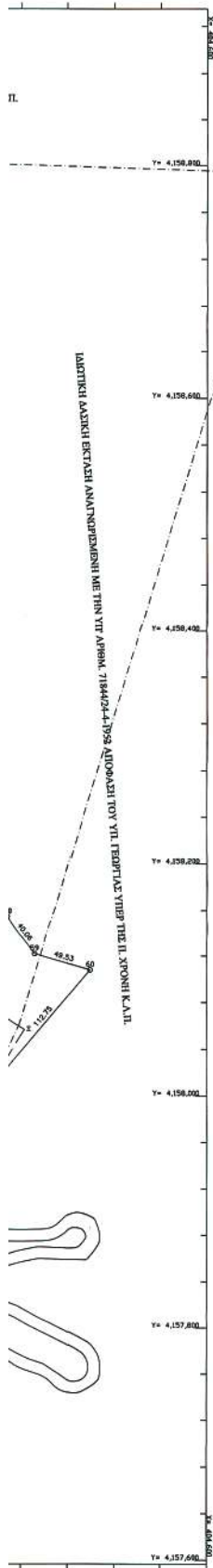

ΔΙΑΤΡΙΧΗ ΔΑΔΙΚΗ ΕΚΤΑΣΗ ΑΝΑΓΡΑΦΕΜΕΝΗ ΜΕ ΤΗΝ ΥΠ' ΑΡΙΘΜΟΝ 7184/21-4-1994 ΑΠΟΦΑΣΗ ΤΟΥ ΥΠ. ΓΕΩΡΓΙΑΣ ΥΠΗΡ. ΤΗΣ Π. ΧΡΟΝΗΣ Κ.Δ.Π.

ΑΠΟΣΠΑΣΜΑ ΦΥΛΛΟΥ ΧΑΡΤΗΣ ΓΥΣ 6396-4 ΚΑΙ 6397-3 ΚΑΙΜΑΚΑΣ 1:5000

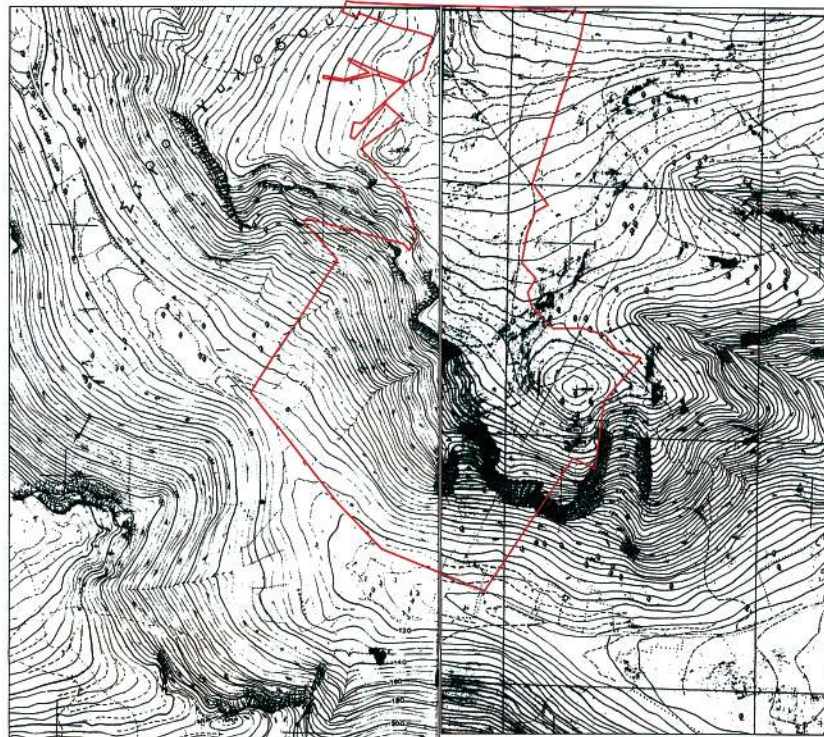

ΘΕΣΗ ΕΚΤΑΣΗΣ

ΠΙΝΑΚΑΣ ΣΥΝΤΕΤΑΓΜΕΝΩΝ (Ε.Γ.Σ.Α. 87)

ΡΟΜΗ	X	Y
1	404493.534	4157088.497
2	404188.250	4157642.232
3	403980.649	4157727.584
4	403897.096	4157683.314
5	403718.412	4158038.331
6	403525.252	4158381.914
7	403328.000	4158724.000
8	403126.000	4159065.000
9	402920.000	4159405.000
10	402710.000	4159744.000
11	402496.000	4160082.000
12	402278.000	4160419.000
13	402057.000	4160755.000
14	401833.000	4161090.000
15	401606.000	4161424.000
16	401377.000	4161757.000
17	401145.000	4162089.000
18	400910.000	4162420.000
19	400672.000	4162750.000
20	400432.000	4163079.000
21	400190.000	4163407.000
22	399946.000	4163734.000
23	399700.000	4164060.000
24	399452.000	4164386.000
25	399202.000	4164711.000
26	398950.000	4165036.000
27	398696.000	4165360.000
28	398440.000	4165684.000
29	398182.000	4166007.000
30	397923.000	4166330.000
31	397662.000	4166652.000
32	397400.000	4166974.000
33	397137.000	4167295.000
34	396873.000	4167615.000
35	396608.000	4167934.000
36	396342.000	4168253.000
37	396075.000	4168571.000
38	395807.000	4168889.000
39	395538.000	4169206.000
40	395268.000	4169523.000
41	394997.000	4169839.000
42	394725.000	4170155.000
43	394452.000	4170470.000
44	394179.000	4170785.000
45	393905.000	4171100.000
46	393630.000	4171414.000
47	393354.000	4171728.000
48	393078.000	4172041.000
49	392801.000	4172354.000
50	392524.000	4172667.000
51	392246.000	4172980.000
52	391968.000	4173292.000
53	391689.000	4173604.000
54	391410.000	4173916.000
55	391130.000	4174228.000
56	390850.000	4174540.000
57	390569.000	4174852.000
58	390288.000	4175164.000
59	390006.000	4175476.000
60	389724.000	4175788.000
61	389442.000	4176100.000
62	389159.000	4176412.000
63	388877.000	4176724.000
64	388594.000	4177036.000
65	388311.000	4177348.000
66	388028.000	4177660.000
67	387745.000	4177972.000
68	387462.000	4178284.000
69	387179.000	4178596.000
70	386895.000	4178908.000
71	386612.000	4179220.000
72	386328.000	4179532.000
73	386045.000	4179844.000
74	385761.000	4180156.000
75	385478.000	4180468.000
76	385193.000	4180780.000
77	384909.000	4181092.000
78	384624.000	4181404.000
79	384339.000	4181716.000
80	384054.000	4182028.000
81	383769.000	4182340.000

**ΥΠΟΜΝΗΜΑ**

- (Σ.Δ.Ε.Α.Σ) ΥΠ' ΑΡΙΘΜ. ΑΣ 884/21-3-1984 ΑΠΟΦΑΣΗ ΝΟΜΑΡΧΗΣ ΑΡΓΟΛΙΔΑΣ
- (Θ.Κ.Κ.Α.Θ) ΥΠ' ΑΡΙΘΜ. ΑΣ 397/7 12-12-1984 ΑΠΟΦΑΣΗ ΝΟΜΑΡΧΗΣ ΑΡΓΟΛΙΔΑΣ
- (Β.Γ.Σ.Η.Β) ΥΠ' ΑΡΙΘΜ. 451/26-2-1999 ΑΠΟΦΑΣΗ ΔΙΕΥΘΥΝΤΗ ΔΑΣΩΝ ΑΡΓΟΛΙΔΑΣ ΚΑΙ ΥΠ' ΑΡΙΘΜ. Φ23/ 25653/ 486/ 23-9-1999 ΑΠΟΦΑΣΗ ΝΟΜΑΡΧΗΣ ΑΡΓΟΛΙΔΑΣ
- (Ν.Σ.Ο.Π.Α) ΥΠ' ΑΡΙΘΜ. 450/26-2-1999 ΑΠΟΦΑΣΗ Δ/ΤΗΣ ΔΑΣΩΝ ΑΡΓΟΛΙΔΑΣ ΚΑΙ ΥΠ' ΑΡΙΘΜ. 023/ 44488/ 795/ 23-9-1999 ΑΠΟΦΑΣΗ ΝΟΜΑΡΧΗΣ ΑΡΓΟΛΙΔΑΣ
- (Σ.Γ.Α.Α.Σ) ΕΚΤΑΣΗ ΕΜΒΑΔΩΝ 127,4255 στρ. ΓΙΑ ΤΗΝ ΟΠΟΙΑ ΕΞΕΛΟΘΗ ΤΟ ΥΠ' ΑΡΙΘΜ. 023 / 29271 / 028-6-6-1997 ΑΠΟΦΑΣΗ ΝΟΜΑΡΧΗΣ ΑΡΓΟΛΙΔΑΣ
- (Σ.Σ.Μ.Ν.Σ.Σ) ΕΚΤΑΣΗ ΕΜΒΑΔΩΝ 120,907 στρ. ΓΙΑ ΤΗΝ ΟΠΟΙΑ ΕΞΕΛΟΘΗ ΥΠ' ΑΡΙΘΜ. 023 / 21663 / 028-6-5-1997 ΑΠΟΦΑΣΗ ΝΟΜΑΡΧΗΣ ΑΡΓΟΛΙΔΑΣ
- ΥΠ' ΑΡΙΘΜ. Φ23/1288/7-8-2006 ΑΠΟΦΑΣΗ ΝΟΜΑΡΧΗΣ ΑΡΓΟΛΙΔΑΣ (ΕΠΑΝΑΚΑΘΟΡΙΣΘΕΙΣΑ ΛΑΤΟΜΙΚΗ ΠΕΡΙΟΧΗ)
- ΟΡΙΑ ΑΝΑΔΑΣΣΕΩΣ ΕΚΤΑΣΗΣ

Ναύπλιο, 12-6-2007  
 Η Συντάκτρια  
 Κ. Μπαγιράκη  
 Δασολόγος

Επιπρόσθετα, Ναύπλιο, 12-6-2007  
 Η Γεν. Γραφ. Περιφέρειας  
 Δασολόγος με Βαθμό Α'

Ελευσίνα, 18-6-2007  
 Ο Συντάκτης  
 Δασολόγος με Βαθμό Α'

Θεσσαλονίκη, 20-6-2007  
 Η Γεν. Γραφ. Περιφέρειας Πελοποννήσου  
 Αγγ. Αβραμίου

