

ΕΦΗΜΕΡΙΣ ΤΗΣ ΚΥΒΕΡΝΗΣΕΩΣ

ΤΗΣ ΕΛΛΗΝΙΚΗΣ ΔΗΜΟΚΡΑΤΙΑΣ

ΤΕΥΧΟΣ ΤΕΤΑΡΤΟ

Αρ. Φύλλου 402

28 Αυγούστου 2007

ΠΕΡΙΕΧΟΜΕΝΑ

ΑΠΟΦΑΣΕΙΣ

- Κήρυξη ως αναδασωτέας δημοτικής έκτασης δάσους και δασικής, εμβαδού τεσσάρων χιλιάδων τριακοσίων ογδόντα τριών τετραγωνικών μέτρων (4.383,00 τ.μ.), στις θέσεις «Μαβίλη - Φτέρη - Παλιοκόπρι» του Δημοτικού Δ/τος Βασιλικής του Δήμου Παμβώτιδας, Νομού Ιωαννίνων..... 1
- Κήρυξη ως αναδασωτέας εκτάσεως συνολικού εμβαδού 1165,25 τ.μ, στη θέση «Μαυρωτό», περιφέρειας Δήμου Λιτοχώρου Νομού Πιερίας..... 2

ΔΙΟΡΘΩΣΕΙΣ ΣΦΑΛΜΑΤΩΝ

- Διόρθωση σφάλματος στην υπ' αριθμ. 5712 απόφαση του Γενικού Γραμματέα Περιφέρειας Κεντρικής Μακεδονίας, Καθορισμός οριογραμμών αιγιαλού - παραλίας και παλαιού αιγιαλού στη θέση «Αμπαρίτσα του Δήμ. Διαμ/τος Πευκοχωρίου, του Δήμου Παλλήνης Ν. Χαλκιδικής..... 3

ΑΠΟΦΑΣΕΙΣ

- Αριθμ. 2646 (1)
Κήρυξη ως αναδασωτέας δημοτικής έκτασης δάσους και δασικής, εμβαδού τεσσάρων χιλιάδων τριακοσίων ογδόντα τριών τετραγωνικών μέτρων (4.383,00 τ.μ.), στις θέσεις «Μαβίλη - Φτέρη - Παλιοκόπρι» του Δημοτικού Δ/τος Βασιλικής του Δήμου Παμβώτιδας, Νομού Ιωαννίνων».

Ο ΓΕΝΙΚΟΣ ΓΡΑΜΜΑΤΕΑΣ ΠΕΡΙΦΕΡΕΙΑΣ ΗΠΕΙΡΟΥ

Έχοντας υπόψη:

1. Τις διατάξεις:

α) Του ν. 2503/1997 «Διοίκηση, Οργάνωση, Στελέχωση της Περιφέρειας κ.λπ.».

β) Του ν. 2647/1998 «Μεταβίβαση αρμοδιοτήτων στην Περιφέρεια κ.λπ.».

γ) Του άρθρου 117 παρ. 3 του Συντάγματος της Ελλάδας.

δ) Του ν. 998/1979 «περί προστασίας δασών και δασικών εν γένει εκτάσεων της χώρας και συγκεκριμένα τις διατάξεις: (α) των άρθρων 37, 38 παρ. 1 και (β) της

παρ. 1 του άρθρου 41, όπως συμπληρώθηκε με την παρ. 8 του άρθρου 1 του ν. 3208/2003.

2. Την υπ' αριθμ. 160417/1180/8.7.1980 διαταγή του Υπουργείου Γεωργίας, και την υπ' αριθμ. 1099/26.10.2004 όμοια του Υπ. Αγροτικής Ανάπτυξης και Τροφίμων.

3. Την υπ' αριθμ. 20538/27.9.2005 (ΦΕΚ 1450/21.10.2005) απόφαση Γεν. Γραμ. Περ. Ηπείρου «Περί μεταβίβασης αρμοδιοτήτων και παροχή εξουσιοδότησης υπογραφής αποφάσεων κ.λπ. με εντολή Γενικού Γραμματέα Περ. Ηπείρου στον Γενικό Δ/ντή, Επιθεωρητή Δασών και στους Δ/ντές Δασών και Προϊσταμένους Δασαρχείων».

4. Την υπ' αριθμ. 5250/13.7.2007 αναφορά του Δασαρχείου Ιωαννίνων, με την οποία προτείνεται η κήρυξη, ως αναδασωτέας, της αναφερομένης στο θέμα έκτασης και την από 10.7.2007 έκθεση αυτοψίας.

5. Την υπ' αριθμ. 2410/31.7.2007 αναφορά-εισήγηση της Δ/νσης Δασών Ιωαννίνων, αποφασίζουμε:

Κηρύσσουμε ως αναδασωτέα, με σκοπό να επανέλθει στην προτέρα της κατάσταση με φυσική αναγέννηση ή τεχνητή αναδάσωση, την δημοτική έκταση δάσους και δασικής, εμβαδού τεσσάρων χιλιάδων τριακοσίων ογδόντα τριών τετραγωνικών μέτρων (4.383,00 τ.μ.), εκ των οποίων τα 1.188,00 τ.μ. ήταν δάσος (Τ1) και τα 3.195,00 τ.μ. δασική (Τ2 και Τ3), στις θέσεις «Μαβίλη - Φτέρη - Παλιοκόπρι» του Δημοτικού Δ/τος Βασιλικής του Δήμου Παμβώτιδας, η οποία καταστράφηκε λόγω παράνομης εκχέρσωσης. Η εκχέρσωση αφορά δύο (2) νέες διανοίξεις δρόμων (Τ1 και Τ2) και μίας (1) έκτασης 500,00 τ.μ. (Τ3), απεικονίζονται δε στα συνημμένα τοπογραφικά διαγράμματα, Τ1, Τ2, Τ3, κλίμακας 1:500, της Δασολόγου του Δασαρχείου Ιωαννίνων Σταυρούλας Σέλλη, με τα στοιχεία ως κατωτέρω:

Τοπ. Διάγραμμα	Στοιχεία	Εμβαδόν
T1:	1-2-3-...-13-14-15	= 1.188,00 τ.μ. (216X5,5)
T2:	1-2-3-...-14-15-16	= 2.695,00 τ.μ. (245X11)
T3:	A-B-Γ-Δ	= 500.00 τ.μ
		Σύνολο 4.383,00 τ.μ

Τα ανωτέρω διαγράμματα αποτελούν αναπόσπαστα μέρη της παρούσας απόφασης και βάσει αυτών τα όρια των παράνομα εκχερσωθέντων εκτάσεων είναι τα κατωτέρω:

1. Έκταση εμβαδού 1.188,00 τ.μ. του διαγράμματος Τ1:
Ανατολικά: Δημοτικό δάσος.
Δυτικά: Δημοτικό δάσος

Βόρεια: Δημοτικό δάσος
Νότια: Δημοτικό δάσος.
2. Έκταση εμβαδού 2.695,00 τ.μ. του διαγράμματος Τ2:
Ανατολικά: Δημοτική δασική έκταση και δασικός δρόμος.
Δυτικά: Δημοτική δασική έκταση.
Βόρεια: Δημοτική δασική έκταση.
Νότια: Δασικός δρόμος.
3. Έκταση εμβαδού 500 τ.μ. του διαγράμματος Τ3:
Ανατολικά: Κληροτεμάχιο υπ' αριθμ. 53 και έκταση μη δασικού χαρακτήρα.
Δυτικά: Μη δασικού χαρακτήρα έκταση.

Βόρεια: Κληροτεμάχιο υπ' αριθμ. 53 και μη δασικού χαρακτήρα έκταση.
Νότια: Μη δασικού χαρακτήρα έκταση.
Με την απόφασή μας αυτή δεν προκαλείται δαπάνη σε βάρος του κρατικού προϋπολογισμού.
Η απόφαση αυτή να δημοσιευθεί στην Εφημερίδα της Κυβερνήσεως.

Ιωάννινα, 2 Αυγούστου 2007

Ο Γενικός Γραμματέας Περιφέρειας κ.α.α.
Ο Προϊστάμενος Γενικής Διεύθυνσης
ΔΗΜΗΤΡΙΟΣ ΜΠΑΛΤΟΓΙΑΝΝΗΣ



ΕΛΛΗΝΙΚΗ ΔΗΜΟΚΡΑΤΙΑ
ΠΕΡΙΦΕΡΕΙΑ ΗΠΕΙΡΟΥ
ΓΕΝΙΚΗ Δ/ΝΣΗ ΠΕΡΙΦΕΡΕΙΑΣ
ΔΙΕΥΘΥΝΣΗ ΔΑΣΩΝ ΙΩΑΝΝΙΝΩΝ
ΔΑΣΑΡΧΕΙΟ ΙΩΑΝΝΙΝΩΝ

ΤΟΠΟΓΡΑΦΙΚΟ ΔΙΑΓΡΑΜΜΑ 1 από 3 : Τ1
ΕΚΧΕΡΣΩΘΕΝΤΟΣ ΔΗΜΟΤΙΚΟΥ ΔΑΣΟΥΣ
ΕΜΒΑΔΟΥ 1.188 τμ² ΣΤΗ ΘΕΣΗ «ΜΑΒΙΔΗ»
Δ.Δ.ΒΑΣΙΛΙΚΗΣ ΔΗΜΟΥ ΠΑΜΒΩΤΙΔΑΣ
ΚΛΙΜΑΚΑ 1:1500

ΕΘΝΙΚΟ ΤΥΠΟΓΡΑΦΕΙΟ
Για τεχνικούς λόγους στο σχεδιάγραμμα
έγινε σμίκρυνση κατά ποσοστό 78 %

ΑΠΟΣΠΑΣΜΑ ΦΥΛΛΟΥ ΧΑΡΤΗ
ΙΩΑΝΝΙΝΑ 1:50.000

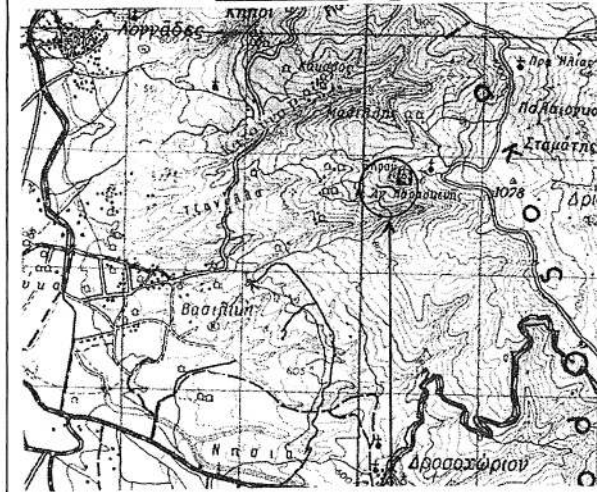

Θέση αναδασωτέας έκτασης

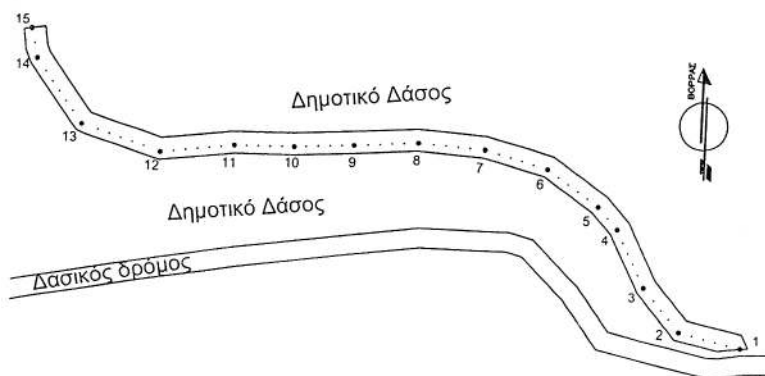

ΠΙΝΑΚΑΣ ΣΤΟΙΧΕΙΩΝ		
ΣΗΜΕΙΟ	ΣΥΝΤΕΤΑΓΜΕΝΕΣ	
	Χ	Ψ
1	240027	4392943
2	240012	4392947
3	240002	4392958
4	239995	4392972
5	239990	4392978
6	239977	4392987
7	239961	4392991
8	239945	4392992
9	239929	4392991
10	239914	4392990
11	239899	4392989
12	239880	4392987
13	239860	4392993
14	239848	4392009
15	239847	4392017
Ε = 216 Χ 5,5 = 1.188 τ.μ.		

Ιωάννινα ...2.../ 8 /2007 Ο ΓΕΝΙΚΟΣ ΓΡΑΜΜΑΤΕΑΣ ΠΕΡΙΦ. ΗΠΕΙΡΟΥ Ο Π.Γ.Δ. Δ. ΜΠΑΛΟΤΓΙΑΝΝΗΣ	Ιωάννινα ...2.../ 8 /2007 Ο ΠΡΟΙΣ/ΜΕΝΟΣ ΓΕΝΙΚΗΣ Δ/ΝΣΗΣ ΠΕΡΙΦ. ΗΠΕΙΡΟΥ Δ. ΜΠΑΛΟΤΓΙΑΝΝΗΣ	Ιωάννινα...1.../ 8 /2007 Ο ΠΡΟΙΣ/ΜΕΝΟΣ Δ/ΝΣΗΣ ΔΑΣΩΝ ΙΩΑΝΝΙΝΩΝ Χ. ΨΑΡΟΒΑΣΙΛΗΣ	Ιωάννινα...13.../ 7 /2007 Ο ΠΡΟΙΣ/ΜΕΝΟΣ ΔΑΣΑΡΧΕΙΟΥ ΙΩΑΝΝΙΝΩΝ ΣΠ. ΣΕΛΗ	Ιωάννινα...13.../ 7 /2007 Ο ΣΥΝΤΑΚΤΗΣ ΔΑΣΟΛΟΓΟΣ ΣΤ. ΣΕΛΗ
--	--	--	---	---



ΕΛΛΗΝΙΚΗ ΔΗΜΟΚΡΑΤΙΑ
ΠΕΡΙΦΕΡΕΙΑ ΗΠΕΙΡΟΥ
ΓΕΝΙΚΗ Δ/ΝΣΗ ΠΕΡΙΦΕΡΕΙΑΣ
ΔΙΕΥΘΥΝΣΗ ΔΑΣΩΝ ΙΩΑΝΝΙΝΩΝ
ΔΑΣΑΡΧΕΙΟ ΙΩΑΝΝΙΝΩΝ

Ανήκει στην αριθμ. 2646 /2 -08-2007
απόφαση του Γ.Γ.Π.Ηπείρου για του π.τ.Δ

ΤΟΠΟΓΡΑΦΙΚΟ ΔΙΑΓΡΑΜΜΑ 2 από 3 : Τ2
ΕΚΧΕΡΣΩΘΕΙΣΑΣ ΔΗΜΟΤΙΚΗΣ ΔΑΣΙΚΗΣ
ΕΚΤΑΣΗΣ
ΕΜΒΑΔΟΥ 2.695,00 τ.μ² ΣΤΗ ΘΕΣΗ «ΦΤΕΡΗ.»
Δ.Δ.ΒΑΣΙΛΙΚΗΣ ΔΗΜΟΥ ΠΑΜΒΩΤΙΔΑΣ
ΚΛΙΜΑΚΑ 1:2000

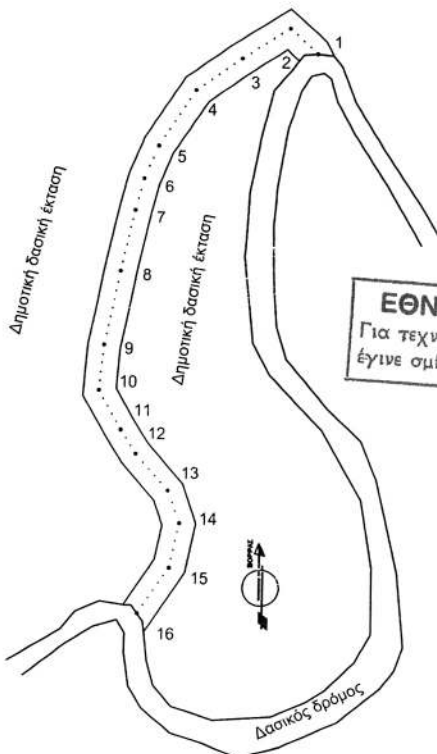

ΕΘΝΙΚΟ ΤΥΠΟΓΡΑΦΕΙΟ
Για τεχνικούς λόγους στο σχεδιάγραμμα
έγινε σμίκρυνση κατά ποσοστό 78 %

ΠΙΝΑΚΑΣ ΣΤΟΙΧΕΙΩΝ		
ΣΗΜΕΙΟ	ΣΥΝΤΕΤΑΓΜΕΝΟΣ	
	Χ	Ψ
1	239633	4393057
2	239623	4393066
3	239608	4393055
4	239592	4393045
5	239580	4393026
6	239575	4393015
7	239572	4393004
8	239568	4392983
9	239563	4392958
10	239561	4392942
11	239569	4392929
12	239574	4392921
13	239585	4392909
14	239589	4392898
15	239586	4392883
16	239575	4392868

E = 245 X 11 = 2.695,00 τ.μ.

Ιωάννινα ...2.../ 8 /2007 Ο ΓΕΝΙΚΟΣ ΓΡΑΜΜΑΤΕΑΣ ΠΕΡΙΦ. ΗΠΕΙΡΟΥ Ο Π. Γ. Δ. Δ. ΜΠΑΛΤΟΓΙΑΝΝΗΣ	Ιωάννινα ...2.../ 8 /2007 Ο ΠΡΟΪΣ/ΜΕΝΟΣ ΓΕΝΙΚΗΣ Δ/ΝΣΗΣ ΠΕΡΙΦ. ΗΠΕΙΡΟΥ Δ. ΜΠΑΛΤΟΓΙΑΝΝΗΣ	Ιωάννινα...1.../ 8 /2007 Ο ΠΡΟΪΣ/ΜΕΝΟΣ Δ/ΝΣΗΣ ΔΑΣΩΝ ΙΩΑΝΝΙΝΩΝ Χ. ΨΑΡΟΒΑΣΙΛΗΣ	Ιωάννινα...13.../ 7 /2007 Ο ΠΡΟΪΣ/ΜΕΝΟΣ ΔΑΣΑΡΧΕΙΟΥ ΙΩΑΝΝΙΝΩΝ ΣΠ. ΓΙΑΝΝΗΣ	Ιωάννινα...13.../ 7 /2007 Η ΣΥΝΤΑΚΤΗΣ ΔΑΣΟΛΟΓΟΣ ΣΤ. ΣΕΛΗΣ
--	--	--	--	--

Αριθμ. 5294

(2)

Κήρυξη ως αναδασωτέας εκτάσεως συνολικού εμβαδού 1165,25 τ.μ, στη θέση «Μαυρωτό», περιφέρειας Δήμου Λιτοχώρου Νομού Πιερίας.

Ο ΓΕΝΙΚΟΣ ΓΡΑΜΜΑΤΕΑΣ
ΠΕΡΙΦΕΡΕΙΑΣ ΚΕΝΤΡΙΚΗΣ ΜΑΚΕΔΟΝΙΑΣ

Έχοντας υπόψη:

1. Τις διατάξεις για διοικητική αποκέντρωση του ν. 3200/1955 όπως τροποποιήθηκε και συμπληρώθηκε μεταγενέστερα με το ν.δ. 532/1970.
2. Το άρθρο 117 παρ. 3 και 24 παρ. 1 του Συντάγματος.
3. Τις διατάξεις του ν. 998/1979 «περί προστασίας των δασών κ.λπ.» και ειδικότερα:
 - α) του άρθρου 41 παρ. 1, β) του άρθρου 38 παρ. 2.
4. Τις διατάξεις του άρθρου 12 παρ. 2 του ν. 2040/1992 που αντικαταστάθηκε με την παρ. 15 του άρθρου 1 του ν. 3208/2003.
5. Τις διατάξεις του ν. 2240/1994 «συμπλήρωση διατάξεων για τη Νομική Αυτοδιοίκηση αρ. 6 παρ. 7».
6. Του ν. 2399 (ΦΕΚ 90/Α/27.5.1996) «Υλοποίηση της εισοδηματικής πολιτικής έτους 1996 για μισθούς και συντάξεις».
7. Τις διατάξεις του Υπουργείου Γεωργίας:
 - α) 160417/1180/8.7.1980, β) 182447/3049/24.9.1990.
8. Την υπ' αριθμ. 5631/11.8.2000 απόφαση του Γενικού Γραμματέα Περιφέρειας Κεντρικής Μακεδονίας.
9. Την υπ' αριθμ. 333/18.7.2007 πρόταση του Δασονομείου Λιτοχώρου «περί κηρύξεως Αναδασωτέας» της αναφερομένης στο θέμα εκτάσεως, αποφασίζουμε:

Κηρύσσουμε ως αναδασωτέα με σκοπό τη διατήρηση του χαρακτήρα της δημόσιας δασικής έκτασης που εκχερσώθηκε και καταλήφθηκε παράνομα από τον Κουλιάνο Γεώργιο του Κων/νου, κάτοικο Λιτοχώρου, την δημόσια δασική έκταση συνολικού εμβαδού 1165,25 τ.μ., που βρίσκεται στη θέση «Μαυρωτό» περιφέρειας Δήμου Λιτοχώρου Νομού Πιερίας.

Προσδιορίζεται από τα στοιχεία:

Ε1 εμβαδού= 83,15 τ.μ
Ε2 εμβαδού= 222,30 τ.μ.
Ε3 εμβαδού= 306,00 τ.μ.
Ε4 εμβαδού= 22,60 τ.μ.
Ε5 (Α-Β-Γ-Δ-Ε-Ζ-Η-Θ-Ι-Κ-Λ-Μ-Ν-Α) εμβαδού= 531,20 τ.μ.

Και έχει όρια:

ΑΝΑΤΟΛΙΚΑ: Με Δημόσια Δασική Έκταση
ΔΥΤΙΚΑ: Με Δημόσια Δασική Έκταση
ΒΟΡΕΙΑ: Με Δημόσια Δασική Έκταση
ΝΟΤΙΑ: Με Δημόσια Δασική Έκταση

Όπως φαίνεται στο συνημμένο διάγραμμα που αποτελεί αναπόσπαστο μέρος της απόφασης αυτής. Η αποκατάσταση της δασικής βλάστησης θα γίνει με φυσική αναγέννηση.

Η απόφαση αυτή να δημοσιευθεί στην Εφημερίδα της Κυβερνήσεως.

Κατερίνη, 31 Ιουλίου 2007

Με εντολή Γενικού Γραμματέα Περιφέρειας
Ο Προϊστάμενος Διεύθυνσης Δασών κ.α.α
ΓΕΩΡΓΙΟΣ ΑΔΑΜΙΔΗΣ

ΤΟΠΟΓΡΑΦΙΚΟ ΔΙΑΓΡΑΜΜΑ

Εκτάσεων με στοιχεία Ε1 εμβαδού = 83,15 τ.μ.,
 Ε2 εμβαδού = 22,30 τ.μ., Ε3 εμβαδού = 306,00 τ.μ.,
 Ε4 εμβαδού = 22,60 τ.μ. και Ε5 με στοιχεία Α-Β-Γ-Δ-
 Ε-Ζ-Η-Θ-Ι-Κ-Λ-Μ-Ν-Α εμβαδού = 531,20 τ.μ.
 που βρίσκονται στη θέση "Μαυρωτό" περιφέρειας
 Δήμου Λιτοχώρου Ν. Πιερίας.

κλίμακα 1 : 1000
 Κατερίνη Ιούλιος 2007
 ο βεβαίωσης

Ταβουκταής Παναγιώτης
 Τοπογράφος

ΒΕΒΑΙΩΣΗ

Βεβαιώνεται ότι η Δημόσιες Δασικές εκτάσεις με στοιχεία
 Ε1 εμβαδού 83,15 τ.μ., Ε2 εμβαδού 22,30 τ.μ., Ε3 εμβαδού
 306,00 τ.μ. και Ε4 εμβαδού 22,60 τ.μ. καταλήφθηκαν παράνομα
 από τον Κουλιάνο Γεώργιο κάτοικο Λιτοχώρου και η Δημόσια
 Δασική έκταση με στοιχεία Α-Β-Γ-Δ-Ε-Ζ-Η-Θ-Ι-Κ-Λ-Μ-Ν-Α
 εμβαδού Ε5 = 531,20 τ.μ. εκχερσώθηκε παράνομα επίσης
 από τον Κουλιάνο Γεώργιο. Οι παραπάνω εκτάσεις βρίσκονται
 στη θέση "Μαυρωτό" περιφέρειας Δήμου Λιτοχώρου Ν. Πιερίας.

Κατερίνη Ιούλιος 2007
 ο βεβαίων

Ρουσσάκης Γεώργιος
 Δασαπόνο

ΕΘΝΙΚΟ ΤΥΠΟΓΡΑΦΕΙΟ
 Για τεχνικούς λόγους στο σχέδιογράμμα
 έγινε σμίκρυνση κατά ποσοστό 56 %

Στρατιωτικές εγκαταστάσεις
 Λιτοχώρου

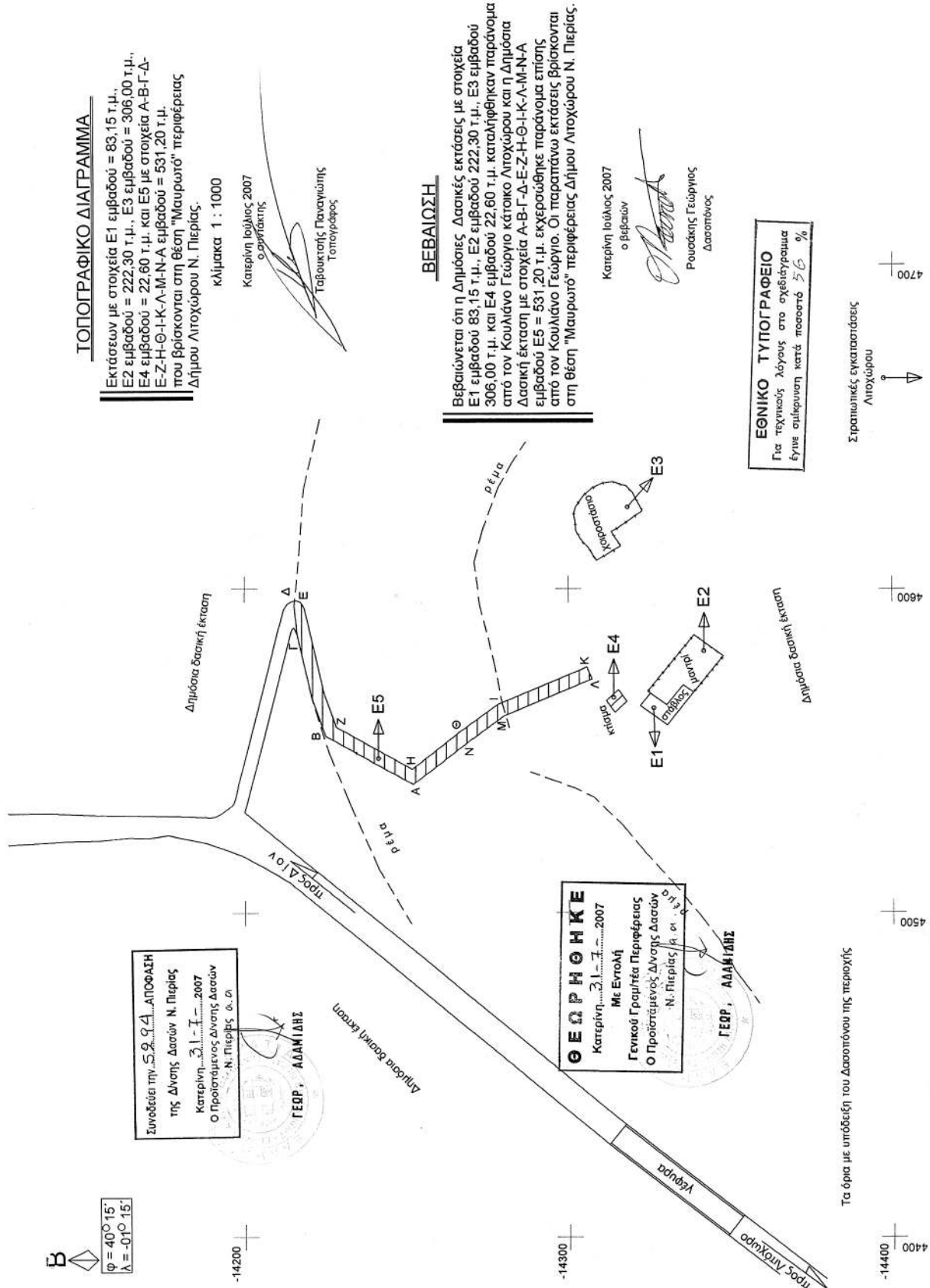

Συνοδίζει την 5994 ΑΠΟΦΑΣΗ
 της Δνσης Δασών Ν. Πιερίας
 Κατερίνη 21-7-2007
 Ο Προϊστάμενος Δνσης Δασών
 Ν. Πιερίας Θ. Θ.

ΓΕΩΡΓ. ΑΔΑΜΙΑΔΗΣ

ΘΕΩΡΗΘΗΚΕ
 Κατερίνη 21-7-2007
 Με Εντολή
 Γενικού Γραμτέα Περιφέρειας
 Ο Προϊστάμενος Δνσης Δασών
 Ν. Πιερίας Θ. Θ.

ΓΕΩΡΓ. ΑΔΑΜΙΑΔΗΣ

φ = 40° 15'
 λ = -01° 15'

Τα όρια με υπαδείξει του Δασαπόντου της περιοχής

4700
 4600
 4500
 4400
 14200
 14300

ΔΙΟΡΘΩΣΕΙΣ ΣΦΑΛΜΑΤΩΝ

(3)

Στην υπ' αριθμ. 5712/2007 απόφαση που δημοσιεύθηκε στο ΦΕΚ 359/3.8.2007 τ. Δ', α' στην σελ. 3223 στήλη 2 στίχο 46, 53, 58, 60, 61, β' στην σελ. 3224 στήλη 1 στίχο 3, 4, διορθώνεται:

Από το λανθασμένο:

α' «... και την κορυφή 3 ...»,

«... με κορυφές Γ, 2', 3' ...»,

«... από την κορυφή Γ' έως ...»,

«... την κορυφή 4) ...»,

«... της (κορυφή 6) ...»,

στο ορθό:

«... και την κορυφή 3'' ...»,

«... με κορυφές 1', 2', 3', ...»,

«... από την κορυφή 1' έως ...»,

«... την κορυφή 4'), ...»,

«... της (κορυφή 6'), ...»,

β' Από το λανθασμένο: «... με κορυφές 1', 2' και 3', 4', 5' και 6', ...»

στο ορθό: «... με κορυφές 1'', 2'' και 3'', 4'', 5'' και 6'', ...».

(Από το Εθνικό Τυπογραφείο)



* 0 4 0 0 4 0 2 2 8 0 8 0 7 0 0 8 *

ΑΠΟ ΤΟ ΕΘΝΙΚΟ ΤΥΠΟΓΡΑΦΕΙΟ

ΚΑΠΟΔΙΣΤΡΙΑΟΥ 34 * ΑΘΗΝΑ 104 32 * ΤΗΛ. 210 52 79 000 * FAX 210 52 21 004
ΗΛΕΚΤΡΟΝΙΚΗ ΔΙΕΥΘΥΝΣΗ: <http://www.et.gr> – e-mail: webmaster.et@et.gr