



# ΕΦΗΜΕΡΙΣ ΤΗΣ ΚΥΒΕΡΝΗΣΕΩΣ

## ΤΗΣ ΕΛΛΗΝΙΚΗΣ ΔΗΜΟΚΡΑΤΙΑΣ

ΤΕΥΧΟΣ ΤΕΤΑΡΤΟ

Αρ. Φύλλου 503

15 Οκτωβρίου 2007

### ΠΕΡΙΕΧΟΜΕΝΑ

#### ΑΠΟΦΑΣΕΙΣ

|  |   |
|--|---|
| Οριοθέτηση τμήματος ρέματος στην περιοχή Δήμου Κρουνερίδας, Νομού Χανίων.....  | 1 |
| Κήρυξη ως αναδασωτέας έκτασης εμβαδού 7,780 στρ. στη θέση «Καπί», Δ.Δ. Σαλάκου, Δήμου Καμείρου, Νήσου Ρόδου Ν. Δωδεκανήσου.....  | 2 |
| Κήρυξη ως αναδασωτέας έκτασης συνολικού εμβαδού 4760 τ.μ. στη θέση «Γιουρούχια» του Δημοτικού Διαμερίσματος Κατταβιάς, Δήμου Νότιας Ρόδου, Νήσου Ρόδου, Νομού Δωδεκανήσου..... | 3 |

#### ΑΠΟΦΑΣΕΙΣ

Αριθμ. 1957

Οριοθέτηση τμήματος ρέματος στην περιοχή Δήμου Κρουνερίδας, Νομού Χανίων.

#### Ο ΓΕΝΙΚΟΣ ΓΡΑΜΜΑΤΕΑΣ ΠΕΡΙΦΕΡΕΙΑΣ ΚΡΗΤΗΣ

Έχοντας υπόψη:

- 1) Τα περί Διοικητικής Αποκεντρώσεως ισχύουσες διατάξεις, όπως τροποποιήθηκαν και ισχύουν σήμερα.
- 2) Το ν. 2503/1997 περί Διοίκησης, οργάνωσης στελέχωσης της Περιφέρειας κ.λπ.
- 3) Το ν. 2853/16.7.1922 περί υδραυλικών εν γένει έργων και αστυνομιέσεων των δημόσιων υδάτων.
- 4) Το ν. 880/1979 «περί καθορισμού ανωτάτων ορίων συντελεστού δομήσεως και ετέρων τινών ρυθμίσεων της Πολεοδομικής νομοθεσίας», όπως συμπληρώθηκε και τροποποιήθηκε με το άρθρο 5 του ν. 3010/2002.
- 5) Τις διατάξεις του άρθρου 5 του ν. 3010/2002, που αναφέρονται στη διαδικασία οριοθέτησης και ρύθμισης θεμάτων για τα υδατορέματα.
- 6) Τις διατάξεις του ν. 1337/1983 περί επεκτάσεως των πολεοδομικών σχεδίων κ.λπ. και του άρθρου 6 του ισχύοντος κτιριοδομικού κανονισμού που αφορά την δόμηση κοντά σε ρέματα.
- 7) Το υπ' αριθμ. 5469/8.8.2007 έγγραφο της Δ.Τ.Υ. Νομαρχιακής Αυτοδιοίκησης Χανίων με το οποίο διαβιβά-

στηκε για επικύρωση ο καθορισμός των οριογραμμών τμήματος ρέματος στην περιοχή Δήμου Κρουνερίδας, Νομού Χανίων.

8) Την υπ' αριθμ. 42/2007 θετική απόφαση του Δημοτικού Συμβουλίου του Δήμου Κρουνερίδας, Νομού Χανίων.

9) Τον γενόμενο καθορισμό οριογραμμών σε τμήμα ρέματος στην περιοχή Δήμου Κρουνερίδας, ο οποίος έγινε από τη Δ/ση Τεχνικών Υπηρεσιών της Νομαρχιακής Αυτοδιοίκησης Χανίων, μετά από τον έλεγχο και θεώρηση των τοπογραφικών διαγραμμάτων, της τεχνικής έκθεσης και των συνοδευουσών αυτήν υδρολογικών, υδραυλικών και περιβαλλοντικών στοιχείων που συνέταξε ο πολιτικός μηχανικός Πέτρος Οικονομάκης, για τον καθορισμό των προτεινομένων οριογραμμών και ύστερα από την προαναφερόμενη γνωμοδότηση του Δημοτικού Συμβουλίου Δήμου Κρουνερίδας, Νομού Χανίων, αποφασίζουμε:

Επικυρώνουμε τις οριογραμμές σε τμήμα ρέματος στην περιοχή Δήμου Κρουνερίδας, Νομού Χανίων, όπως φαίνονται στα από Ιανουάριο 2007 τοπογραφικά διαγράμματα του πολιτικού μηχανικού Πέτρου Οικονομάκη, που είναι ελεγμένα και θεωρημένα από την Δ.Τ.Υ. Νομαρχιακής Αυτοδιοίκησης Χανίων.

Οι οριογραμμές του παραπάνω ρέματος καθορίζονται από τις πολυγωνικές γραμμές που ορίζονται από τα σημεία Α, Β, Γ, Δ, Ε, Ζ και από τα σημεία Η, Θ, Ι, Κ, Λ, Μ. Τα σημεία αυτά αποτυπώνονται στα προαναφερόμενα τοπογραφικά διαγράμματα και περιέχονται σε αυτά με τις συντεταγμένες τους (σύστημα συντεταγμένων είναι το Προβολικό Σύστημα Αναφοράς Ε.Γ.Σ.Α.).

Η υλοποίηση των πολυγωνικών γραμμών των παραπάνω ρεμάτων γίνεται με βάση τις συντεταγμένες των αναφερομένων σημείων που περιέχονται στο υπόψη τοπογραφικό διάγραμμα.

Η απόφαση αυτή να δημοσιευθεί στην Εφημερίδα της Κυβερνήσεως.

Ηράκλειο, 25 Σεπτεμβρίου 2007

Ο Γενικός Γραμματέας Περιφέρειας  
ΣΕΡΑΦΕΙΜ ΤΣΟΚΑΣ



ΘΕΩΡΗΘΗΚΕ  
Υπό 8.8.2007  
Ο Διευθυντής Τεχνικών Υπηρεσιών

ΓΕΡΑΣΙΜΟΣ ΠΟΥΝΤΟΥΚΑΛΛΑΚΗΣ  
ΠΟΛ. ΜΗΧ./ΚΟΣ Δ.Ε.

ΟΙΚΟΝΟΜΑΚΗΣ ΠΕΤΡΟΣ  
ΔΙΠΛ./ΧΟΣ ΠΟΛΙΤΙΚΟΣ ΜΗΧΑΝΙΚΟΣ Ε.Μ.Π.  
ΜΕΛΟΣ ΤΕΕ ΑΡ ΜΗΤΡ. 94754  
Τσόντου Βάρδα 30 Χανιά Τηλ. 28210 50469  
ΑΦΜ: 072476181 - Α ΔΟΥ ΧΑΝΙΩΝ

Ο ΕΛΕΓΞΑΣ

Βλαχάκης Μανώλης  
ΠΟΛ. ΜΗΧ. με Α' βαθμό

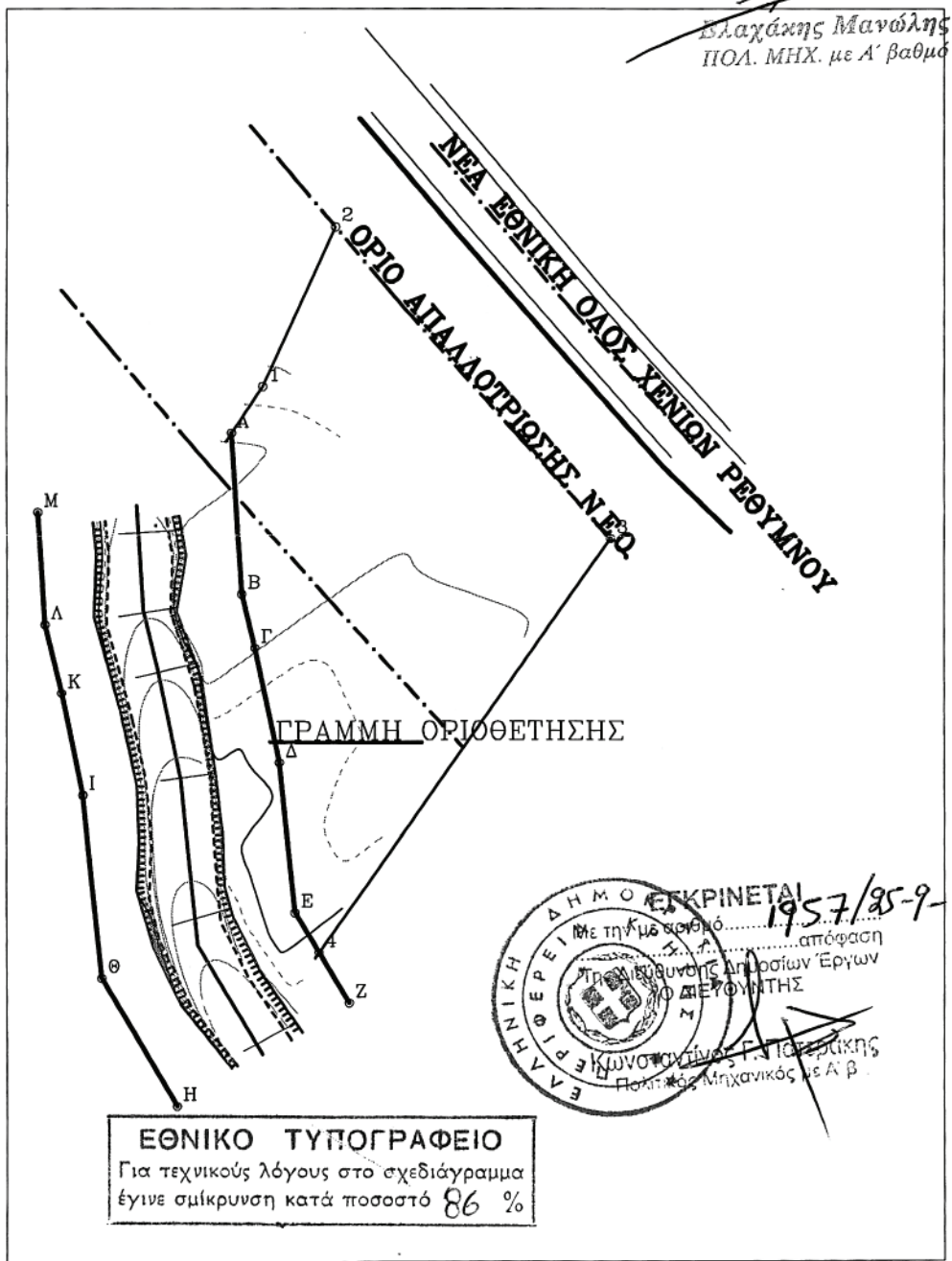

ΕΚΚΡΙΝΕΤΑΙ  
1957/25-9-07  
...απόφαση  
...Διευθυντής  
...Πολιτικός Μηχανικός με Α' β.

ΕΘΝΙΚΟ ΤΥΠΟΓΡΑΦΕΙΟ  
Για τεχνικούς λόγους στο σχεδιάγραμμα  
έγινε σμίκρυνση κατά ποσοστό 86 %





ΘΕΣΗ  
8.8.2007  
ΥΠΟΥΡΓΕΙΟ ΥΠΟΔΟΜΩΝ, ΜΕΤΑΦΟΡΩΝ ΚΑΙ ΕΠΙΧΕΙΡΗΣΕΩΝ

*[Handwritten signature]*  
ΣΤΑΥΡΟΣ ΠΑΠΑΔΟΠΟΥΛΟΣ  
Π.Ο.Α. ΜΗΧ. με Α' βαθμό

**ΕΘΝΙΚΟ ΤΥΠΟΓΡΑΦΕΙΟ**  
Για τεχνικούς λόγους στο σχεδιάγραμμα  
έγινε σμίκρυνση, κατά ποσοστό, 78%

Ο ΕΛΕΓΧΩΣ  
*[Handwritten signature]*  
Βλαστάκης Μανώλης  
Π.Ο.Α. ΜΗΧ. με Α' βαθμό

**ΟΡΙΟΘΕΤΗΣΗ ΛΕΚΑΝΗΣ ΑΠΟΡΡΟΗΣ (ΚΛΙΜΑΚΑ 1/50000)**

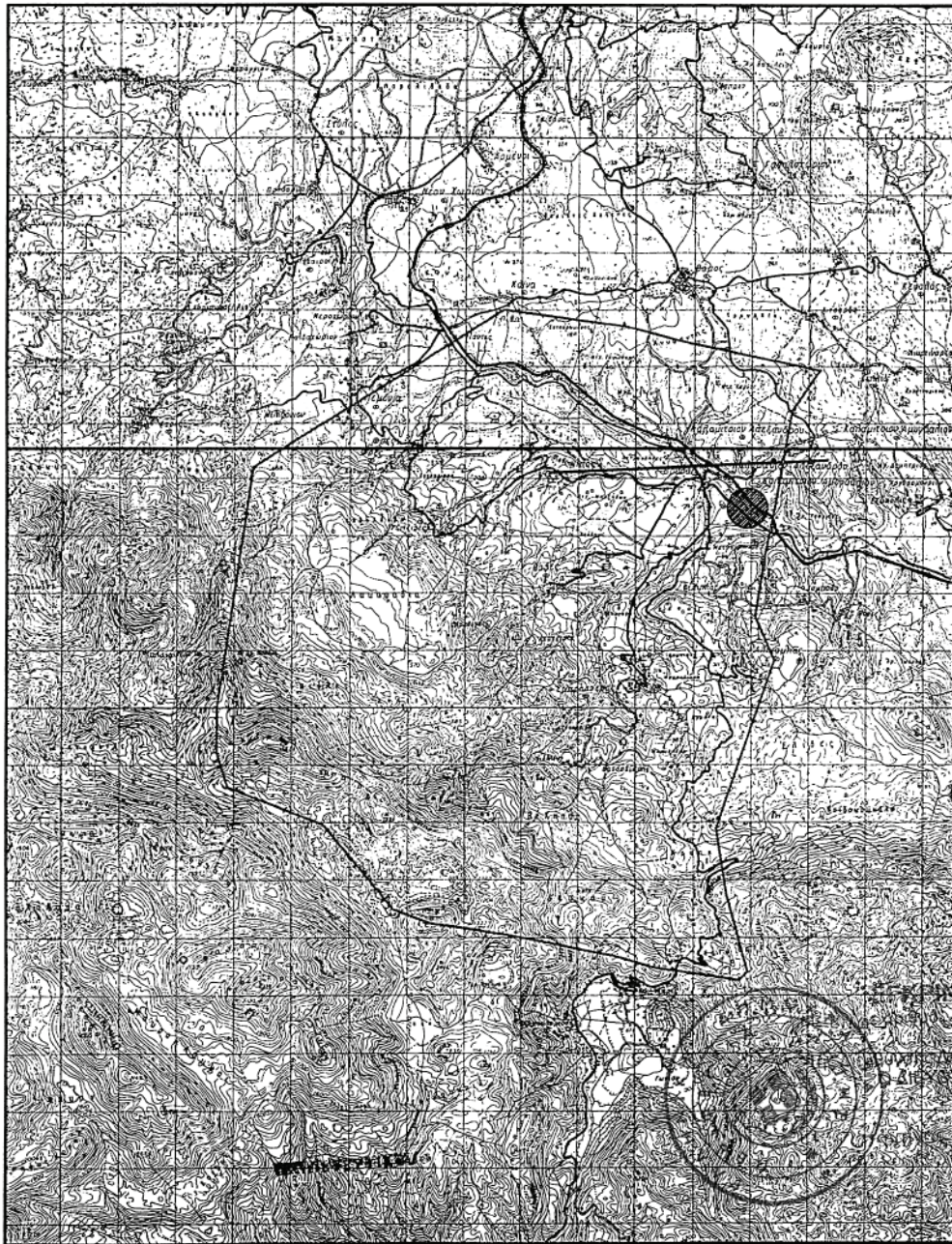

ΕΤΑΙΡΙΑ  
1957/85-7-07  
.....σπ.ε.α.σ.η.  
.....μ.ε.σ.σ.ων Ε.ε.ρ.γ.ων  
.....Ε.Π.Ε.Α.  
.....Ν.Τ.Η.Σ.  
.....Π. Πατεράκης  
.....νικός με Α' Β

ΟΡΙΑ ΟΡΙΟΘΕΤΗΣΗΣ

|    |           |          |        |
|----|-----------|----------|--------|
| A, | 518936.2, | 3914182, | 25.983 |
| B, | 518937.8, | 3914157, | 8.864  |
| Γ, | 518939.9, | 3914148, | 18.745 |
| Δ, | 518943.8, | 3914130, | 23.921 |
| E, | 518946.3, | 3914106, | 7.453  |
| 4, | 518950.1, | 3914099, | 9.34   |
| Z, | 518954.9, | 3914091, | 32     |
| H, | 518927.4, | 3914075, | 23.825 |
| Θ, | 518915.2, | 3914095, | 29.238 |
| I, | 518912.2, | 3914125, | 16.558 |
| K, | 518908.7, | 3914141, | 11.27  |
| Λ, | 518906,   | 3914152, | 18.138 |
| M, | 518904.9, | 3914170, | 33.749 |

ΕΜΒΑΔΟΝ E=3093.37 M2

ΟΡΙΑ ΙΔΙΟΚΤΗΣΙΑΣ

|    |           |          |        |
|----|-----------|----------|--------|
| 1, | 518941.2, | 3914190, | 27.864 |
| 2, | 518952.7, | 3914215, | 66.394 |
| 3, | 518996.6, | 3914165, | 80.748 |
| 4, | 518950.1, | 3914099, | 7.453  |
| E, | 518946.3, | 3914106, | 23.921 |
| Δ, | 518943.8, | 3914130, | 18.745 |
| Γ, | 518939.9, | 3914148, | 8.864  |
| B, | 518937.8, | 3914157, | 25.983 |
| A, | 518936.2, | 3914182, | 9.022  |

ΕΜΒΑΔΟΝ E=3642.53 M2

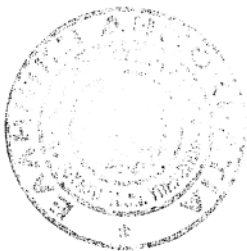

ΣΥΜΠΛΗΡΩΣΗ  
8.8.2007

*[Handwritten signature]*

ΣΤΕΦΑΝΟΣ ΚΑΛΑΚΗΣ  
ΠΟΛ. ΜΗΧ/ΚΟΣ Δ.Ε.

*[Handwritten signature]*

ΚΟΝΟΜΑΚΗΣ ΠΕΤΡΟΣ  
ΔΙΠΛΩΜΟΣ ΠΟΛΙΤΙΚΟΣ ΜΗΧΑΝΙΚΟΣ Ε.Μ.Π.  
ΜΕΛΟΣ ΤΕΕ ΑΡ ΜΗΤΡ. 94754  
Τσόντου Βάρδα 30 Χανιά Τηλ. 28210 50469  
ΑΦΜ 072476181 - Α ΔΟΥ ΧΑΝΙΩΝ

Ο ΕΙΣΕΓΓΡΑΣ

*[Handwritten signature]*

Βλαχάκης Μανώλης  
ΠΟΛ. ΜΗΧ. με Α' βαθμό



ΕΓΚΡΙΝΕΤΑΙ  
Με την με αριθμό 1957/25-9-07  
απόφαση  
της Διεύθυνσης Δημοσίων Έργων  
Ο ΔΙΕΥΘΥΝΤΗΣ

\*Κωνσταντίνος Γ. Χαλαράκης  
\* Πολιτικός Μηχανικός με Α' Β



Αριθμ. 3566

Κήρυξη ως αναδασωτέας έκτασης εμβαδού 7,780 στρ. στη θέση «Καπί», Δ.Δ. Σαλάκου, Δήμου Καμείρου, Νήσου Ρόδου Ν. Δωδεκανήσου.

Ο ΓΕΝΙΚΟΣ ΓΡΑΜΜΑΤΕΑΣ ΠΕΡΙΦΕΡΕΙΑΣ  
ΝΟΤΙΟΥ ΑΙΓΑΙΟΥ

Έχοντας υπόψη:

1. Τις διατάξεις του άρθρου 6 του ν. 3200/1955 περί διοικητικής αποκέντρωσης, όπως τροποποιήθηκε και συμπληρώθηκε μεταγενέστερα με το ν.δ. 532 /1970.

2. Τις διατάξεις του άρθρου 7 του ν. 2503 /1997 «Διοίκηση, οργάνωση, στελέχωση της Περιφέρειας κ.λ.π.».

3. Τις διατάξεις των άρθρων 24 παρ. 1 και 117 παρ. 3 του Συντάγματος.

4. Τις διατάξεις των άρθρων 37, 38 και 41 του ν. 998/1979 «Περί προστασίας των Δασών κ.λ.π.».

5. Τις υπ' αριθμ. 160417/1180/8.7.1980 και 182447/3049/24.9.1980 εγκύκλιες διαταγές του Υπουργείου Γεωργίας που αναφέρονται στο εν λόγω θέμα.

6. Τις διατάξεις του άρθρου 120 του ν. 1892/1990.

7. Τις διατάξεις του άρθρου 1 παρ. 15 του ν. 3208/2003 «Περί προστασίας δασικών οικοσυστημάτων κ.τ.λ.».

8. Την υπ' αριθμ. 3566/8.6.2007 έκθεση αυτοψίας της Δασοπόνου Τζιώλα Αναστασίας.

9. Την υπ' αριθμ. 2716/18.6.2007 εισήγηση της Δ/σης Δασών Δωδ/νήσου για κήρυξη της εν λόγω έκτασης ως αναδασωτέας, διότι καταστράφηκε από πυρκαγιά, αποφασίζουμε:

Κηρύσσουμε ως αναδασωτέο με σκοπό την προστασία των εδαφών και του δασικού περιβάλλοντος και την αποκατάσταση της βλάστησης με φυσική αναγέννηση

ή τεχνητή αναδάσωση, για να αποκλεισθεί η χρήση του για κάθε άλλο σκοπό, το δημόσιο και ιδιωτικό δάσος που βρίσκονται στη θέση «Καπί», Δ.Δ. Σαλάκου, Δήμου Καμείρου, Νήσου Ρόδου και καταστράφηκε από πυρκαγιά στις 20.4.2007, συνολικού εμβαδού 7,780 στρ. εκ των οποίων το τμήμα υπό στοιχεία (10,11,13,14,15,17,10) εμβαδού 1,810 στρεμμάτων, αποτελεί τμήμα της δημόσιας Κ.Μ. 1278 γαιών Σαλάκου, το τμήμα υπό στοιχεία (11,12,16,15,14,13,11) εμβαδού 2,855 στρεμμάτων, αποτελεί τμήμα της δημόσιας Κ.Μ. 1276 γαιών Σαλάκου, το τμήμα υπό στοιχεία (5,6,18,5) εμβαδού 0,420 στρεμμάτων αποτελεί τμήμα της δημόσιας Κ.Μ. 1275Α γαιών Σαλάκου και το τμήμα υπό στοιχεία (1,2,3,4,18,6,7,8,9,17,15,16,1) εμβαδού 2,695 στρεμμάτων, αποτελεί τμήμα της Κ.Μ. 1277 γαιών Σαλάκου η οποία ιδιοκτησιακά ανήκει σε ιδιώτες. Η έκταση που κάηκε απεικονίζεται στο συνημμένο σχεδιάγραμμα, το οποίο αποτελεί αναπόσπαστο μέρος της παρούσας και έχει όρια ως εξής:

Ανατολικά: Δάσος.

Δυτικά: Δάσος.

Βόρεια: Δάσος.

Νότια: Δάσος.

Η απόφαση αυτή ισχύει από της κοινοποίησής της αρμοδίως (άρθρο 41 του ν. 998/1979) και προ της δημοσίευσής της στην Εφημερίδα της Κυβερνήσεως (άρθρο 37 του ν. 3200/1955).

Η απόφαση αυτή να δημοσιευθεί στην Εφημερίδα της Κυβερνήσεως.

Ρόδος, 14 Σεπτεμβρίου 2007

Ο Γενικός Γραμματέας Περιφέρειας  
ΧΑΡΑΛΑΜΠΟΣ ΚΟΚΚΙΝΟΣ

ΤΟΠΟΓΡΑΦΙΚΟ ΔΙΑΓΡΑΜΜΑ ΚΑΜΕΝΟΥ ΙΔΙΩΤΙΚΟΥ ΚΑΙ ΔΗΜΟΣΙΟΥ ΔΑΣΟΥΣ ΕΜΒΑΔΟΥ 7,780 στρ. στη θέση « Καπί » του Δ.Δ. Σαλάκου του Δήμου Καμείρου, της Νήσου Ρόδου του Νομού Δωδεκανήσου

ΑΝΗΚΕΙ στην αρ. ηρωτ. 3566/14-9-07 απόφαση ΤΗΣ ΔΙΕΥΘΥΝΣΗΣ ΔΑΣΩΝ ΔΩΔΕΚΑΝΗΣΟΥ

ΑΠΟΣΠΑΣΜΑ ΧΑΡΤΗ Γ.Υ.Σ. ΚΛΙΜΑΚΑ 1:5000 (Αρ. Φύλλου 88262)

ΑΠΟΣΠΑΣΜΑ ΚΤΗΜΑΤΟΛΟΓΙΚΟΥ ΧΑΡΤΗ ΠΕΡΙΟΧΗΣ ΣΑΛΑΚΟΥ ΚΛΙΜΑΚΑ 1: 5000

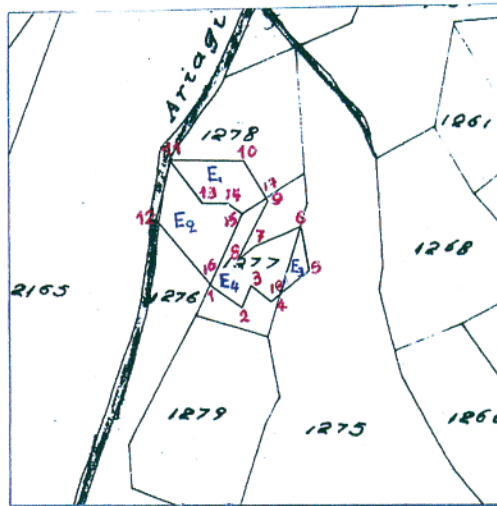
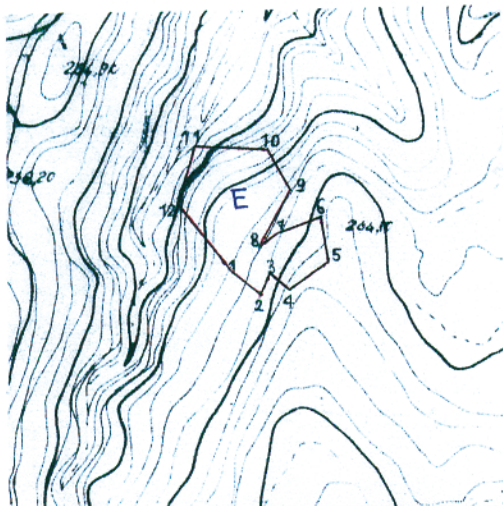

ΥΠΟΜΝΗΜΑ

- E (1,2,3,4,5,6,7,8,9,10,11,12,1) : 7,780 στρεμ. εμβαδόν καμένου ιδιωτικού και δημοσίου δάσους από πυρκαγιά που έγινε στις 20-4-2007.
- E1((10,11,13,14,15,17,10) εμβαδού 1,810 στρεμ. εμβαδόν Δημοσίου Δάσους.
- E2(11,12,16,15,14,13,11) εμβαδού 2,855 στρεμ. εμβαδόν Δημοσίου Δάσους.
- E3(5,6,18,5)εμβαδού 0,420 στρεμ. εμβαδόν Δημοσίου Δάσους.
- E4(1,2,3,4,18,6,7,8,9,17,15,16,1) εμβαδού 2,695 στρεμ. εμβαδόν Ιδιωτικού Δάσους

Ρόδος 7-6 - 2007

Ρόδος 7 - 6 - 2007

ΘΕΩΡΗΘΗΚΕ  
ΑΠΟ ΤΗΝ ΔΙΕΥΘΥΝΣΗ ΔΑΣΩΝ ΔΩΔ/ΣΟΥ

Η ΕΝΕΡΓΗΣΑΣΑ ΤΗΝ ΑΥΤΟΨΙΑ  
ΚΑΙ ΤΑ ΜΕΤΡΗΜΑΤΑ



ΑΝΤΙΣΤΡΑΤΗΓΟΣ ΚΟΝΤΙΤΣΗΣ  
ΛΟΓΟΤΕΧΝΟΛΟΓΟΣ ΜΕ ΒΑΘΜΟ Α'

ΕΘΝΙΚΟ ΤΥΠΟΓΡΑΦΕΙΟ  
Για τεχνικούς λόγους στο σχεδιάγραμμα  
έγινε σμίκρυνση κατά ποσοστό 86 %

ΤΖΙΩΛΑ ΑΝΑΣΤΑΣΙΑ  
ΔΑΣΟΠΟΝΟΣ

Αριθμ. 6504 (3)  
Κήρυξη ως αναδασωτέας έκτασης συνολικού εμβαδού 4760 τ.μ. στη θέση «Γιουρούχια» του Δημοτικού Διαμερίσματος Κατταβιάς, Δήμου Νότιας Ρόδου, Νήσου Ρόδου, Νομού Δωδεκανήσου.

Ο ΓΕΝΙΚΟΣ ΓΡΑΜΜΑΤΕΑΣ ΠΕΡΙΦΕΡΕΙΑΣ  
ΝΟΤΙΟΥ ΑΙΓΑΙΟΥ

Έχοντας υπόψη:

1. Τις διατάξεις του ν. 3200/1955 «περί διοικητικής αποκέντρωσης», όπως τροποποιήθηκε και συμπληρώθηκε μεταγενέστερα με το ν.δ. 532/1970.

2. Τις διατάξεις του άρθρου 7 του ν. 2503/1997 «Διοίκηση, οργάνωση, στελέχωση της Περιφέρειας κ.λ.π.».

3. Τις διατάξεις των άρθρων 24 παρ. 1 και 117 παρ. 3 του Συντάγματος.

4. Τις διατάξεις του ν. 998/1979 «Περί προστασίας των Δασών κ.λ.π.» και ειδικότερα:

α) του άρθρου 41 παρ. 1 και β) του άρθρου 38 παρ. 1.

5. Τις διαταγές του Υπουργείου Γεωργίας:

α) 160417/1180/8.7.1980 και β) 182447/3049/24.9.1980

6. Τις διατάξεις του άρθρου 120 του ν. 1892/1990

7. Τις διατάξεις του άρθρου 1 παρ. 15 του ν. 3208/2003 «Περί προστασίας δασικών οικοσυστημάτων κ.τ.λ.»

8. Την από 16.3.2007 έκθεση αυτοψίας και πρόταση της Δασοπόνου Φωτιάδου Μαρίνας με την οποία προτείνεται η κήρυξη της έκτασης που αναφέρεται στο θέμα ως αναδασωτέας.

9. Την υπ' αριθμ. 2120/9.7.2007 εισήγηση της Δ/σης Δασών Δωδ/νήσου για κήρυξη της δημόσιας δασικής έκτασης αναδασωτέας, αποφασίζουμε:

Κηρύσσουμε ως

αναδασωτέα, με σκοπό την διατήρηση του χαρακτήρα της Δασικής έκτασης και την αποκατάσταση της βλάστησης με φυσική αναγέννηση ή τεχνητή αναδάσωση, η οποία καταστράφηκε από εκχέρσωση κατά το χρονικό διάστημα από το έτος 1988, έκταση συνολικού εμβαδού 4760 τ.μ. που βρίσκεται στη θέση «Γιουρούχια» του Δημ. Διαμερίσματος Κατταβιάς, του Δήμου Νότιας Ρόδου, της Νήσου Ρόδου, αποτελεί τμήμα της Κ.Μ. 5000 γαιών Κατταβιάς, ιδιοκτησίας Ελληνικού Δημοσίου και απεικονίζεται με τα στοιχεία (1,2,3,4,5,1) στο τοπογραφικό διάγραμμα που επισυνάπτεται και το οποίο αποτελεί αναπόσπαστο μέρος της παρούσας και έχει όρια:

Βόρεια: Με δασική έκταση.

Νότια: Με δασική έκταση.

Ανατολικά: Με δασική έκταση.

Δυτικά: Με δασική έκταση.

Η απόφαση αυτή ισχύει από της κοινοποίησής της αρμοδίως (άρθρο 41 του ν. 998/1979) και προ της δημοσίευσής της στην Εφημερίδα της Κυβερνήσεως (άρθρο 37 του ν. 3200/1955).

Η απόφαση αυτή να δημοσιευθεί στην Εφημερίδα της Κυβερνήσεως.

Ρόδος, 13 Σεπτεμβρίου 2007

Ο Γενικός Γραμματέας Περιφέρειας  
ΧΑΡΑΛΑΜΠΟΣ ΚΟΚΚΙΝΟΣ

ΤΟΠΟΓΡΑΦΙΚΟ ΔΙΑΓΡΑΜΜΑ ΔΗΜΟΣΙΑΣ ΔΑΣΙΚΗΣ ΕΚΤΑΣΗΣ  
 ΤΜΗΜΑ ΤΗΣ Κ.Μ. 5000 ΓΑΙΩΝ ΚΑΤΤΑΒΙΑΣ  
 ΣΤΗ ΘΕΣΗ "ΓΙΟΥΡΟΥΧΙΑ"



ΑΝΗΚΕΙ ΣΤΗΝ  
 ΤΗΣ ΔΙΕΥΘΥΝΣΗΣ ΔΑΣΩΝ  
 ΔΩΔΕΚΑΝΗΣΟΥ

αρ. πρωτ. 6504/13-9-2007 Απόφαση του Γ.Γ.Υ.Ν.Α.

ΑΠΟΣΠΑΣΜΑ ΧΑΡΤΗ Γ.Υ.Σ.  
 (Αρ. Φύλλου 8856/5)  
 ΚΛΙΜΑΚΑ 1:5000

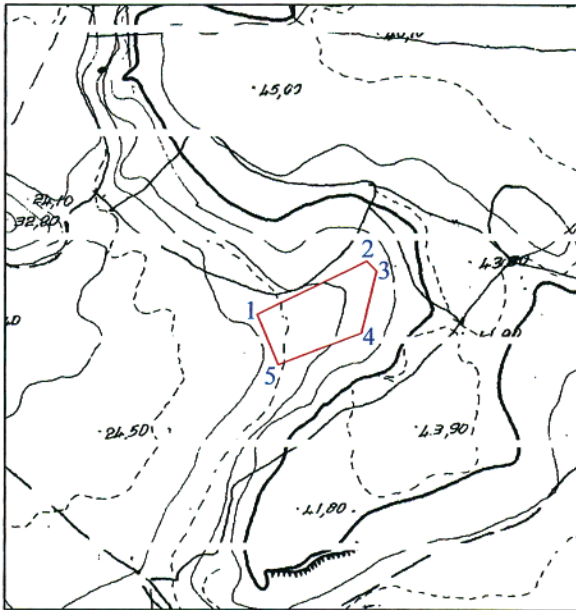

ΑΠΟΣΠΑΣΜΑ ΚΤΗΜΑΤΟΛΟΓΙΚΟΥ ΧΑΡΤΗ  
 ΠΕΡΙΟΧΗΣ ΚΑΤΤΑΒΙΑΣ  
 ΚΛΙΜΑΚΑ 1:5000

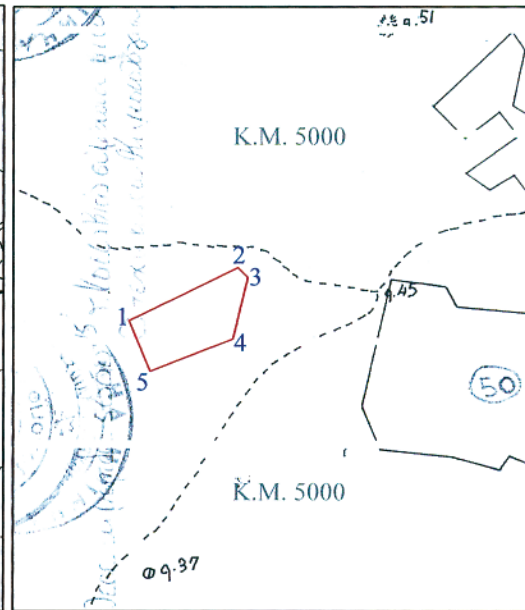

ΥΠΟΜΝΗΜΑ

Τμήμα με στοιχεία (1,2,3,4,5,1) εμβαδού 4.760 τ.μ.: καλλιεργηθείσα & καταληφθείσα δημόσια δασική έκταση.

Ρόδος 12 - 4 - 2007

ΘΕΩΡΗΘΗΚΕ  
 Ο ΔΙΟΙΚΗΤΗΣ ΔΑΣΩΝ ΔΩΔΕΚΑΝΗΣΟΥ



Ρόδος 16 - 3 - 2007

Η ΕΝΕΡΓΗΣΑΣΑ ΤΗΝ ΑΥΤΟΨΙΑ

**ΕΘΝΙΚΟ ΤΥΠΟΓΡΑΦΕΙΟ**  
 Για τεχνικούς λόγους στο σχεδιάγραμμα  
 έγινε σμίκρυνση κατά ποσοστό 78 %

*Handwritten signature and stamp*  
 Φωτιάδου Μαριάνη  
 Δασοπόνος

