



ΕΦΗΜΕΡΙΣ ΤΗΣ ΚΥΒΕΡΝΗΣΕΩΣ

ΤΗΣ ΕΛΛΗΝΙΚΗΣ ΔΗΜΟΚΡΑΤΙΑΣ

ΤΕΥΧΟΣ ΤΕΤΑΡΤΟ

Αρ. Φύλλου 21

22 Ιανουαρίου 2008

ΠΕΡΙΕΧΟΜΕΝΑ

ΑΠΟΦΑΣΕΙΣ

- Κήρυξη ως αναδασωτέας εκτάσεως εμβαδού 13881
τ.μ. στη θέση Μεσοράχη ΔΔ Κοιλιωμένου Δήμου
Αρτεμισίων 1
- Κήρυξη ως αναδασωτέας εκτάσεως εμβαδού 8578
τ.μ. στη θέση «Μαλακούς» ΔΔ Άνω Βολιμών Δή-
μου Ελατίων Ν. Ζακύνθου..... 2
- Κήρυξη ως αναδασωτέας εκτάσεως εμβαδού 2225155
τ.μ. στη θέση «Κορώνι» ΔΔ Ορθονιών Δήμου Ελα-
τίων Ν. Ζακύνθου..... 3
- Κήρυξη ως αναδασωτέας εκτάσεως εμβαδού 3,750
στρεμμάτων στη θέση Ρατζακλίου περιοχής Ρα-
τζακλίου περιφέρειας του Δήμου Ελειού Πρόννων
Νομού Κεφαλληνίας..... 4

ΑΠΟΦΑΣΕΙΣ

- Αριθμ. 3342 (1)
Κήρυξη ως αναδασωτέας εκτάσεως εμβαδού 13881 τμ
στη θέση Μεσοράχη ΔΔ Κοιλιωμένου Δήμου Αρτε-
μισίων.

Ο ΓΕΝΙΚΟΣ ΓΡΑΜΜΑΤΕΑΣ ΠΕΡΙΦΕΡΕΙΑΣ ΙΟΝΙΩΝ ΝΗΣΙΩΝ

Έχοντας υπόψη:

1. Τις διατάξεις του άρθρου 117 παρ 3 του Συντάγ-
ματος.
2. Τις περί Διοικητικής αποκέντρωσης διατάξεις του
ν. 3200/1955, όπως τροποποιήθηκαν μεταγενέστερα.
3. Τις διατάξεις του ν. 998/1979 «περί προστασίας δα-
σών και δασικών εν γένει εκτάσεων της χώρας» και
συγκεκριμένα:
 - α) Του άρθρου 38 παρ. 1
 - β) του άρθρου 41 παράγραφος 1 όπως προστίθεται
εδάφιο με την παρ. 8 του άρθρου 1 ν. 3208/2003.
4. Τις διατάξεις του υπουργείου Γεωργίας υπ' αριθμ.
α) 160417/1180/9.7.1980 και β) 182447/3049/24.9.1980.

5. Το ν. 2218/13.6.1994 «Περί ίδρυσης Νομαρχιακής αυ-
τοδιοίκησης, τροποποίησης διατάξεων για την πρω-
τοβάθμια αυτοδιοίκηση και την Περιφέρεια και άλλες
διατάξεις» όπως τροποποιήθηκε μεταγενέστερα.

6. Το ν. 2503/30.5.1997 «Διοίκηση, οργάνωση και στε-
λέχωση Περιφέρειας, ρύθμιση θεμάτων για την τοπική
αυτοδιοίκηση και άλλες διατάξεις».

7. Τις διατάξεις του ν. 3208/2003, «περί προστασίας
των δασικών οικοσυστημάτων, κατάρτιση δασολογίου,
ρύθμιση εμπραγμάτων δικαιωμάτων επί δασών και δα-
σικών εν γένει εκτάσεων και άλλες διατάξεις».

8. Την αναφορά της Δ/νσης Δασών Ζακύνθου με
αριθμ. Πρ. με την οποία προτείνεται η κήρυξη ως
αναδασωτέας της αναφερόμενης στο θέμα έκτασης,
αποφασίζουμε:

Κηρύσσουμε ως αναδασωτέα την δασική έκταση εμ-
βαδού 13881 τμ που βρίσκεται στην θέση Μεσοράχη ΔΔ
Κοιλιωμένου Δήμου Αρτεμισίων Νομού Ζακύνθου όπως
προσδιορίζεται με τα στοιχεία 1,2,3..38,39,Β,Γ,Δ,1 και
απεικονίζεται στο συνημμένο της παρούσας Απόφασης
απόσπασμα πινακίδας ΓΥΣ κλίμακας 1/5000, το οποίο
αποτελεί αναπόσπαστο μέρος της και έχει όρια:

Ανατολικά: πεύκα,
Δυτικά: θάμνοι, πεύκα,
Βόρεια: δρόμος,
Νότια: πεύκα.

Σκοπός της κήρυξης της ανωτέρω έκτασης ως ανα-
δασωτέας είναι, η διατήρηση του δασικού χαρακτήρα
της, ο αποκλεισμός διάθεσής της για άλλη χρήση και η
αποκατάσταση με φυσική αναγέννηση της καταστρα-
φείσας, από εκχέρωση, δασικής βλάστησης αποτελού-
μενη από βλάστηση σχίνος, κουμαριά, ρέικι, λαδανιά,
αναγέννηση πεύκης.

Η απόφαση αυτή να δημοσιευθεί στην Εφημερίδα της
Κυβερνήσεως.

Κέρκυρα, 19 Δεκεμβρίου 2007

Ο Γενικός Γραμματέας Περιφέρειας
ΣΩΤΗΡΙΟΣ ΒΟΣΔΟΥ

ΕΛΛΗΝΙΚΗ ΔΗΜΟΚΡΑΤΙΑ
ΠΕΡΙΦΕΡΕΙΑ ΙΟΝΙΩΝ ΝΗΣΙΩΝ
ΓΕΝΙΚΗ Δ/ΝΣΗ ΠΕΡΙΦΕΡΕΙΑΣ
Δ/ΝΣΗ ΔΑΣΩΝ ΖΑΚΥΝΘΟΥ

Ανήκει στην Αρ.Πρ.: 3242/19/2/2007
Απόφαση Γενικού Γραμματέα Π.Ι.Ν
Απόσπασμα χάρτη ΓΥΣ με Αριθμ: 6175.5 και 6175.6
Δήμος :Αρτεμισίων
ΔΔ:Κούλιωμένου
Δασική Θέση :Μεσοράχη
ΚΛΙΜΑΚΑ: 1:5000



ΕΘΝΙΚΟ ΤΥΠΟΓΡΑΦΕΙΟ
Για τεχνικούς λόγους στο σχεδιάγραμμα
έγινε σμίκρυνση κατά ποσοστό 82 %

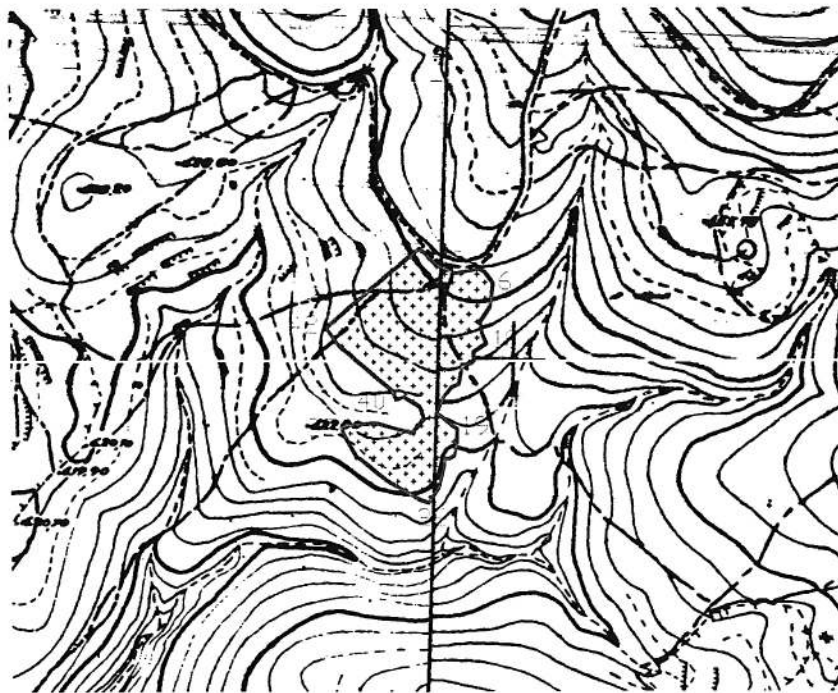

ΥΠΟΜΝΗΜΑ

1,2,3...38,39,Β,Β',Γ,Δ,1 :Όρια εκχερσωμένης δασικής έκτασης συνολικού εμβαδού 13881τ. μ.

ΘΕΩΡΗΘΗΚΕ

Κέρκυρα 19/12/2007

Ο ΓΕΝΙΚΟΣ ΓΡΑΜΜΑΤΕΑΣ
ΠΕΡΙΦΕΡΕΙΑΣ

[Signature]
ΣΩΤΗΡΙΟΣ ΒΟΣΔΟΥ

ΘΕΩΡΗΘΗΚΕ

Ζάκυνθος 04/12/2007

Δ/ντης Δασών

Τοτσκάτσος Ευστάθιος
Δασολόγος με βαθμό Διευθυντή

Ζάκυνθος 04/12/2007

Συντάκτης

Δήμος Δημήτριος
Δασολόγος με Β' βαθμό

Αριθμ. 3274

(2)

Κήρυξη ως αναδασωτέας εκτάσεως εμβαδού 8578 τ.μ. στη θέση «Μαλακούς» ΔΔ Άνω Βολιμών Δήμου Ελατίων Ν. Ζακύνθου.

Ο ΓΕΝΙΚΟΣ ΓΡΑΜΜΑΤΕΑΣ
ΠΕΡΙΦΕΡΕΙΑΣ ΙΟΝΙΩΝ ΝΗΣΩΝ

Έχοντας υπόψη:

1. Τις διατάξεις των άρθρων 24 παρ. 1 και 117 παρ. 3 του Συντάγματος.

2. Τις περί Διοικητικής αποκέντρωσης διατάξεις του ν. 3200/1955, όπως τροποποιήθηκαν και συμπληρώθηκαν μεταγενέστερα και ειδικότερα του άρθρου 5.

3. Τις διατάξεις του ν. 998/1979 «περί προστασίας δασών και δασικών εν γένει εκτάσεων της χώρας» και συγκεκριμένα:

α) Του άρθρου 38 παρ. 1, β) του άρθρου 41 παράγραφος 1.

4. Τις διατάξεις του Υπουργείου Γεωργίας υπ' αριθμ. α) 16417/1180/9.7.1980 και β) 182447/3049/24.9.1980.

5. Το ν. 2218/13.6.1994 «Περί ίδρυσης Νομαρχιακής αυτοδιοίκησης, τροποποίησης διατάξεων για την πρωτοβάθμια αυτοδιοίκηση και την Περιφέρεια και άλλες διατάξεις» όπως τροποποιήθηκε μεταγενέστερα με τον ν. 2240/16.9.2004.

6. Το ν. 2503/30.5.1997 «Διοίκηση, οργάνωση και στελέχωση Περιφέρειας, ρύθμιση θεμάτων για την τοπική αυτοδιοίκηση και άλλες διατάξεις».

7. Τις διατάξεις του ν. 3208/2003 «Προστασία δασικών οικοσυστημάτων, κατάρτιση δασολογίου, ρύθμιση εμπραγμάτων δικαιωμάτων επί δασών και δασικών εν γένει εκτάσεων και άλλες διατάξεις» και ειδικότερα το άρθρο 1 αυτού.

8. Την αναφορά της Δ/σης Δασών Ζακύνθου υπ' αριθμ. 3082/21.11.2007 με την οποία προτείνεται η κήρυξη ως αναδασωτέας της αναφερόμενης στο θέμα έκτασης, αποφασίζουμε:

Κηρύσσουμε ως αναδασωτέα την δασική έκταση εμβαδού 8578 τ.μ. που βρίσκεται στην θέση «Μαλακούς» ΔΔ Άνω Βολιμών Δήμου Ελατίων Νομού Ζακύνθου, όπως προσδιορίζεται με τα στοιχεία 1,2,3,...,10,11,1 και απεικονίζεται στο συνημμένο της παρούσας απόφασης απόσπασμα πινακίδας ΓΥΣ 6165/3 κλίμακας 1/5.000 το οποίο αποτελεί αναπόσπαστο μέρος της και έχει όρια.

Ανατολικά: Δασική έκταση,

Δυτικά: Δασική έκταση και Δασωμένος αγρός,

Βόρεια: Δασική έκταση

Νότια: Δασική έκταση

Παρατηρήσεις: Εντός της καμένης έκτασης υπάρχουν τρεις παλαιές βαθμίδες (δασωμένος αγρός).

Σκοπός της κήρυξης της ανωτέρω έκτασης ως αναδασωτέας είναι η διατήρηση του δασικού χαρακτήρα της, ο αποκλεισμός διάθεσής της για άλλη χρήση και η αποκατάσταση με φυσική αναγέννηση, της καταστραφείσας στις 20.7.2007 από πυρκαγιά, δασικής βλάστησης αποτελούμενη από αείφυλλα πλατύφυλλα (πουνράρι, κουμαριά, φυλίκι, σχίνος).

Η απόφαση αυτή ισχύει από της κοινοποίησής της αρμοδίως (αρθ. 41 ν.998/1979) και προ της δημοσίευσής της στην Εφημερίδα της Κυβερνήσεως (αρθ. 37 ν. 3200/1955).

Η απόφαση αυτή να δημοσιευθεί στην Εφημερίδα της Κυβερνήσεως.

Κέρκυρα, 6 Δεκεμβρίου 2007

Ο Γενικός Γραμματέας Περιφέρειας
ΣΩΤΗΡΙΟΣ ΒΟΣΔΟΥ

ΕΛΛΗΝΙΚΗ ΔΗΜΟΚΡΑΤΙΑ
 ΠΕΡΙΦΕΡΕΙΑ ΙΟΝΙΩΝ ΝΗΣΙΩΝ
 ΓΕΝΙΚΗ Δ/ΝΣΗ ΠΕΡΙΦΕΡΕΙΑΣ
 Δ/ΝΣΗ ΔΑΣΩΝ ΖΑΚΥΝΘΟΥ



Ανήκει στην Αρ.Πρ.: 3224/6.12.2007
 Απόφαση Γενικού Γραμματέα Π.Ι.Ν
 Απόσπασμα χαρτών ΓΥΣ: 6165/3
 Δήμος: Ελατίων
 ΔΔ: Άνω Βολιμών
 Δασική Θέση: «Μαλακούς»
 ΚΛΙΜΑΚΑ: 1:5.000

ΕΘΝΙΚΟ ΤΥΠΟΓΡΑΦΕΙΟ
 Για τεχνικούς λόγους στο σχεδιάγραμμα
 έγινε σμίκρυνση κατά ποσοστό 82 %

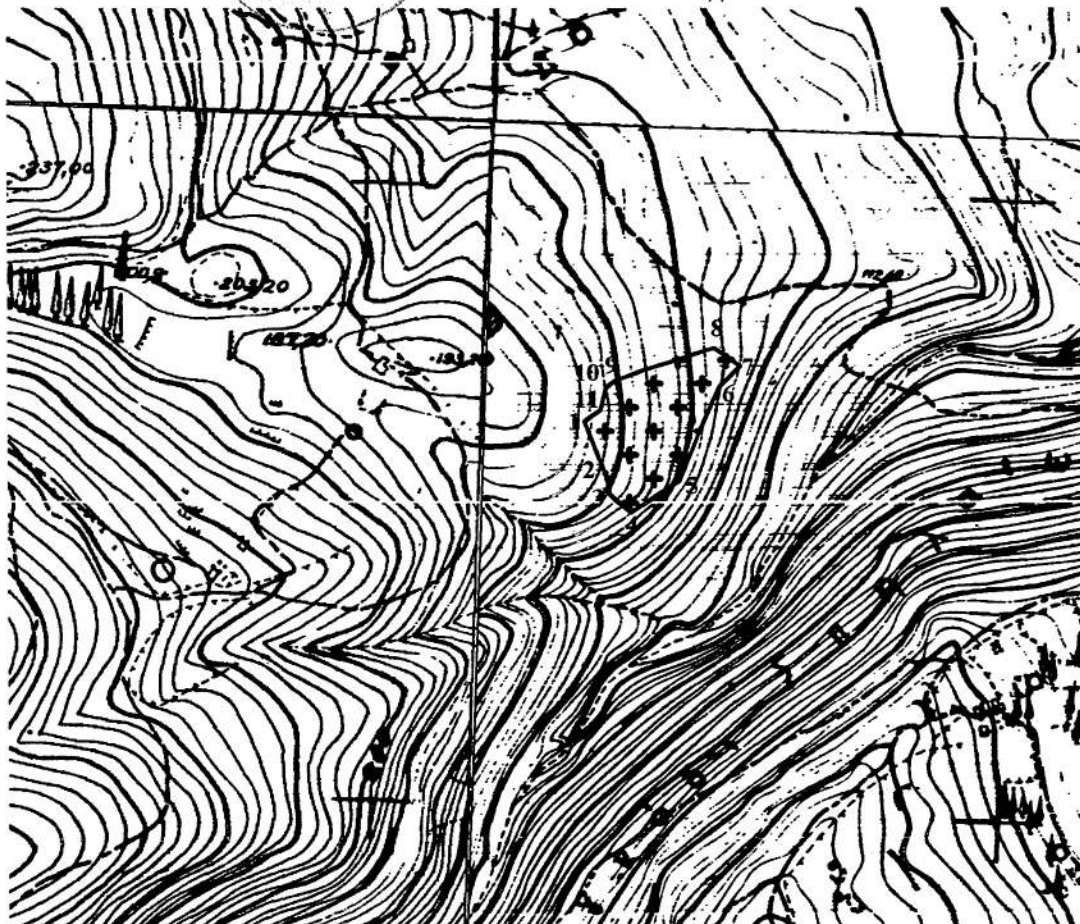

ΥΠΟΜΝΗΜΑ

1,2,3,...,10,11,1 :Όρια καμένης δασικής έκτασης εμβαδού 8578 τ.μ.

Κέρκυρα 6/12/ /2007
 Ο ΓΕΝΙΚΟΣ ΓΡΑΜΜΑΤΕΑΣ
 ΣΩΤΗΡΙΟΣ ΒΟΣΔΟΥ



Ζάκυνθος 21/11/2007
 Ο Δ/ντης Δασών
 Ευστάθιος Τοτοκίτης
 Δασολόγος με Α΄ βαθμό

Ζάκυνθος 21/11/2007
 Ο Συντάκτης
 Παναγιώτης Ζουπάνος
 Δασοπόνος

Αριθμ. 3275 (3)
Κήρυξη ως αναδασωτέας εκτάσεως εμβαδού 2225155 τ.μ. στη θέση «Κορώνι» ΔΔ Ορθονίων Δήμου Ελατίων Ν. Ζακύνθου.

Ο ΓΕΝΙΚΟΣ ΓΡΑΜΜΑΤΕΑΣ
ΠΕΡΙΦΕΡΕΙΑΣ ΙΟΝΙΩΝ ΝΗΣΩΝ

Έχοντας υπόψη:

1. Τις διατάξεις των άρθρων 24 παρ. 1 και 117 παρ. 3 του Συντάγματος.

2. Τις περί Διοικητικής αποκέντρωσης διατάξεις του ν. 3200/1955, όπως τροποποιήθηκαν και συμπληρώθηκαν μεταγενέστερα και ειδικότερα του άρθρου 5.

3. Τις διατάξεις του ν. 998/1979 «περί προστασίας δασών και δασικών εν γένει εκτάσεων της χώρας» και συγκεκριμένα: α) Του άρθρου 38 παρ. 1, β) του άρθρου 41 παράγραφος 1.

4. Τις διατάξεις του Υπουργείου Γεωργίας υπ' αριθμ. α) 16417/1180/9.7.1980 και β) 182447/3049/24.9.1980.

5. Το ν. 2218/13.6.1994 «Περί ίδρυσης Νομαρχιακής αυτοδιοίκησης, τροποποίησης διατάξεων για την πρωτοβάθμια αυτοδιοίκηση και την Περιφέρεια και άλλες διατάξεις» όπως τροποποιήθηκε μεταγενέστερα με τον ν. 2240/16.9.2004.

6. Το ν. 2503/30.5.1997 «Διοίκηση, οργάνωση και στελέχωση Περιφέρειας, ρύθμιση θεμάτων για την τοπική αυτοδιοίκηση και άλλες διατάξεις».

7. Τις διατάξεις του ν. 3208/2003 «Προστασία δασικών οικοσυστημάτων, κατάρτιση δασολογίου, ρύθμιση εμπραγμάτων δικαιωμάτων επί δασών και δασικών εν γένει εκτάσεων και άλλες διατάξεις» και ειδικότερα το άρθρο 1 αυτού.

8. Την αναφορά της Δ/σης Δασών Ζακύνθου υπ' αριθμ. 3007/13.11.2007 με την οποία προτείνεται η κή-

ρυξη ως αναδασωτέας της αναφερόμενης στο θέμα έκτασης, αποφασίζουμε:

Κηρύσσουμε ως αναδασωτέα την δασική έκταση εμβαδού 2225155 τ.μ. που βρίσκεται στην θέση «Κορώνι» ΔΔ Ορθονίων Δήμου Ελατίων Νομού Ζακύνθου, εξαιρουμένων των εντός αυτής άλλης μορφής ή χρήσης εκτάσεις, όπως προσδιορίζεται με τα στοιχεία 1,2,3,....,98,99,1 και απεικονίζεται στο συνημμένο της παρούσας απόφασης απόσπασμα πινακίδων ΓΥΣ 6164/4 και 6165/3 κλίμακας 1/15.000 το οποίο αποτελεί αναπόσπαστο μέρος της και έχει όρια:

Ανατολικά: αγροτικές εκτάσεις, δασικές εκτάσεις, δασικός δρόμος, λατομείο,

Δυτικά: δασικές εκτάσεις, αγροτικές εκτάσεις, δημοτικός δρόμος,

Βόρεια: δασικές εκτάσεις, αγροτικές εκτάσεις, δημοτικός δρόμος,

Νότια: δασικές εκτάσεις, αγροτικές εκτάσεις.

Σκοπός της κήρυξης της ανωτέρω έκτασης ως αναδασωτέας είναι η διατήρηση του δασικού χαρακτήρα της, ο αποκλεισμός διάθεσής της για άλλη χρήση και η αποκατάσταση με φυσική αναγέννηση, της καταστραφείσας στις 22.7.2007 από πυρκαγιά, δασικής βλάστησης αποτελούμενη από αείφυλλα πλατύφυλλα (πουρνάρι, κυπαρίσσι, φυλίκι, σχίνος, κουμαριά, κ.α.).

Η απόφαση αυτή ισχύει από της κοινοποίησής της αρμοδίως (αρθ. 41 ν. 998/1979) και προ της δημοσίευσής της στην Εφημερίδα της Κυβερνήσεως (αρθ. 37 ν. 3200/1955).

Η απόφαση αυτή να δημοσιευθεί στην Εφημερίδα της Κυβερνήσεως.

Κέρκυρα, 6 Δεκεμβρίου 2007

Ο Γενικός Γραμματέας Περιφέρειας
ΣΩΤΗΡΙΟΣ ΒΟΣΔΟΥ

ΕΛΛΗΝΙΚΗ ΔΗΜΟΚΡΑΤΙΑ
ΠΕΡΙΦΕΡΕΙΑ ΙΟΝΙΩΝ ΝΗΣΙΩΝ
ΓΕΝΙΚΗ Δ/ΝΣΗ ΠΕΡΙΦΕΡΕΙΑΣ
Δ/ΝΣΗ ΔΑΣΩΝ ΖΑΚΥΝΘΟΥ



Ανήκει στην Αρ.Πρ.: 3275/6.12.2007
Απόφαση Γενικού Γραμματέα Π.Ι.Ν
Απόσπασμα χαρτών ΓΥΣ: 6164/4 και 6165/3
Δήμος: Ελατίων
ΔΔ: Ορθονίων
Δασική Θέση: «Κορώνι»
ΚΛΙΜΑΚΑ: 1:15.000

ΕΘΝΙΚΟ ΤΥΠΟΓΡΑΦΕΙΟ

Για τεχνικούς λόγους στο σχεδιάγραμμα έγινε σμίκρυνση κατά ποσοστό 78%

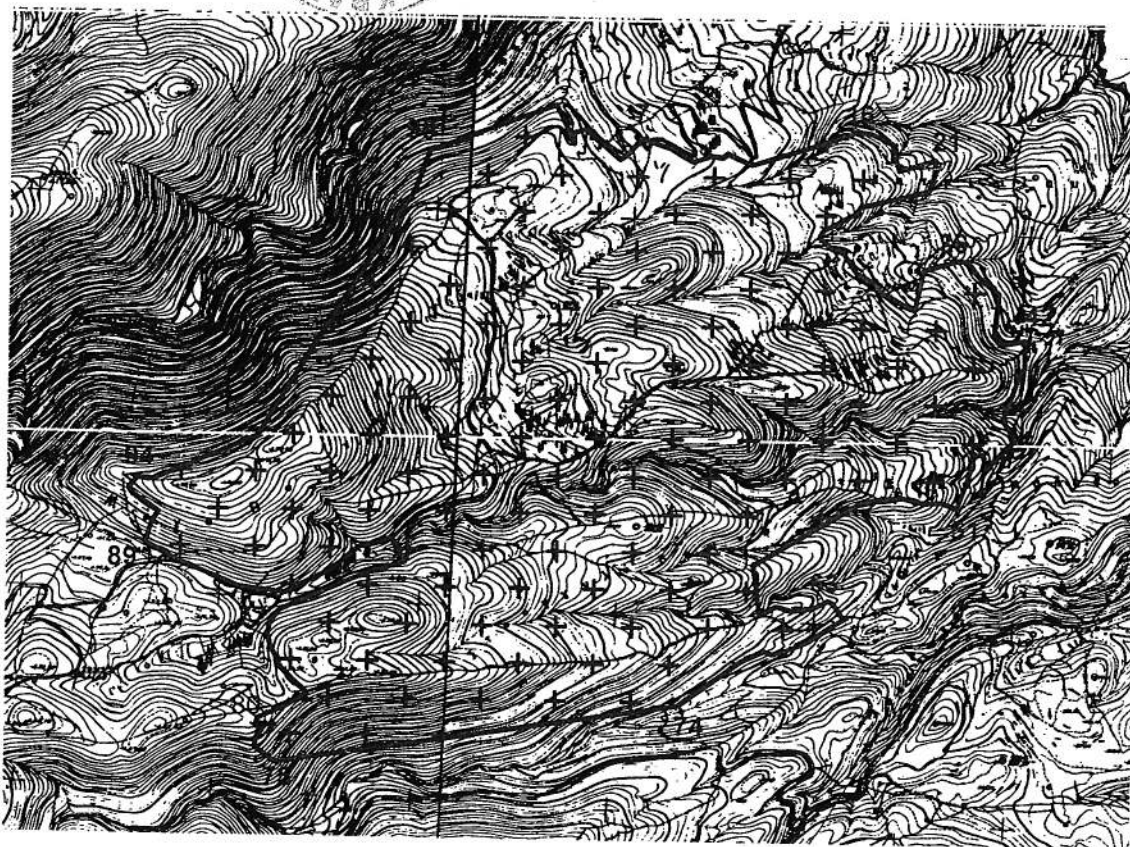

ΥΠΟΜΝΗΜΑ

1, 2, 3, ..., 98, 99, 1 : Ορια καμένης δασικής έκτασης εμβαδού 2225155 τ.μ.

Κέρκυρα 6-12-2007

Ο ΓΕΝΙΚΟΣ ΓΡΑΜΜΑΤΕΑΣ

ΣΩΤΗΡΙΟΣ ΒΟΣΔΟΥ



Ζάκυνθος 13/11/2007
Ο Δ/ντής Δασίνοα.α.

Δημήτριος Καλτρογιάννης
Δασολόγος με Α' βαθμό

Ζάκυνθος 13/11/2007
Ο Συντάκτης

Παναγιώτης Ζουπάνος
Δασοπόνος

Αριθμ. 9139

(4)

Κήρυξη ως αναδασωτέας εκτάσεως εμβαδού 3,750 στρεμμάτων στη θέση Ρατζακλίου περιοχής Ρατζακλίου περιφέρειας του Δήμου Ελειού Πρόννων Νομού Κεφαλληνίας.

Ο ΓΕΝΙΚΟΣ ΓΡΑΜΜΑΤΕΑΣ
ΠΕΡΙΦΕΡΕΙΑΣ ΙΟΝΙΩΝ ΝΗΣΙΩΝ

Έχοντας υπόψη:

1. Τις περί Διοικητικής αποκέντρωσης διατάξεις του ν. 3200/1955, όπως τροποποιήθηκε και συμπληρώθηκε μεταγενέστερα με το ν.δ. 532/1970.

2. Τις διατάξεις του άρθρου 117 παρ. 3 του Συντάγματος.

3. Τις διατάξεις του ν. 998/1979 «περί προστασίας των δασών και των δασικών εν γένει εκτάσεων της χώρας» και συγκεκριμένα:

α) Του άρθρου 38 παρ. 1. β) Του άρθρου 41 παρ. 1.

4. Τις διατάξεις του ν. 3208/2003 «Προστασία των δασικών οικοσυστημάτων, κατάρτιση δασολογίου, ρύθμιση εμπραγμάτων δικαιωμάτων επί δασών και δασικών εν γένει εκτάσεων και άλλες διατάξεις».

5. Τις διαταγές του Υπουργείου Γεωργίας υπ' αριθμ. α) 160417/1180/8.7.1980 και β) 182447/3049/24.9.1980.

6. Το ν. 2218/13.6.1994 «Περί ίδρυσης Νομαρχιακής Αυτοδιοίκησης, τροποποίησης διατάξεων για την πρωτοβάθμια αυτοδιοίκηση και την περιφέρεια και άλλες διατάξεις» όπως τροποποιήθηκε μεταγενέστερα με τον ν. 2240/16.9.1994.

7. Το ν. 2503/30.5.1997 «Διοίκηση, οργάνωση, στελέχωση της περιφέρειας, ρύθμιση θεμάτων για την τοπική αυτοδιοίκηση και άλλες διατάξεις».

8. Την αναφορά της Δ/νσης Δασών Κεφαλληνίας υπ' αριθμ. 8833/5.12.2007 με την οποία προτείνεται η κήρυξη ως αναδασωτέας, της αναφερόμενης στο θέμα εκτάσεως, αποφασίζουμε:

Κηρύσσουμε ως αναδασωτέα, με σκοπό τη διατήρηση του δασικού χαρακτήρα αυτής, τον αποκλεισμό διάθεσής της για άλλη χρήση και την αποκατάσταση της καταστραφείσας δασικής βλάστησης με φυσική αναγέννηση τη δασική έκταση που κάηκε, εμβαδού 3,750 στρεμμάτων (τριών στρεμμάτων και επτακοσίων πενήντα τετραγωνικών μέτρων), που βρίσκεται στη θέση «Ρατζακλίου» περιοχής Ρατζακλίου περιφέρειας του Δήμου Ελειού Πρόννων και προσδιορίζεται με τα στοιχεία Α-Β-Γ-Δ-Ε-Α, όπως αυτή εμφανίζεται και στο συνημμένο απόσπασμα χάρτη Γ.Υ.Σ αριθ. 6145/2 κλίμακας 1:5000, το οποίο αποτελεί αναπόσπαστο μέρος της απόφασης αυτής και ορίζεται ως εξής:

Ανατολικά: δασική έκταση και μη δασική έκταση,

Δυτικά: δασική έκταση (ρέμα) και μη δασική έκταση, Βόρεια: αγροτικό δρόμο,

Νότια: δασική έκταση και μη δασική έκταση.

Η απόφαση αυτή να δημοσιευθεί στην Εφημερίδα της Κυβερνήσεως.

Κέρκυρα, 19 Δεκεμβρίου 2007

Ο Γενικός Γραμματέας Περιφέρειας
ΣΩΤΗΡΙΟΣ ΒΟΣΔΟΥ

ΕΘΝΙΚΟ ΤΥΠΟΓΡΑΦΕΙΟ
 Για τεχνικούς λόγους στο σχεδιάγραμμα
 έγινε σμίκρυνση κατά ποσοστό 82 %

ΕΛΛΗΝΙΚΗ ΔΗΜΟΚΡΑΤΙΑ
 ΠΕΡΙΦΕΡΕΙΑ ΙΟΝΙΩΝ ΝΗΣΙΩΝ
 Δ/ΝΣΗ ΔΑΣΩΝ ΚΕΦ/ΝΙΑΣ

Ανήκει στην αριθμ. : 9139/19-12-2007
 Απόφαση Γενικού Γραμματέα Π. Ι. Ν.
 ΑΠΟΣΠΑΣΜΑ ΧΑΡΤΗ ΓΥΣ αριθμ.: 6145/2
 ΔΗΜΟΣ : ΕΛΕΙΟΥ ΠΡΟΝΝΩΝ
 Θέση "Ρατζακλί" περιοχής Ρατζακλίου
 ΚΑΙΜΑΚΑ : 1:5.000



ΥΠΟΜΝΗΜΑ :



Α-Β-Γ-Δ-Ε-Α: Όρια της καμένης δασικής έκτασης εμβαδού 3,750 στρ.

ΘΕΩΡΗΘΗΚΕ
 Κέρκυρα 19-12-2007
 ΓΕΝΙΚΟΣ ΓΡΑΜΜΑΤΕΑΣ
 ΣΩΤΗΡΙΟΣ ΒΟΣΔΟΥ

ΘΕΩΡΗΘΗΚΕ
 Αργαστόλι 5-12-2007
 Δ/ΝΣΗ ΔΑΣΩΝ
 α.α
 ΣΤΑΥΡΟΣ ΒΑΡΒΑΤΣΟΥΛΗΣ
 ΔΑΣΟΛΟΓΟΣ

Αργαστόλι
 Ελένη Βαββατσίου Φιλιππίδου
 ΣΑΒ Διοικητικών - Γραμματέων
 Β-2007 & Δ.
 Η -
 ΕΚΔΙΟΤΑΚΤΡΙΑ
 ΦΡΑΓΚΙΣΚΑ ΟΥΡΣΗ ΜΤΕ-ΡΟΖΑΡΙΟΥ
 ΔΑΣΟΠΗΓΟΣ



* 0 4 0 0 0 2 1 2 2 0 1 0 8 0 0 8 *

ΑΠΟ ΤΟ ΕΘΝΙΚΟ ΤΥΠΟΓΡΑΦΕΙΟ

ΚΑΠΟΔΙΣΤΡΙΟΥ 34 * ΑΘΗΝΑ 104 32 * ΤΗΛ. 210 52 79 000 * FAX 210 52 21 004
 ΗΛΕΚΤΡΟΝΙΚΗ ΔΙΕΥΘΥΝΣΗ: <http://www.et.gr> - e-mail: webmaster.et@et.gr