

ΕΦΗΜΕΡΙΣ ΤΗΣ ΚΥΒΕΡΝΗΣΕΩΣ

ΤΗΣ ΕΛΛΗΝΙΚΗΣ ΔΗΜΟΚΡΑΤΙΑΣ

ΤΕΥΧΟΣ ΤΕΤΑΡΤΟ

Αρ. Φύλλου 315

10 Ιουλίου 2008

ΠΕΡΙΕΧΟΜΕΝΑ

ΑΠΟΦΑΣΕΙΣ

- Καθορισμός χρήσης έκτασης για την ανέγερση κτηνοτροφικών εγκαταστάσεων σε εκτός σχεδίου περιοχή Δ.Δ. Λεβαΐας Δήμου Φιλώτα, Ν. Φλώρινας.. 1
- Καθορισμός χρήσης έκτασης για την ανέγερση κτηνοτροφικών εγκαταστάσεων σε εκτός σχεδίου περιοχή Δ.Δ. Αντίγονου Δήμου Φιλώτα, Ν. Φλώρινας. 2

ΑΠΟΦΑΣΕΙΣ

- Αριθμ. 686 (1)
Καθορισμός χρήσης έκτασης για την ανέγερση κτηνοτροφικών εγκαταστάσεων σε εκτός σχεδίου περιοχή Δ.Δ. Λεβαΐας Δήμου Φιλώτα, Ν. Φλώρινας.

Ο ΝΟΜΑΡΧΗΣ ΦΛΩΡΙΝΑΣ

Έχοντας υπόψη:

1. Τις διατάξεις του άρθρου 3 του ν. 1512/1985.
2. Το υπ' αριθμ. 47869/3758/15.5.2007 έγγραφο της Δ/νσης Τοπ. Αυτ/σης και Διοικ/σης της Περιφέρειας Δυτικής Μακεδονίας με το οποίο ζητείται ο καθορισμός χρήσης για την παραχώρηση έκτασης για την για την ανέγερση κτηνοτροφικών εγκαταστάσεων.
3. Την υπ' αριθμ. 4815/31.8.2004 πράξη χαρακτηρισμού Δ/νσης Δασών Ν. Φλώρινας.
4. Το υπ' αριθμ. 2866/9.5.2007 έγγραφο της Δ/νσης Αγροτικής Ανάπτυξης Ν. Φλώρινας.
5. Το υπ' αριθμ. 1526/3.7.2007 έγγραφο της Δ/νσης Υγείας Ν. Φλώρινας και το Πρακτικό 29/2007 Α' βαθμιας επιτροπής ελέγχου σταβλισμών.
6. Το υπ' αριθμ. 2208/18.12.2007 έγγραφο της 16ης Εφορείας Βυζαντινών Αρχαιοτήτων.
7. Το υπ' αριθμ. 2172/29.6.2007 έγγραφο της ΚΘ' Εφορείας Προϊστορικών και Κλασικών Αρχαιοτήτων.
8. Το υπ' αριθμ. 706/22.5.2007 έγγραφο Δ/νσης Τουρισμού Περιφέρειας Δυτικής Μακεδονίας.
9. Την υπ' αριθμ. 897/12.10.2007 απόφαση Νομάρχη Φλώρινας «Έγκριση Περιβαλλοντικών Όρων.....».
10. Το υπ' αριθμ. 2837/10.5.2007 έγγραφο ΔΕΒ Ν.Α. Φλώρινας.
11. Την υπ' αριθμ. 55/2007 απόφαση του Δημοτικού Συμβουλίου Φιλώτα.

12. Το γεγονός ότι η θέση του γηπέδου, όπως προκύπτει από τα σχετικά διαγράμματα και για δεδομένο αριθμό ισοδύναμων ζώνων (6 ισοδύναμα), δεν αντίκειται στις προϋποθέσεις της υπ' αριθμ. 83840/3591/12.12.1986 απόφασης.

13. Την από 19.6.2008 θετική γνωμοδότηση του συμβουλίου Χ.Ο.Π. Ν. Φλώρινας, πρακτικό 2^ο, πράξη 6η.

14. Το γεγονός ότι για το τμήμα του υπ' αριθμ. 1907α τεμαχίου του αγροκτήματος Λεβαΐας του οποίου ζητείται η παραχώρηση δεν υπάρχει καθορισμένη χρήση γης.

15. Το γεγονός ότι το τμήμα ΝΕΟΠΝ του υπ' αριθμ. 1907α τεμαχίου της διανομής του Υπουργείου Γεωργίας του αγροκτήματος Λακιάς (Λεβαΐας) είναι άρτιο και οικοδομήσιμο σύμφωνα με τις ισχύουσες πολεοδομικές διατάξεις για την εν λόγω χρήση (πρόσωπο 25μ σε αγροτικό δρόμο - εμβαδόν 4000τμ σύμφωνα με την παρ. 1 του άρθρου 1 του π.δ. της 24/31.5.1985, ΦΕΚ 270Δ', ως ισχύει σήμερα).

17. Την υπ' αριθμ. 2/21.2008 απόφαση Νομάρχη Φλώρινας με θέμα «Ορισμός Αντινομάρχη».

18. Την υπ' αριθμ. 17/31.2008 απόφαση Νομάρχη Φλώρινας με θέμα «Ανάθεση αρμοδιοτήτων Αντινομάρχη», αποφασίζουμε:

Τον καθορισμό χρήσης έκτασης με στοιχεία ΝΕΟΠΝ συνολικού εμβαδού 4000 τ.μ. από το υπ' αριθμ. 1907α τεμάχιο της συμπληρωματικής διανομής του Υπουργείου Γεωργίας του έτους 1990 αγροκτήματος Λεβαΐας όπως αυτή φαίνεται στο τοπογραφικό διάγραμμα που συνοδεύει την παρούσα, ως χώρο ανέγερσης κτηνοτροφικών εγκαταστάσεων, προκειμένου να εγκατασταθούν εκεί μέχρι και έξι (6) ισοδύναμα ζώα.

Ο καθορισμός της χρήσης της έκτασης γίνεται προκειμένου να παραχωρηθεί αυτή κατά τις διατάξεις του άρθρου 3 του ν. 1512/1985.

Από τις διατάξεις της απόφασης αυτής δεν προκαλείται δαπάνη σε βάρος κρατικού ή δημοτικού προϋπολογισμού.

Η ισχύς της απόφασης αυτής αρχίζει από την ημέρα δημοσίευσής της, στην Εφημερίδα της Κυβερνήσεως.

Η απόφαση αυτή να δημοσιευθεί στην Εφημερίδα της Κυβερνήσεως.

Φλώρινα, 19 Ιουνίου 2008

Ο Νομάρχης κ.α.α.
Η Αντινομάρχη
ΑΝΑΣΤΑΣΙΑ ΠΑΥΛΙΔΟΥ

ΕΘΝΙΚΟ ΤΥΠΟΓΡΑΦΕΙΟ
 Για τεχνικούς λόγους στο σχεδιάγραμμα,
 έγινε σμίκρυνση, κατά ποσοστό **36%**

$L = 40^{\circ} 31'$
 $M = -2'' 02'$

Τοπογραφικό διάγραμμα αρχιτεκτονικής προοριζόμενης για συνολικά έξι καταστάσεις με κτίσιμα (Α,Β,Γ,Δ,Ε) κτιρίων = 45000000 (Ε,Ζ,Η,Θ-Ε) κτιρίων = 40000000 (Ζ,Ι,Κ,Λ,Μ) κτιρίων = 40000000 (Ν,Ξ,Ο,Π,Ρ) κτιρίων = 40000000 Σύνολο κτιρίων = 165000000 Σύνολο κτιρίων = 165000000



ΠΙΝΑΚΑΣ ΣΥΝΤΕΛΕΣΤΩΝ

Κωδικός	X	Y
Α	454200	111000
Β	454200	111000
Γ	454200	111000
Δ	454200	111000
Ε	454200	111000
Ζ	454200	111000
Η	454200	111000
Θ	454200	111000
Ι	454200	111000
Κ	454200	111000
Λ	454200	111000
Μ	454200	111000
Ν	454200	111000
Ξ	454200	111000
Ο	454200	111000
Π	454200	111000
Ρ	454200	111000

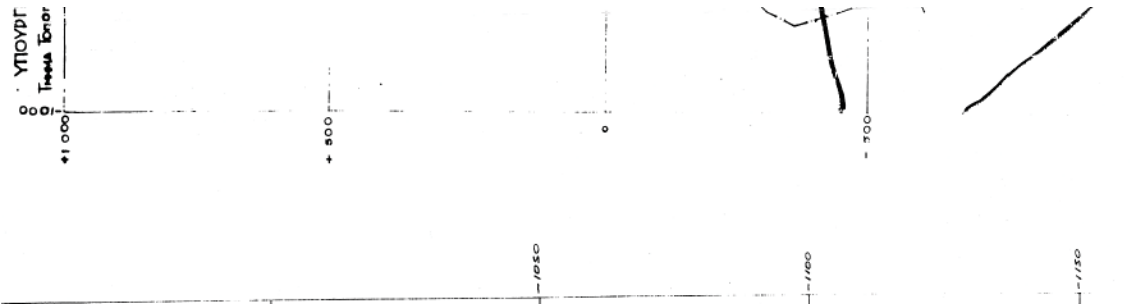
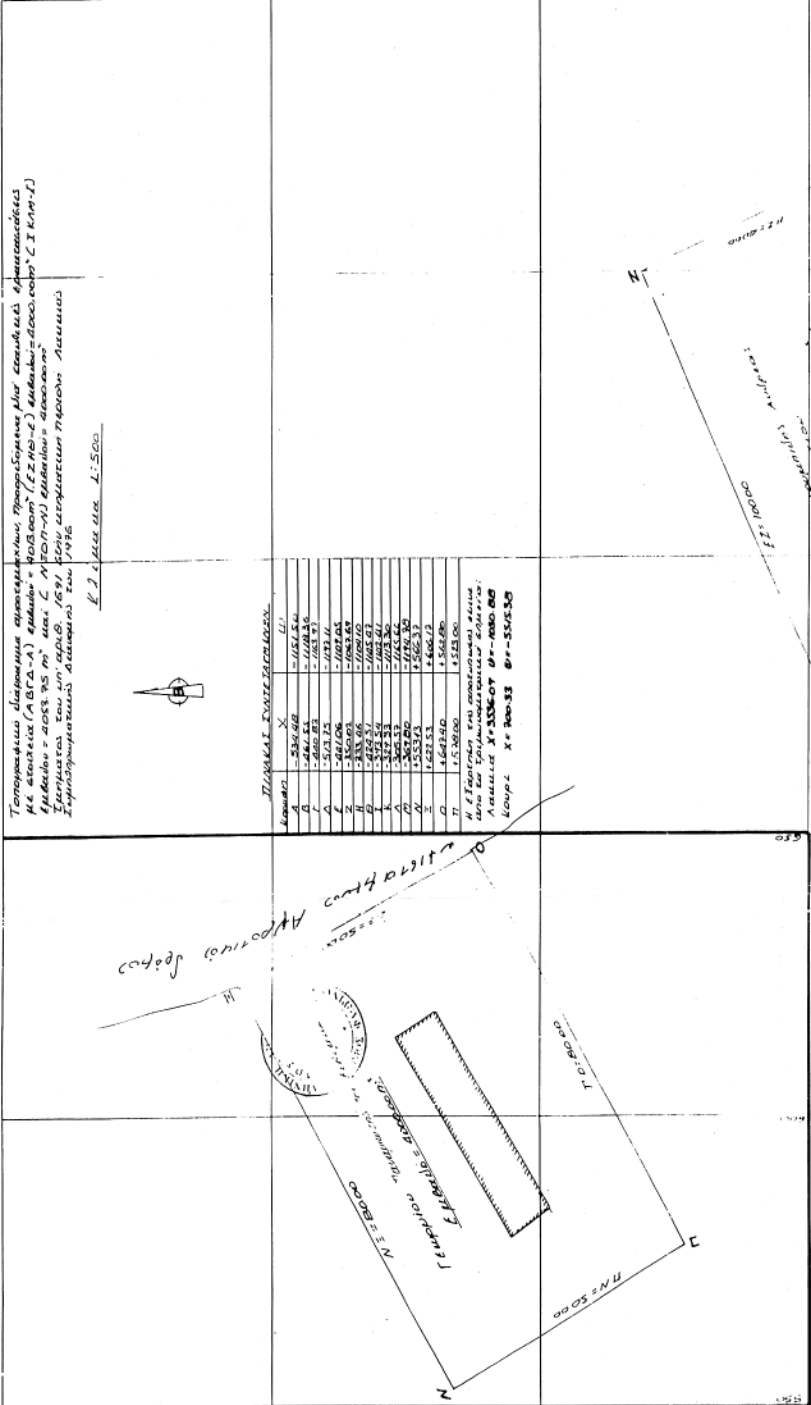

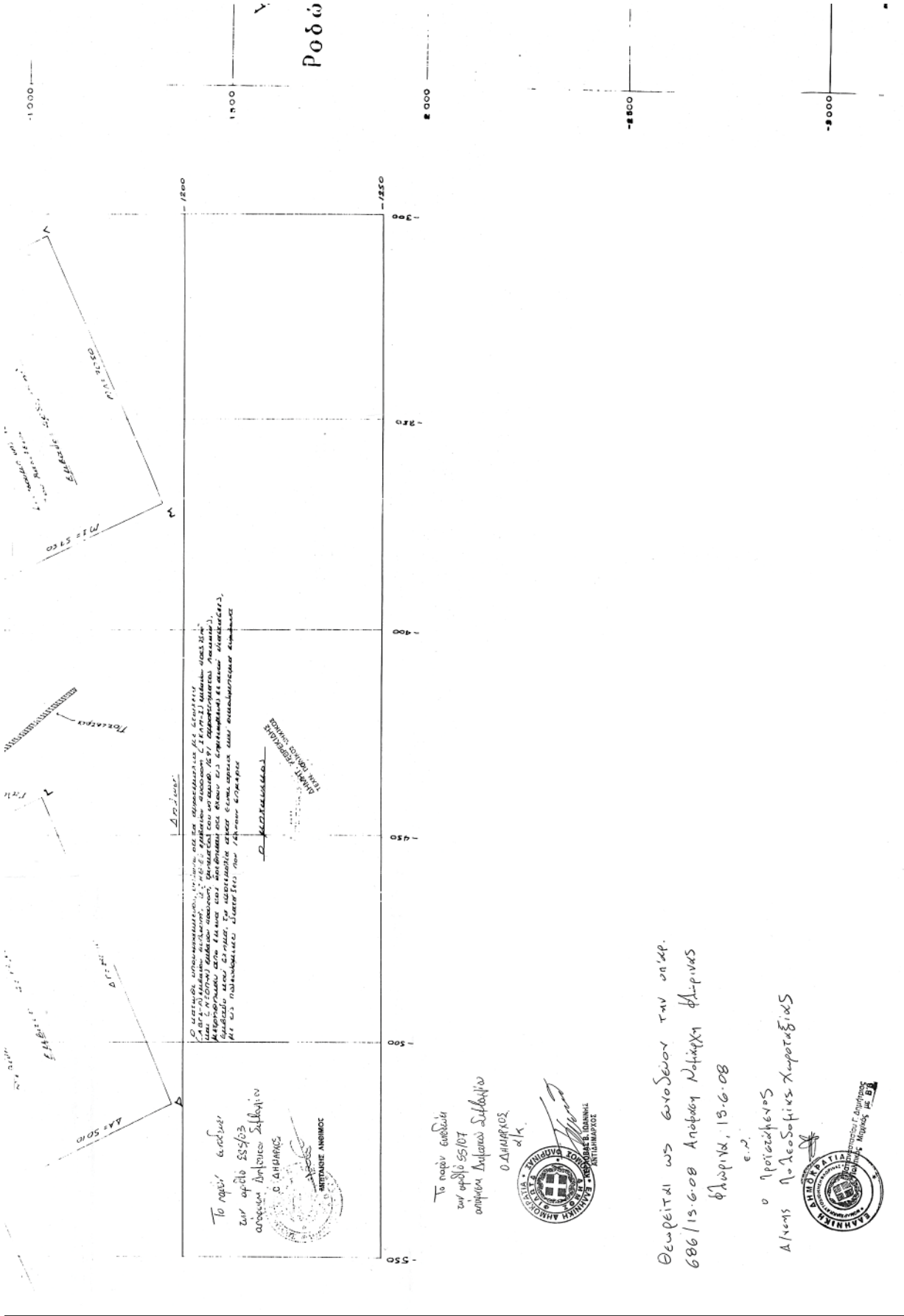

1250 400 500 550

1700 8000

Ροδών

ΑΑ=50,00

ΑΒ=57,50

ΑΓ=50,00

1250

400

500

550

1700

8000

1:5000

1250

400

500

550

1700

8000

1:5000

Το παρόν σχέδιο
 επί αριθμ 85/07
 αφορά έκταση 2,66 στρέμτων
 Ο ΔΗΜΑΡΧΟΣ
 Δ.Κ.

Το παρόν σχέδιο
 επί αριθμ 85/07
 αφορά έκταση 2,66 στρέμτων
 Ο ΔΗΜΑΡΧΟΣ
 Δ.Κ.



Θεωρείται ως εντάξη των οδών
 686/13.6.08 Αριθμ Μητρώου Φλώρας
 Φλώριδα, 13.6.08

ε.π.
 ο προϊστάμενος
 Δ/νσης Νομοθετικής Χρονοθέτησης



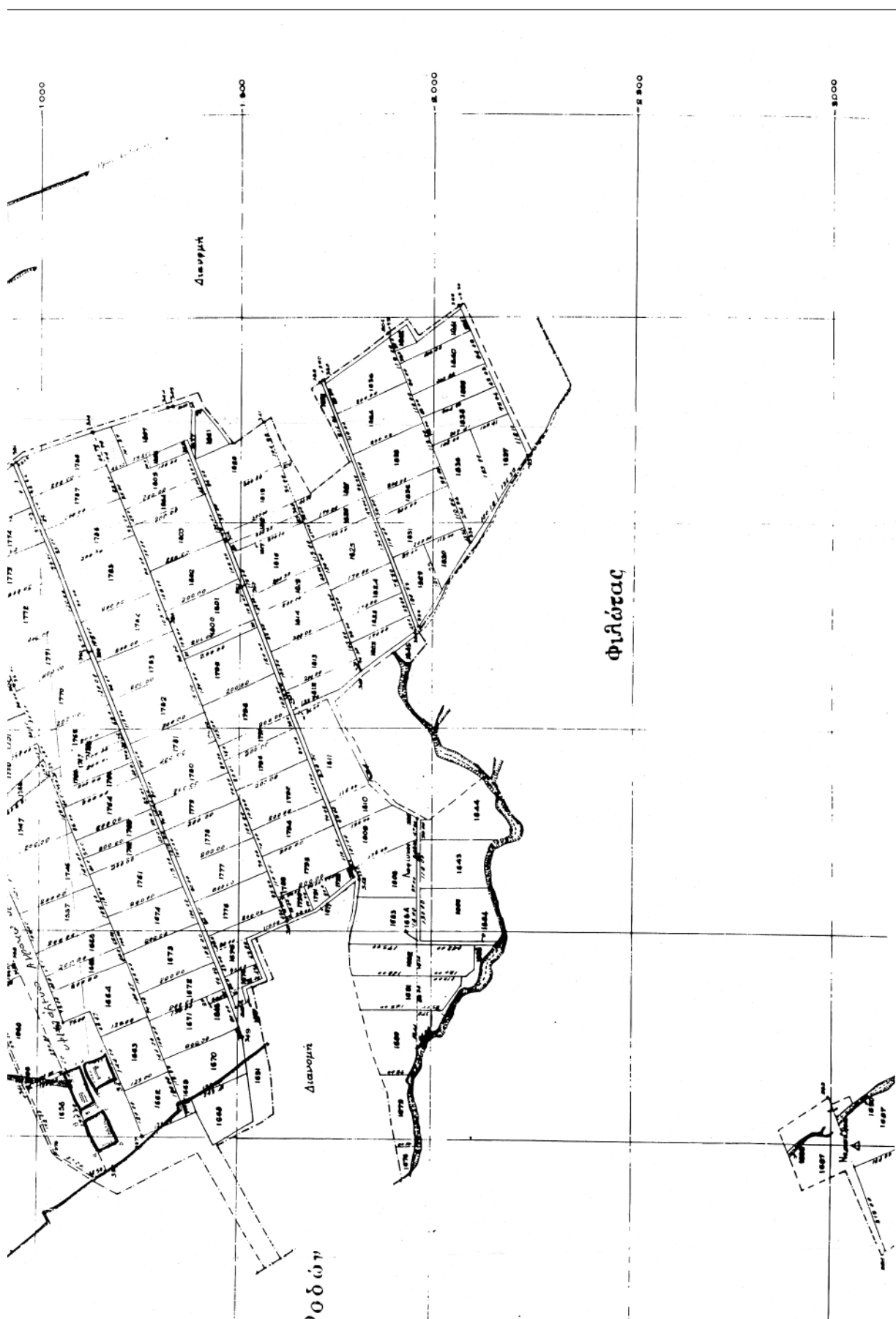

Αριθμ. 882

(2)

Καθορισμός χρήσης έκτασης για την ανέγερση κτηνοτροφικών εγκαταστάσεων σε εκτός σχεδίου περιοχή Δ.Δ. Αντίγονου Δήμου Φιλώτα, Ν. Φλώρινας.

Ο ΝΟΜΑΡΧΗΣ ΦΛΩΡΙΝΑΣ

Έχοντας υπόψη:

1. Τις διατάξεις του άρθρου 3 του ν. 1512/1985.
2. Το υπ' αριθμ. 52813/1568/29.5.2007 έγγραφο της Δ/νσης Γεωργικής Ανάπτυξης της Περιφέρειας Δυτικής Μακεδονίας με το οποίο ζητείται ο καθορισμός χρήσης για την παραχώρηση έκτασης για την ανέγερση κτηνοτροφικών εγκαταστάσεων.
3. Το υπ' αριθμ. 19805/1325/4.2.2008 έγγραφο και την υπ' αριθμ. 98331/554/25.9.2007 πράξη χαρακτηρισμού Δ/νσης Δασών Ν. Φλώρινας.
4. Το υπ' αριθμ. 12591/11.1.2007 έγγραφο της Δ/νσης Αγροτικής Ανάπτυξης Ν. Φλώρινας.
5. Το υπ' αριθμ. 1784/11.7.2007 έγγραφο της Δ/νσης Υγείας Ν. Φλώρινας και το Πρακτικό 30/2007 Α' βαθμιας επιτροπής ελέγχου σταβλισμών.
6. Το υπ' αριθμ. 916/14.6.2007 έγγραφο της 16ης Εφορείας Βυζαντινών Αρχαιοτήτων.
7. Το υπ' αριθμ. 2322/2.7.2007 έγγραφο της ΚΘ' Εφορείας Προϊστορικών και Κλασικών Αρχαιοτήτων.
8. Το υπ' αριθμ. 763/22.5.2007 έγγραφο Δ/νσης Τουρισμού Περιφέρειας Δυτικής Μακεδονίας.
9. Την υπ' αριθμ. 137/12.2.2007 απόφαση Νομάρχη Φλώρινας «Έγκριση Περιβαλλοντικών Όρων.....».
10. Το υπ' αριθμ. 472/24.1.2007 έγγραφο ΔΕΒ Ν.Α. Φλώρινας.
11. Την υπ' αριθμ. 56/2006 απόφαση του Δημοτικού Συμβουλίου Φιλώτα.
12. Το γεγονός ότι η θέση του γηπέδου, όπως προκύπτει από τα σχετικά διαγράμματα και για δεδομένο αριθμό ισοδύναμων ζώων (6 ισοδύναμα), δεν αντίκειται στις προϋποθέσεις της 83840/3591/12.12.1986 απόφασης.
13. Την από 19.6.2008 θετική γνώμοδότηση του συμβουλίου Χ.Ο.Π. Ν. Φλώρινας, πρακτικό 2^ο, πράξη 4η.

14. Το γεγονός ότι για το τμήμα του υπ' αριθμ. 1245 τεμαχίου του αγροκτήματος Λεβαΐας του οποίου ζητείται η παραχώρηση δεν υπάρχει καθορισμένη χρήση γης.

15. Το γεγονός ότι το τμήμα ΑΒΓΔΑ του υπ' αριθμ. 1245 τεμαχίου της διανομής του Υπουργείου Γεωργίας του αγροκτήματος Αντιγόνου είναι άρτιο και οικοδομήσιμο σύμφωνα με τις ισχύουσες πολεοδομικές διατάξεις για την εν λόγω χρήση (πρόσωπο 25 μ. σε αγροτικό δρόμο - εμβαδόν 4000 τ.μ. σύμφωνα με την παρ. 1 του άρθρου 1 του π.δ. της 24/31.5.1985, ΦΕΚ 270Δ', ως ισχύει σήμερα).

17. Την υπ' αριθμ. 2/2.1.2008 απόφαση Νομάρχη Φλώρινας με θέμα «Ορισμός Αντινομάρχη».

18. Την υπ' αριθμ. 17/3.1.2008 απόφαση Νομάρχη Φλώρινας με θέμα «Ανάθεση αρμοδιοτήτων Αντινομάρχη», αποφασίζουμε:

Τον καθορισμό χρήσης έκτασης με στοιχεία ΑΒΓΔΑ συνολικού εμβαδού 4658,45 τ.μ. από το υπ' αριθμ. 1245 τεμάχιο της συμπληρωματικής διανομής του Υπουργείου Γεωργίας του έτους 1982 αγροκτήματος Αντιγόνου όπως αυτή φαίνεται στο τοπογραφικό διάγραμμα που συνοδεύει την παρούσα, ως χώρο ανέγερσης κτηνοτροφικών εγκαταστάσεων, προκειμένου να εγκατασταθούν εκεί μέχρι και έξι (6) ισοδύναμα ζώα.

Ο καθορισμός της χρήσης της έκτασης γίνεται προκειμένου να παραχωρηθεί αυτή κατά τις διατάξεις του άρθρου 3 του ν. 1512/1985.

Από τις διατάξεις της απόφασης αυτής δεν προκαλείται δαπάνη σε βάρος κρατικού ή δημοτικού προϋπολογισμού.

Η ισχύς της απόφασης αυτής αρχίζει από την ημέρα δημοσίευσής στην Εφημερίδα της Κυβερνήσεως.

Η απόφαση αυτή να δημοσιευθεί στην Εφημερίδα της Κυβερνήσεως.

Φλώρινα, 19 Ιουνίου 2008

Ο Νομάρχης κ.α.α.

Η Αντινομάρχη

ΑΝΑΣΤΑΣΙΑ ΠΑΥΛΙΔΟΥ

Εργοδότης: Μ.Καρακαλιδίδης... Γεωργίου... Λεωκ... Τεχνικός...

Έργο: Αποτύπωση... Γραμμάτων... Προβλεπόμενα... κ.λπ.

Θέση: Τ.Κ. 196.08... Αποδομ... Λογική... Κέντρο... Ο.Τ. 196.08... Ε.Χ.Ε.Α.Τ.Ε.Υ.

Μελέτητής:

Θέμα σχεδίου: **ΤΣΠΟΓΡΑΦΙΚΟ ΔΙΑΓΡΑΜΜΑ**

αριθμός σχεδίου: **A - 1**

Κλίμακας: 1: 500

Χρόνος μελέτης: 1: 5000

υπογραφή

σφραγίδα

ΑΡΑΠΗΣ Α. ΓΕΩΜΕΤΡΟΣ
ΔΙΠΛΩΜΑΤΗΣ ΓΕΩΜΕΤΡΟΣ
ΑΡΧΙΤΕΚΤΟΝΟΣ
ΕΠΙΧΕΙΡΗΣΙΑΚΟΣ
ΕΠΙΧΕΙΡΗΣΙΑΚΟΣ
ΕΠΙΧΕΙΡΗΣΙΑΚΟΣ

Το παρόν συνοδεύει την με
αριθμό 3606 Απόφαση του
Α.Σ.

Α.Σ. - 0 -
Α.Σ. - 0 -
Α.Σ. - 0 -

ΕΛΛΗΝΙΚΗ ΔΗΜΟΚΡΑΤΙΑ
ΥΠΟΥΡΓΕΙΟ ΠΑΙΔΕΙΑΣ
ΕΡΕΥΝΑΣ ΚΑΙ ΘΡΗΣΚΕΥΜΑΤΩΝ
ΙΝΣΤΙΤΟΥΤΟ ΤΕΧΝΟΛΟΓΙΑΣ ΥΠΟΛΟΓΙΣΤΩΝ ΚΑΙ ΕΚΔΟΣΕΩΝ ΔΙΑΔΙΚΤΥΟΥ
ΙΤΥΤΑ

