Signature Not Verified
Digitally signed by Theodoros Moumouris
Date: 2009.11.30 10:00:34 EET
Reason: Signed PDF (embedded)
Location: Athens, Ethniko Typografio

ΕΦΗΜΕΡΙΣ ΤΗΣ ΚΥΒΕΡΝΗΣΕΩΣ

ΤΗΣ ΕΛΛΗΝΙΚΗΣ ΔΗΜΟΚΡΑΤΙΑΣ

ΤΕΥΧΟΣ ΤΕΤΑΡΤΟ **Αρ. Φύλλου 518**

24 Νοεμβρίου 2009

ΑΠΟΦΑΣΕΙΣ

Αριθμ. 22878/1554

Επικύρωση καθορισμού οριογραμμών τμήματος ρέματος Κοσύνθου, από τη γέφυρα σιδηροδρομικής γραμμής Ξάνθης έως τη γέφυρα Αμαξάδων.

Ο ΓΕΝΙΚΟΣ ΓΡΑΜΜΑΤΕΑΣ ΠΕΡΙΦΕΡΕΙΑΣ
ΑΝΑΤΟΛΙΚΗΣ ΜΑΚΕΔΟΝΙΑΣ - ΘΡΑΚΗΣ

Έχοντας υπόψη:

1. Τις διατάξεις του άρθρου 5 του ν. 3010/2002 (ΦΕΚ 91/Α) «Εναρμόνιση του Ν. 1650/1986 με τις Οδηγίες 97/11 Ε.Ε. και 96/61 Ε.Ε., διαδικασία οριοθέτησης και ρυθμίσεις θεμάτων για τα υδατορέματα και άλλες διατάξεις».

2. Την υπ' αριθμ. 3046/304/89 (ΦΕΚ 59Δ/3.2.89) απόφαση του Αναπληρωτή Υπουργού Περιβάλλοντος Χωροταξίας και Δημοσίων Έργων, «Κτιριοδομικός Κανονισμός» και ειδικότερα τις διατάξεις του άρθρου 6 αυτού, σχετικά με τη δόμηση κοντά σε ρέματα, όπως ισχύει σήμερα.

3. Τις διατάξεις του ν. 2853/16.7.1922 (ΦΕΚ Α116) «Περί υδραυλικών εν γένει έργων και αστυνομεύσεως των Δημοσίων Υδάτων», όπως αυτές τροποποιήθηκαν με τις αντίστοιχες του ν.δ. 10/29.12,1923 και κωδικοποιήθηκαν από τις διατάξεις του π.δ. 18/21.3.1924.

4. Την υπ' αριθ. 2439/16-04-2009 (ΦΕΚ 839/Β/06-05-2009) Απόφαση του Γενικού Γραμματέα Περιφέρειας Α.Μ.Θ. «Εξουσιοδότηση προς υπογραφή «Με εντολή Γενικού Γραμματέα» αποφάσεων, εγγράφων και άλλων πράξεων στο Γενικό Διευθυντή, στους προϊσταμένους Διευθύνσεων, Τμημάτων και Γραφείων των Υπηρεσιών της Π.Α.Μ.Θ.».

5. Το υπ' αριθμ. 48743/7292/10-11-2009 (α.π. ΔΙ.ΠΕ.ΧΩ. 22878/1554/10-11-2009) έγγραφο της Δ/νσης Τεχνικών Υπηρεσιών Ν. Ξάνθης, με το οποίο κατατέθηκε στη Δ/νση ΠΕ.ΧΩ. Περιφέρειας Α.Μ.-Θ, η ελεγμένη και θεωρημένη μελέτη από τη Δ/νση Τεχνικών Υπηρεσιών Ν. Ξάνθης για την οριοθέτηση του Κοσύνθου.

6. Το απόσπασμα από το υπ' αριθμ. 16/28-09-2009 Πρακτικό της τακτικής συνεδρίασης του Δημοτικού Συμβουλίου Εάνθης στο οποίο περιλαμβάνεται η 643/2009 απόφαση με την οποία το Δ.Σ. εκφράζει τη σύμφωνη γνώμη του για την προτεινόμενη γραμμή οριοθέτησης του εν λόγω τμήματος του χειμάρρου, που περιλαμβάνεται εντός των διοικητικών ορίων του Δήμου Ξάνθης.

7. Το απόσπασμα από το υπ' αριθμ. 11/21-09-2009 Πρακτικό της τακτικής συνεδρίασης του Δημοτικού Συμβουλίου Βιστωνίδος στο οποίο περιλαμβάνεται η 158/2009 απόφαση με την οποία το ΔΣ εκφράζει τη σύμφωνη γνώμη του για την προτεινόμενη γραμμή οριοθέτησης του εν λόγω τμήματος τον χειμάρρου, που περιλαμβάνεται εντός των διοικητικών ορίων του Δήμου Βιστωνίδος.

8. Τη Μελέτη για την οριοθέτηση του τμήματος ρέματος Κοσύνθου, από τη γέφυρα σιδηροδρομικής γραμμής Ξάνθης έως τη γέφυρα Αμαξάδων, καθώς και την οριζοντιογραφία που τη συνοδεύει, όπως ελέγχθηκε και θεωρήθηκε από τη Δ/νση Τεχνικών Υπηρεσιών του Νομαρχιακού Διαμερίσματος Ξάνθης ως προς τον καθορισμό των οριογραμμών του χειμάρρου και από τα οποία προκύπτει ότι οι προτεινόμενες οριογραμμές ανταποκρίνονται σε πλημμυρική παροχή για περίοδο επαναφοράς Τ=100 έτη, αποφασίζουμε:

Επικυρώνουμε τις καθορισθείσες οριογραμμές του τμήματος ρέματος Κοσύνθου, από τη γέφυρα σιδηροδρομικής γραμμής Ξάνθης έως τη γέφυρα Αμαξάδων, όπως αποτυπώνονται στην οριζοντιογραφία της περιοχής οριοθέτησης (Αριθμοί Σχεδίων 1.0, 1.1, 1.2, 1.3, 1.4) κλίμακας 1:2000 της Αγρονόμου Τοπογράφου Μηχανικού Ελένης Τζάνου και σύμφωνα με τη Μελέτη Οριοθέτησης που κατατέθηκε στην Υπηρεσία μας, όπως αυτή ελέγχθηκε και θεωρήθηκε από τη Δ/νση Τεχνικών Υπηρεσιών του Νομαρχιακού Διαμερίσματος Ξάνθης.

Από τη μελέτη οριοθέτησης δέν προκύπτουν εργασίες διευθέτησης της κοίτης.

Από τις διατάξεις της παρούσας δεν προκύπτουν δαπάνες οι οποίες να βαρύνουν τον κρατικό προϋπολογισμό.

Η ισχύς της απόφασης αυτής αρχίζει από την ανωτέρω δημοσίευση.

Η απόφαση αυτή μαζί με το συνημμένο διάγραμμα να δημοσιευθεί στην Εφημερίδα της Κυβερνήσεως.

Κομοτηνή, 12 Νοεμβρίου 2009

Με εντολή Γενικού Γραμματέα Περιφέρειας
Η Προϊσταμένη Διεύθυνσης κ.α.α.
ΛΑΜΠΡΙΝΗ ΡΙΖΟΥ

ΣΥΝΤΕΤΑΓΜΕΝΕΣ ΠΟΛΥΓΩΝΙΚΩΝ ΓΡΑΜΜΩΝ ΟΡΙΟΘΕΤΗΣΗΣ (ΕΓΣΑ '87)

K1	575315.96	4554576.43
K2	575413.01	4554543.97
K3	575509.63	4554508.11
K4	575602.84	4554471.13
K5	575690.43	4554438.61
K6	575785.62	4554402.47
K7	575882.62	4554341.65
K8	575969.40	4554312.17
K9	576075.29	4554276.21
K10	576161.57	4554241.85
K11	576252.32	4554205.24
K12	576362.86	4554160.06
K13	576464.92	4554101.82
K14	576541.82	4554038.96
K15	576609.83	4553967.27
K16	576668.00	4553875.31
K17	576755.49	4553801.58
K18	576814.97	4553736.15
K19	576891.00	4553692.60
K20	576970.26	4553614.69
K21	577053.87	4553564.65
K22	577161.45	4553530.49
K23	577263.09	4553495.04
K24	577306.52	4553476.12
K25	577386.42	4553441.32
K26	577489.84	4553386.31
K27	577532.62	4553363.14
K28	577566.52	4553350.29
K29	577714.22	4553349.66
K30	577746.37	4553350.15
K31	577773.15	4553293.49
K32	576971.95	4552937.66
K33	576921.13	4553004.31
K34	576884.45	4553052.40
K35	576846.49	4553104.39
K36	576819.80	4553140.56
K37	576761.02	4553215.09
K38	576692.33	4553300.42
K39	576636.36	4553379.33
K40	576566.65	4553468.20
K41	576494.94	4553563.91
K42	576428.74	4553638.71
K43	576375.02	4553685.82
K44	576298.87	4553754.31
K45	576224.05	4553821.48
K46	576184.42	4553874.68
K47	576106.77	4553926.22
K48	576026.79	4553996.15
K49	575941.13	4554067.67
K50	575892.87	4554107.14
K51	575873.17	4554123.62
K52	575780.81	4554195.32
K53	575719.94	4554243.16
K54	575638.39	4554302.45
K55	575550.06	4554365.53
K56	575463.29	4554416.15
K57	575373.06	4554450.03
K58	575278.97	4554477.95

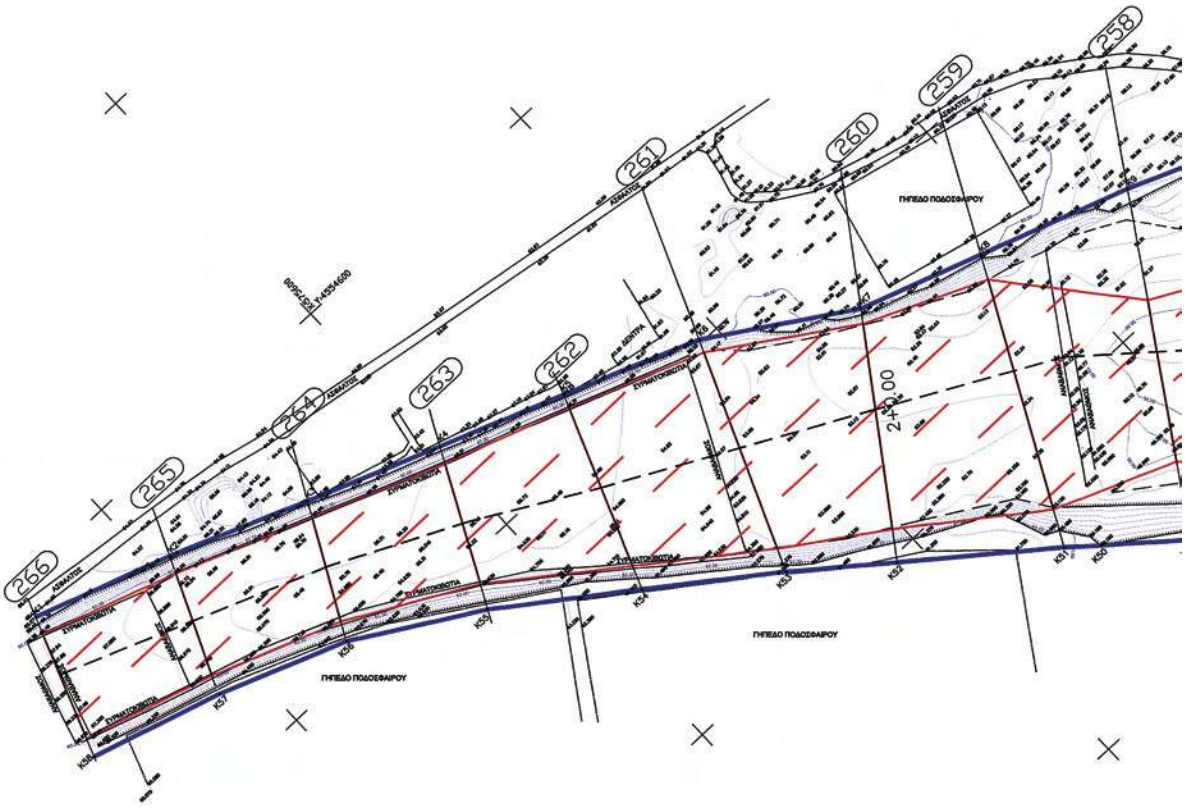

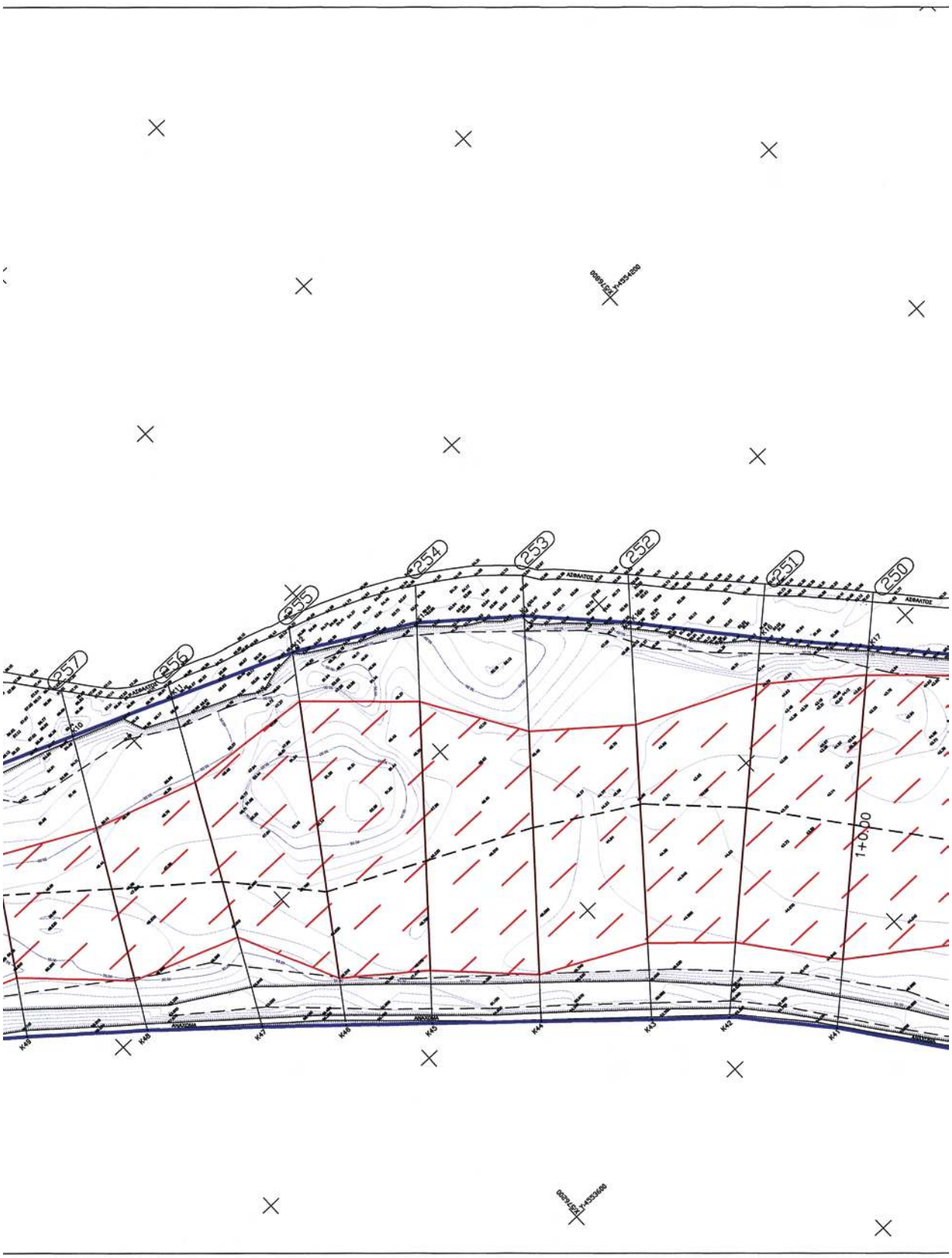
257
256
255
254
253
252
251
250
1+000

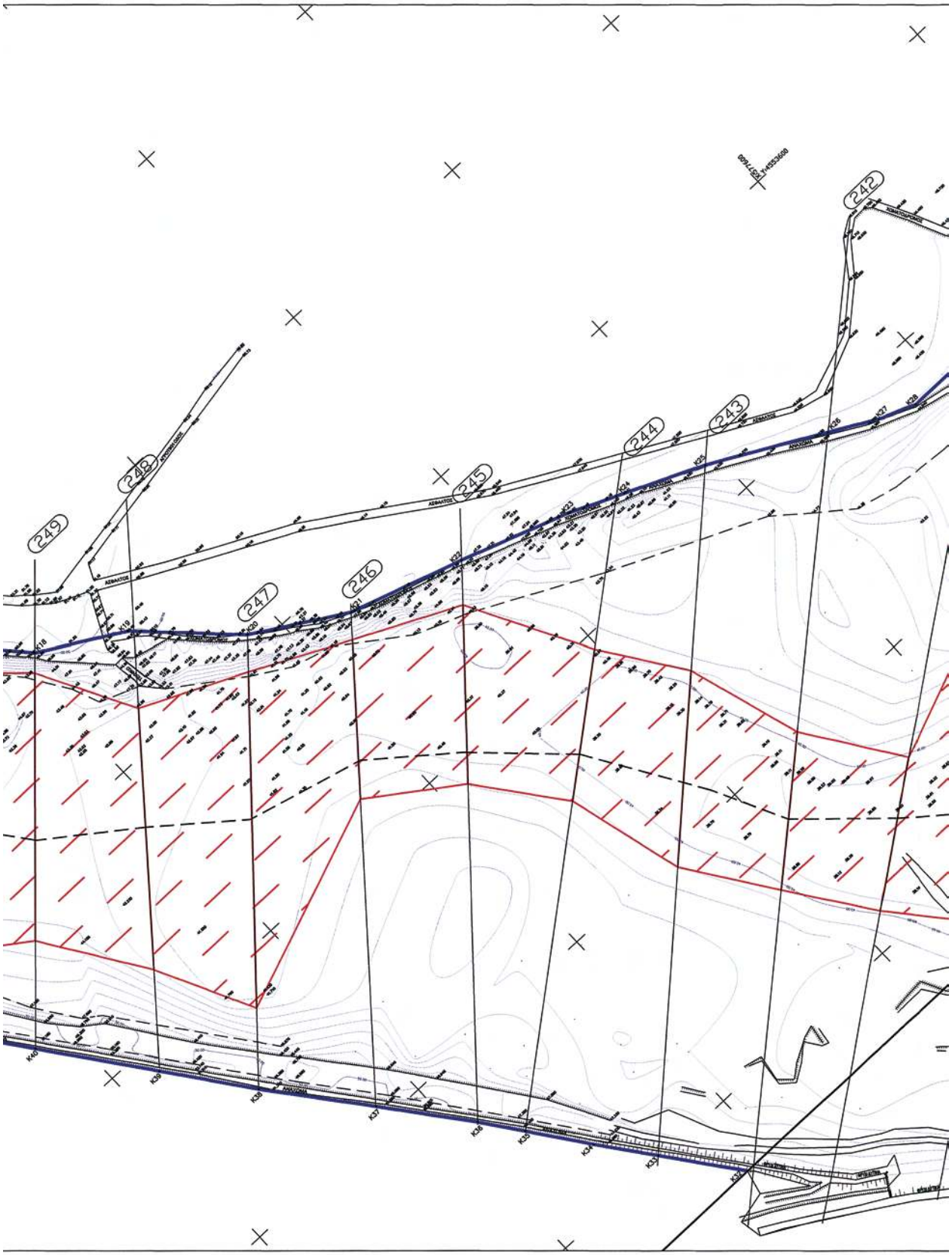
242
243
244
245
246
247
248
249

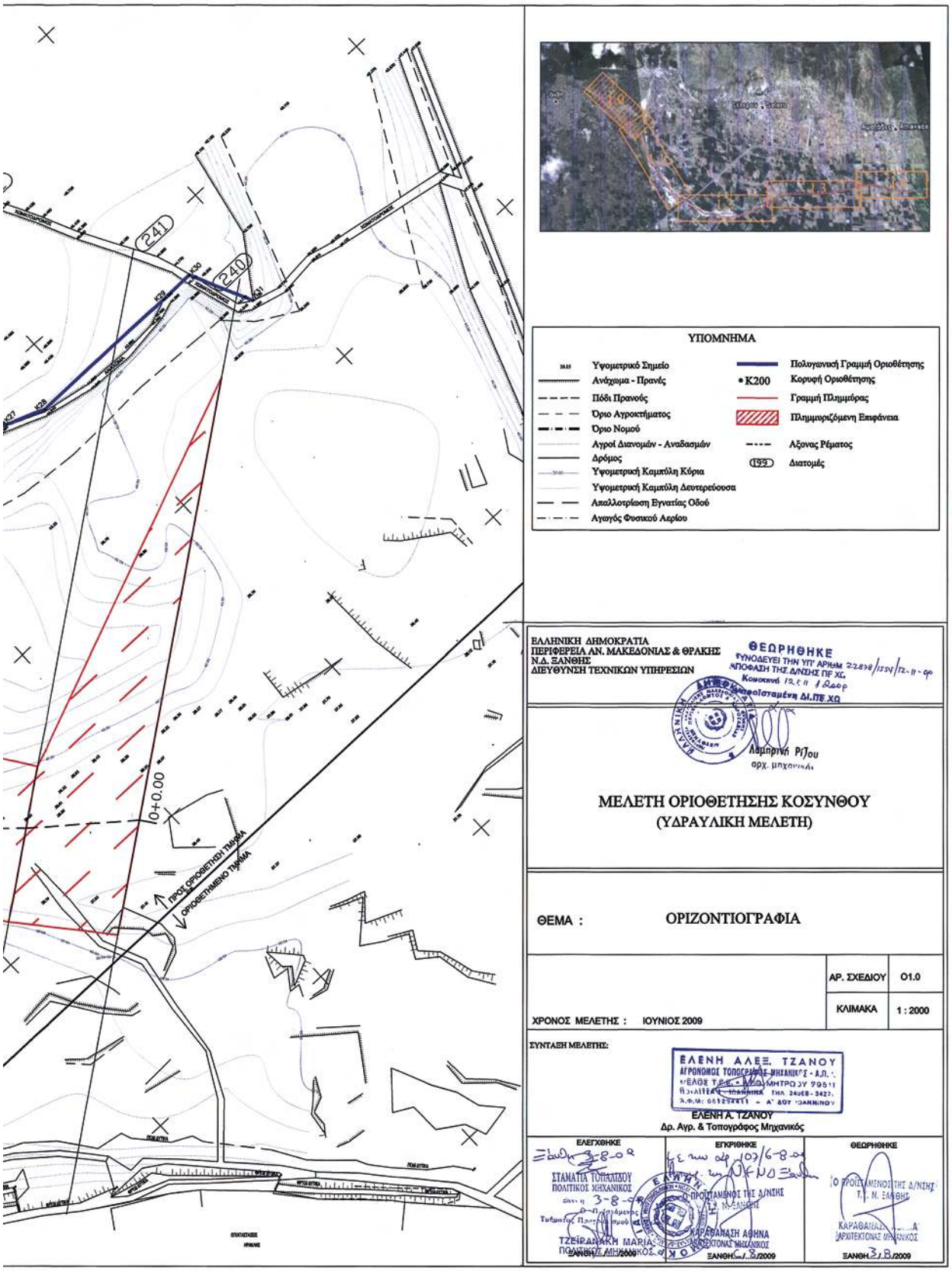
ΥΠΟΜΝΗΜΑ
Υψομετρικό Σημείο
Ανάχωμα - Πρανές
Πόδι Πρανούς
Όριο Αγροκτήματος
Όριο Νομού
Αγροί Διανομών - Αναδασμών
Δρόμος
Υψομετρική Καμπύλη Κύρια
Υψομετρική Καμπύλη Δευτερεύουσα
Απαλλοτρίωση Εγνατίας Οδού
Αγωγός Φυσικού Αερίου
Πολυγωνική Γραμμή Οριοθέτησης
Κορυφή Οριοθέτησης
Γραμμή Πλημμύρας
Πλημμυριζόμενη Επιφάνεια
Αξονας Ρέματος
Διατομές
ΕΛΛΗΝΙΚΗ ΔΗΜΟΚΡΑΤΙΑ
ΠΕΡΙΦΕΡΕΙΑ ΑΝ. ΜΑΚΕΔΟΝΙΑΣ & ΘΡΑΚΗΣ
Ν.Δ. ΞΑΝΘΗΣ
ΔΙΕΥΘΥΝΣΗ ΤΕΧΝΙΚΩΝ ΥΠΗΡΕΣΙΩΝ
ΘΕΩΡΗΘΗΚΕ
ΣΥΝΟΔΕΥΕΙ ΤΗΝ ΥΠ' ΑΡΙΘΜ 22838/1254/12-11-90
ΑΠΟΦΑΣΗ ΤΗΣ Δ/ΝΣΗΣ ΠΕ ΧΩ.
Κοινοποιήθηκε 12.6.11 / 2009
Λαμπρινή Ρίζου
ΜΕΛΕΤΗ ΟΡΙΟΘΕΤΗΣΗΣ ΚΟΣΥΝΘΟΥ
(ΥΔΡΑΥΛΙΚΗ ΜΕΛΕΤΗ)
ΘΕΜΑ : ΟΡΙΖΟΝΤΙΟΓΡΑΦΙΑ
ΑΡ. ΣΧΕΔΙΟΥ Ο1.0
ΚΛΙΜΑΚΑ 1 : 2000
ΧΡΟΝΟΣ ΜΕΛΕΤΗΣ : ΙΟΥΝΙΟΣ 2009
ΣΥΝΤΑΞΗ ΜΕΛΕΤΗΣ:
ΕΛΕΝΗ ΑΛΕΞ. ΤΖΑΝΟΥ
ΕΛΕΝΗ Α. ΤΖΑΝΟΥ
Δρ. Αγρ. & Τοπογράφος Μηχανικός
ΕΛΕΓΧΘΗΚΕ
ΣΤΑΜΑΤΙΑ ΤΟΠΑΛΙΔΟΥ
ΠΟΛΙΤΙΚΟΣ ΜΗΧΑΝΙΚΟΣ
ΤΖΕΙΡΑΝΑΚΗ ΜΑΡΙΑ
ΕΓΚΡΙΘΗΚΕ
ΚΑΡΑΒΑΛΑΣΗ ΑΘΗΝΑ
ΑΡΧΙΤΕΚΤΟΝΑΣ ΜΗΧΑΝΙΚΟΣ
ΘΕΩΡΗΘΗΚΕ
ΚΑΡΑΘΑΝΑΣΗ
ΑΡΧΙΤΕΚΤΟΝΑΣ ΜΗΧΑΝΙΚΟΣ
ΞΑΝΘΗ 3.8.2009

ΕΓΣΑ 87
ΚΛΙΜΑΚΑ 1:2000
239
ΕΘΝΙΚΟ ΤΥΠΟΓΡΑΦΕΙΟ
Για τεχνικούς λόγους στο σχεδιάγραμμα,
έγινε σμίκρυνση, κατά ποσοστό 37%

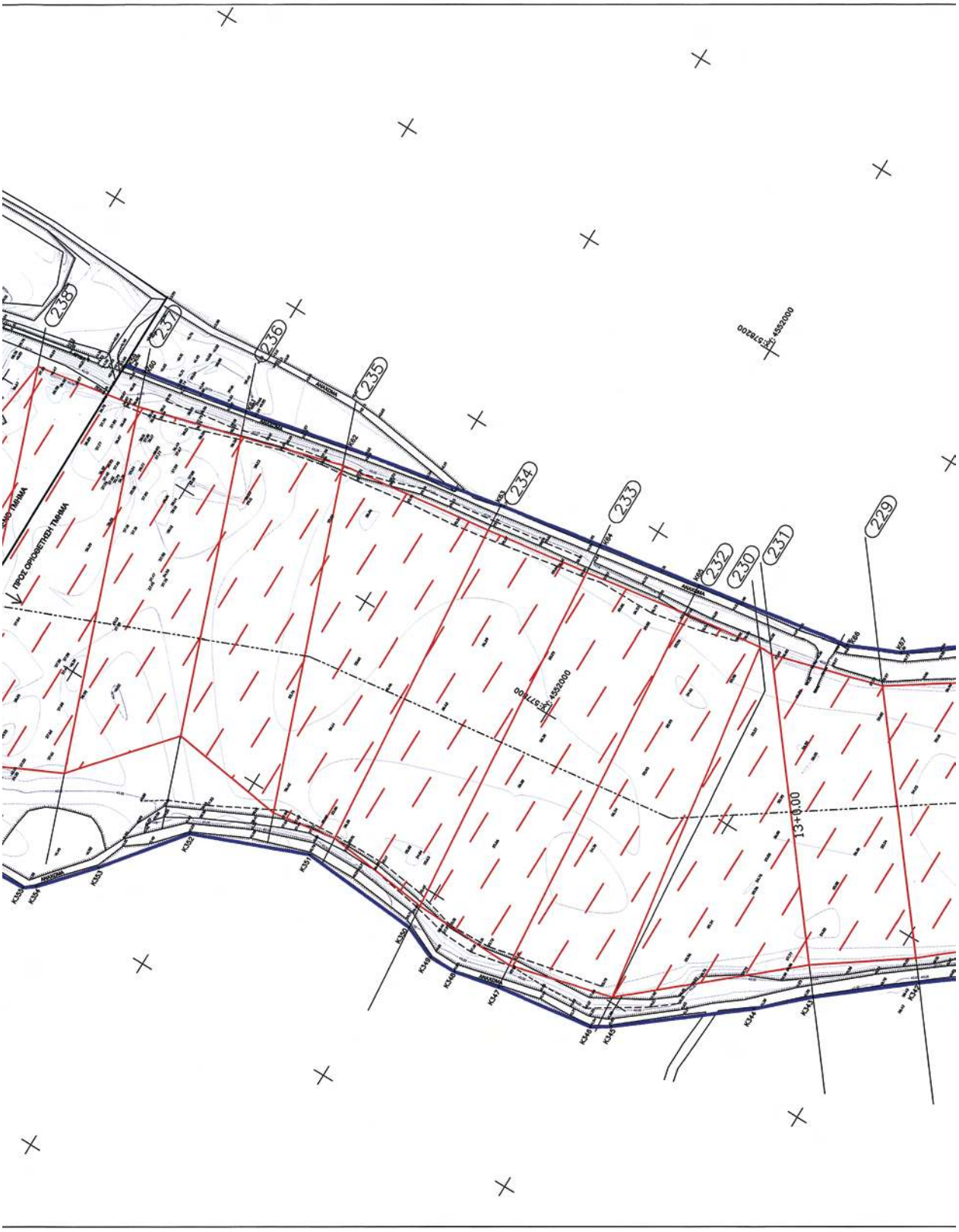
ΠΡΟΣ ΟΡΟΘΕΤΗΣΗ ΤΜΗΜΑ
ΠΡΟΣ ΟΡΟΘΕΤΗΣΗ ΤΜΗΜΑ
238
237
236
235
234
233
232
230
231
229
13+0.00

ΣΥΝΤΕΤΑΓΜΕΝΕΣ ΠΟΛΥΓΩΝΙΚΩΝ ΓΡΑΜΜΗΩΝ ΟΡΙΟΘΕΤΗΣΗΣ (ΕΓΣΑ '87)

K59	577870.94	4552509.07
K60	577874.59	4552489.32
K61	577893.03	4552385.54
K62	577914.29	4552290.79
K63	577943.42	4552138.92
K64	577960.58	4552040.08
K65	577977.12	4551940.89
K66	578002.80	4551792.94
K67	578023.39	4551746.45
K68	578072.31	4551682.48
K69	578133.46	4551604.75
K70	578200.75	4551525.46
K71	578267.87	4551451.27
K72	578325.66	4551369.59
K73	578384.85	4551288.98
K74	578435.23	4551220.38
K75	578451.41	4551138.07
K76	578461.57	4551059.23
K77	578475.02	4550954.85
K78	578485.57	4550873.70
K79	578494.32	4550791.64
K80	578545.81	4550759.90
K81	578662.48	4550745.25
K82	578709.06	4550714.65
K83	578782.49	4550602.73
K84	578819.81	4550509.08
K85	578862.75	4550418.53
K86	578923.66	4550337.58
K87	578970.78	4550274.16
K88	579033.05	4550195.40
K89	579113.04	4550133.43
K90	579166.68	4550095.56
K91	579215.84	4550087.84
K92	579356.64	4550031.53
K93	579448.57	4549992.23
K94	579490.98	4549973.56
K310	579300.28	4549897.81
K311	579204.99	4549925.79
K312	579103.83	4549942.73
K313	579080.14	4549951.19
K314	578983.44	4550010.76
K315	578899.55	4550069.05
K316	578830.23	4550121.49
K317	578818.70	4550130.21
K318	578803.70	4550146.80
K319	578783.17	4550177.87
K320	578754.13	4550243.96
K321	578712.92	4550323.81
K322	578706.03	4550331.64
K323	578696.39	4550342.59
K324	578629.60	4550388.31
K325	578610.26	4550409.30
K326	578580.47	4550538.47
K327	578567.24	4550560.38
K328	578504.46	4550614.78
K329	578428.69	4550673.38
K330	578404.08	4550695.99
K331	578328.46	4550765.47
K332	578293.41	4550801.67
K333	578247.37	4550864.75
K334	578189.04	4550949.21
K335	578133.37	4551034.73
K336	578107.30	4551078.31
K337	578054.91	4551163.83
K338	577999.01	4551247.20
K339	577943.43	4551330.56
K340	577887.65	4551409.22
K341	577827.99	4551489.34
K342	577767.30	4551569.04
K343	577703.98	4551646.45
K344	577665.43	4551688.02
K345	577580.73	4551793.80
K346	577570.26	4551810.11
K347	577556.83	4551902.88
K348	577547.52	4551945.99
K349	577547.20	4551972.27
K350	577580.58	4552004.25
K351	577589.99	4552119.65
K352	577527.52	4552226.42
K353	577455.81	4552283.44
K354	577409.53	4552332.87
K355	577402.07	4552332.99
K356	577398.03	4552466.83
K357	577384.11	4552508.75

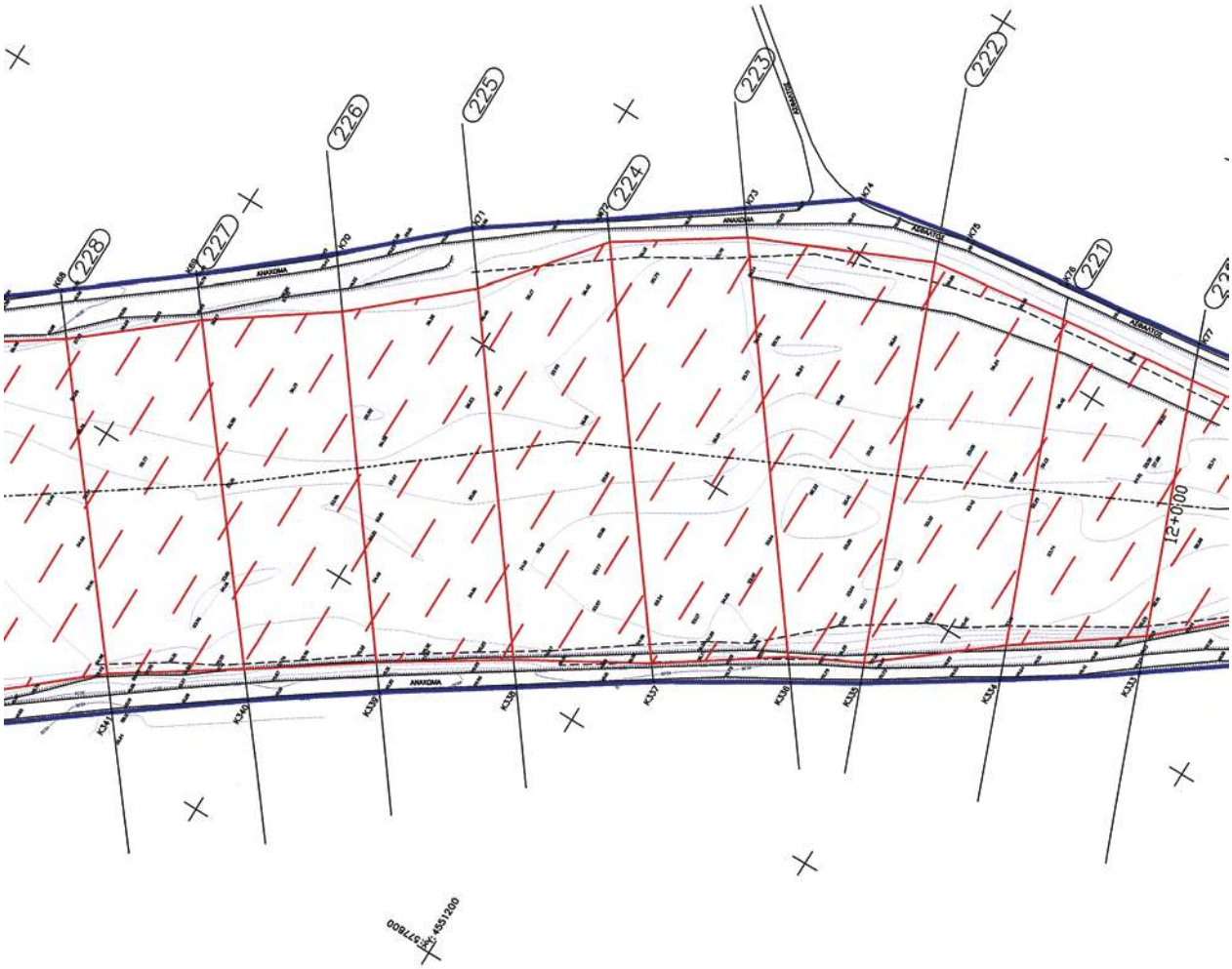

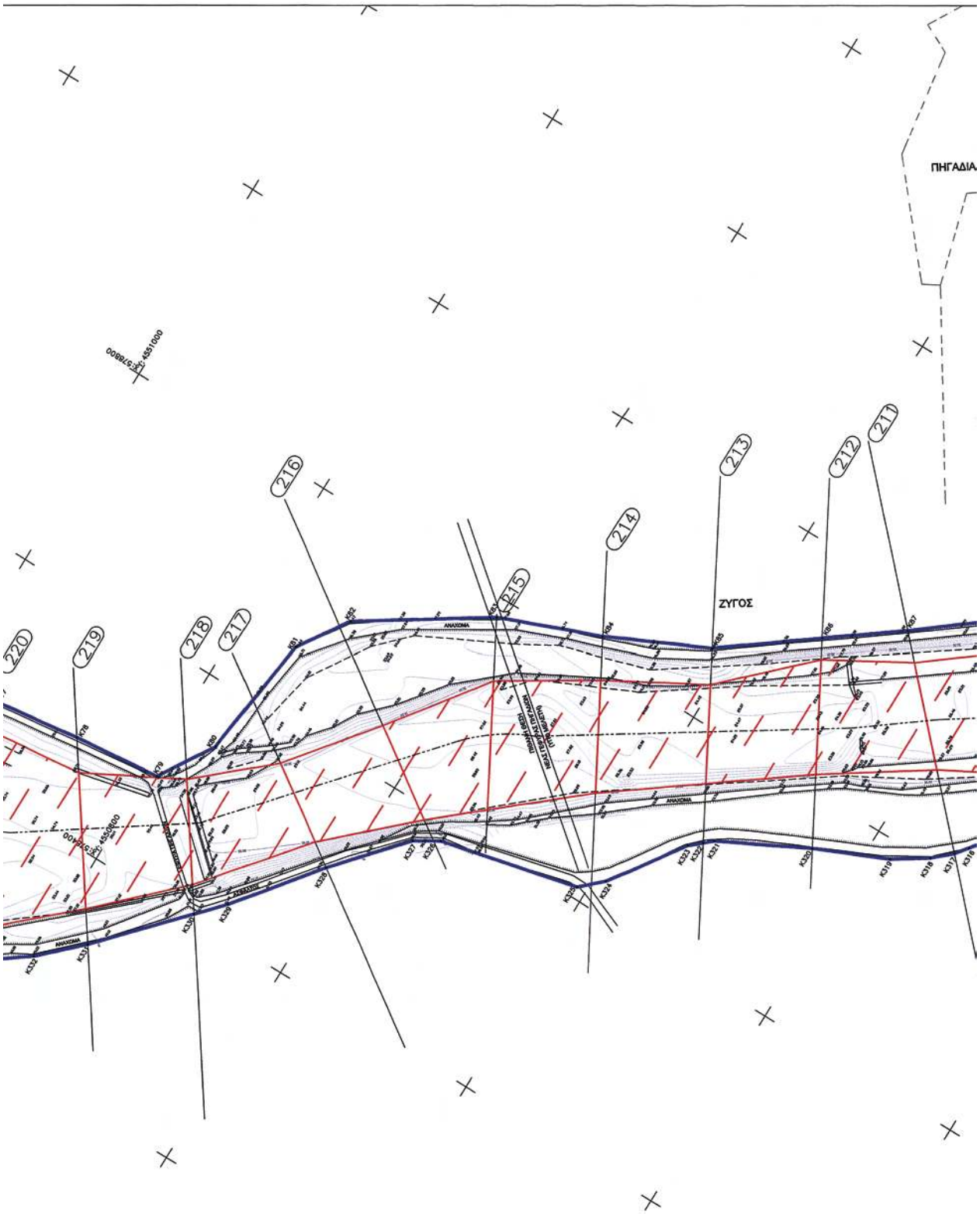
ΠΗΓΑΔΙΑ
ΖΥΓΟΣ
220
219
218
217
216
215
214
213
212
211

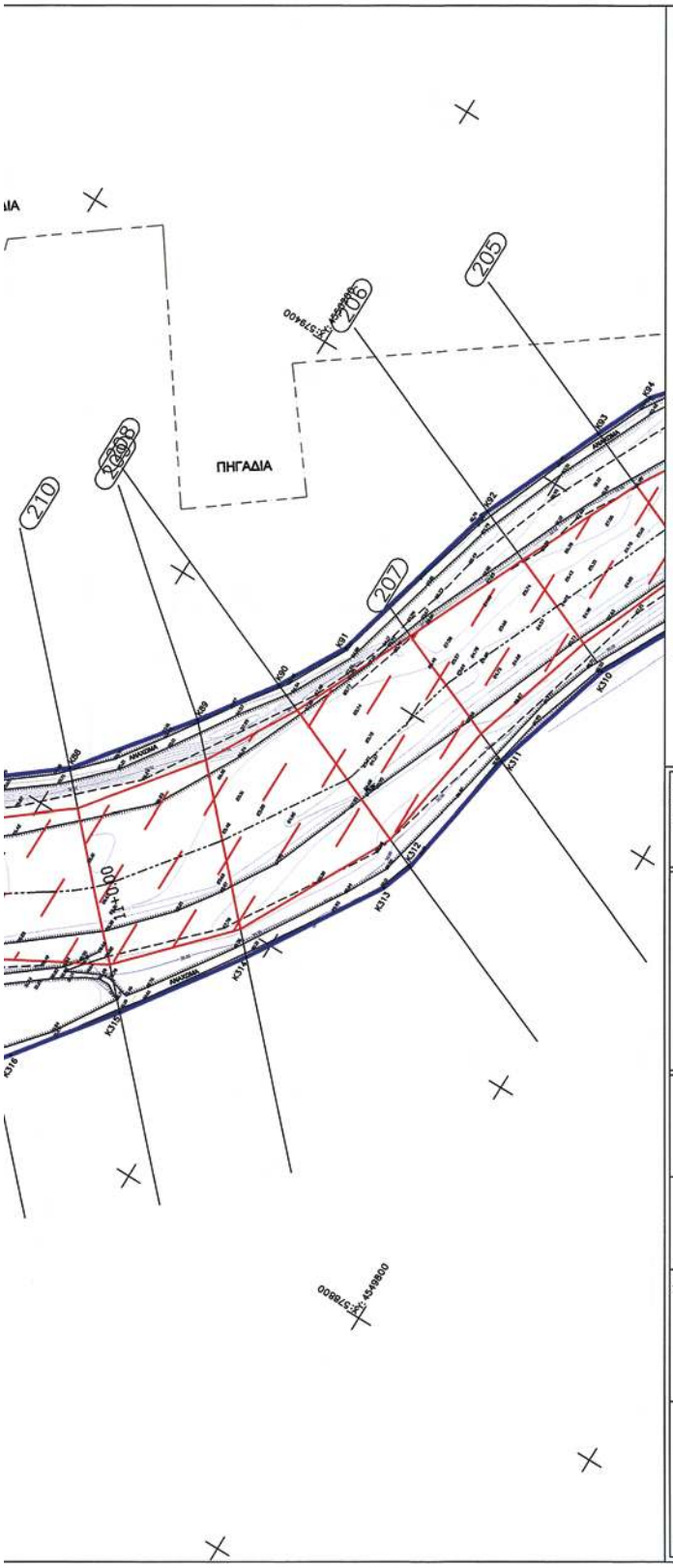
ΠΗΓΑΔΙΑ
210
208
207
206
205
ΠΑΝΟΔΙΑ
ΠΑΝΟΔΙΑ
ΠΑΝΟΔΙΑ

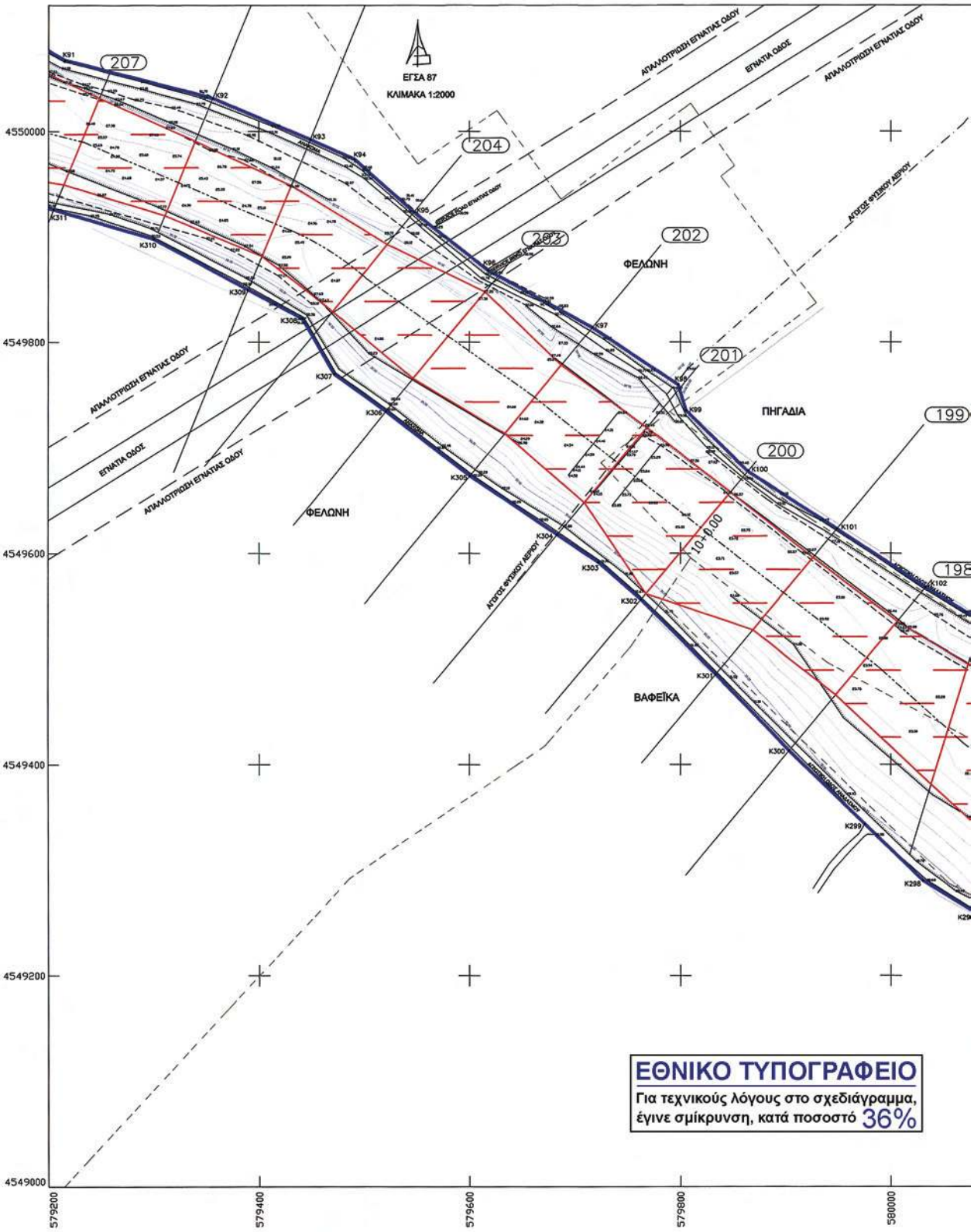

ΕΘΝΙΚΟ ΤΥΠΟΓΡΑΦΕΙΟ
Για τεχνικούς λόγους στο σχεδιάγραμμα, έγινε σμίκρυνση, κατά ποσοστό 36%

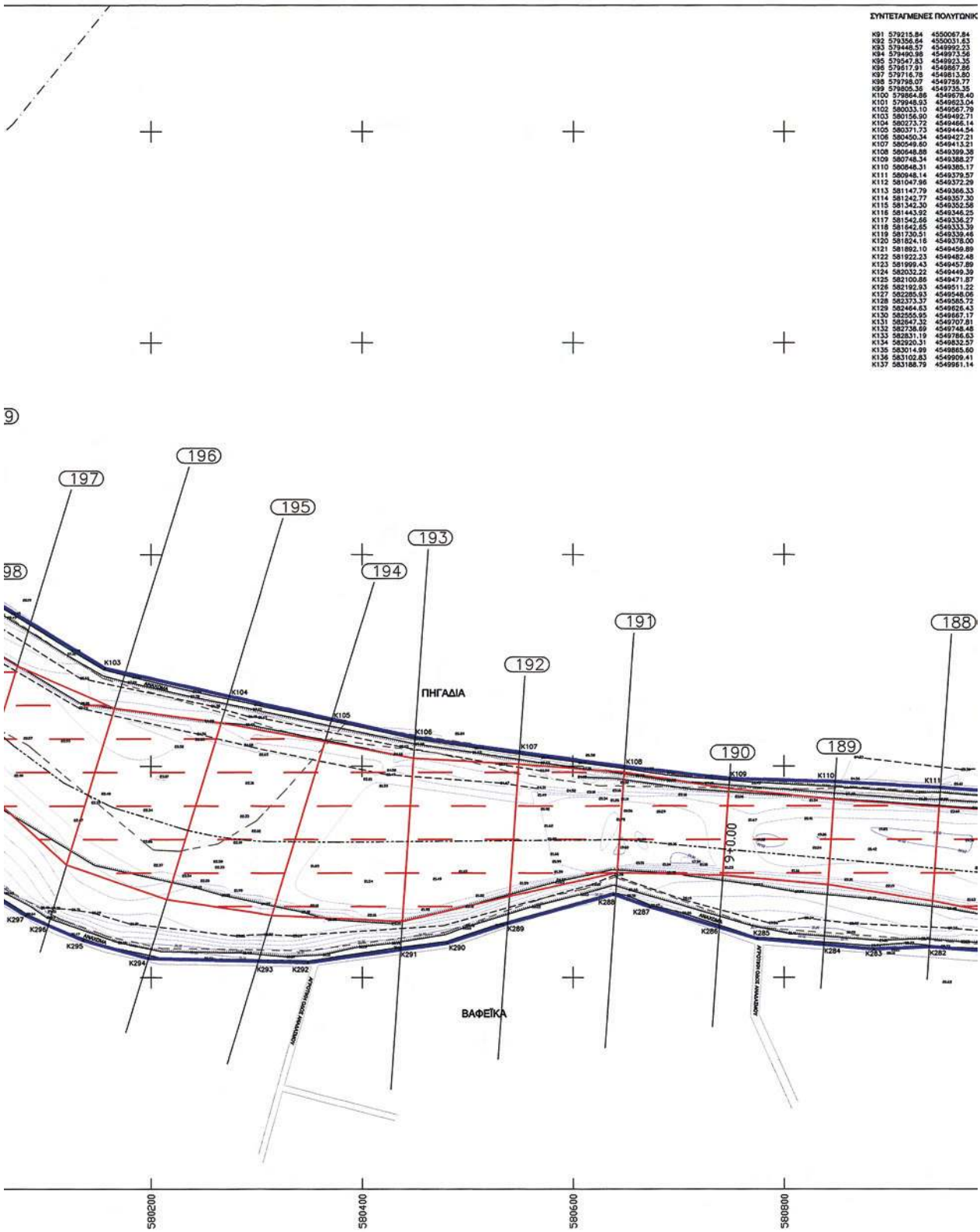
ΣΥΝΤΕΤΑΓΜΕΝΕΣ ΠΟΛΥΓΩΝΙΚ
K91 579215.84 4550067.84
K92 579356.64 4550031.63
K93 579448.57 4549992.23
K94 579490.98 4549973.56
K95 579547.83 4549923.35
K96 579617.91 4549867.86
K97 579716.78 4549813.80
K98 579798.07 4549759.77
K99 579805.36 4549735.35
K100 579864.86 4549678.40
K101 579948.93 4549623.04
K102 580033.10 4549567.79
K103 580156.90 4549492.71
K104 580273.72 4549466.14
K105 580371.73 4549444.54
K106 580450.34 4549427.21
K107 580549.60 4549413.21
K108 580648.88 4549399.38
K109 580748.34 4549388.27
K110 580848.31 4549385.17
K111 580948.14 4549379.57
K112 581047.96 4549372.29
K113 581147.79 4549366.33
K114 581242.77 4549357.30
K115 581342.30 4549352.58
K116 581443.92 4549346.25
K117 581542.66 4549336.27
K118 581642.65 4549333.39
K119 581730.51 4549339.46
K120 581824.16 4549378.00
K121 581892.10 4549459.89
K122 581922.23 4549482.48
K123 581999.43 4549457.89
K124 582032.22 4549449.39
K125 582100.86 4549471.87
K126 582192.93 4549511.22
K127 582285.93 4549548.06
K128 582373.37 4549585.72
K129 582464.63 4549626.43
K130 582555.95 4549667.17
K131 582647.32 4549707.81
K132 582738.69 4549748.48
K133 582831.19 4549786.63
K134 582920.31 4549832.57
K135 583014.99 4549865.60
K136 583102.83 4549909.41
K137 583188.79 4549961.14
9
98
197
196
195
194
193
192
191
190
189
188
ΠΗΓΑΔΙΑ
ΒΑΦΕΪΚΑ
K103
K104
K105
K106
K107
K108
K109
K110
K111
K282
K283
K284
K285
K286
K287
K288
K289
K290
K291
K292
K293
K294
K295
K296
K297
580200
580400
580600
580800

ΛΥΓΩΝΙΚΩΝ ΓΡΑΜΜΗΩΝ ΟΡΙΟΘΕΤΗΣΗΣ (ΕΓΣΑ '87)

1067.84	K257	583155.63	4549802.88
1031.63	K258	583062.81	4549760.52
1992.23	K259	582971.23	4549720.16
1973.56	K260	582880.75	4549677.57
1923.35	K261	582839.63	4549655.02
1867.86	K262	582791.07	4549633.21
1813.80	K263	582700.69	4549590.39
1759.77	K264	582610.89	4549546.29
1735.35	K265	582521.69	4549500.91
19678.40	K266	582430.55	4549459.72
19623.04	K267	582331.87	4549423.50
19567.79	K268	582238.89	4549386.61
19492.71	K269	582144.59	4549353.30
19466.14	K270	582050.10	4549320.52
19444.54	K271	581995.21	4549300.85
19427.21	K272	581955.93	4549288.85
19413.21	K273	581851.66	4549261.54
19399.38	K274	581752.33	4549247.04
19388.27	K275	581642.10	4549232.37
19385.17	K276	581542.05	4549216.74
19379.57	K277	581441.95	4549203.79
19372.29	K278	581341.94	4549203.77
19366.33	K279	581241.99	4549212.19
19357.30	K280	581137.21	4549215.46
19352.58	K281	581037.28	4549221.43
19346.25	K282	580937.51	4549228.93
19336.27	K283	580885.06	4549226.67
19333.39	K284	580837.56	4549230.97
19339.46	K285	580774.37	4549236.70
19378.00	K286	580738.46	4549247.31
19459.89	K287	580672.93	4549266.68
19482.48	K288	580638.41	4549278.13
19457.89	K289	580538.23	4549251.07
19449.39	K290	580480.59	4549232.38
19471.87	K291	580436.24	4549226.21
19511.22	K292	580349.02	4549214.08
19548.06	K293	580301.31	4549215.34
19585.72	K294	580197.54	4549218.07
19626.43	K295	580135.87	4549235.13
19667.17	K296	580102.58	4549249.47
19707.81	K297	580081.09	4549258.72
19748.48	K298	580030.73	4549289.87
19786.63	K299	579975.39	4549343.52
19832.57	K300	579903.63	4549413.09
19865.60	K301	579833.80	4549485.48
19909.41	K302	579762.79	4549556.43
19961.14	K303	579722.52	4549591.49
	K304	579683.57	4549617.58
	K305	579600.58	4549673.44
	K306	579521.20	4549734.37
	K307	579471.33	4549769.66
	K308	579440.77	4549822.40
	K309	579389.89	4549849.57
	K310	579300.28	4549897.81
	K311	579204.99	4549925.79

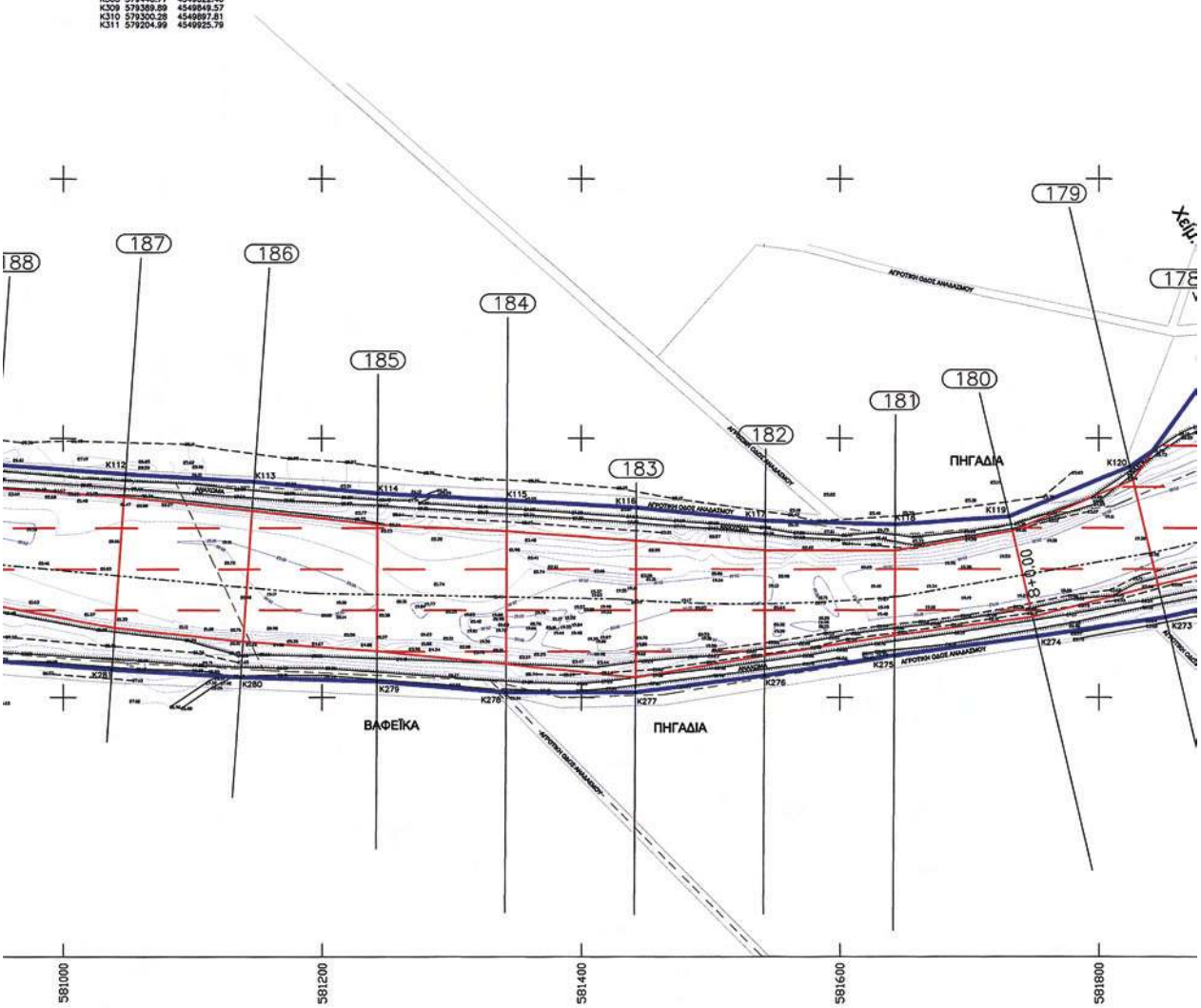

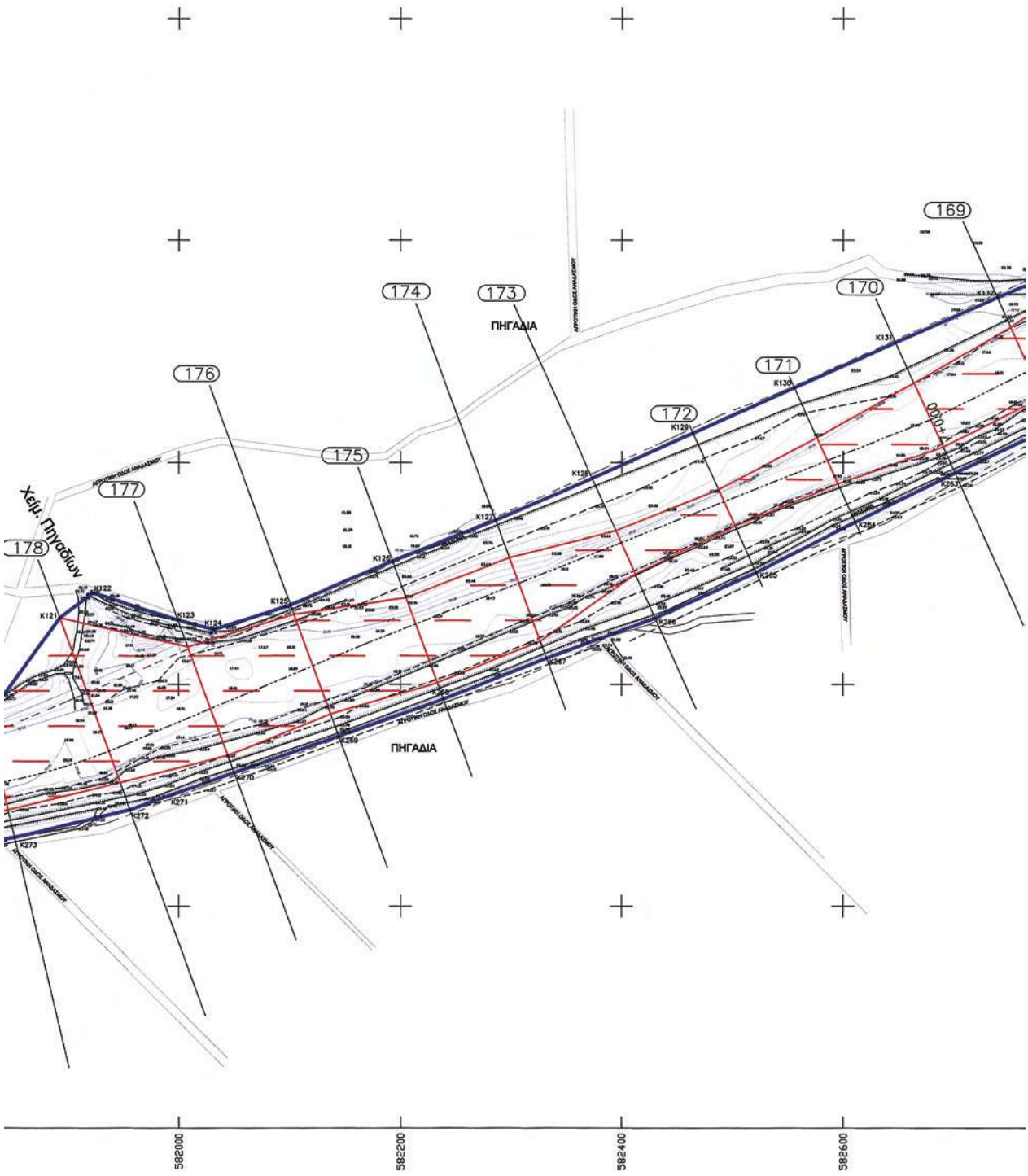
178
177
176
175
174
173
172
171
170
169
Χείμ. Πηγαδίων
ΠΗΓΑΔΙΑ
ΠΗΓΑΔΙΑ
582000
582200
582400
582600

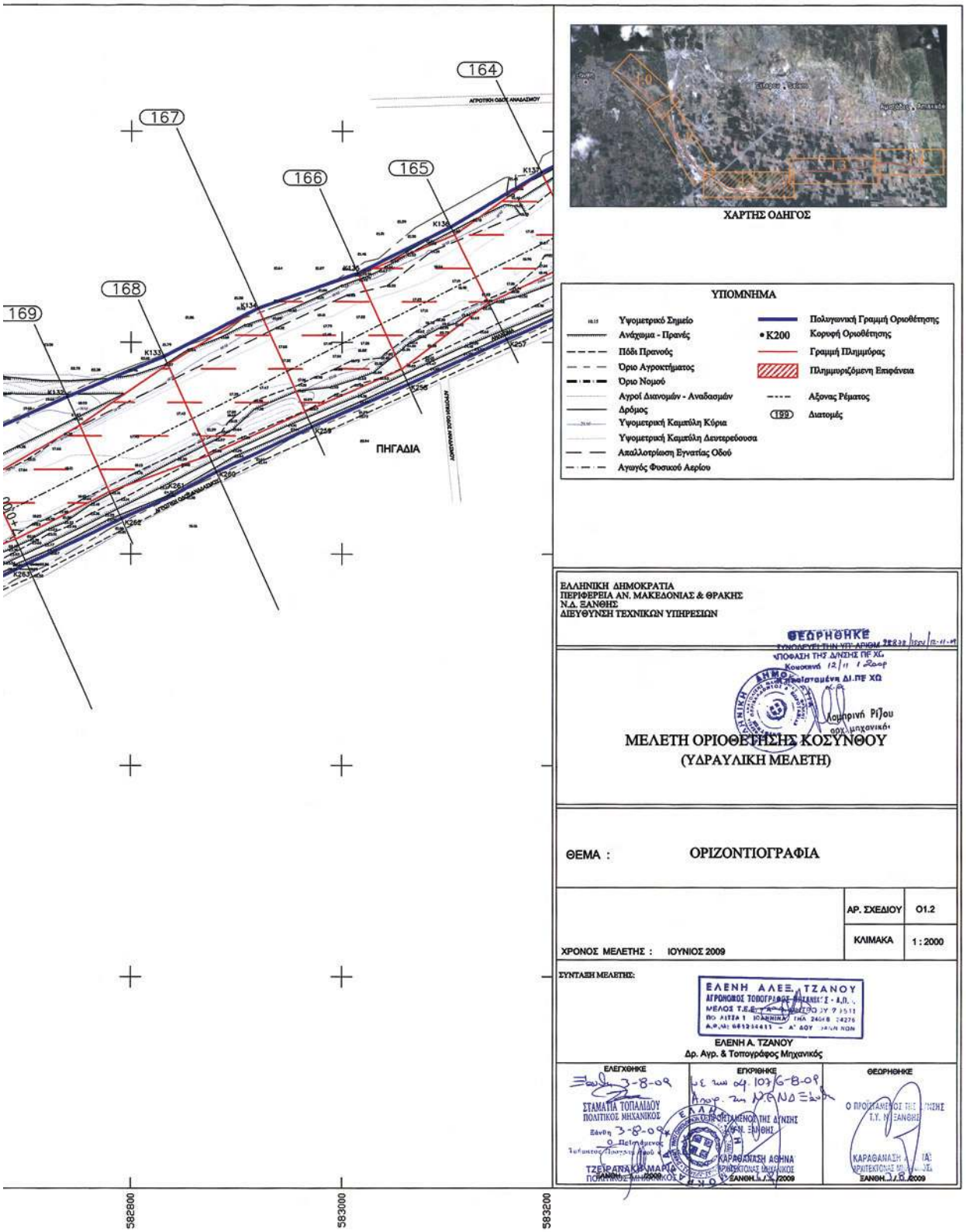
164
167
166
165
168
169
ΠΗΓΑΔΙΑ
582800
583000
583200
ΧΑΡΤΗΣ ΟΔΗΓΟΣ
ΥΠΟΜΝΗΜΑ
Υψομετρικό Σημείο
Ανάχωμα - Πρανές
Πόδι Πρανούς
Όριο Αγροκτήματος
Όριο Νομού
Αγροί Διανομών - Αναδασμών
Δρόμος
Υψομετρική Καμπύλη Κύρια
Υψομετρική Καμπύλη Δευτερεύουσα
Απαλλοτρίωση Εγνατίας Οδού
Αγωγός Φυσικού Αερίου
Πολυγωνική Γραμμή Οριοθέτησης
Κορυφή Οριοθέτησης
Γραμμή Πλημμύρας
Πλημμυριζόμενη Επιφάνεια
Άξονας Ρέματος
Διατομές
ΕΛΛΗΝΙΚΗ ΔΗΜΟΚΡΑΤΙΑ
ΠΕΡΙΦΕΡΕΙΑ ΑΝ. ΜΑΚΕΔΟΝΙΑΣ & ΘΡΑΚΗΣ
Ν.Δ. ΞΑΝΘΗΣ
ΔΙΕΥΘΥΝΣΗ ΤΕΧΝΙΚΩΝ ΥΠΗΡΕΣΙΩΝ
ΘΕΩΡΗΘΗΚΕ
ΣΥΝΟΛΕΥΕΙ ΤΗΝ ΥΠ' ΑΡΙΘΜ.
ΠΟΦΑΣΗ ΤΗΣ Δ/ΝΣΗΣ ΠΕ ΧΩ
Κοινοποιό 12/11 1 Ρόμφ
Εκπρόσωπος Δι.ΠΕ ΧΩ
Λαμπρινή Ρίζου
αρχ.μηχανικός
ΜΕΛΕΤΗ ΟΡΙΟΘΕΤΗΣΗΣ ΚΟΣΥΝΘΟΥ
(ΥΔΡΑΥΛΙΚΗ ΜΕΛΕΤΗ)
ΘΕΜΑ : ΟΡΙΖΟΝΤΙΟΓΡΑΦΙΑ
ΑΡ. ΣΧΕΔΙΟΥ 01.2
ΚΛΙΜΑΚΑ 1 : 2000
ΧΡΟΝΟΣ ΜΕΛΕΤΗΣ : ΙΟΥΝΙΟΣ 2009
ΣΥΝΤΑΞΗ ΜΕΛΕΤΗΣ:
ΕΛΕΝΗ ΑΛΕΞ. ΤΖΑΝΟΥ
ΕΛΕΝΗ Α. ΤΖΑΝΟΥ
Δρ. Αγρ. & Τοπογράφος Μηχανικός
ΕΛΕΓΧΘΗΚΕ
ΣΤΑΜΑΤΙΑ ΤΟΠΑΛΙΔΟΥ
ΠΟΛΙΤΙΚΟΣ ΜΗΧΑΝΙΚΟΣ
ΤΖΕΙΡΑΝΑΚΙΔΜΑΡΤΑ
ΕΓΚΡΙΘΗΚΕ
ΚΑΡΑΘΑΝΑΣΗ ΑΘΗΝΑ
ΑΡΧΙΤΕΚΤΟΝΑΣ ΜΗΧΑΝΙΚΟΣ
ΘΕΩΡΗΘΗΚΕ
Ο ΠΡΟΪΣΤΑΜΕΝΟΣ ΤΗΣ Δ/ΝΣΗΣ
Τ.Υ. Ν. ΞΑΝΘΗΣ
ΚΑΡΑΘΑΝΑΣΗ ΑΘΗΝΑ

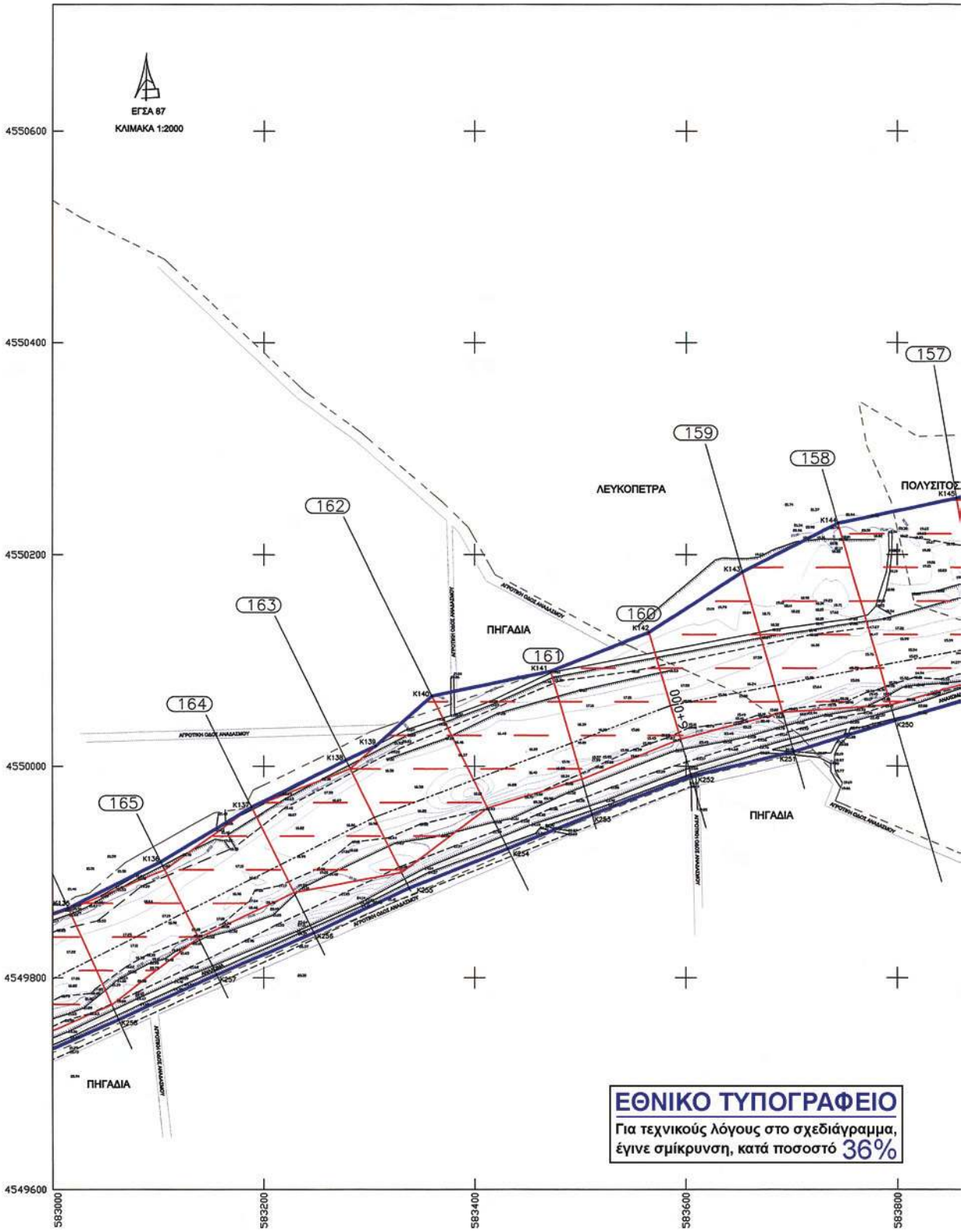
ΕΓΣΑ 87
ΚΛΙΜΑΚΑ 1:2000
4550600
4550400
4550200
4550000
4549800
4549600
583000
583200
583400
583600
583800
157
158
159
160
161
162
163
164
165
ΛΕΥΚΟΠΕΤΡΑ
ΠΟΛΥΣΙΤΟΣ
ΠΗΓΑΔΙΑ
ΠΗΓΑΔΙΑ
ΠΗΓΑΔΙΑ
ΑΓΡΟΤΙΚΗ ΟΔΟΣ ΑΝΑΛΑΣΜΟΥ
ΕΘΝΙΚΟ ΤΥΠΟΓΡΑΦΕΙΟ
Για τεχνικούς λόγους στο σχεδιάγραμμα,
έγινε σμίκρυνση, κατά ποσοστό 36%

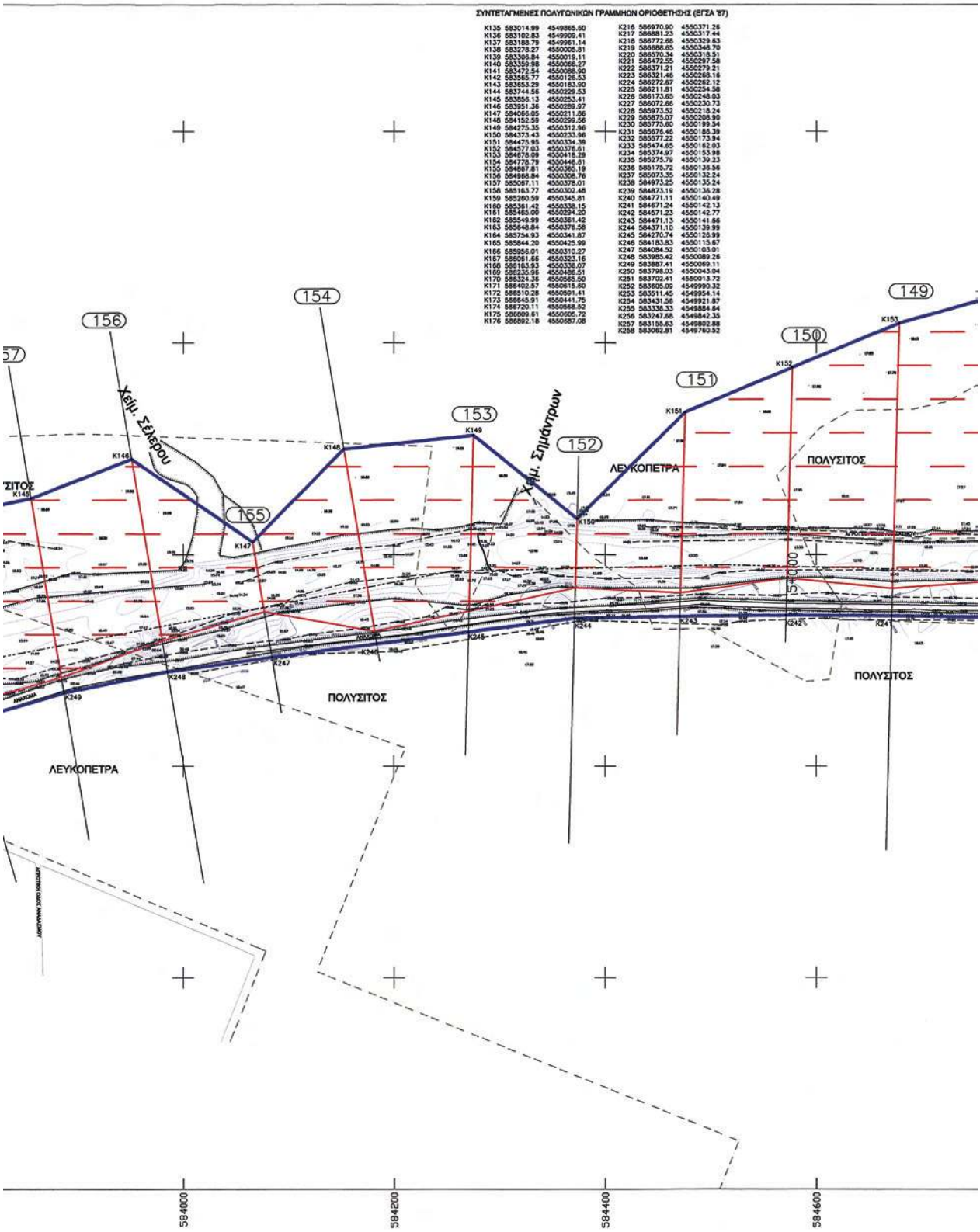
ΣΥΝΤΕΤΑΓΜΕΝΕΣ ΠΟΛΥΓΩΝΙΚΩΝ ΓΡΑΜΜΗΝΩΝ ΟΡΙΟΘΕΤΗΣΗΣ (ΕΓΣΑ '87)
K135 583014.99 4549865.60
K136 583102.83 4549909.41
K137 583188.79 4549961.14
K138 583278.27 4550005.81
K139 583306.84 4550019.11
K140 583359.98 4550068.27
K141 583472.54 4550088.90
K142 583565.77 4550126.53
K143 583653.29 4550183.90
K144 583744.56 4550229.53
K145 583856.13 4550253.41
K146 583951.36 4550289.97
K147 584066.05 4550211.86
K148 584152.59 4550299.56
K149 584275.35 4550312.96
K150 584373.43 4550233.96
K151 584475.95 4550334.39
K152 584577.03 4550376.61
K153 584678.09 4550418.29
K154 584778.79 4550446.61
K155 584867.81 4550365.19
K156 584968.84 4550308.76
K157 585067.11 4550378.01
K158 585163.77 4550302.48
K159 585260.59 4550345.81
K160 585361.42 4550338.15
K161 585465.00 4550294.20
K162 585549.99 4550361.42
K163 585648.84 4550376.58
K164 585754.93 4550341.87
K165 585844.20 4550425.99
K166 585956.01 4550310.27
K167 586061.66 4550323.16
K168 586163.93 4550336.07
K169 586235.96 4550486.51
K170 586324.36 4550565.50
K171 586402.57 4550615.60
K172 586510.28 4550591.41
K173 586645.91 4550441.75
K174 586720.11 4550568.52
K175 586809.61 4550605.72
K176 586892.18 4550687.08
K216 586970.90 4550371.26
K217 586881.23 4550317.44
K218 586772.68 4550329.63
K219 586668.65 4550348.70
K220 586570.34 4550318.51
K221 586472.55 4550297.58
K222 586371.21 4550279.21
K223 586321.46 4550268.16
K224 586272.67 4550262.12
K225 586211.81 4550254.58
K226 586173.65 4550248.03
K227 586072.68 4550230.73
K228 585973.52 4550218.24
K229 585875.07 4550208.90
K230 585775.60 4550199.54
K231 585676.46 4550186.39
K232 585577.22 4550173.94
K233 585474.65 4550162.03
K234 585374.97 4550153.88
K235 585275.79 4550139.23
K236 585175.72 4550136.56
K237 585073.35 4550132.24
K238 584973.25 4550135.24
K239 584873.19 4550136.28
K240 584771.11 4550140.49
K241 584671.24 4550142.13
K242 584571.23 4550142.77
K243 584471.13 4550141.66
K244 584371.10 4550139.99
K245 584270.74 4550126.99
K246 584183.83 4550115.67
K247 584084.52 4550103.01
K248 583985.42 4550089.26
K249 583887.41 4550069.11
K250 583798.03 4550043.04
K251 583702.41 4550013.72
K252 583605.09 4549990.32
K253 583511.45 4549954.14
K254 583431.56 4549921.87
K255 583338.33 4549884.64
K256 583247.68 4549842.35
K257 583155.63 4549802.88
K258 583062.81 4549760.52
156
154
153
152
151
150
149
155
K146
K147
K148
K149
K150
K151
K152
K153
Χείμ. ΣΕΛΕΡΟΥ
Χείμ. Σημάντρων
ΛΕΥΚΟΠΕΤΡΑ
ΠΟΛΥΣΙΤΟΣ
ΠΟΛΥΣΙΤΟΣ
ΠΟΛΥΣΙΤΟΣ
ΛΕΥΚΟΠΕΤΡΑ
584000
584200
584400
584600

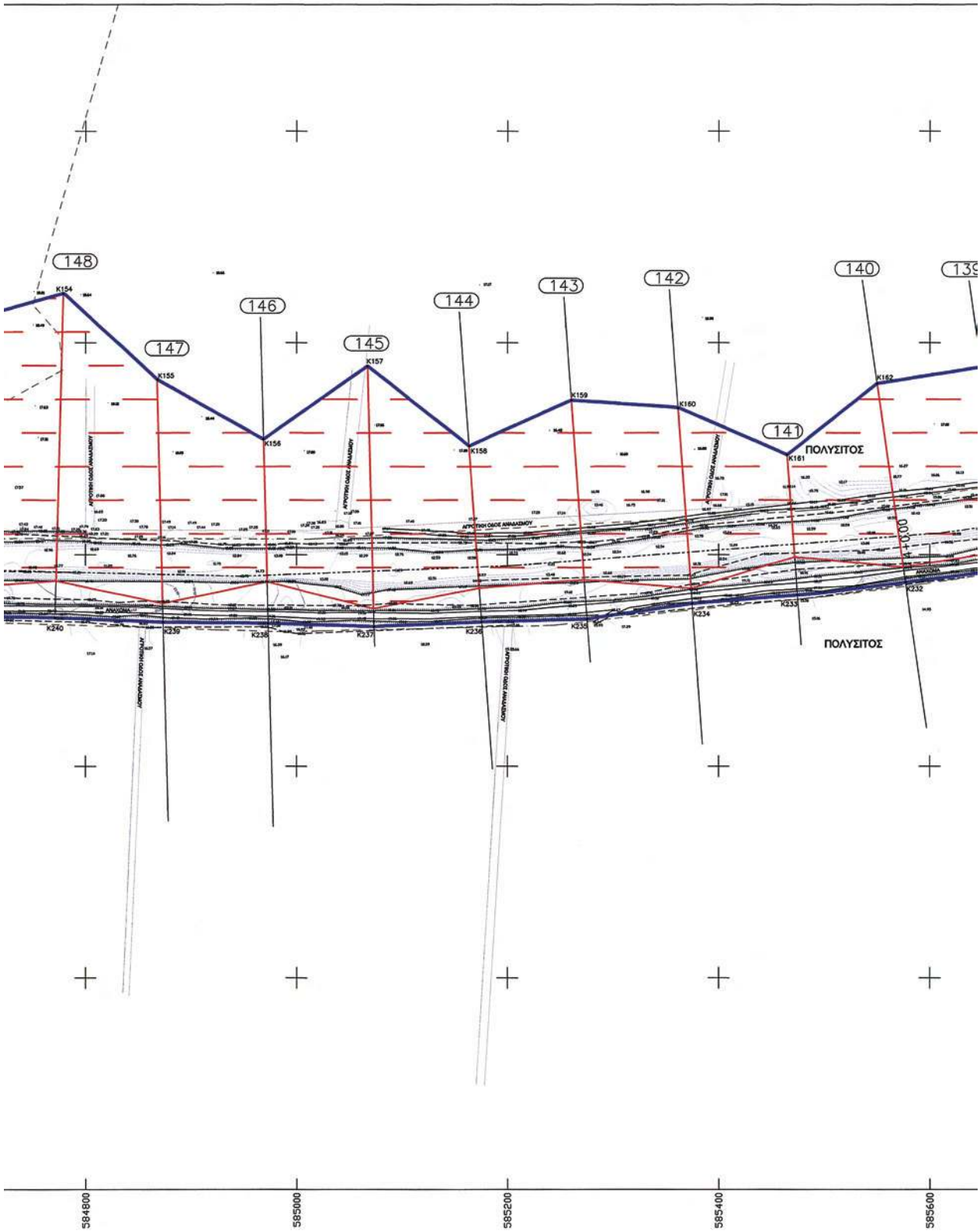
148
147
146
145
144
143
142
141
140
K154
K155
K156
K157
K158
K159
K160
K161
K162
ΠΟΛΥΣΙΤΟΣ
ΠΟΛΥΣΙΤΟΣ
584800
585000
585200
585400
585600

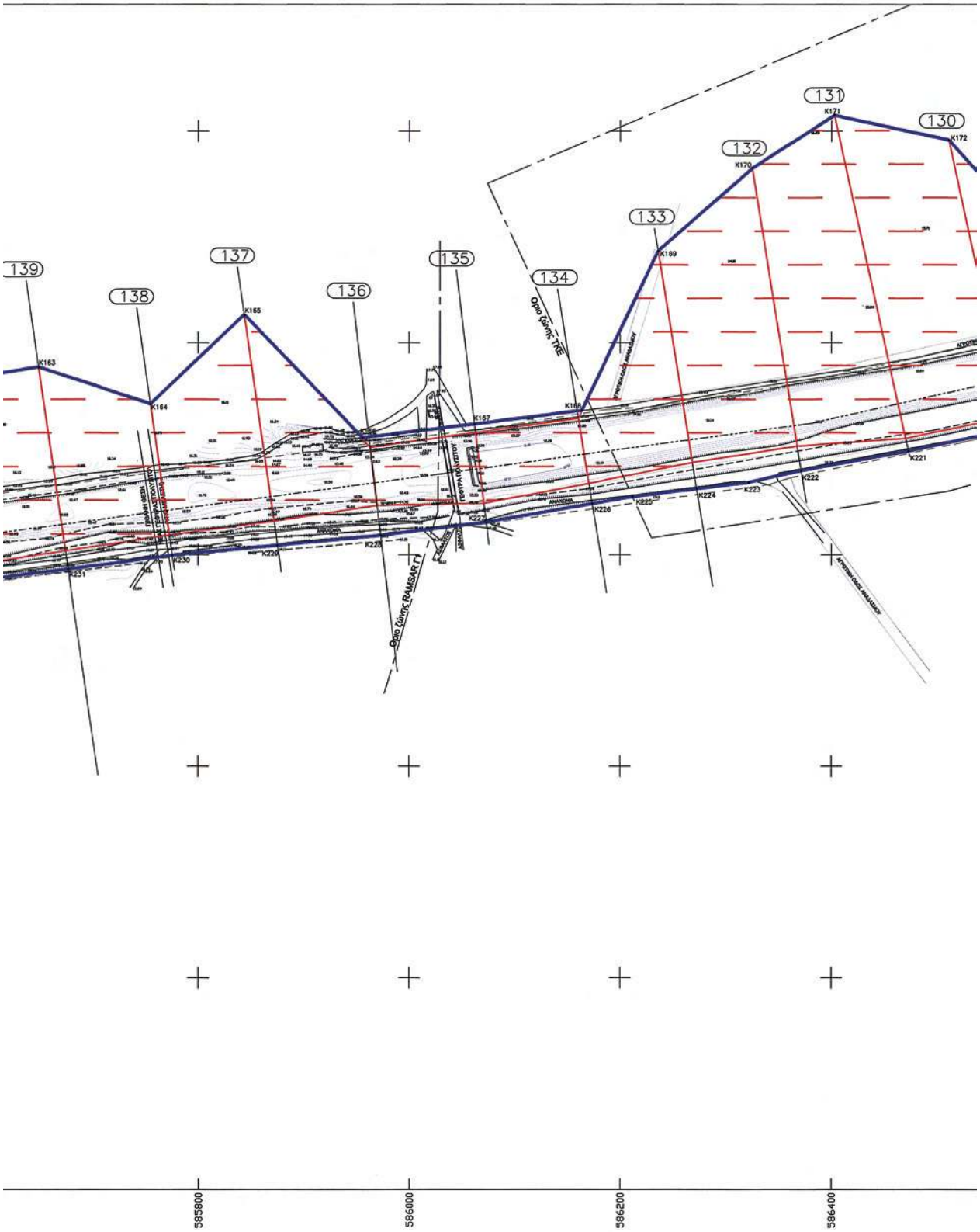
139
138
137
136
135
134
133
132
131
130
K163
K164
K165
K166
K167
K168
K169
K170
K171
K172
K221
K222
K223
K224
K225
K226
K227
K228
K229
K230
K231
Όριο ζώνης ΤΙΕ
Όριο ζώνης RAMSAR (Γ)
585800
586000
586200
586400

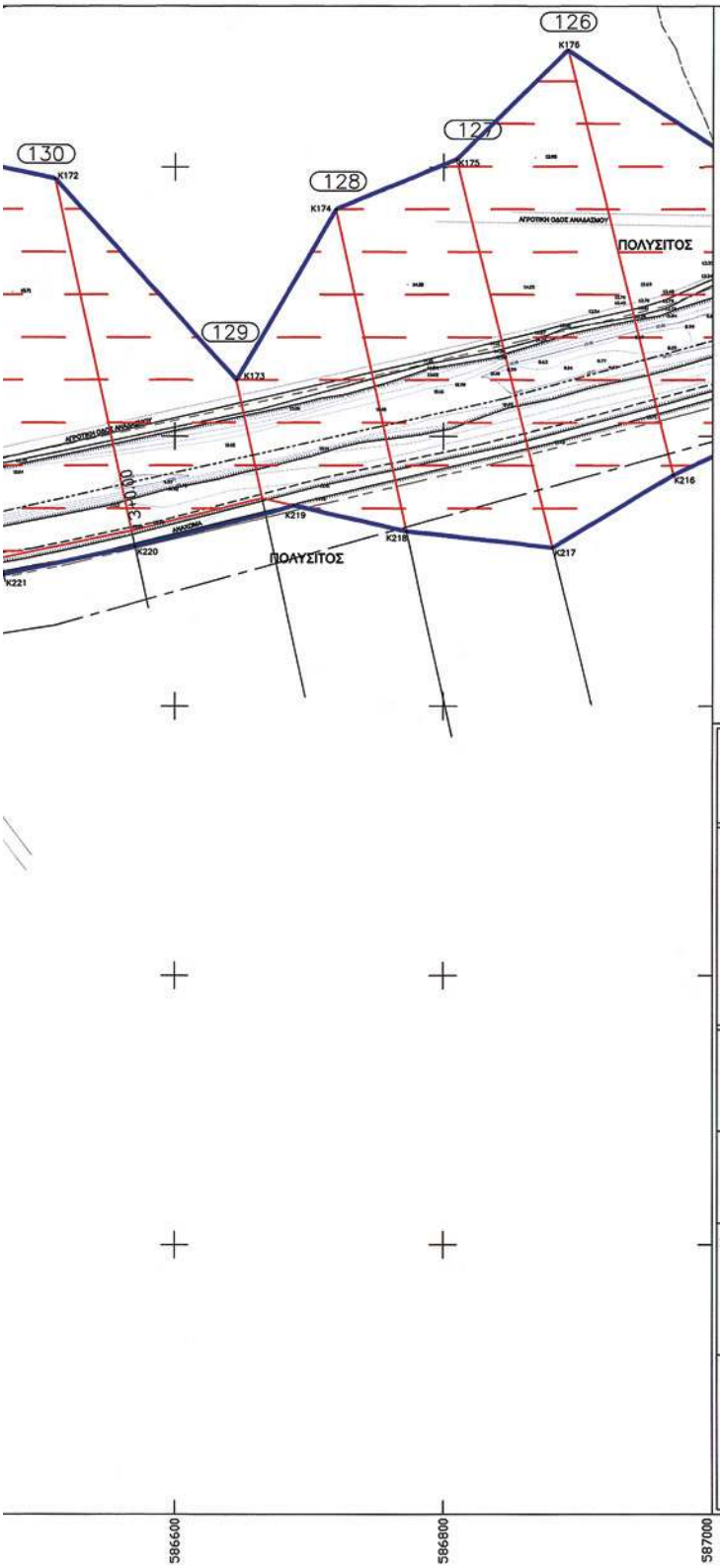

ΧΑΡΤΗΣ ΟΔΗΓΟΣ

ΥΠΟΜΝΗΜΑ

16.33	Υψομετρικό Σημείο		Πολυγωνική Γραμμή Οριοθέτησης
	Ανάχωμα - Πρανές	• K200	Κορυφή Οριοθέτησης
	Πόδι Πρανούς		Γραμμή Πλημμύρας
	Όριο Αγροκτήματος		Πλημμυριζόμενη Επιφάνεια
	Όριο Νομού		
	Αγροί Διανομών - Αναδασμών		Αξονας Ρέματος
	Δρόμος	(199)	Διατομές
	Υψομετρική Καμπύλη Κύρια		
	Υψομετρική Καμπύλη Δευτερεύουσα		
	Απαλλοτρίωση Εγνατίας Οδού		
	Αγωγός Φυσικού Αερίου		

ΕΛΛΗΝΙΚΗ ΔΗΜΟΚΡΑΤΙΑ
ΠΕΡΙΦΕΡΕΙΑ ΑΝ. ΜΑΚΕΔΟΝΙΑΣ & ΘΡΑΚΗΣ
Ν.Δ. ΞΑΝΘΗΣ
ΔΙΕΥΘΥΝΣΗ ΤΕΧΝΙΚΩΝ ΥΠΗΡΕΣΙΩΝ

ΘΕΩΡΗΘΗΚΕ
ΣΥΝΟΔΕΥΕΙ ΤΗΝ ΥΠ' ΑΡΙΘΜ. 22878/1554/12-11-09
ΑΠΟΦΑΣΗ ΤΗΣ Δ/ΝΣΗΣ ΠΕ.ΧΩ.
Κοινοποιείται Δ/ντα Δ/ντα Δι.ΠΕ.ΧΩ.
Λαμπρινή Ρίζου
αρχ. μηχανικός

ΜΕΛΕΤΗ ΟΡΙΟΘΕΤΗΣΗΣ ΚΟΣΥΝΘΟΥ
(ΥΔΡΑΥΛΙΚΗ ΜΕΛΕΤΗ)

ΘΕΜΑ : ΟΡΙΖΟΝΤΙΟΓΡΑΦΙΑ

ΧΡΟΝΟΣ ΜΕΛΕΤΗΣ : ΙΟΥΝΙΟΣ 2009	ΑΡ. ΣΧΕΔΙΟΥ	Ο1.3
	ΚΛΙΜΑΚΑ	1 : 2000

ΣΥΝΤΑΞΗ ΜΕΛΕΤΗΣ:

ΕΛΕΝΗ ΑΛΕΞ. ΤΖΑΝΟΥ
ΑΓΡΟΝΟΜΟΣ ΤΟΠΟΓΡΑΦΟΣ ΜΗΧΑΝΙΚΟΣ Τ.Ε. - Α.Π.Ι.
ΜΕΛΟΣ Τ.Ε.Ε. ΑΡ. ΜΗΤΡΩΟΥ 79511
ΠΟΥΛΙΤΖΑ 1 - ΙΩΑΝΝΙΝΑ - ΤΗΛ. 24068 - 34276
Α.Φ.Μ: 061294411 - Α' ΔΟΥ ΙΩΑΝΝΙΝΩΝ
ΕΛΕΝΗ Α. ΤΖΑΝΟΥ
Δρ. Αγρ. & Τοπογράφος Μηχανικός

ΕΛΕΓΧΘΗΚΕ	ΕΠΚΡΙΘΗΚΕ	ΘΕΩΡΗΘΗΚΕ
3-8-09 ΣΤΑΜΑΤΙΑ ΤΟΠΑΛΙΔΟΥ ΠΟΛΙΤΙΚΟΣ ΜΗΧΑΝΙΚΟΣ	Ο ΔΙΕΥΘΥΝΤΗΣ ΤΗΣ Δ/ΝΣΗΣ ΤΕΧΝ. ΥΠΗΡ. Ν. ΞΑΝΘΗΣ ΚΑΡΑΘΑΝΑΣΗ ΑΘΗΝΑ ΑΡΧΙΤΕΚΤΟΝΑΣ ΜΗΧΑΝΙΚΟΣ ΞΑΝΘΗ 3/8/2009	Ο ΠΡΟΙΣΤΑΜΕΝΟΣ ΤΗΣ Δ/ΝΣΗΣ Π.Υ. Ν. ΞΑΝΘΗΣ ΚΑΡΑΘΑΝΑΣΗ ΑΘΗΝΑ ΑΡΧΙΤΕΚΤΟΝΑΣ ΜΗΧΑΝΙΚΟΣ ΞΑΝΘΗ 3/8/2009

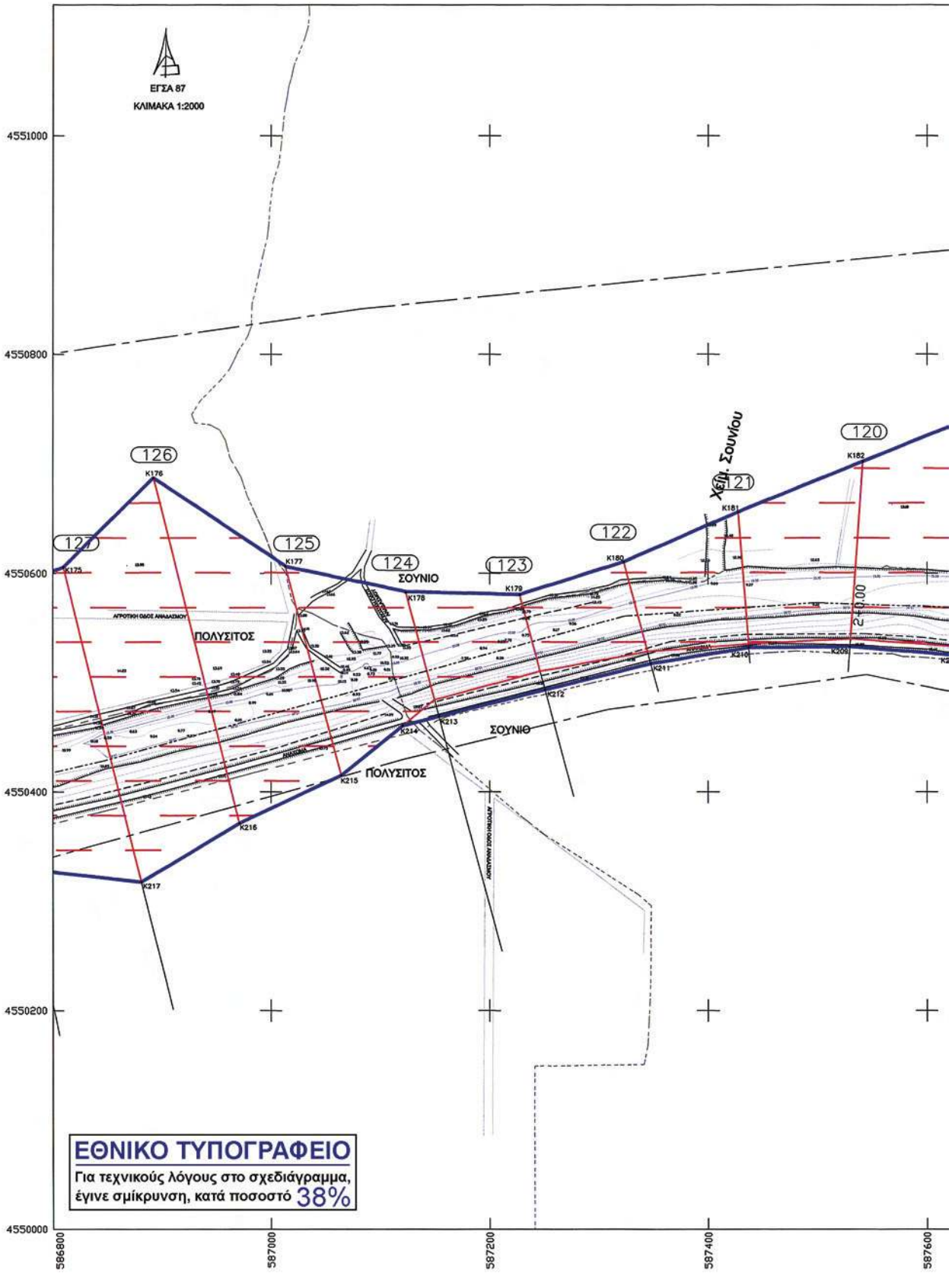
ΕΓΣΑ 87
ΚΛΙΜΑΚΑ 1:2000
4551000
4550800
4550600
4550400
4550200
4550000
586800
587000
587200
587400
587600
126
125
124
123
122
121
120
127
ΣΟΥΝΙΟ
ΠΟΛΥΣΙΤΟΣ
ΣΟΥΝΙΟ
ΠΟΛΥΣΙΤΟΣ
Χείμ. Σουνίου
ΕΘΝΙΚΟ ΤΥΠΟΓΡΑΦΕΙΟ
Για τεχνικούς λόγους στο σχεδιάγραμμα,
έγινε σμίκρυνση, κατά ποσοστό 38%

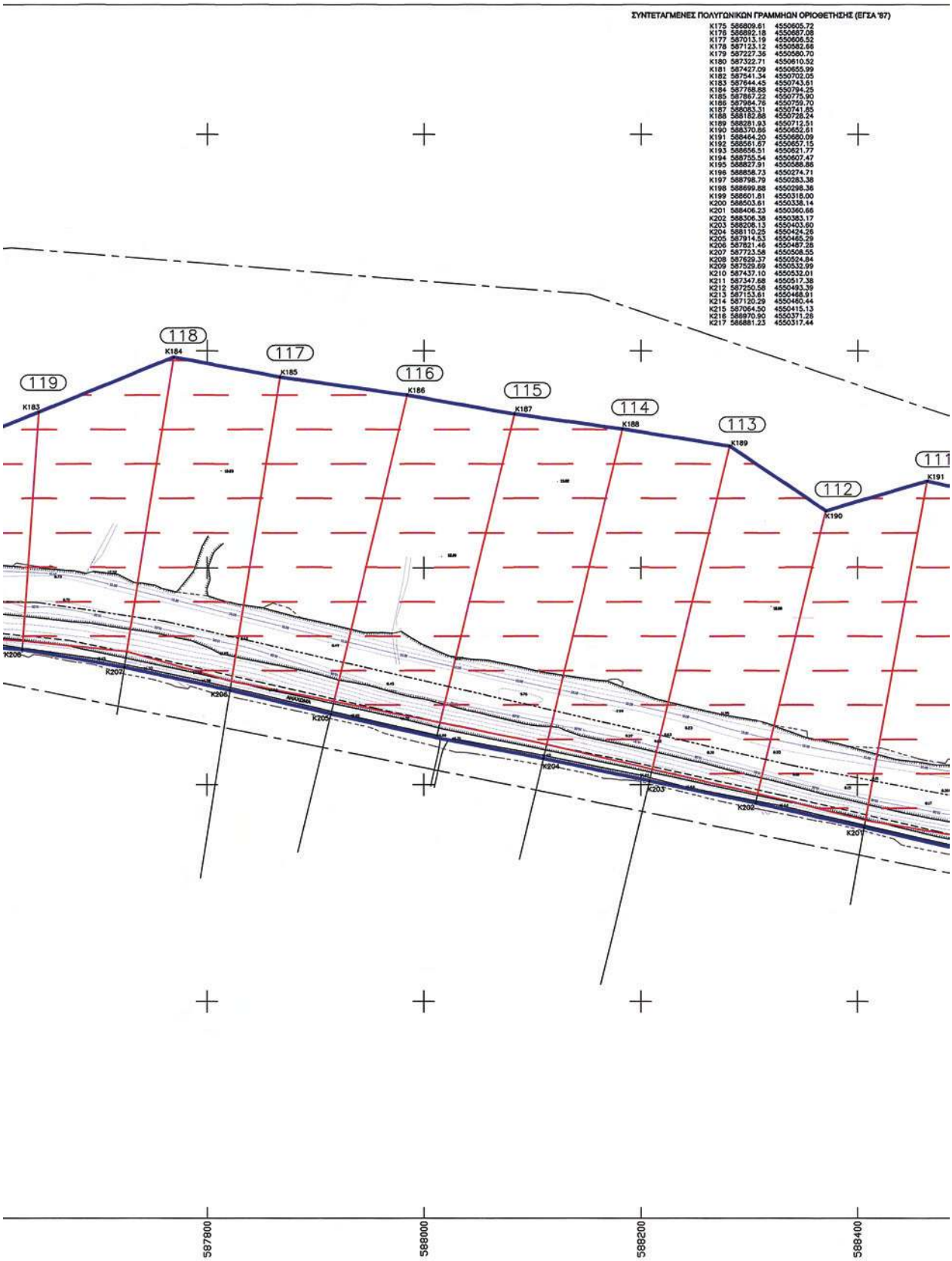
ΣΥΝΤΕΤΑΓΜΕΝΕΣ ΠΟΛΥΓΩΝΙΚΩΝ ΓΡΑΜΜΗΩΝ ΟΡΙΟΘΕΤΗΣΗΣ (ΕΓΣΑ '87)
K175 586809.61 4550605.72
K176 586892.18 4550687.08
K177 587013.19 4550606.52
K178 587123.12 4550582.68
K179 587227.36 4550580.70
K180 587322.71 4550610.52
K181 587427.09 4550655.99
K182 587541.34 4550702.05
K183 587644.45 4550743.61
K184 587768.88 4550794.25
K185 587867.22 4550775.90
K186 587984.76 4550759.70
K187 588083.31 4550741.85
K188 588182.88 4550728.24
K189 588281.93 4550712.51
K190 588370.86 4550652.61
K191 588464.20 4550680.09
K192 588561.67 4550657.15
K193 588656.51 4550621.77
K194 588755.54 4550607.47
K195 588827.91 4550588.86
K196 588858.73 4550274.71
K197 588798.79 4550283.38
K198 588699.88 4550298.36
K199 588601.81 4550318.00
K200 588503.61 4550338.14
K201 588406.23 4550360.66
K202 588306.38 4550383.17
K203 588208.13 4550403.60
K204 588110.25 4550424.26
K205 587914.53 4550465.29
K206 587821.46 4550487.28
K207 587723.58 4550508.55
K208 587629.37 4550524.84
K209 587529.69 4550532.99
K210 587437.10 4550532.01
K211 587347.68 4550517.38
K212 587250.58 4550493.39
K213 587153.61 4550468.91
K214 587120.29 4550460.44
K215 587064.50 4550415.13
K216 588970.90 4550371.26
K217 586881.23 4550317.44
119
K183
118
K184
117
K185
116
K186
115
K187
114
K188
113
K189
112
K190
K191
K208
K207
K206
K205
K204
K203
K202
K201
587800
588000
588200
588400

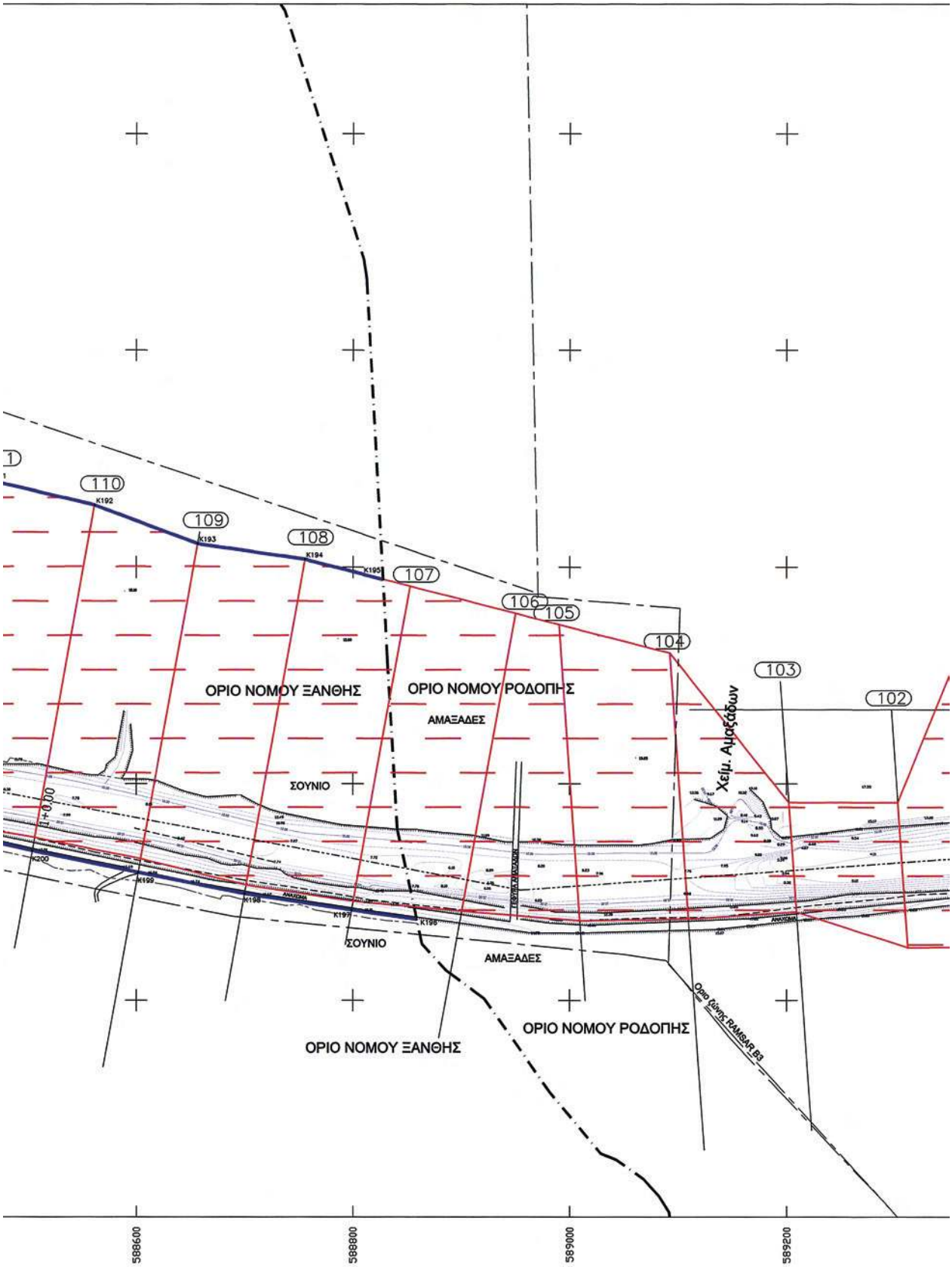
110
K192
109
K193
108
K194
K195
107
106
105
104
103
102
ΟΡΙΟ ΝΟΜΟΥ ΞΑΝΘΗΣ
ΟΡΙΟ ΝΟΜΟΥ ΡΟΔΟΠΗΣ
ΑΜΑΞΑΔΕΣ
ΣΟΥΝΙΟ
Χείμ. Αμαξάδων
+0.00
K200
K199
K198
K197
K196
ΣΟΥΝΙΟ
ΑΜΑΞΑΔΕΣ
ΟΡΙΟ ΝΟΜΟΥ ΡΟΔΟΠΗΣ
ΟΡΙΟ ΝΟΜΟΥ ΞΑΝΘΗΣ
Ορίο Ζώνης RAMSAR B3
588600
588800
589000
589200

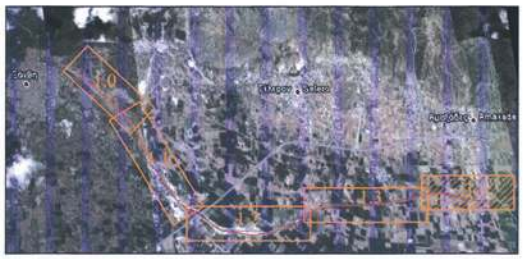

ΧΑΡΤΗΣ ΟΔΗΓΟΣ

ΥΠΟΜΝΗΜΑ

10.15	Υψομετρικό Σημείο		Πολυγωνική Γραμμή Οριοθέτησης
	Ανάχωμα - Πρανές	• K200	Κορυφή Οριοθέτησης
	Πόδι Πρανούς		Γραμμή Πλημμύρας
	Όριο Αγροκτήματος		Πλημμυριζόμενη Επιφάνεια
	Όριο Νομού		
	Αγροί Διανομών - Αναδασμών		Αξονας Ρέματος
	Δρόμος	(199)	Διατομές
	Υψομετρική Καμπύλη Κύρια		
	Υψομετρική Καμπύλη Δευτερεύουσα		
	Απαλλοτρίωση Εγνατίας Οδού		
	Αγωγός Φυσικού Αερίου		

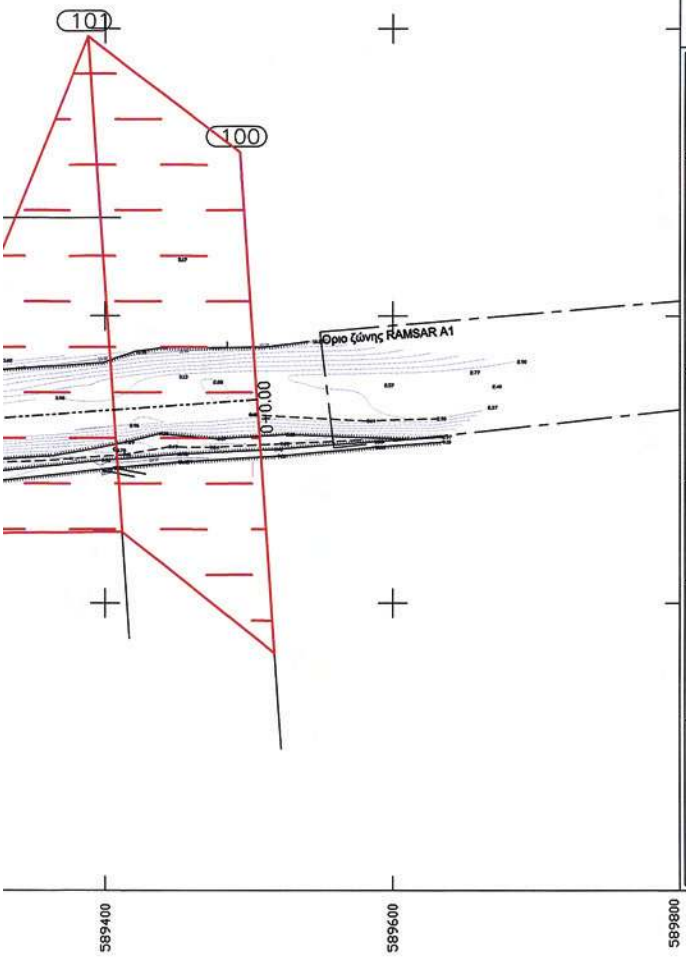

ΕΛΛΗΝΙΚΗ ΔΗΜΟΚΡΑΤΙΑ
ΠΕΡΙΦΕΡΕΙΑ ΑΝ. ΜΑΚΕΔΟΝΙΑΣ & ΘΡΑΚΗΣ
Ν.Δ. ΞΑΝΘΗΣ
ΔΙΕΥΘΥΝΣΗ ΤΕΧΝΙΚΩΝ ΥΠΗΡΕΣΙΩΝ

ΘΕΩΡΗΘΗΚΕ
ΣΥΝΟΔΕΥΕΙ ΤΗΝ ΥΠ' ΑΡΙΘΜ 23838/5254/12-11-09
ΑΠΟΦΑΣΗ ΤΗΣ Δ/ΝΣΗΣ ΠΕ ΧΩ.
Ξάνθη 12/11/2009
Η Προϊστάμενη Δι.ΠΕ ΧΩ.
Λομπρινή Ρίζου
αρχ. μηχανικός

ΜΕΛΕΤΗ ΟΡΙΟΘΕΤΗΣΗΣ ΚΟΣΥΝΘΟΥ
(ΥΔΡΑΥΛΙΚΗ ΜΕΛΕΤΗ)

ΘΕΜΑ : ΟΡΙΖΟΝΤΙΟΓΡΑΦΙΑ

ΧΡΟΝΟΣ ΜΕΛΕΤΗΣ : ΙΟΥΝΙΟΣ 2009	ΑΡ. ΣΧΕΔΙΟΥ	01.4
	ΚΛΙΜΑΚΑ	1 : 2000

ΣΥΝΤΑΞΗ ΜΕΛΕΤΗΣ:

ΕΛΕΝΗ ΑΛΕΞΙ ΤΖΑΝΟΥ
ΑΓΡΟΝΟΜΟΣ ΤΟΠΟΓΡΑΦΟΣ ΜΗΧΑΝΙΚΟΣ Σ.Δ.Π.Ο.
ΜΕΛΟΣ Τ.Ε.Ε. - ΑΡ.ΜΗΤΡΩΟΥ 79511
ΠΟΛΙΤΕΙΑ 1 - ΙΩΑΝΝΙΝΑ - ΤΗΛ. 26510 - 34276
Α.Φ.Μ: 081284411 - Α' ΔΟΥ ΙΟΑΝΝ ΝΩΝ

ΕΛΕΝΗ Α. ΤΖΑΝΟΥ
Δρ. Αγρ. & Τοπογράφος Μηχανικός

ΕΛΕΓΧΘΗΚΕ	ΕΓΚΡΙΘΗΚΕ	ΘΕΩΡΗΘΗΚΕ
3-8-09	Σε συμ. αρ. 107/6-8-09	
ΣΤΑΜΑΤΙΑ ΤΟΠΑΛΛΟΥ ΠΟΛΙΤΙΚΟΣ ΜΗΧΑΝΙΚΟΣ	Ο ΠΡΟΪΣΤΑΜΕΝΟΣ ΤΗΣ Δ/ΝΣΗΣ Δ.Υ. Ν. ΞΑΝΘΗΣ	Ο ΠΡΟΪΣΤΑΜΕΝΟΣ ΤΗΣ Δ/ΝΣΗΣ Δ.Υ.Ν. ΞΑΝΘΗΣ
Ξάνθη 3-8-09	ΚΑΡΑΘΑΝΑΣΗ ΑΘΗΝΑ ΑΡΧΙΤΕΚΤΟΝΑΣ ΜΗΧΑΝΙΚΟΣ	ΚΑΡΑΘΑΝΑΣΗ ΑΘΗΝΑ ΑΡΧΙΤΕΚΤΟΝΑΣ ΜΗΧΑΝΙΚΟΣ
ΤΖΕΙΡΑΝΑΚΗ ΜΑΡΙΑ ΠΟΛΙΤΙΚΟΣ ΜΗΧΑΝΙΚΟΣ		
ΞΑΝΘΗ 3-8-2009	ΞΑΝΘΗ 7-8-2009	ΞΑΝΘΗ 27-8-2009

ΑΠΟ ΤΟ ΕΘΝΙΚΟ ΤΥΠΟΓΡΑΦΕΙΟ
ΚΑΠΟΔΙΣΤΡΙΟΥ 34 * ΑΘΗΝΑ 104 32 * ΤΗΛ. 210 52 79 000 * FAX 210 52 21 004
ΗΛΕΚΤΡΟΝΙΚΗ ΔΙΕΥΘΥΝΣΗ: http://www.et.gr – e-mail: webmaster.et@et.gr
04005182411090024