

ΕΦΗΜΕΡΙΣ ΤΗΣ ΚΥΒΕΡΝΗΣΕΩΣ

ΤΗΣ ΕΛΛΗΝΙΚΗΣ ΔΗΜΟΚΡΑΤΙΑΣ

ΤΕΥΧΟΣ ΤΕΤΑΡΤΟ

Αρ. Φύλλου 162

6 Απριλίου 2010

ΠΕΡΙΕΧΟΜΕΝΑ

ΑΠΟΦΑΣΕΙΣ

- Κήρυξη ως αναδασωτέας Δημόσιας δασικής έκτασης, εμβαδού 0,300 στρ. στη δασική θέση «Μάζεμα» περιοχής Τακτικούπολης Περιφέρειας Δήμου Τροιζήνας της Νομαρχίας Πειραιά..... 1
- Κήρυξη ως αναδασωτέας δασικής έκτασης, εμβαδού 1,160 στρ. στη δασική θέση «Γούβα Μπατσι» Περιφέρειας του Δήμου Σαλαμίνας της Νομαρχίας Πειραιά..... 2
- Μερική ανάκληση της υπ' αριθμ. 3033/30-8-2000 απόφασης ΓΠΠΑ κήρυξης ευρύτερης έκτασης ως αναδασωτέας, για τμήμα συνολικού εμβαδού 14,275 στρ. στη θέση «Μυρτίδια» του Δήμου Κυθήρων της Νομαρχίας Πειραιά..... 3
- Κήρυξη αναδασωτέας έκτασης εμβαδού 2269,00τ.μ., που βρίσκεται στην θέση «Καμπάσι ή Άγιος Νικόλαος» δημοτικού διαμερίσματος Σουληναρίου του Δήμου Χιλιοχωρίων, Νομού Μεσσηνίας..... 4

ΑΠΟΦΑΣΕΙΣ

- Αριθμ. 680 (1)
Κήρυξη ως αναδασωτέας Δημόσιας δασικής έκτασης, εμβαδού 0,300 στρ. στη δασική θέση «Μάζεμα» περιοχής Τακτικούπολης Περιφέρειας Δήμου Τροιζήνας της Νομαρχίας Πειραιά.
- Ο ΓΕΝΙΚΟΣ ΓΡΑΜΜΑΤΕΑΣ ΠΕΡΙΦΕΡΕΙΑΣ ΑΤΤΙΚΗΣ
- Έχοντας υπόψη
1. Τις διατάξεις:
- α) των άρθρων 24 παρ. 1 και 117 παρ. 3 του Συντάγματος της Χώρας,
- β) των άρθρων 200, 201 και 205 του ν.δ. 86/1969 (ΦΕΚ 7 Α'/18-1-1969) «περί Δασικού Κώδικα»,
- γ) των άρθρων 37, 38, 39, 40, 41, 42, 43, 44 και 79 του ν. 998/79 (ΦΕΚ 289 τ. Α'/29-12-1979) «περί προστασίας των δασών και των δασικών εν γένει εκτάσεων της Χώρας», καθώς και του άρθρου 70 παρ.3, όπως συμπληρώθηκε με το άρθρο 12 παρ.2 του ν. 2040/92 (ΦΕΚ 70 τ.Α/23-4-92) «περί ρύθμισης Θεμάτων Υπουργείου Γεωργίας κ.λ.π.,
- δ) του άρθρου 5 του ν. 3200/1955 «περί διοικητικής αποκεντρώσεως» σε συνδυασμό με τις διατάξεις του ν.δ. 532/1970 (ΦΕΚ 103 τ.Α'/1970) «περί συμπληρώσεως των διατάξεων διοικητικής αποκεντρώσεως» σε συνδυασμό με τις διατάξεις του β.δ. 709/5-11-1970 (ΦΕΚ 235 τ.Α'/1970) «περί καθορισμού των διατηρουμένων αρμοδιοτήτων κ.λ.π.,
- ε) των άρθρων 4 παρ.6 και 6 παρ.7 του ν. 2240/94 (ΦΕΚ 153 τ.Α'/1994) και των άρθρων 14 παρ.1,2 και 15 του ν. 2399/96 (ΦΕΚ 90 τ.Α'/1996),

στ) του άρθρου 7 του ν. 2503/97 (ΦΕΚ 107 τ.Α'/30-5-97) «περί Διοίκησης, οργάνωσης, στελέχωσης της Περιφέρειας κ.λ.π.»,

ζ) των άρθρων 1 παρ.2,2 παρ.7 και 3 παρ.4 του ν. 2647/98 (ΦΕΚ 237 τ.Α'/22-10-98) «περί μεταβίβασης αρμοδιοτήτων στις Περιφέρειες»,

η) του άρθρου 120 του ν. 1892/1990 «Για τον εκσυγχρονισμό και την ανάπτυξη και άλλες διατάξεις».

2. Τις εξής διαταγές του Υπουργείου Γεωργίας:

α) 160417/1180/9-7-80, β) 182447/3049/24-9-80, γ) 141823/24-2-83.

3. Την αριθμ. οικ. 6413/29-5-08 απόφαση Γενικού Γραμματέα Περιφέρειας Αττικής «περί μεταβίβασης αρμοδιοτήτων και εξουσία υπογραφής».

4. Την 389/18-2-10 πρόταση του αρμοδίου Δασαρχείου Πόρου σχετικά με την κήρυξη ως αναδασωτέας της κατωτέρω δασικής έκτασης, εμβαδού 0,300 στρ. που καταστράφηκε από πυρκαγιά στις 31-12-2009, στη δασική θέση «Μάζεμα» περιοχής Τακτικούπολης Περιφέρειας του Δήμου Τροιζήνας.

5. Την εκ του Συντάγματος υποχρέωση για την επανεγκατάσταση της δασικής βλάστησης που καταστράφηκε από πυρκαγιά και η οποία θα αποκατασταθεί με φυσική αναγέννηση ή με πρόγραμμα τεχνητής αναδάσωσης, σύμφωνα με τις εκάστοτε ισχύουσες διατάξεις, αποφασίζουμε:

Κηρύσσουμε ως αναδασωτέα, με σκοπό την προστασία για την επανεγκατάσταση της δασικής βλάστησης, που καταστράφηκε από πυρκαγιά, δημόσια δασική έκταση, εμβαδού 0,300 στρ. (τριακοσίων χιλιοστών του στρέμματος).

Η έκταση αυτή, που βρίσκεται στην θέση «Μάζεμα» περιοχής Τακτικούπολης Περιφέρειας Δήμου Τροιζήνας της Νομαρχίας Πειραιά, καλυπτόταν από βλάστηση της διάπλασης των αείφυλλων πλατύφυλλων, συγκροτούμενη από βένια, σχίνα, ασπαλάθους κ.λπ. πυκνότητας 50%.

Στο από 18-2-10 διάγραμμα με κλίμακα 1:500, το οποίο αποτελεί αναπόσπαστο μέρος της απόφασης αυτής, η εν λόγω έκταση εμφανίζεται με τα στοιχεία περιμέτρου: «Α, Β, Γ,....., Κ, Α» και στο ενσωματωμένο απόσπασμα φύλλου Γ.Υ.Σ αριθμ. 6491/6 κλίμακα 1:5000 με μαύρο περίγραμμα και τα ίδια στοιχεία, ενδεικτικά σε απόσπασμα χάρτη κλίμακα 1:50.000 και με όρια:

Ανατολικά: Με δασική έκταση.

Δυτικά: Με δασική έκταση.

Βόρεια: Με δασική έκταση.

Νότια: Με δρόμο.

Η απόφαση αυτή να δημοσιευθεί στην Εφημερίδα της Κυβερνήσεως.

Πειραιάς, 23 Μαρτίου 2010

Ο Γενικός Γραμματέας Περιφέρειας
ΗΛΙΑΣ ΛΙΑΚΟΠΟΥΛΟΣ

ΤΟΠΟΓΡΑΦΙΚΟ ΔΙΑΓΡΑΜΜΑ

Έκτασης Δημόσιας Δασικής που κήρυσσεται αναδασοτέα στη θέση "Μάζεμα" περιοχής Τακτικούπολης περιφέρειας Δήμου Τροιζήνας.

ΕΘΝΙΚΟ ΤΥΠΟΓΡΑΦΕΙΟ
Για τεχνικούς λόγους στο σχεδιάγραμμα, έγινε σμίκρυνση, κατά ποσοστό **79%**

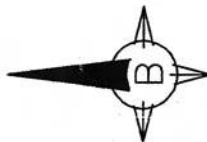
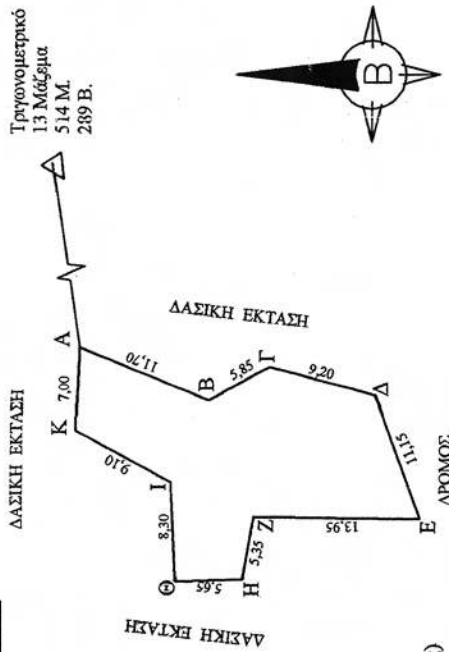

ΥΠΟΜΝΗΜΑ

ΚΛΙΜΑΚΑ: 1: 500
ΕΜΒΛΑΔΟΝ: 0,300 Στρ.
(Τρικόστη χλ-οστά του στρέμματος)
ΟΡΙΑ: " Α,Β,Γ, Κ,Α."

ΑΠΟΣΠΑΣΜΑ ΦΥΛΛΩΝ ΧΑΡΤΗ Γ.Υ.Σ.
ΚΛΙΜΑΚΑ 1 : 5.000 ΑΡ. ΦΥΛ. 6491/6

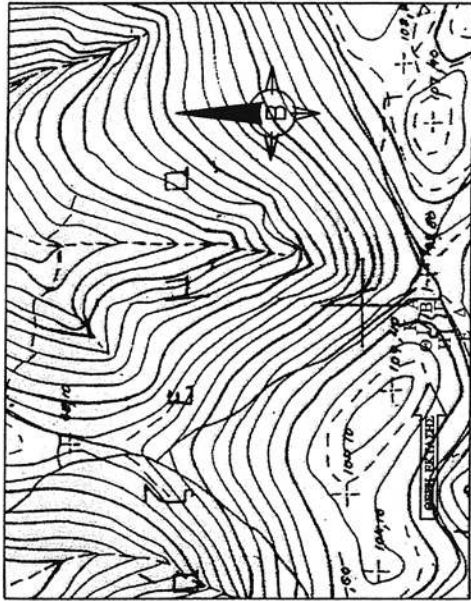

ΑΠΟΣΠΑΣΜΑ ΦΥΛΛΟΥ ΧΑΡΤΗ
ΚΛΙΜΑΚΑ 1 : 50.000



Ανήκει αναπόσπαστα στην υπ' αριθμ. **680/23-3-2010**
Απόφαση του Γενικού Γραμματέα Περιφέρειας Αττικής.
Αθήνα **3-2010**

ΓΕΝΙΚΟΣ ΓΡΑΜΜΑΤΕΑΣ ΠΕΡ. ΑΤΤΙΚΗΣ
ΗΛΙΑΣ ΛΙΑΚΟΠΟΥΛΟΣ



ΠΟΡΟΣ 18 / 02 / 2010
Ο ΣΥΝΤΑΚΤΗΣ
ΔΙΑΤΣΟΣ Μ. ΚΩΝ/ΝΟΣ
ΔΑΣΟΠΟΝΟΣ

Αριθμ. 516

(2)

Κήρυξη ως αναδασωτέας δασικής έκτασης, εμβαδού 1,160 στρ. στη δασική θέση «Γούβα Μπατσί» Περιφέρειας του Δήμου Σαλαμίνας της Νομαρχίας Πειραιά.

Ο ΓΕΝΙΚΟΣ ΓΡΑΜΜΑΤΕΑΣ ΠΕΡΙΦΕΡΕΙΑΣ ΑΤΤΙΚΗΣ

Έχοντας υπόψη

1. Τις διατάξεις:

α) των άρθρων 24 παρ.1 και 117 παρ. 3 του Συντάγματος της Χώρας,

β) των άρθρων 200, 201 και 205 του ν.δ. 86/1969 (ΦΕΚ 7Α/18-1-1969) «περί Δασικού Κώδικα»,

γ) των άρθρων 37, 38, 39, 40, 41, 42, 43, 44 και 79 του ν. 998/79 (ΦΕΚ 289 τ.Α'/29-12-1979) «περί προστασίας των δασών και των δασικών εν γένει εκτάσεων της Χώρας», καθώς και του άρθρου 70 παρ.3, όπως συμπληρώθηκε με το άρθρο 12 παρ.2 του ν. 2040/92 (ΦΕΚ 70 τ.Α'/23-4-92) «περί ρύθμισης Θεμάτων Υπουργείου Γεωργίας κ.λπ.»,

δ) του άρθρου 5 του ν. 3200/1955 «περί διοικητικής αποκεντρώσεως» σε συνδυασμό με τις διατάξεις του ν.δ. 532/1970 (ΦΕΚ 103 τ.Α'/1970) «περί συμπληρώσεως των διατάξεων διοικητικής αποκεντρώσεως» σε συνδυασμό με τις διατάξεις του β.δ. 709/5-11-1970 (ΦΕΚ 235 τ.Α'/1970) «περί καθορισμού των διατηρουμένων αρμοδιοτήτων κ.λπ.»,

ε) των άρθρων 4 παρ.6 και 6 παρ.7 του ν. 2240/94 (ΦΕΚ 153 τ.Α'/1994) και των άρθρων 14 παρ. 1,2 και 15 του ν. 2399/96 (ΦΕΚ 90 τ.Α'/1996),

στ) του άρθρου 7 του ν. 2503/97 (ΦΕΚ 107 τ.Α'/30-5-97) «περί Διοίκησης, οργάνωσης, στελέχωσης της Περιφέρειας κ.λπ.»,

ζ) των άρθρων 1 παρ.2,2 παρ.7 και 3 παρ.4 του ν. 2647/98 (ΦΕΚ 237 τ.Α'/22-10-98) «περί μεταβίβασης αρμοδιοτήτων στις Περιφέρειες»,

η) του άρθρου 120 του ν. 1892/1990 «Για τον εκσυγχρονισμό και την ανάπτυξη και άλλες διατάξεις».

2. Τις εξής διαταγές του Υπουργείου Γεωργίας:

α) 160417/1180/9-7-80, β) 182447/3049/24-9-80, γ) 141823/24-2-83.

3. Την αριθμ. οικ. 6413/29-5-08 απόφαση Γενικού Γραμματέα Περιφέρειας Αττικής «περί μεταβίβασης αρμοδιοτήτων και εξουσία υπογραφής»

4. Την 3315π.ε./9-2-2010 πρόταση του αρμοδίου Δασαρχείου Πειραιά σχετικά με την κήρυξη ως αναδασωτέας της κατωτέρω δασικής έκτασης, εμβαδού 1,160 στρ. που καταστράφηκε από παράνομη εκχέρσωση και επιχωμάτωση από τον Κρουστάλλη Ιωάννη του Αργυρίου κατά το χρονικό διάστημα από το Α'15νθήμερο μηνός Ιανουαρίου 2008 έως την 29-5-2008, στη δασική θέση «Γούβα Μπατσί» Περιφ. Δήμου Σαλαμίνας.

5. Την εκ του Συντάγματος υποχρέωση για την επανεγκατάσταση της δασικής βλάστησης που καταστράφηκε από παράνομη εκχέρσωση και η οποία θα αποκατασταθεί με φυσική αναγέννηση ή με πρόγραμμα τεχνητής αναδάσωσης, σύμφωνα με τις εκάστοτε ισχύουσες διατάξεις, αποφασίζουμε:

Κηρύσσουμε ως αναδασωτέα, με σκοπό την προστασία για την επανεγκατάσταση της δασικής βλάστησης, που καταστράφηκε από παράνομη εκχέρσωση, δασική έκταση, εμβαδού 1,160 στρ. (ενός στρέμματος και εκατό εξήντα χιλιοστών του στρέμματος).

Η έκταση αυτή, που βρίσκεται στην θέση «Γούβα-Μπατσί» της Περιφέρειας του Δήμου Σαλαμίνας του Νομού Πειραιά, καλυπτόταν από πεύκα, σχίνα, ασπάλαθους και βένια πυκνότητας 30%.

Στο από 2-6-08 διάγραμμα με κλίμακα 1:1000, το οποίο αποτελεί αναπόσπαστο μέρος της απόφασης αυτής, η εν λόγω έκταση φαίνεται με τα στοιχεία Α, Β, Γ, Δ, Α και αποτυπώνεται στο ενσωματωμένο απόσπασμα φύλλου Γ.Υ.Σ. αριθμ. 6452/2 κλίμακας 1:5000 με μαύρο περίγραμμα και γραμμοσκίαση και με όρια:

Ανατολικά: Με μη δασική έκταση.

Δυτικά: Με δάσος Χαλεπίου πεύκης.

Βόρεια: Με μη δασική έκταση.

Νότια: Με δάσος Χαλεπίου πεύκης.

Η απόφαση αυτή να δημοσιευθεί στην Εφημερίδα της Κυβερνήσεως.

Πειραιάς, 23 Μαρτίου 2010

Ο Γενικός Γραμματέας Περιφέρειας
ΗΛΙΑΣ ΛΙΑΚΟΠΟΥΛΟΣ

ΤΟΠΟΓΡΑΦΙΚΟ ΔΙΑΓΡΑΜΜΑ

Δασικής (ιδιωτικής αρθ. 15 Ν 3208/03) που ... επικυρωθείσες και διαμορφώθηκε από τον Κρουσταλή Ιωάννη στη θέση Γούβα Μιασει Περιφέρειας Δ. Περ. Σαλαμίνας εμβαδού 1160 τ.μ. και κηρύσσεται αναδασωτέα

Κλίμακα: 1: 1.000.....

ΥΠΟΜΝΗΙΑ
(ΑΒΓΔΑ) : Δάσος καλλίου πέυκης εμβαδού 1160 τ.μ. που διαμορφώθηκε και επικυρωθήκε

Ληφεί αναπόσπαστα στην υπ' αριθμ. 516/23-3-2010 Απόφαση του Γενικού Γραμματέα Περιφέρειας Αττικής Αθήνα 23-3-2010
ΓΕΝΙΚΟΣ ΓΡΑΜ. ΠΕΡ. ΑΤΤΙΚΗΣ

ΗΛΙΑΣ ΛΙΑΚΟΠΟΥΛΟΣ

ΑΠΟΣΠΑΣΜΑ φ.χ. Γ.Υ.Σ. κλ. 1:5000
Αρ. Πινακίδας ... 6452-2.....
στο οποίο φαίνεται η θέση της έκτασης

επικυρωθείσα έκταση δάσους εμβ. 1160 τ.μ.

Η Συντάκτης
Σαλαμίνα 2-16-2008
Αλεβιζού Μαρία
Δασολόγος

ΘΕΩΡΗΘΗΚΕ ΚΑΙ ΕΠΕΥΝΑΪΤΕΤΑΙ ΣΤΗΝ ΥΠ' ΑΡΙΘ. 3315.ΠΕ/9-2-10 ΠΡΟΤΑΣΗ ΜΑΣ

.....20..... Πειραιάς 18-7-2010 Ο Γενικός Δασάρχης Δημήτριος Νάκος Δασολόγος

Πειραιάς 9/2/2010 Ο Δασάρχης Τερέζα Χ. Παναγιώτου Δασολόγος

ΕΘΝΙΚΟ ΤΥΠΟΓΡΑΦΕΙΟ
Για τεχνικούς λόγους στο σχεδιάγραμμα, έγινε σμίκρυνση, κατά ποσοστό 82%

Αριθμ. 1061

(3)

Μερική ανάκληση της υπ' αριθμ. 3033/30-8-2000 απόφασης ΓΓΠΑ κήρυξης ευρύτερης έκτασης ως αναδασωτέας, για τμήμα συνολικού εμβαδού 14,275 στρ. στη θέση «Μυρτίδια» του Δήμου Κυθήρων της Νομαρχίας Πειραιά.

Ο ΓΕΝΙΚΟΣ ΓΡΑΜΜΑΤΕΑΣ ΠΕΡΙΦΕΡΕΙΑΣ ΑΤΤΙΚΗΣ

Σύμφωνα με:

1. Τις διατάξεις του άρθρου 24 παρ. 1 και 117 παρ. 3 του Συντάγματος του 1975.

2. Τις διατάξεις του Ν. 3200/1955 «περί διοικητικής αποκεντρώσεως» όπως τροποποιήθηκε και συμπληρώθηκε μεταγενέστερα με τον Ν.Δ. 532/70.

3. Το άρθρο 6 του Ν. 2503/1997 «περί διοίκησης, οργάνωσης, στελέχωσης της Περιφέρειας κ.λπ.».

4. Τις διατάξεις του άρθρου 45 παρ. 3, άρθρου 48 παρ. 1 και άρθρου 44 του Ν. 998/79 «περί προστασίας Δασών κ.λπ.».

5. Τις υπ' αριθμ. 160417/1180/8-7-80 και 182417/2049/24-9-80 και 114959/855πε/12-1-00 διαταγές του Υπουργείου Γεωργίας.

6. Το Ν. 3208/03 περί «προστασίας δασικών οικοσυστημάτων κ.λπ.».

7. Το Ν. 1734/1987 (ΦΕΚ 189/Α/26-10-87) «περί βοσκότοπων και ρύθμισης ζητημάτων κ.λπ.».

8. Το Ν. 3147/2003 (ΦΕΚ 135/Α/5-6-03) «περί ρύθμισης θεμάτων αγροτικής γης κ.λπ.».

9. Την αριθμ. οικ. 6413/29-5-08 απόφαση Γενικού Γραμματέα Περιφέρειας Αττικής «περί μεταβίβασης αρμοδιοτήτων και εξουσία υπογραφής κ.λπ.».

10. Την υπ' αριθμ. 3033/30-8-2000 απόφαση ΓΓΠΑ (ΦΕΚ 604/Δ/19-9-2000) κήρυξης αναδασωτέας ευρύτερης έκτασης 14.508 στρ., για τμήμα της οποίας προτείνεται η μερική ανάκληση της αναδάσωσης.

11. Τη με αρ. Φ411/2033/15-6-2009 απόφασή μας περί έγκρισης περιβαλλοντικών όρων, βάσει της οποίας είναι απαραίτητη η άρση αναδάσωσης για την πραγματοποίηση του έργου «Διάνοιξη παρακαμπτηρίου δρόμου Μυρτιδίων του Δήμου Κυθήρων».

12. Τα αρ. Φ34/42/1998/30-4-08 και Φ34/42/4412/2-9-08 έγγραφα του Δήμου Κυθήρων και το αρ. Ε/12/10/104/18-3-08 έγγραφο της Επιτροπής Εγχωρίου Περιουσίας Κυθήρων - Αντικυθήρων, με τα οποία ζητούν την σύμφωνη γνώμη από τις αρμόδιες υπηρεσίες για την υλοποίηση του έργου που θα εξυπηρετήσει μεταξύ άλλων και την πυροπροστασία της περιοχής λόγω της βλάστησης και του υπάρχοντος ΧΥΤΑ με την διέλευση πυροσβεστικών οχημάτων και την προστασία των πολιτών σε περίπτωση εκδήλωσης πυρκαγιάς ή άλλων καταστροφών με την έγκαιρη διαφυγή και μεταφορά μονάδων διάσωσης.

13. Την υπ' αριθμ. 582/9-2-2010 πρόταση του αρμοδίου Δασαρχείου Πειραιά με την οποία σύμφωνα με τα

ανωτέρω προτείνεται η μερική ανάκληση της υπ' αριθμ. 3033/30-8-2000 απόφασης ΓΓΠΑ κήρυξης ευρύτερης έκτασης ως αναδασωτέας, για τμήμα εμβαδού 14,275 στρ., που βρίσκεται στη θέση «Μυρτίδια» του Δήμου Κυθήρων, προκειμένου να κατασκευαστεί έργο κοινής ωφέλειας και δημοσίου συμφέροντος που περιλαμβάνει νέα χάραξη (παράκαμψη) μήκους 885 μ. του επαρχιακού δρόμου Καλοκαιρινές - Ι. Μ. Μυρτιδίων στα πλαίσια της βελτίωσης του οδικού δικτύου.

14. Τις διατάξεις του αρθρ. 36, παρ. 3, του Ν. 3698/08 (ΦΕΚ 198/Α/2-10-08), σύμφωνα με τις οποίες όταν ανακαλείται πράξη κηρύξεως έκτασης αναδασωτέας για οποιαδήποτε πραγματική ή νομική αιτία, απαιτείται απόφαση της Α/βθμιας Επιτροπής του αρθρ. 10, Ν. 998/79, επί της πρότασης της οικείας Δασικής Υπηρεσίας.

15. Την υπ' αριθμ. 97870/2248/7-5-09 δ/γή του Υπουργείου Αγροτικής Ανάπτυξης και Τροφίμων, περί «οδηγίων εφαρμογής του αρθρ. 36 Ν. 3698/08».

16. Την υπ' αριθμ. 19/2010 απόφαση της Α/βθμιας Ε.Ε.Δ.Α. Πειραιά η οποία συμφωνεί με την υπ' αριθμ. 582/9-2-2010 πρόταση Δασαρχείου Πειραιά περί μερικής ανάκλησης της 3033/30-8-2000 (ΦΕΚ 604/Δ/19-9-2000) απόφασης ΓΓΠΑ κήρυξης αναδασωτέας, αποφασίζουμε:

Ανακαλούμε μερικώς την 3033/30-8-2000 απόφαση ΓΓΠΑ (ΦΕΚ 604/Δ/19-9-2000) κήρυξης αναδασωτέας ευρύτερης έκτασης, ως προς το τμήμα συνολικού εμβαδού 14,275 στρ. (δεκατεσσάρων στρεμμάτων και διακοσίων εβδομήντα πέντε χιλιοστών του στρέμματος), που βρίσκεται στη θέση «Μυρτίδια» του Δήμου Κυθήρων και απεικονίζεται στην από 9-2-2010 οριζοντιογραφία κλίμακας 1:3500 του Δασαρχείου Πειραιά με χιαστί διαγράμμιση οι επιφάνειες κατάληψης θέσεων εργοταξίων Α και Β εμβαδού 0,500 στρ. η καθεμία και με παράλληλες γραμμές η επιφάνεια κατάληψης της παρακαμπτηρίου οδού Μυρτιδίων μήκους 885 μ. και πλάτους 15 μ. εμβαδού 13,275 στρ. και στο απόσπασμα Φ.Χ. της Γ.Υ.Σ. αρ. 8327/7 κλίμακας 1:5000 με την ίδια σήμανση και στοιχεία, που συνοδεύουν την παρούσα, σύμφωνα με το πιο πάνω σκεπτικό βάσει του οποίου αποτελεί έργο κοινής ωφέλειας και δημοσίου συμφέροντος.

Η συνολική αυτή έκταση ορίζεται ως εξής:

Βόρεια: με αναδασωτέα έκταση

Νότια: με αναδασωτέα έκταση

Ανατολικά: με αναδασωτέα έκταση

Δυτικά: με αναδασωτέα έκταση

Η απόφαση αυτή να δημοσιευθεί στην Εφημερίδα της Κυβερνήσεως.

Πειραιάς, 23 Μαρτίου 2010

Ο Γενικός Γραμματέας Περιφέρειας
ΗΛΙΑΣ ΛΙΑΚΟΠΟΥΛΟΣ

ΟΡΙΖΟΝΤΙΟΓΡΑΦΙΑ

"Παρακαμπτήριος δρόμος Μυρτιάδων συνολικού εμβαδού 14,275 στρ. της περιφέρειας Δήμου Κιθιέρων"

Κλίμακα 1:3.500

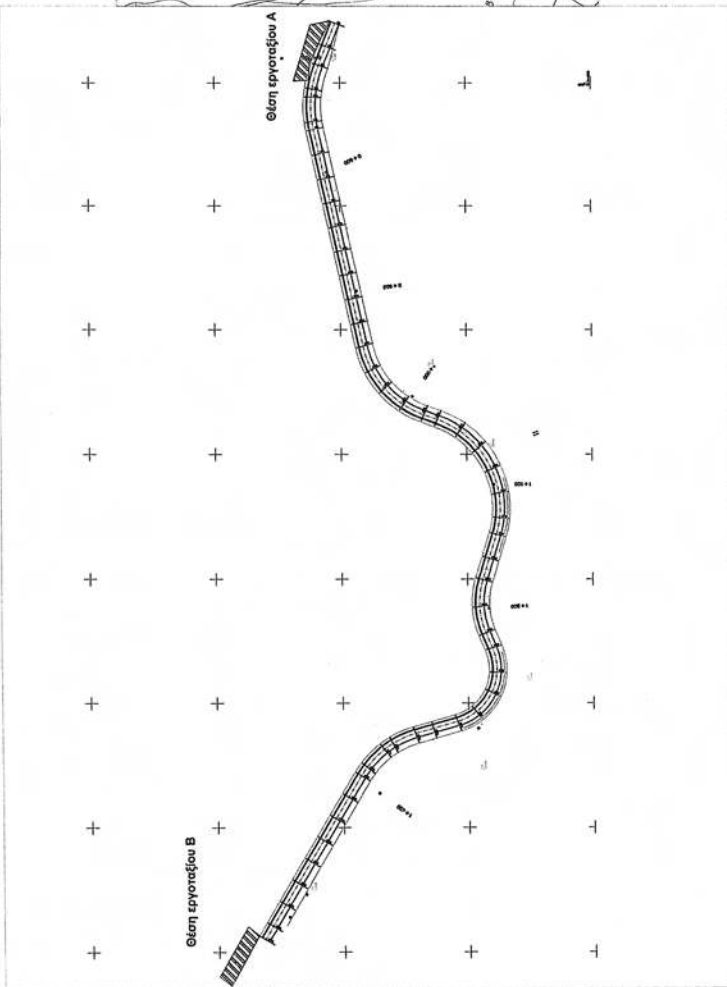

ΕΘΝΙΚΟ ΤΥΠΟΓΡΑΦΕΙΟ
Για τεχνικούς λόγους στο σχεδιάγραμμα, έγινε σμίκρυνση, κατά ποσοστό **58%**

Τοπογραφικό διάγραμμα κλίμ. 1:5.000 σε απόσταση Φ.Χ.Γ.Υ.Σ 832717 στο οποίο αποτυπώνεται η θέση της έκτασης

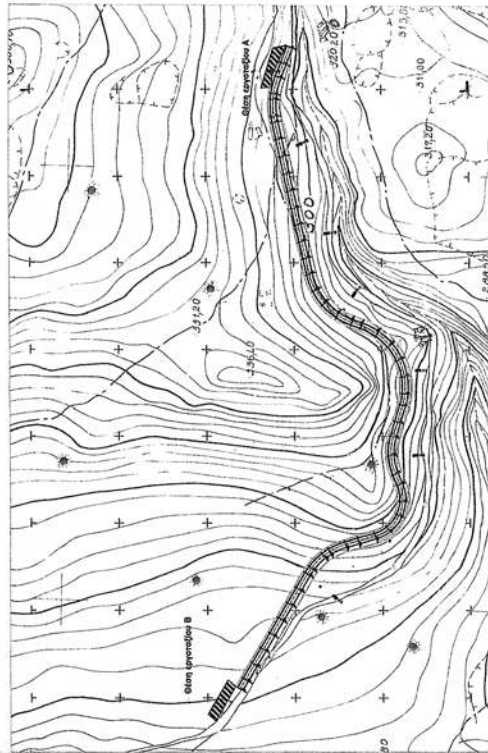

ΥΠΟΜΝΗΜΑ

Επιφάνεια κατάληψης θέσεων εργοταξίων Α και Β, εμβαδού 0,5 στρ. αντίστοιχα

Επιφάνεια κατάληψης παρακαμπτήριου δρόμου Μυρτιάδων μήκους 886 μ. και πλάτους 15 μ. συνολικού εμβαδού 13,275 στρ.

Πειραιάς 23-3-2010

Διευτ. Δ. Γ. Υ. Σ. 832717

Δημήτριος Νίκος
Δασολόγος

ΘΕΩΡΗΣΗ

Το παρόν θεωρείται και επισυνάπτεται στην υπ. αριθ. 592/09-02-2010 εισήγηση του Δασαρχείου Πειραιά

Πειραιάς 09-02-2010

Ο Δασάρχης α/α

Τερέζα Παναγιώτου
Δασολόγος

Πειραιάς 09-02-2010

Ο Συντάκτης

Γεώργιος Μαχάρας
Δασολόγος

Ανεκτ. απόστασης στην υπ. αριθμ. 1061/93-3-2010 Απόφαση του Γενικού Γραμματέα Περιφέρειας Αττικής

Αθήνα 23-3-2010

Ο

ΓΕΝΙΚΟΣ ΓΡΑΜΜ. ΠΕΡ. ΑΤΤΙΚΗΣ

ΗΛΙΑΣ ΑΛΑΚΟΥΤΣΙΑΣ

Αριθμ. 986

Κήρυξη αναδασωτέας έκτασης εμβαδού 2269,00τ.μ., που βρίσκεται στην θέση «Καμπάσι ή Άγιος Νικόλαος» δημοτικού διαμερίσματος Σουληναρίου του Δήμου Χιλιοχωρίων, Νομού Μεσσηνίας.

Ο ΓΕΝΙΚΟΣ ΓΡΑΜΜΑΤΕΑΣ ΠΕΡΙΦΕΡΕΙΑΣ
ΠΕΛΟΠΟΝΝΗΣΟΥ

Έχοντας υπόψη:

1. Τις δ/ξεις του Π.Δ. 51/87 «Καθορισμός των Περιφερειών της Χώρας για το σχεδιασμό κ.λπ. της περιφερειακής Ανάπτυξης».

2. Τις δ/ξεις των άρθρων 1 παρ.1 και 2, 2 παρ.1 εδ.δ', 5 παρ.3β, 6 παρ.7 και 7 παρ.2 του Ν. 2503/97 «Διοίκηση, Οργάνωση, Στελέχωση της Περιφέρειας κ.λπ.».

3. Τις δ/ξεις των άρθρων 24 παρ.1 και 117 παρ.3 του Συντάγματος.

4. Τις δ/ξεις του Ν. 3208/2003.

5. Τις δ/ξεις του Ν. 998/79 «περί προστασίας των δασών κ.λπ.» και ειδικότερα:

α) του άρθρου 41 παρ.1, όπως συμπληρώθηκε από τις διατάξεις του άρθρου 1 παρ.8 του Ν. 3208/23-12-2003, β) του άρθρου 38 παρ.1.

6. Τις δ/γές του Υπουργείου Γεωργίας:

α) 160417/1180/8-7-80 β) 182447/3049/24-9-80.

7. Την αριθ. 686/16-02-2010 πρόταση του Δασαρχείου Καλαμάτας περί κηρύξεως αναδασωτέας, της αναφερομένης στο θέμα έκτασης, αποφασίζουμε:

Κηρύσσουμε αναδασωτέα, με σκοπό την προστασία για την επαναδημιουργία της δασικής βλάστησης αποτελούμενης από άτομα: πουρναριού, σχίνου, κουμα-

ριάς, κ.λπ., σε ποσοστό 70%, που καταστράφηκε από παράνομη εκχέρσωση κατά το χρονικό διάστημα από 05-06-2008 έως 10-06-2008 τη δημόσια δασική έκταση, εμβαδού δύο χιλιάδων διακοσίων εξήντα εννέα τ.μ., (2.269,00τ.μ.), που βρίσκεται στην θέση «Καμπάσι ή Άγιος Νικόλαος» δημοτικού διαμερίσματος Σουληναρίου του Δήμου Χιλιοχωρίων, Νομού Μεσσηνίας, προσδιορίζεται από τα στοιχεία: Α, Β, Γ,....., Ρ και Α και έχει όρια:

Ανατολικά: Με δημόσια δασική έκταση

Δυτικά: Με ελαιόκτημα Ι. Διαμαντόπουλου

Βόρεια: Με αγροτική οδό

Νότια: Με δημόσια δασική έκταση

Όπως φαίνεται στο συνημμένο τοπογραφικό διάγραμμα κλίμακας 1:1000 που συντάχθηκε από τον Δασοπόνο του Δασαρχείου Καλαμάτας Κυριάκο Πίκουλα και εντοπίζεται στο απόσπασμα Φύλλο Χάρτη «Κορώνη» κλίμακας 1:50.000, της Γ.Υ.Σ. και αποτελεί αναπόσπαστο μέρος της απόφασης αυτής. Προβλέπεται φυσική αναγέννηση της δασικής βλάστησης που καταστράφηκε.

Από την εφαρμογή των κανονιστικών διατάξεων της απόφασης αυτής δεν προκαλείται δαπάνη σε βάρος του κρατικού προϋπολογισμού σύμφωνα με το άρθρο 90 του Π.Δ. 63/2005 «κωδικοποίηση της νομοθεσίας για την Κυβέρνηση και τα Κυβερνητικά όργανα» (Φ.Ε.Κ. 98Α'/22-04-05).

Η απόφαση αυτή να δημοσιευθεί στην Εφημερίδα της Κυβερνήσεως.

Τρίπολη, 23 Μαρτίου 2010

Ο Γενικός Γραμματέας Περιφέρειας
ΦΩΤΙΟΣ ΧΑΤΖΗΜΙΧΑΛΗΣ

ΤΟΠΟΓΡΑΦΙΚΟ ΔΙΑΓΡΑΜΜΑ
 ΔΗΜΟΣΙΑΣ ΔΑΣΙΚΗΣ ΕΚΤΑΣΗΣ ΕΜΒΑΔΟΥ 2,269 στρ. ΣΤΗ ΘΕΣΗ «ΚΑΜΠΑΣΙ» - ΑΠΟΣ ΝΙΚΟΛΑΟΣ» ΠΕΡΙΟΧΗΣ ΤΟΥ ΔΗΜΟΤΙΚΟΥ ΔΙΑΜΕΡΙΣΜΑΤΟΣ ΣΟΥΛΗΝΑΡΙΟΥ ΤΟΥ ΔΗΜΟΥ ΧΙΛΙΟΧΩΡΙΩΝ ΠΟΥ ΕΚΑΤΕΡΩΘΗΚΕ ΚΑΙ ΚΑΤΑΛΗΦΘΗΚΕ ΑΠΟ ΤΟΝ ΞΕΛΑΝΗ Δ. ΔΙΑΜΑΝΤΟΠΟΥΛΟΥ

ΠΙΝΑΚΑΣ ΣΥΝΤΕΤΑΓΜΕΝΩΝ

Χ	Ψ
A	305362 4091001
B	305372 4091000
Γ	305391 4091005
Δ	305404 4091011
Ε	305417 4091020
Ζ	305427 4091022
Η	305418 4091011
Θ	305412 4091001
Ι	305404 4090950
Κ	305398 4090943
Λ	305396 4090938
Μ	305392 4090936
Ν	305391 4090952
Ξ	305386 4090955
Ο	305369 4090961
Π	305372 4090968
Ρ	305371 4090982

ΕΘΝΙΚΟ ΤΥΠΟΓΡΑΦΕΙΟ
 Για τεχνικούς λόγους στο σχεδιάγραμμα, έγινε σμίκρυνση, κατά ποσοστό **83%**

ΠΥΛΟΣ 22-4-2010
 Ο ΣΥΝΤΑΚΤΗΣ
 Καραλάτσης...
 Ο Καταρτίτης...
 Κυριακός Πικουλάς Δασοπόνος

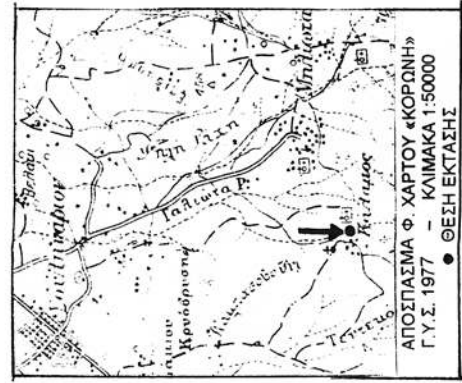
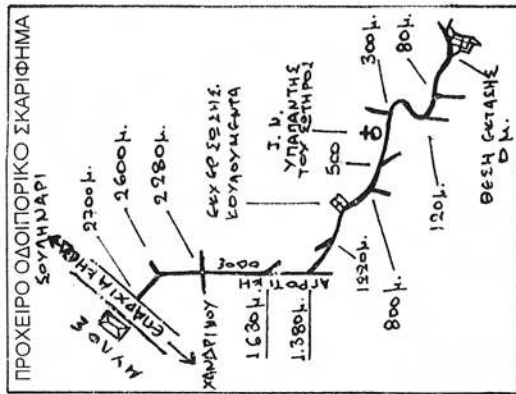
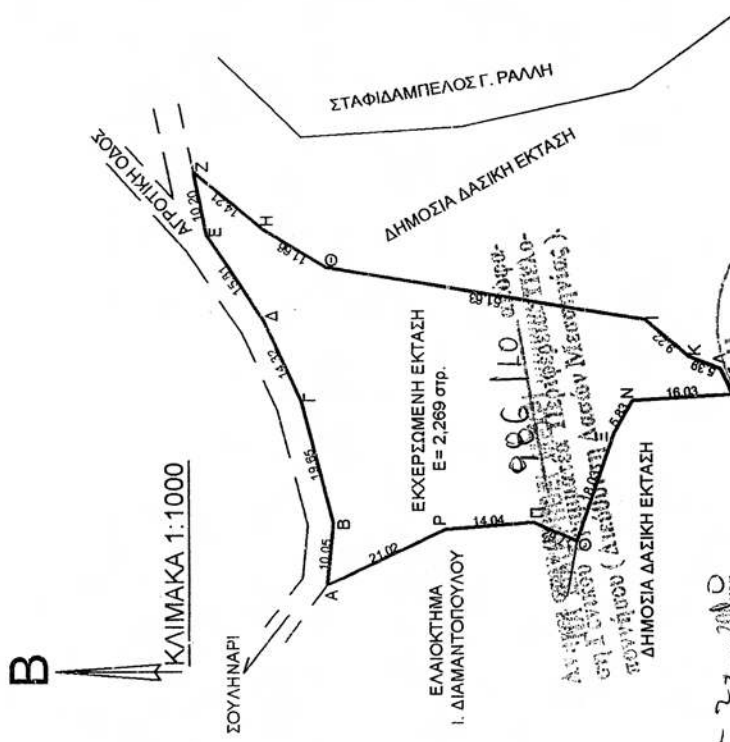

26-02-2010
 Γενικός Γραμματέας Περιφέρειας Πελοποννήσου
 Φώτιος Χατζημυχάλης
 Γιώργος Σπυροπούλος Δασολόγος

