

ΕΦΗΜΕΡΙΣ ΤΗΣ ΚΥΒΕΡΝΗΣΕΩΣ

ΤΗΣ ΕΛΛΗΝΙΚΗΣ ΔΗΜΟΚΡΑΤΙΑΣ

ΤΕΥΧΟΣ ΤΕΤΑΡΤΟ

Αρ. Φύλλου 462

6 Σεπτεμβρίου 2010

ΠΕΡΙΕΧΟΜΕΝΑ

ΑΠΟΦΑΣΕΙΣ

- Κήρυξη ως αναδασωτέας δασικής έκτασης συνολικού εμβαδού 255,813 στρ., ιδιοκτησίας Επιτροπής Εγχωρίου Περιουσίας Κυθήρων - Αντικυθήρων, στη δασική θέση «Μάντρες» Παλαιόπολης της περιφέρειας του Δήμου Κυθήρων της Νομαρχίας Πειραιά..... 1
- Κήρυξη ως αναδασωτέας δασικής έκτασης, εμβαδού 29,831 στρ. στη δασική θέση «Κάλαμος» του Δήμου Κυθήρων της Νομαρχίας Πειραιά..... 2

ΑΠΟΦΑΣΕΙΣ

- Αριθμ. 2836 (1)
Κήρυξη ως αναδασωτέας δασικής έκτασης συνολικού εμβαδού 255,813 στρ., ιδιοκτησίας Επιτροπής Εγχωρίου Περιουσίας Κυθήρων - Αντικυθήρων, στη δασική θέση «Μάντρες» Παλαιόπολης της περιφέρειας του Δήμου Κυθήρων της Νομαρχίας Πειραιά.

Ο ΓΕΝΙΚΟΣ ΓΡΑΜΜΑΤΕΑΣ ΠΕΡΙΦΕΡΕΙΑΣ ΑΤΤΙΚΗΣ

Έχοντας υπόψη

1. Τις διατάξεις:

α) Των άρθρων 24 παρ. 1 και 117 παρ. 3 του Συντάγματος της Χώρας,

β) Των άρθρων 200, 201 και 205 του ν.δ. 86/1969 (ΦΕΚ 7 Α' /18-1-1969) «περί Δασικού Κώδικα».

γ) Των άρθρων 37, 38, 39, 40, 41, 42, 43, 44 και 79 του ν. 998/79 (ΦΕΚ 289 τ.Α' /29-12-1979) «περί προστασίας των δασών και των δασικών εν γένει εκτάσεων της Χώρας», καθώς και του άρθρου 70 παρ.3, όπως συμπληρώθηκε με το άρθρο 12 παρ.2 του ν. 2040/92 (ΦΕΚ 70 τ.Α' /23-4-92) «περί ρύθμισης Θεμάτων Υπουργείου Γεωργίας κ.λ.π.».

δ) Του άρθρου 5 του ν. 3200/1955 «περί διοικητικής αποκεντρώσεως» σε συνδυασμό με τις διατάξεις του ν.δ. 532/1970 (ΦΕΚ 103 τ.Α' /1970) «περί συμπληρώσεως των διατάξεων διοικητικής αποκεντρώσεως» σε συνδυασμό με τις διατάξεις του β.δ. 709/5-11-1970 (ΦΕΚ 235 τ.Α' /1970) «περί καθορισμού των διατηρουμένων αρμοδιοτήτων κ.λ.π.».

ε) Των άρθρων 4 παρ.6 και 6 παρ.7 του ν. 2240/94 (ΦΕΚ 153 τ.Α' /1994) και των άρθρων 14 παρ. 1, 2 και 15 του ν. 2399/96 (ΦΕΚ 90 τ.Α' /1996).

στ) Του άρθρου 7 του ν. 2503/97 (ΦΕΚ 107 τ.Α' /30-5-97) «περί Διοίκησης, οργάνωσης, στελέχωσης της Περιφέρειας κ.λ.π.»

ζ) Των άρθρων 1 παρ.2, 2 παρ.7 και 3 παρ.4 του ν. 2647/98 (ΦΕΚ 237 τ.Α' /22-10-98) «περί μεταβίβασης αρμοδιοτήτων στις Περιφέρειες».

η) Του άρθρου 120 του ν. 1892/1990 «Για τον εκσυγχρονισμό και την ανάπτυξη και άλλες διατάξεις».

2. Τις εξής διαταγές του Υπουργείου Γεωργίας:

α) 160417/1180/9-7-80,

β) 182447/3049/24-9-80 και

γ) 141823/24-2-83.

3. Την αριθμ. οικ. 6413/29-5-08 (ΦΕΚ 1172 τ.Β' /26-6-2008) απόφαση Γενικού Γραμματέα Περιφέρειας Αττικής «περί μεταβίβασης αρμοδιοτήτων και εξουσία υπογραφής».

4. Την 4142/20-7-2010 πρόταση του αρμοδίου Δασαρχείου Πειραιά σχετικά με την κήρυξη ως αναδασωτέας της κατωτέρω δασικής έκτασης συνολικού εμβαδού 255, 813 στρ., ιδιοκτησίας Επιτροπής Εγχωρίου Περιουσίας Κυθήρων - Αντικυθήρων, στη δασική θέση «Μάντρες» Παλαιόπολης της περιφέρειας του Δήμου Κυθήρων που καταστράφηκε από πυρκαγιά που εκδηλώθηκε στις 23-09-2009.

5. Την εκ του Συντάγματος υποχρέωση για την επανεγκατάσταση της δασικής βλάστησης που καταστράφηκε από πυρκαγιά και η οποία θα αποκατασταθεί με φυσική αναγέννηση ή με πρόγραμμα τεχνητής αναδάσωσης, σύμφωνα με τις εκάστοτε ισχύουσες διατάξεις, αποφασίζουμε:

Κηρύσσουμε ως αναδασωτέα, με σκοπό την προστασία για την επανεγκατάσταση της δασικής βλάστησης, που καταστράφηκε από πυρκαγιά, δασική έκταση συνολικού εμβαδού 255,813 στρ. (δικοσίων πενήντα πέντε στρεμμάτων και οκτακοσίων δέκα τριών χιλιοστών του στρέμματος) που αποτελείται από τα τμήματα Ε1 εμβαδού 120,355 στρ. (εκατόν είκοσι στρεμμάτων και τριακοσίων πενήντα πέντε χιλιοστών του στρέμματος), Ε2 εμβαδού 45,518 στρ. (σαράντα πέντε στρεμμάτων και πεντακοσίων δέκα οκτώ χιλιοστών του στρέμματος), Ε3 εμβαδού 29,288 στρ. (είκοσι εννέα στρεμμάτων και διακοσίων ογδόντα οκτώ χιλιοστών του στρέμματος) και Ε4 εμβαδού 60,652 στρ. (εξήντα στρεμμάτων και εξακοσίων πενήντα δύο χιλιοστών του στρέμματος).

Η έκταση αυτή, ιδιοκτησίας Επιτροπής Εγγωρρίου Περιουσίας Κυθήρων - Αντικυθήρων, που βρίσκεται στην θέση «Μάντρες» Παλαιόπολης περιφέρειας του Δήμου Κυθήρων της Νομαρχίας Πειραιά, καλυπτόταν από δασική βλάστηση που αποτελούνταν από σχίνα, πουρνάρια, αγριελιές και ασπάλαθους καθώς και φρυγανώδη βλάστηση από αχινόποδι και αστιβή, με ποσοστό κάλυψης μεγαλύτερο του 70%.

Στα από 20-7-10 δύο διαγράμματα και Σχέδιο 2 με κλίμακα 1:2500 τα οποία αποτελούν αναπόσπαστο μέρος της απόφασης αυτής, η εν λόγω έκταση φαίνεται με τα στοιχεία περιμέτρου : (Σχέδιο 1) α) για το τμήμα (E1): Α, Β, Γ, Δ, Ε, Ζ, Η, Θ, Ι, Κ, Λ, Μ, Ν, Ξ, Ο, Π, Ρ, Σ, Τ, Υ, Φ, Χ, Ψ, Ω, Α1, Α και β) για το τμήμα (E2): Α', Β', Γ, Δ', Ε', Ζ', Η', Θ', Ι', Κ', Λ', Μ', Ν', Ξ', Ο', Π', Ρ', Σ', Τ', Υ', Φ', Χ', Ψ', Ω', Α2, Β2, Γ2, Δ2, Ε2, Α' (Σχέδιο 2) α) για το τμήμα (E3): Α3, Β3, Γ3, Δ3, Ε3, Ζ3, Η3, Θ3, Ι3, Κ3, Λ3, Μ3, Ν3, Ξ3, Ο3, Π3, Ρ3, Σ3, Τ3, Υ3, Φ3, Α3 και β) για το τμήμα (E4): Α4, Β4, Γ4, Δ4, Ε4, Ζ4, Η4, Θ4, Ι4, Κ4, Λ4, Μ4, Ν4, Ξ4, Ο4,

Π4,ΡΑ, Σ4, Τ4, Υ4, Φ4, Χ4, Ψ4, Ω4, Α5, Β5, Α4 (στο από 20-7-2010 απόσπασμα φύλλου χάρτη Γ.Υ.Σ αρ. 8328/7 σε σμίκρυνση που αποτελεί αναπόσπαστο μέρος της απόφασης αυτής, φαίνεται με μαύρη συνεχή γραμμή και τα ίδια στοιχεία) και με όρια:

Ανατολικά: Με δασικής μορφής εκτάσεις
Δυτικά: Με δασικής και μη δασικής μορφής εκτάσεις
Βόρεια: Με δασικής και μη δασικής μορφής εκτάσεις.

Νότια: Με μη δασικής μορφής και αναδασωτέες εκτάσεις.

Στην ευρύτερη περιοχή υπάρχουν δασικές, αναδασωτέες και μη δασικές εκτάσεις.

Η απόφαση αυτή να δημοσιευθεί στην Εφημερίδα της Κυβερνήσεως.

Πειραιάς, 16 Αυγούστου 2010

Ο Γενικός Γραμματέας Περιφέρειας
ΗΛΙΑΣ ΛΙΑΚΟΠΟΥΛΟΣ

ΤΟΠΟΓΡΑΦΙΚΟ ΔΙΑΓΡΑΜΜΑ

Τμήματα Ε1, Ε2, Ε3 και Ε4 δασικής μορφής, συνολικού εμβαδού 255,813 στρ., στη θέση "Μάνδρες" Παλατιόπολης της Περιφέρειας Δήμου Κυθήρων, Ν. Κυθήρων που κήθηκε στις 23/09/2009 ΚΛΙΜΑΚΑ 1:2.500

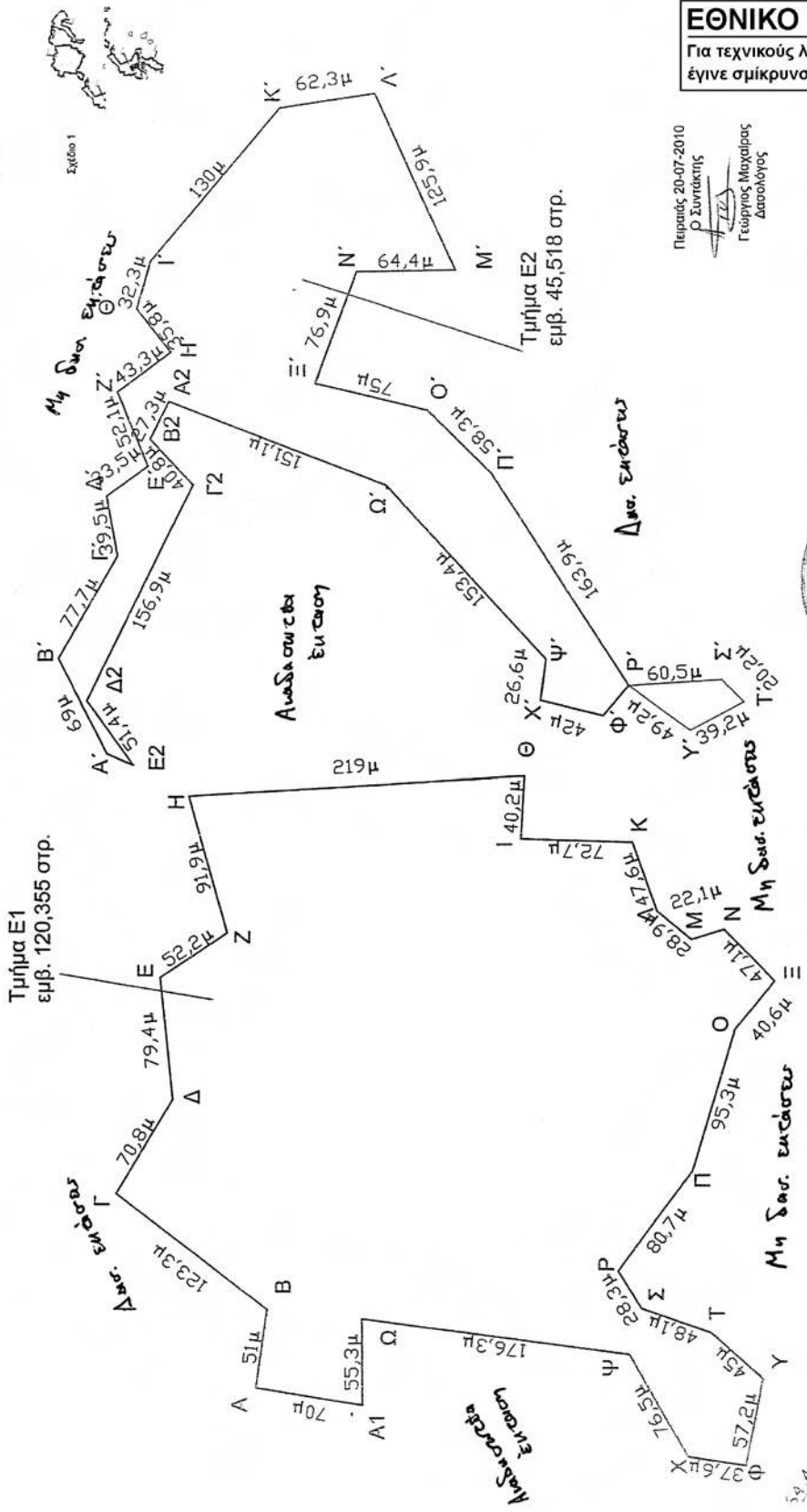

ΕΘΝΙΚΟ ΤΥΠΟΓΡΑΦΕΙΟ
Για τεχνικούς λόγους στο σχεδιάγραμμα, έγινε σμίκρυνση, κατά ποσοστό **79%**

Περάσις 20-07-2010
Ρ. Συνακτής
Γεωργιος Μαχαίρας
Δασολόγος

Περάσις 20-07-2010
Ο. Διοφάντης
Τερέζα Παπαγιάννη
Δασολόγος



Αντίκα αναπόσπαστα στην 2836/2010 απόφαση του Γενικού Γραμματέα Περιφέρειας Αττικής

Αθήνα 16-9-2010
Ο Γενικός Γραμματέας Περιφέρειας Αττικής

Ε. ΜΑΝΟΠΟΥΛΟΣ

ΤΟΠΟΓΡΑΦΙΚΟ ΔΙΑΓΡΑΜΜΑ

Τμήματα Ε1, Ε2, Ε3 και Ε4 δασικής μορφής, συνολικού εμβαδού 255,813 στρ., στη θέση "Μάνδρες" Παλαιόπολης της περιφέρειας Δήμου Κυθήρων, Ν. Κυθήρων που κήκε στις 23/09/2009 ΚΛΙΜΑΚΑ 1:2.500

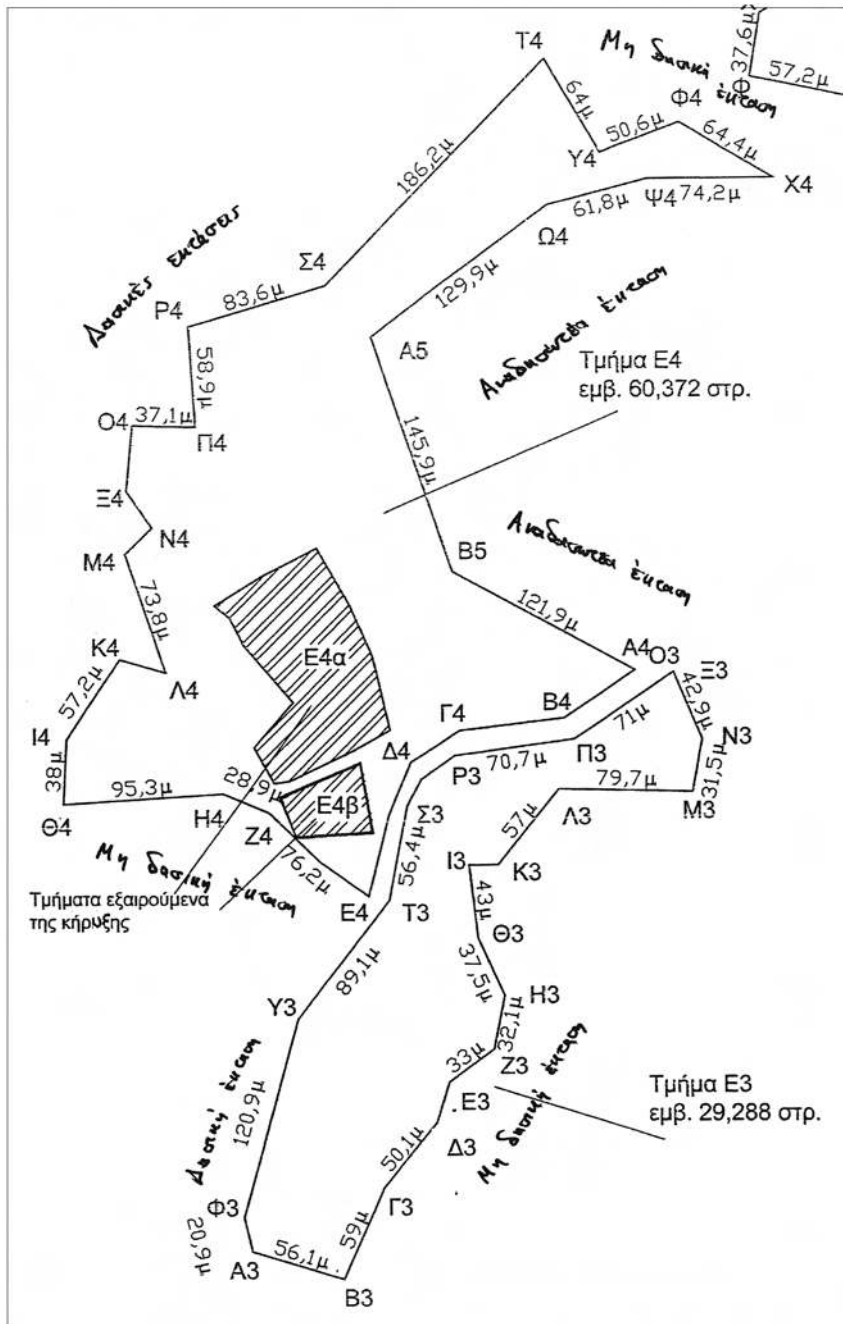

ΕΘΝΙΚΟ ΤΥΠΟΓΡΑΦΕΙΟ
Για τεχνικούς λόγους στο σχεδιάγραμμα, έγινε σμίκρυνση, κατά ποσοστό 79%

Πειραιάς 20-07-2010
Ο Συντάκτης
Γεώργιος Μαχαίρας
Δασολόγος

Ανήκει αναπόσπαστα στην 2836/2010
απόφαση του Γενικού Γραμματέα Περιφέρειας Αττικής

Αθήνα 16-8-2010
Ο Γενικός Γραμματέας Περιφέρειας Αττικής
ΗΛΙΑΣ ΔΙΑΚΟΠΟΥΛΟΣ

ΘΕΩΡΗΘΗΚΕ
Πειραιάς 5/8/2010
Ο Διευθυντής Δασών
Δημήτριος Νάκος
Δασολόγος

Πειραιάς 20-07-2010
Ο Δασάρχης α.α
Τερέζα Παναγιώτου
Δασολόγος

ΑΔΟΣ ΠΑΣΙΜΑ Φ.Χ.Τ.Ι.Σ. 8328/7

Τμήματα Ε1, Ε2, Ε3 και Ε4 δασικής μορφής, συνολικού εμβαδού 255,813 στρ., στη θέση "Μάνδρες" Παλαιόπολης της περιφέρειας Δήμου Κυθήρων, Ν. Κυθήρων που κήκε στις 23/09/2009



ΥΠΟΜΝΗΜΑ

Τοπογραφικό υποβάθρο
Φ.Χ. Γ.Υ.Σ. 8328/7
στο οποίο απεικονίζεται η επιφάνεια
της πυρκαγιάς

ΕΘΝΙΚΟ ΤΥΠΟΓΡΑΦΕΙΟ
Για τεχνικούς λόγους στο σχεδιάγραμμα,
έγινε σμίκρυνση, κατά ποσοστό **79%**

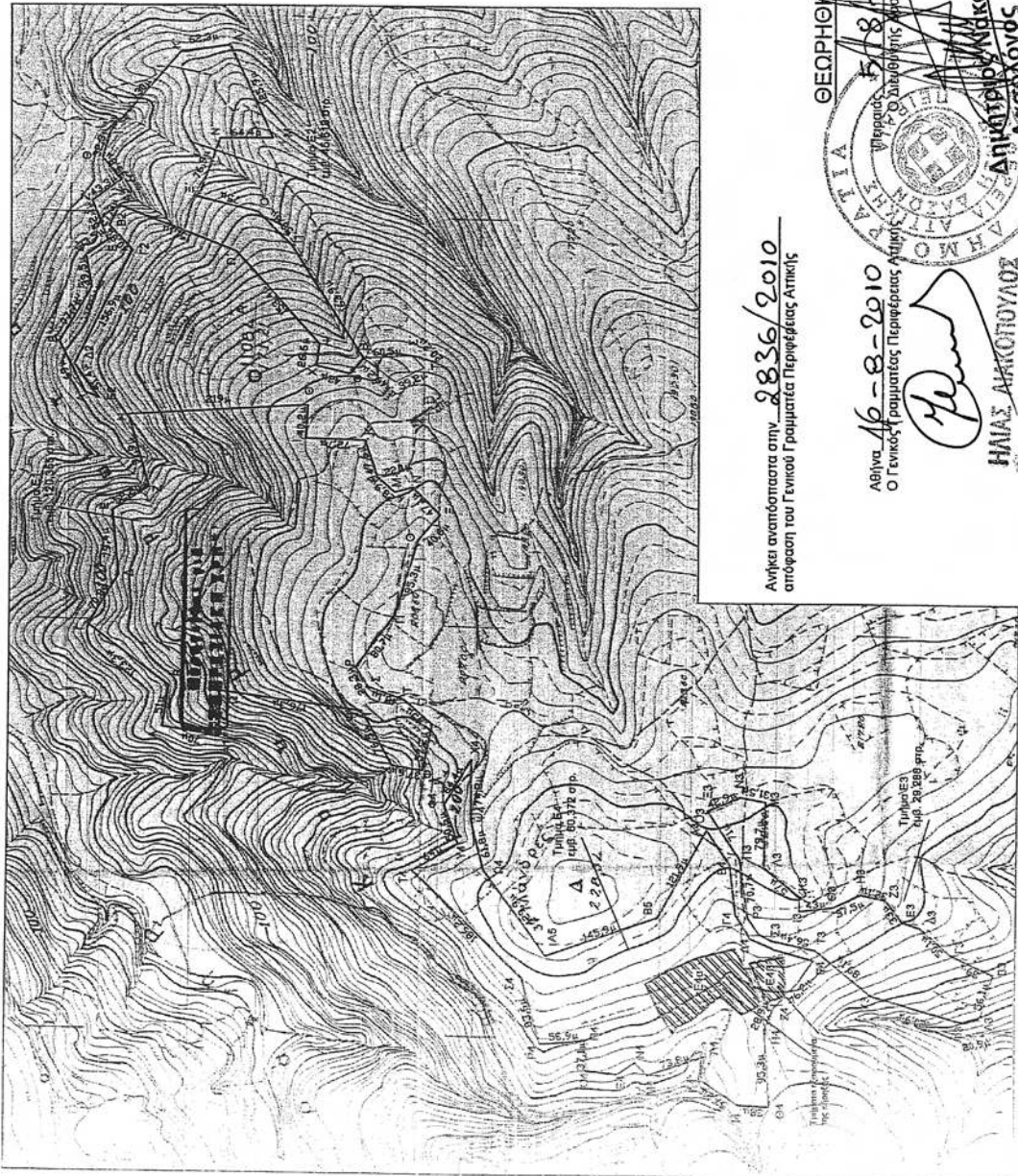

Περάσις 20-07-2010
Ο Σύντακτις

Γεώργιος Νικαίρας
Δασολόγος

Ανίκη αναπόσπαστα στην 2836/2010
απόφαση του Γενικού Γραμματέα Περιφέρειας Αττικής

ΓΕΩΡΓΙΟΪΚΗ

Αθήνα 16-8-2010
Ο Γενικός Γραμματέας Περιφέρειας Αττικής

ΗΜΙΑΣ ΑΝΚΟΥΠΙΩΣ

Περάσις 20-07-2010
Ο Δασάρχης α.α.
Τερέζα Παπαγιάννη
Δασολόγος

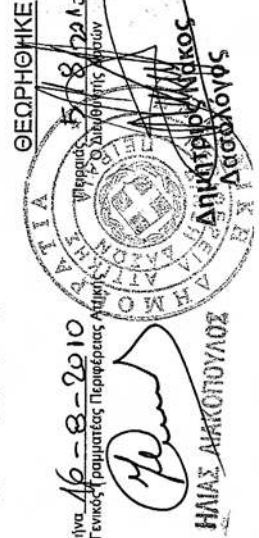

Αριθμ.: 2864

(2)

Κήρυξη ως αναδασωτέας δασικής έκτασης, εμβαδού 29,831 στρ. στη δασική θέση «Κάλαμος» του Δήμου Κυθήρων της Νομαρχίας Πειραιά.

Ο ΓΕΝΙΚΟΣ ΓΡΑΜΜΑΤΕΑΣ
ΠΕΡΙΦΕΡΕΙΑΣ ΑΤΤΙΚΗΣ

Έχοντας υπόψη

1. Τις διατάξεις:

α) Των άρθρων 24 παρ.1 και 117 παρ. 3 του Συντάγματος της Χώρας.

β) Των άρθρων 200, 201 και 205 του ν.δ. 86/1969 (ΦΕΚ 7 Α΄/18-1-1969) «περί Δασικού Κώδικα».

γ) Των άρθρων 37, 38, 39, 40, 41, 42, 43, 44 και 79 του ν. 998/79 (ΦΕΚ 289 τ.Α΄/29-12-1979) «περί προστασίας των δασών και των δασικών εν γένει εκτάσεων της Χώρας», καθώς και του άρθρου 70 παρ.3, όπως συμπληρώθηκε με το άρθρο 12 παρ.2 του ν. 2040/92 (ΦΕΚ 70 τ.Α΄/23-4-92) «περί ρύθμισης Θεμάτων Υπουργείου Γεωργίας κ.λ.π.».

δ) Του άρθρου 5 του ν. 3200/1955 «περί διοικητικής αποκεντρώσεως» σε συνδυασμό με τις διατάξεις του ν.δ. 532/1970 (ΦΕΚ 103 τ.Α΄/1970) «περί συμπληρώσεως των διατάξεων διοικητικής αποκεντρώσεως» σε συνδυασμό με τις διατάξεις του β.δ. 709/5-11-1970 (ΦΕΚ 235 τ.Α΄/1970) «περί καθορισμού των διατηρουμένων αρμοδιοτήτων κ.λ.π.».

ε) Των άρθρων 4 παρ.6 και 6 παρ.7 του ν. 2240/94 (ΦΕΚ 153 τ.Α΄/1994) και των άρθρων 14 παρ. 1, 2 και 15 του ν. 2399/96 (ΦΕΚ 90 τ.Α΄/1996).

στ) Του άρθρου 7 του ν. 2503/97 (ΦΕΚ 107 τ.Α΄/30-5-97) «περί Διοίκησης, οργάνωσης, στελέχωσης της Περιφέρειας κ.λ.π.».

ζ) Των άρθρων 1 παρ.2, 2 παρ.7 και 3 παρ.4 του ν. 2647/98 (ΦΕΚ 237 τ.Α΄/22-10-98) «περί μεταβίβασης αρμοδιοτήτων στις Περιφέρειες».

η) Του άρθρου 120 του ν. 1892/1990 «Για τον εκσυγχρονισμό και την ανάπτυξη και άλλες διατάξεις».

2. Τις εξής διαταγές του Υπουργείου Γεωργίας:

α) 160417/1180/9-7-80,

β) 182447/3049/24-9-80,

γ) 141823/24-2-83.

3. Την αριθμ. οικ. 6413/29-5-08 απόφαση Γενικού Γραμματέα Περιφέρειας Αττικής «περί μεταβίβασης αρμοδιοτήτων και εξουσία υπογραφής».

4. Την υπ΄ αριθμ. 4227/23-7-2010 πρόταση του αρμοδίου Δασαρχείου Πειραιά σχετικά με την κήρυξη ως αναδασωτέας της κατωτέρω δασικής έκτασης, εμβαδού 29,831 στρ. που καταστράφηκε από πυρκαγιά στις 23-2-2010 στη δασική θέση «Κάλαμος» του Δήμου Κυθήρων.

5. Την εκ του Συντάγματος υποχρέωση για την επανεγκατάσταση της δασικής βλάστησης που καταστράφηκε από πυρκαγιά και η οποία θα αποκατασταθεί με φυσική αναγέννηση ή με πρόγραμμα τεχνητής αναδάσωσης, σύμφωνα με τις εκάστοτε ισχύουσες διατάξεις, αποφασίζουμε:

Κηρύσσουμε ως αναδασωτέα, με σκοπό την προστασία για την επανεγκατάσταση της δασικής βλάστησης, που καταστράφηκε από πυρκαγιά, δασική έκταση εμβαδού 29,831 στρ. (είκοσι εννέα στρεμμάτων και οκτακοσίων τριάντα ενός χιλιοστών του στρέμματος).

Η έκταση αυτή, που βρίσκεται στην θέση «Κάλαμος» του Δήμου Κυθήρων του Νομού Πειραιά καλυπτόταν από δασική βλάστηση που αποτελούνταν από πουρνάρια, σχίνα, αγριελιές και ασπαλάθους, πυκνότητας μεγαλύτερης του 70%. Στο από 23-7-10 διάγραμμα με κλίμακα 1:3500, το οποίο αποτελεί αναπόσπαστο μέρος της απόφασης αυτής, η εν λόγω έκταση φαίνεται με τα στοιχεία:

• Τμήμα Ε1: Α, Β, Γ, Δ,, Α και αποτυπώνεται στο ενσωματωμένο απόσπασμα φύλλου Γ.Υ.Σ. αριθμ.8338/3 κλίμακας 1:5000 με μαύρο περίγραμμα και τα ίδια στοιχεία περιμέτρου.

• Τμήμα Ε3: Α΄, Β΄, Γ΄, Δ΄,, Α΄ και αποτυπώνεται στο ενσωματωμένο απόσπασμα φύλλου Γ.Υ.Σ. αριθμ.8338/3 κλίμακας 1:5000 με μαύρο περίγραμμα και τα ίδια στοιχεία περιμέτρου και με όρια:

Ανατολικά: Με δασική και με μη δασική έκταση.

Δυτικά: Με δασική και με μη δασική έκταση.

Βόρεια: Με δασική και με μη δασική έκταση.

Νότια: Με μη δασική έκταση.

Η απόφαση αυτή να δημοσιευθεί στην Εφημερίδα της Κυβερνήσεως.

Πειραιάς, 19 Αυγούστου 2010

Ο Γενικός Γραμματέας Περιφέρειας

ΗΛΙΑΣ ΛΙΑΚΟΠΟΥΛΟΣ

ΤΟΠΟΓΡΑΦΙΚΟ ΔΙΑΓΡΑΜΜΑ

Τμήματα δασικής έκτασης εμβαδών E1=19,607 στρ. και E3=10,224 στρ. που καταστράφηκαν από πυρκαγιά στις 23/02/2010 στη θέση "Κάλαμος" της περιφέρειας Δήμου Κυθήρων, Ν. Κυθήρων και κηρύσσονται αναδασωτέα.



_____ Περίμετρος καμμένης έκτασης

Τοπογραφικό διάγραμμα κλίμακας 1:3500 στο οποίο απεικονίζεται η θέση της καμμένης έκτασης

Απόσπασμα Φ.Χ. Γ.Υ.Σ. 8338/3 κλιμ. 1:5000 στην οποία απεικονίζεται η θέση της καμμένης έκτασης

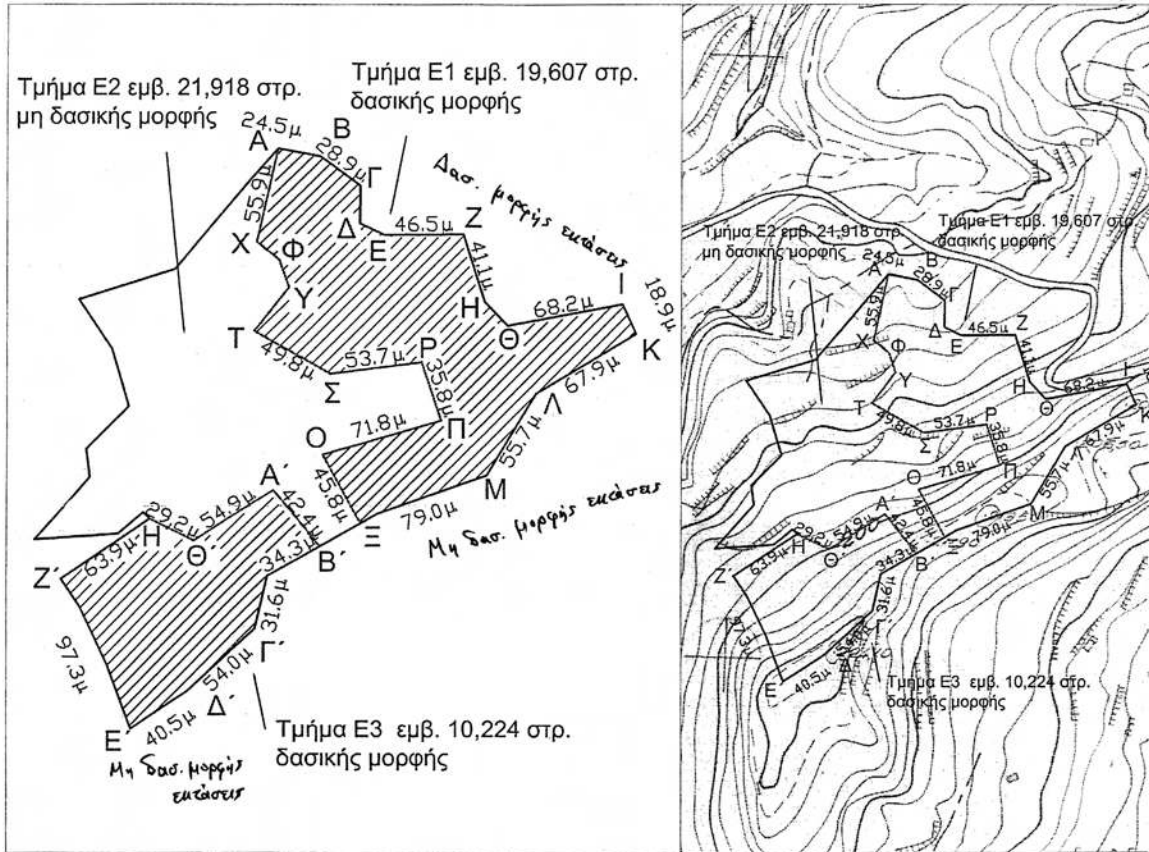

Προσαρτάται στην υπ' αριθ. 2864 / 19/8 / 2010 απόφαση του Γενικού Γραμματέα Περιφέρειας Αττικής

Πειραιάς 23-07-2010

Ο Συντάκτης

[Signature]

Γεώργιος Μαχαιράς
Δασολόγος

ΕΘΝΙΚΟ ΤΥΠΟΓΡΑΦΕΙΟ

Για τεχνικούς λόγους στο σχεδιάγραμμα, έγινε σμίκρυνση, κατά ποσοστό **79%**

Αθήνα 19-8-2010
Ο Γενικός Γραμματέας Περιφέρειας Αττικής

[Signature]

ΗΛΙΑΣ ΛΙΑΚΟΠΟΥΛΟΣ

ΘΕΩΡΗΘΗΚΕ

Πειραιάς 18-8-2010
Ο Διευθυντής Δασών

[Signature]
Δημήτριος Νάκος
Δασολόγος

Πειραιάς 23-07-2010
Ο Δασάρχης α.α

[Signature]
Τερέζα Παναγιώτου
Δασολόγος

ΕΘΝΙΚΟ ΤΥΠΟΓΡΑΦΕΙΟ

ΕΦΗΜΕΡΙΣ ΤΗΣ ΚΥΒΕΡΝΗΣΕΩΣ

ΠΕΡΙΦΕΡΕΙΑΚΑ ΓΡΑΦΕΙΑ ΠΩΛΗΣΗΣ Φ.Ε.Κ.

ΘΕΣΣΑΛΟΝΙΚΗ - Βασ. Όλγας 227	23104 23956	ΚΟΜΟΤΗΝΗ - Δημοκρατίας 1	25310 22858
ΠΕΙΡΑΙΑΣ - Ευρυπίδου 63	210 4135228	ΛΑΡΙΣΑ - Διοικητήριο	2410 597449
ΠΑΤΡΑ - Κορίνθου 327	2610 638109	ΗΡΑΚΛΕΙΟ - Πεδιάδος 2	2810 300781
ΙΩΑΝΝΙΝΑ - Διοικητήριο	26510 87215	ΜΥΤΙΛΗΝΗ - Πλ. Κωνσταντινουπόλεως 1	22510 46654

ΤΙΜΗ ΠΩΛΗΣΗΣ ΦΥΛΛΩΝ ΤΗΣ ΕΦΗΜΕΡΙΔΟΣ ΤΗΣ ΚΥΒΕΡΝΗΣΕΩΣ

Σε έντυπη μορφή:

- Για τα Φ.Ε.Κ. από 1 έως 16 σελίδες σε 1 € προσαυξανόμενη κατά 0,20 € για κάθε επιπλέον οκτασέλιδο ή μέρος αυτού.
- Για τα φωτοαντίγραφα Φ.Ε.Κ. σε 0,15 € ανά σελίδα.

Σε μορφή DVD/CD:

Τεύχος	Ετήσια έκδοση	Τριμηνιαία έκδοση	Μηνιαία έκδοση	Τεύχος	Ετήσια έκδοση	Τριμηνιαία έκδοση	Μηνιαία έκδοση
Α'	150 €	40 €	15 €	Α.Α.Π.	110 €	30 €	-
Β'	300 €	80 €	30 €	Ε.Β.Ι.	100 €	-	-
Γ'	50 €	-	-	Α.Ε.Δ.	5 €	-	-
Υ.Ο.Δ.Δ.	50 €	-	-	Δ.Δ.Σ.	200 €	-	20 €
Δ'	110 €	30 €	-	Α.Ε.-Ε.Π.Ε. και Γ.Ε.Μ.Η.	-	-	100 €

- Η τιμή πώλησης μεμονωμένων Φ.Ε.Κ. σε μορφή cd-rom από εκείνα που διατίθενται σε ψηφιακή μορφή και μέχρι 100 σελίδες, σε 5 € προσαυξανόμενη κατά 1 € ανά 50 σελίδες.
- Η τιμή πώλησης σε μορφή cd-rom/dvd, δημοσιευμάτων μιας εταιρείας στο τεύχος Α.Ε.-Ε.Π.Ε. και Γ.Ε.Μ.Η. σε 5 € ανά έτος.

ΠΑΡΑΓΓΕΛΙΑ ΚΑΙ ΑΠΟΣΤΟΛΗ Φ.Ε.Κ.: Τηλεφωνικά: 210 4071010 - fax: 210 4071010 - internet: <http://www.et.gr>

ΕΤΗΣΙΕΣ ΣΥΝΔΡΟΜΕΣ Φ.Ε.Κ.

Τεύχος	Έντυπη μορφή	Ψηφιακή μορφή	Τεύχος	Έντυπη μορφή	Ψηφιακή μορφή
Α'	225 €	190 €	Α.Ε.Δ.	10 €	Δωρεάν
Β'	320 €	225 €	Α.Ε.-Ε.Π.Ε. και Γ.Ε.Μ.Η.	2.250 €	645 €
Γ'	65 €	Δωρεάν	Δ.Δ.Σ.	225 €	95 €
Υ.Ο.Δ.Δ.	65 €	Δωρεάν	Α.Σ.Ε.Π.	70 €	Δωρεάν
Δ'	160 €	80 €	Ο.Π.Κ.	-	Δωρεάν
Α.Α.Π.	160 €	80 €	Α' + Β' + Δ' + Α.Α.Π.	-	450 €
Ε.Β.Ι.	65 €	33 €			

- Το τεύχος Α.Σ.Ε.Π. (έντυπη μορφή) θα αποστέλλεται σε συνδρομητές ταχυδρομικά, με την επιβάρυνση των 70 €, ποσό το οποίο αφορά τα ταχυδρομικά έξοδα.
- Για την παροχή πρόσβασης μέσω διαδικτύου σε Φ.Ε.Κ. προηγούμενων ετών και συγκεκριμένα στα τεύχη: α) Α, Β, Δ, ΑΑΠ, Ε.Β.Ι. και Δ.Δ.Σ, η τιμή προσαυξάνεται, πέραν του ποσού της ετήσιας συνδρομής του 2007, κατά 40 € ανά έτος και ανά τεύχος και β) για το τεύχος Α.Ε.-Ε.Π.Ε. & Γ.Ε.Μ.Η. κατά 60 € ανά έτος παλαιότητας.

- Η καταβολή γίνεται σε όλες τις Δημόσιες Οικονομικές Υπηρεσίες (Δ.Ο.Υ.). Το πρωτότυπο διπλότυπο (έγγραφο αριθμ. πρωτ. 9067/28.2.2005 2η Υπηρεσία Επιτρόπου Ελεγκτικού Συνεδρίου) με φροντίδα των ενδιαφερομένων, πρέπει να αποστέλλεται ή να κατατίθεται στο Εθνικό Τυπογραφείο (Καποδιστριαίου 34, Τ.Κ. 104 32 Αθήνα).
- Σημειώνεται ότι φωτοαντίγραφα διπλοτύπων, ταχυδρομικές Επιταγές για την εξόφληση της συνδρομής, δεν γίνονται δεκτά και θα επιστρέφονται.
- Οι οργανισμοί τοπικής αυτοδιοίκησης, τα νομικά πρόσωπα δημοσίου δικαίου, τα μέλη της Ένωσης Ιδιοκτητών Ημερησίου Τύπου Αθηνών και Επαρχίας, οι τηλεοπτικοί και ραδιοφωνικοί σταθμοί, η Ε.Σ.Η.Ε.Α, τα τριτοβάθμια συνδικαλιστικά Όργανα και οι τριτοβάθμιες επαγγελματικές ενώσεις δικαιούνται έκπτωσης πενήντα τοις εκατό (50%) επί της ετήσιας συνδρομής (τρέχον έτος + παλαιότητα).
- Το ποσό υπέρ Τ.Α.Π.Ε.Τ. [5% επί του ποσού συνδρομής (τρέχον έτος + παλαιότητα)], καταβάλλεται ολόκληρο (Κ.Α.Ε. 3512) και υπολογίζεται πριν την έκπτωση.
- Στην Ταχυδρομική συνδρομή του τεύχους Α.Σ.Ε.Π. δεν γίνεται έκπτωση.

Πληροφορίες για δημοσιεύματα που καταχωρούνται στα Φ.Ε.Κ. στο τηλ.: 210 527900.

Φωτοαντίγραφα παλαιών Φ.Ε.Κ.: Μάρνη 8, τηλ.: 210 8220885, 210 8222924, 210 5279050.

Οι πολίτες έχουν τη δυνατότητα ελεύθερης ανάγνωσης των δημοσιευμάτων που καταχωρούνται σε όλα τα τεύχη της Εφημερίδας της Κυβερνήσεως πλην εκείνων που καταχωρούνται στο τεύχος Α.Ε.-Ε.Π.Ε. από την ιστοσελίδα του Εθνικού Τυπογραφείου (www.et.gr)

ΟΙ ΥΠΗΡΕΣΙΕΣ ΕΞΥΠΗΡΕΤΗΣΗΣ ΠΟΛΙΤΩΝ ΛΕΙΤΟΥΡΓΟΥΝ ΚΑΘΗΜΕΡΙΝΑ ΑΠΟ 08:00 ΜΕΧΡΙ 13:00



* 0 4 0 0 4 6 2 0 6 0 9 1 0 0 0 8 *

ΑΠΟ ΤΟ ΕΘΝΙΚΟ ΤΥΠΟΓΡΑΦΕΙΟ

ΚΑΠΟΔΙΣΤΡΙΑΟΥ 34 * ΑΘΗΝΑ 104 32 * ΤΗΛ. 210 52 79 000 * FAX 210 52 21 004
ΗΛΕΚΤΡΟΝΙΚΗ ΔΙΕΥΘΥΝΣΗ: <http://www.et.gr> – e-mail: webmaster.et@et.gr