

# ΕΦΗΜΕΡΙΣ ΤΗΣ ΚΥΒΕΡΝΗΣΕΩΣ

## ΤΗΣ ΕΛΛΗΝΙΚΗΣ ΔΗΜΟΚΡΑΤΙΑΣ

ΤΕΥΧΟΣ ΤΕΤΑΡΤΟ

Αρ. Φύλλου 750

31 Δεκεμβρίου 2010

### ΠΕΡΙΕΧΟΜΕΝΑ

#### ΑΠΟΦΑΣΕΙΣ

Καθορισμός χρήσης, τμήματος του αριθ. 580 κοινού τεμαχίου, του Αγροκτήματος Αριδαίας Δ. Αριδαίας Ν. Πέλλας, για ανέγερση βιοτεχνικής εγκατάστασης.	1
Κήρυξη έκτασης ως αναδασωτέας εμβαδού 250,66 τετρ. μέτρων, στη θέση «Καμινάκι» περιφέρειας Δήμου Αγίων Θεοδώρων του Νομού Κορινθίας, λόγω εκχέρσωσης .....	2
Κήρυξη έκτασης ως αναδασωτέας εμβαδού 951,15 τετρ. μέτρων, στη θέση «Καμινάκι» περιφέρειας Δήμου Αγίων Θεοδώρων του Νομού Κορινθίας, λόγω εκχέρσωσης .....	3
Κήρυξη έκτασης ως αναδασωτέας εμβαδού 1.327,16 τετρ. μέτρων, στη θέση «Ρετσισιάδες» περιφέρειας Δ.Δ. Σουλίου Δήμου Σικυωνίων του Νομού Κορινθίας, λόγω εκχέρσωσης .....	4

#### ΑΠΟΦΑΣΕΙΣ

Αριθμ. 1266	(1)
Καθορισμός χρήσης, τμήματος του αριθ. 580 κοινού τεμαχίου, του Αγροκτήματος Αριδαίας Δ. Αριδαίας Ν. Πέλλας, για ανέγερση βιοτεχνικής εγκατάστασης.	

#### Ο ΑΝΤΙΝΟΜΑΡΧΗΣ ΠΕΛΛΑΣ

Έχοντας υπόψη:

1. Τις διατάξεις του Π.Δ. 30/96 (ΦΕΚ 21 Α/96) «Κώδικας Νομαρχιακής Αυτοτομίας», όπως τροποποιήθηκε και ισχύει.
2. Την αριθ. 40/23-4-2008 (ΦΕΚ 1711 Β/26-8-08) απόφαση του Ν.Σ. Πέλλας.
3. Την υπ. αριθ. 100/ΔΙΟΙΚ/29/8-1 -2010 απόφαση του Νομάρχη Πέλλας «Μεταβίβαση Αρμοδιοτήτων στους Αντινομάρχες» (ΦΕΚ 58Β/26.01.2010).
4. Τις διατάξεις του Ν. 1512/85 (ΦΕΚ 4Α/85) για τροποποίηση και συμπλήρωση Πολεοδομικών διατάξεων κλπ και ειδικά το άρθρο 3 «περί καθορισμού χρήσεων παραχωρουμένων δημοτικών εκτάσεων».
5. Το άρθρο 90 του Π.Δ. 63/2005 «Κωδικοποίηση της Νομοθεσίας για την Κυβέρνηση και τα Κυβερνητικά Όργανα» (ΦΕΚ 98Α).
6. Τις διατάξεις του από 17-7-23 Ν.Δ.» περί σχεδίων πόλεων και κωμών του Κράτους», όπως τροποποιήθηκε και συμπληρώθηκε μεταγενέστερα.

7. Το, με αριθ. 7739/25-8-2010 έγγραφο του Τμήματος Πολιτικής Γης της Δ/σης Πολιτικής Γης Ν. Πέλλας.

8. Την, με αριθ. 159/27-6-2008 (αριθ. πρωτ. 13235/3-7-2010), απόφαση Δημοτικού Συμβουλίου Αριδαίας.

9. Το, με αριθ. 3988/3-6-2010 έγγραφο της Δ/σης Τουρισμού Κεντρικής Μακεδονίας.

10. Το, με αριθ. Δ.Υ./15-1-2009 έγγραφο του Τμήματος Τοπογραφικής της Δ/σης Πολιτικής Γης Ν.Α. Πέλλας.

11. Το, με αριθ. 4701/28-11-2008 έγγραφο της 11ης Εφορείας Βυζαντινών Αρχαιοτήτων.

12. Το, με αριθ. 8734/2-12-2008 έγγραφο της ΙΖ' Εφορείας Προϊστορικών και Κλασικών Αρχαιοτήτων

13. Την, με αριθ. 6636/3-12-2010, πράξη χαρακτηρισμού του Δασαρχείου Αριδαίας της Δ/σης Δασών Πέλλας

14. Το, με αριθ. 276/27-11-2008, έγγραφο του Τμήματος Γ.Γ.Α. Αριδαίας της Δ/σης Γεωργίας Έδεσσας

15. Το αριθ. ΔΥΠ/Β3/Φ75α/32693/03-05-2010 έγγραφο του Τμήματος Υγείας της Δ/σης Υγείας Πρόνοιας Ν.Α. Πέλλας

16. Το, με αριθ. 1193/26-11-2008, έγγραφο του Τμήματος Πολεοδομίας Αριδαίας της Δ/σης Πολεοδομικού Σχεδιασμού-Οικισμού και Χωροταξίας.

17. Το γεγονός ότι από τις διατάξεις της παρούσας απόφασης δεν προκαλείται δαπάνη σε βάρος του Κρατικού προϋπολογισμού ούτε του προϋπολογισμού του οικείου ΟΤΑ, αποφασίζουμε:



Προσδιορίζουμε την χρήση τμήματος 4.000 τ.μ. (τμήμα του αριθ. 580 κοινού τεμαχίου) με στοιχεία Α-Β-Γ-Δ-Α του αγροκτήματος Δ.Δ. Αριδαίας, Δήμου Αριδαίας Ν. Πέλλας, όπως αυτό απεικονίζεται στο συνημμένο στην παρούσα απόφαση διάγραμμα με κλίμακα 1:2000 που θεωρήθηκε από την Προϊσταμένη του Τμήματος Πολεοδομίας Αριδαίας Ν.Α. Πέλλας με την από 29 Δεκεμβρίου 2010 πράξη, σαν χώρο για την ανέγερση βιοτεχνικής εγκατάστασης, σύμφωνα με τις διατάξεις του άρθρου 3 του Ν. 1512/85.

Κατά της παρούσας επιτρέπεται σύμφωνα με το άρθρο 69 του Π.Δ. 30/96 (ΦΕΚ 21/Α) η άσκηση προσφυγής ενώπιον του Γενικού Γραμματέα Περιφέρειας μόνο για παράβαση Νόμου μέσα σε αποκλειστική προθεσμία τριάντα (30) ημερών από τη δημοσίευση της παρούσας που κατατίθεται στο Τμήμα Πολεοδομίας της Ν. Α. Πέλλας.

Η απόφαση αυτή να δημοσιευθεί στην Εφημερίδα της Κυβερνήσεως.

Έδεσσα, 29 Δεκεμβρίου 2010

Ο Αντινομάρχης  
ΣΩΤ. ΚΕΧΑΓΙΑΣ

 <b>ΝΟΜΑΡΧΙΑΚΗ ΑΥΤΟΔΙΟΙΚΗΣΗ ΠΕΛΛΑΣ</b> <b>ΔΙΕΥΘΥΝΣΗ ΠΟΛΕΟΔΟΜΙΚΟΥ ΣΧΕΔΙΑΣΜΟΥ</b> <b>ΟΙΚΙΣΜΟΥ ΚΑΙ ΧΩΡΟΤΑΞΙΑΣ</b> <b>ΤΜΗΜΑ ΠΟΛΕΟΔΟΜΙΑΣ ΑΡΙΔΑΙΑΣ</b>	
ΑΛΛΑΓΗ ΧΡΗΣΗΣ, ΤΜΗΜΑΤΟΣ ΤΟΥ ΑΡΙΘ. 580 ΚΟΙΝΟΥ ΤΕΜΑΧΙΟΥ, ΤΟΥ ΑΓΡΟΚΤΗΜΑΤΟΣ ΑΡΙΔΑΙΑΣ Δ. ΑΡΙΔΑΙΑΣ Ν. ΠΕΛΛΑΣ, ΓΙΑ ΑΝΕΓΕΡΣΗ ΒΙΟΤΕΧΝΙΚΗΣ ΕΓΚΑΤΑΣΤΑΣΗΣ	
<b>ΤΟΠΟΓΡΑΦΙΚΟ ΔΙΑΓΡΑΜΜΑ</b>	
<b>ΑΡΙΔΑΙΑ, Δ. ΑΡΙΔΑΙΑΣ</b>	<b>ΚΛ. 1:2000</b>
Το διάγραμμα αυτό συνοδεύει την αριθ. 1266/21-12-2010 απόφαση Νομάρχη Πέλλας που αφορά «Αλλαγή χρήσης, τμήματος του αριθ. 580 κοινού τεμαχίου, του Αγροκτήματος Αριδαίας Δ. Αριδαίας Ν. Πέλλας, για ανέγερση βιοτεχνικής εγκατάστασης».	
Ο ΣΥΝΤΑΞΑΣ  <b>ΔΑΝΙΗΛΙΔΗΣ ΘΕΟΔΩΡΟΣ</b> Μηχ. ΠΕ1 με Δ' βο	ΕΔΕΞΣΑ, 23 ΔΕΚΕΜΒΡΙΟΥ 2010  ΘΕΩΡΗΘΗΚΕ ΕΝ Η ΠΡΟΪΣΤΑΜΕΝΗ  Τμήματος Πολεοδομίας Αριδαίας ΓΚΟΥΒΑΣ ΛΕΜΟΝΙΑ Μηχ. ΠΕ2 με Β' βο

**ΕΘΝΙΚΟ ΤΥΠΟΓΡΑΦΕΙΟ**  
 Για τεχνικούς λόγους στο σχεδιάγραμμα, έγινε σμίκρυνση, κατά ποσοστό **59%**

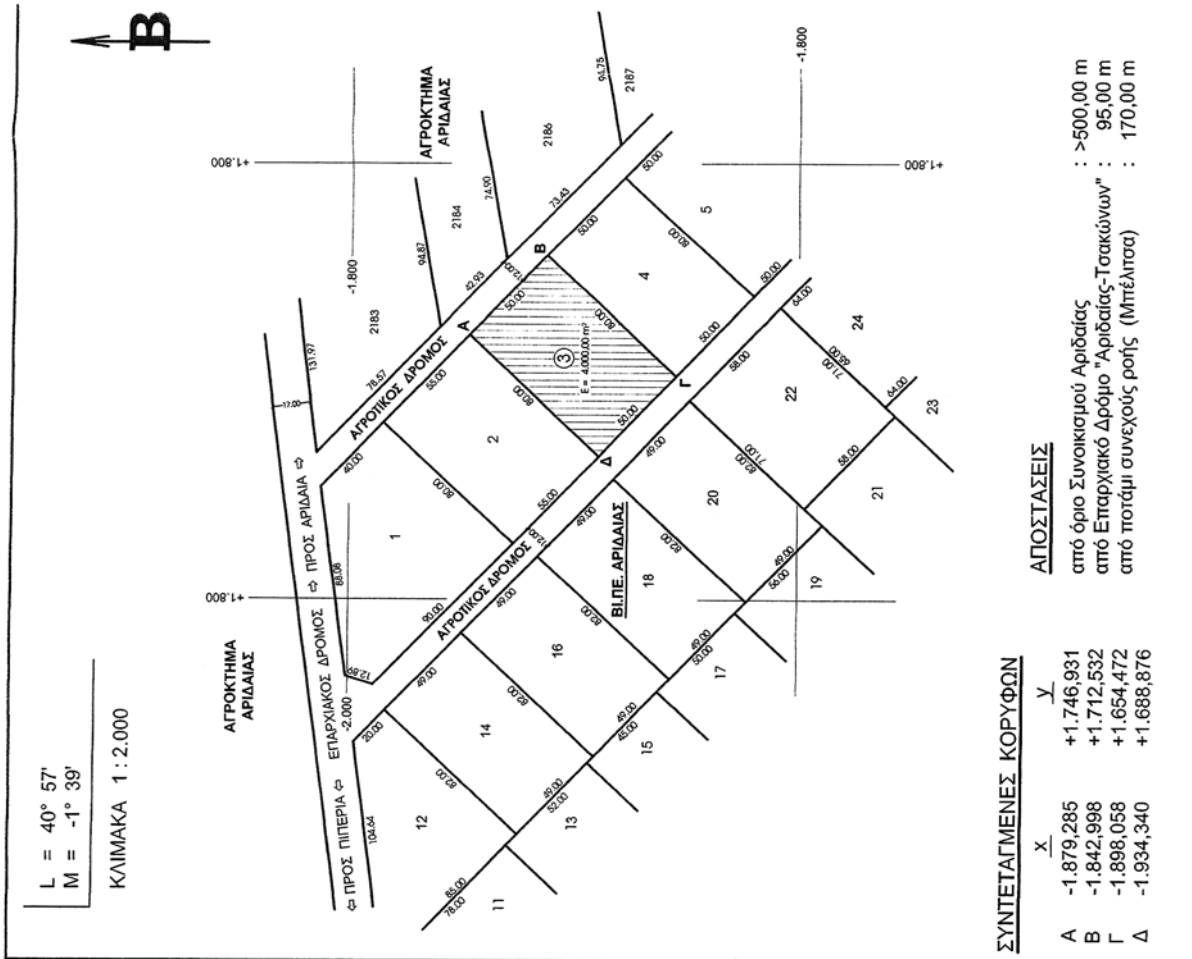

Αριθ. 2341

(2)

Κήρυξη έκτασης ως αναδασωτέας εμβαδού 250,66 τετρ. μέτρων, στη θέση «Καμινάκι» περιφέρειας Δήμου Αγίων Θεοδώρων του Νομού Κορινθίας, λόγω εκχέρσωσης.

Ο ΓΕΝΙΚΟΣ ΓΡΑΜΜΑΤΕΑΣ  
ΠΕΡΙΦΕΡΕΙΑΣ ΠΕΛΟΠΟΝΝΗΣΟΥ

Έχοντας υπόψη:

1. Τις διατάξεις:

α) Του Ν. 2503/1997 «Διοίκηση, οργάνωση, στελέχωση της Περιφέρειας, ρύθμιση θεμάτων για την Τοπική Αυτοδιοίκηση και άλλες διατάξεις».

β) Του Ν. 3200/1955 «Περί διοικητικής αποκέντρωσης» όπως τροποποιήθηκε και συμπληρώθηκε με το Ν.Δ. 532/1970 και μεταγενέστερες διατάξεις.

γ) Της παρ. 1 του άρθρου 24 και της παρ. 3 του άρθρου 117 του Συντάγματος της χώρας μας.

δ) Του Ν. 998/1979 «Περί προστασίας των δασών και των δασικών εν γένει εκτάσεων της χώρας» και συγκεκριμένα των άρθρων 38 και 41, σε συνδυασμό με την παρ. 1 άρθρου 3 του ιδίου Νόμου, όπως έχει τροποποιηθεί και ισχύει σήμερα.

2. Τις Διαταγές του Υπουργείου Γεωργίας:

α) 160417/1180/8-7-80,

β) 182447/3049/24-8-80.

3. Την υπ'αριθ. 2465/20-8-2010 Πρόταση του Δασαρχείου Κορίνθου μετά την από 27-6-2008 Έκθεση Αυτοψίας της Δασολόγου Δασαρχείου Κορίνθου Βασιλικής Ρίσκα, σύμφωνα με την οποία η αναφερόμενη στο θέμα έκταση εμβαδού 250,66 τετρ. μέτρων, όπως αυτή αποτυπώνεται με τα στοιχεία Α, Β, Η, Κ, Ι, Α στο από 20-8-2010 συνημμένο Τοπογραφικό Διάγραμμα κλίμακας 1:300, ενώ καλυπτόταν από χαρακτηριστική αυτοφυή θαμνώδη και δενδρώδη δασική βλάστηση της περιοχής, με μέση συγκόμωση περίπου εξήντα εκατοστά (0.60), εκχερσώθηκε παράνομα και χωρίς την άδεια της αρμόδιας Δασικής Αρχής το χρονικό διάστημα μεταξύ των ετών 1972-1982,

από 1-7-2006 έως 30-5-2007 δε, ανεγέρθηκε αυθαίρετη βάση από μπετόν, εμβαδού περίπου 30,00 τετρ. μέτρων και τοποθετήθηκε ξύλινη κατασκευή, από την Μάντζου Φωτεινή του Βασιλείου, κάτοικο Άνω Λιοσίων Νομού Αττικής και συνεπώς επιβάλλεται η κήρυξή της ως αναδασωτέας, αποφασίζουμε:

Κηρύσσουμε ως αναδασωτέα τη Δημοτική έκταση εμβαδού 250,66 τετρ. μέτρων, στη θέση «Καμινάκι» περιφέρειας Δήμου Αγίων Θεοδώρων Νομού Κορινθίας, η οποία αποτελεί «δάσος» σύμφωνα με την παρ. 1 άρθρου 3 του Ν. 998/79 όπως τροποποιήθηκε και ισχύει σήμερα, αποτυπώνεται με τα στοιχεία Α, Β, Η, Κ, Ι, Α στο από 20-8-2010 συνημμένο Τοπογραφικό Διάγραμμα κλίμακας 1:300 και εντοπίζεται σε Απόσπασμα του υπ' αριθ. 424 200 Ορθοφωτοχάρτη του Υπ. Γεωργίας έτους 1996-97, με κλίμακα 1:2.000, οριοθετείται με τη χρήση συντεταγμένων στο Ε.Γ.Σ.Α.'87, ως εξής:

Σημείο Α: Χ=425562.3577 Υ=4200241.8162

Σημείο Β: Χ=425559.4742 Υ=4200256.7911

Σημείο Η: Χ=425573.3655 Υ=4200262.1604

Σημείο Κ: Χ=425577.1537 Υ=4200256.4585

Σημείο Ι: Χ=425581.5441 Υ=4200251.4770

και συνορεύει:

ΒΟΡΕΙΑ: Με δάσος

ΝΟΤΙΑ: Με εκχερσωμένο δάσος

ΑΝΑΤΟΛΙΚΑ: Με δάσος

ΔΥΤΙΚΑ: Με εκχερσωμένο δάσος

όπου σύνταξε η Δασολόγος του Δασαρχείου Κορίνθου Βασιλική Ρίσκα και θεώρησε ο Δασάρχης κ.α.α. Γεώργιος Μπλάνος, με σκοπό την επανεγκατάσταση με φυσική ή τεχνητή αναγέννηση της δασικής βλάστησης που καταστράφηκε από την εκχέρσωση.

Η απόφαση αυτή να δημοσιευθεί στην Εφημερίδα της Κυβερνήσεως.

Τρίπολη, 16 Δεκεμβρίου 2010

Ο Γενικός Γραμματέας Περιφέρειας  
ΦΩΤΙΟΣ ΧΑΤΖΗΜΙΧΑΛΗΣ



ΑΠΟΣΠΑΣΜΑ ΟΡΘΟΦΩΤΟΧΑΡΤΗ ΕΤΟΥΣ  
1996 Νο 424-200 ΚΛΙΜΑΚΑΣ 1:2.000

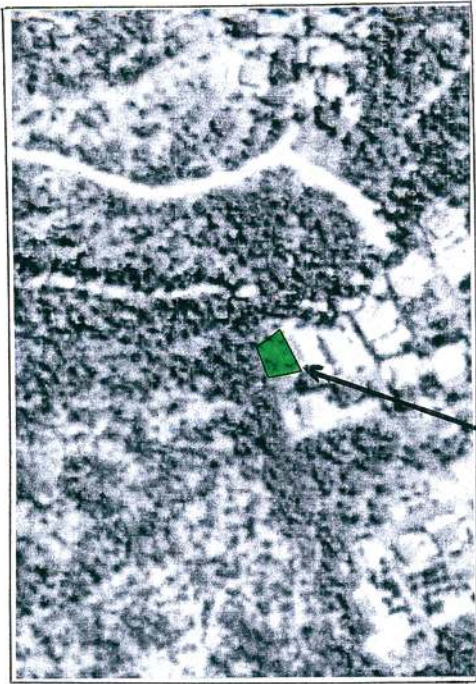

ΘΕΣΗ ΕΚΧΕΡΣΩΜΕΝΗΣ ΕΚΤΑΣΗΣ

ΕΛΛΗΝΙΚΗ ΔΗΜΟΚΡΑΤΙΑ  
ΥΠΟΥΡΓΕΙΟ ΠΕΡΙΒΑΛΛΟΝΤΟΣ ΚΑΙ ΦΥΣΙΚΩΝ ΠΟΡΩΝ  
ΓΕΝΙΚΗ ΔΙΕΥΘΥΝΣΗ ΦΥΣΙΚΩΝ ΠΟΡΩΝ  
ΔΙΕΥΘΥΝΣΗ ΔΑΣΩΝ  
ΚΟΡΙΝΘΟΣ 20-8-10  
Η Συντάκτρια  
Βασιλική Ρίσκα  
Δασολόγος

Ανήκει στο αριθμ. 2465/20-8-2010 έγγραφο του Δασαρχείου Κορινθίου  
ΤΟΠΟΓΡΑΦΙΚΟ ΔΙΑΓΡΑΜΜΑ ΚΛΙΜΑΚΑΣ 1:300 ΣΤΟ ΟΠΟΙΟ  
ΦΑΙΝΕΤΑΙ ΤΟ ΤΜΗΜΑ ΔΗΜΟΤΙΚΟΥ ΔΑΣΟΥΣ ΠΟΥ ΚΑΤΑΛΗΦΘΗΚΕ, ΕΚΧΕΡΣΩΘΗΚΕ ΚΑΙ  
ΚΑΤΑΣΚΕΥΑΣΘΗΚΑΝ ΑΥΘΑΙΡΕΤΑ ΚΤΙΣΜΑΤΑ ΑΠΟ ΤΗΝ ΜΑΝΤΖΟΥ ΦΩΤΕΙΝΗ ΣΤΗΝ ΘΕΣΗ  
"ΚΑΜΙΝΑΚΙ" ΠΕΡΙΦ. ΔΗΜΟΥ ΑΓ.ΘΕΟΔΩΡΩΝ.

Εμβαδόν (Α,Β,Η,Κ,Ι,Α)  
= 250,66 Τ.μ.

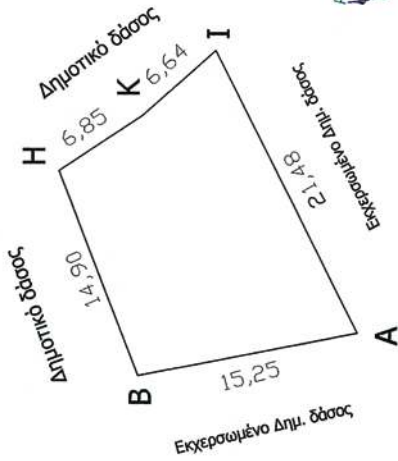

Ανήκει στην αριθμ. 23.Α.1/16.12.10... της Δίνας Δασών Ν. Κορινθίας.

ΟΡΘΟΓΩΝΙΚΕΣ ΣΥΝΤΕΤΑΓΜΕΝΕΣ ΚΟΡΥΦΩΝ  
(Σύστημα αναφοράς συντεταγμένων Κρατικό  
Δίκτυο Ε.Γ.Σ.Α. 87 Δο τ.μ. : GRS '80)

- A X=425562.3577 Y=4200241.8162
- B X=425559.4742 Y=4200256.7911
- H X=425573.3655 Y=4200262.1604
- K X=425577.1537 Y=4200256.4585
- I X=425581.5441 Y=4200251.4770

**ΕΘΝΙΚΟ ΤΥΠΟΓΡΑΦΕΙΟ**  
Για τεχνικούς λόγους στο σχεδιάγραμμα,  
έγινε σμίκρυνση, κατά ποσοστό **58%**

Αριθ. 2111

(3)

Κήρυξη έκτασης ως αναδασωτέας εμβαδού 951,15 τετρ. μέτρων, στη θέση «Καμινάκι» περιφέρειας Δήμου Αγίων Θεοδώρων του Νομού Κορινθίας, λόγω εκχέρσωσης.

Ο ΓΕΝΙΚΟΣ ΓΡΑΜΜΑΤΕΑΣ  
ΠΕΡΙΦΕΡΕΙΑΣ ΠΕΛΟΠΟΝΝΗΣΟΥ

Έχοντας υπόψη:

1. Τις διατάξεις:

α) Του Ν. 2503/1997 «Διοίκηση, οργάνωση, στελέχωση της Περιφέρειας, ρύθμιση θεμάτων για την Τοπική Αυτοδιοίκηση και άλλες διατάξεις».

β) Του Ν. 3200/1955 «Περί διοικητικής αποκέντρωσης» όπως τροποποιήθηκε και συμπληρώθηκε με το Ν.Δ. 532/1970 και μεταγενέστερες διατάξεις.

γ) Της παρ. 1 του άρθρου 24 και της παρ. 3 του άρθρου 117 του Συντάγματος της χώρας μας.

δ) Του Ν. 998/1979 «Περί προστασίας των δασών και των δασικών εν γένει εκτάσεων της χώρας» και συγκεκριμένα των άρθρων 38 και 41, σε συνδυασμό με την παρ. 1 άρθρου 3 και τις παρ. 1 β, 1δ & 2δ άρθρου 4 του ίδιου Νόμου, όπως έχει τροποποιηθεί και ισχύει σήμερα.

2. Τις Διαταγές του Υπουργείου Γεωργίας:

α) 160417/1180/8-7-80, β) 182447/3049/24-8-80.

3. Την υπ' αριθ. 3902/2-8-2010 Πρόταση του Δασαρχείου Κορίνθου μετά την από 28-7-2010 Έκθεση Αυτοψίας - Φωτοερμηνείας της Δασολόγου Δασαρχείου Κορίνθου Βασιλικής Κουλού, σύμφωνα με την οποία η αναφερόμενη στο θέμα έκταση εμβαδού 951,15 τετρ. μέτρων, όπως αυτή αποτυπώνεται με τα στοιχεία Α, Β, Γ, Δ, Ε, Ζ, Α στο από 31-7-2009 συνημμένο Τοπογραφικό Διάγραμμα κλίμακας 1:300, ενώ καλυπτόταν από χαρακτηριστική αυτοφυή θαμνώδη, ξυλώδη, δασική βλάστηση της περιοχής, με συγκόμωση μεγαλύτερη από τριάντα εκατοστά (0.30), εκχερσώθηκε παράνομα και χωρίς την άδεια της αρμόδιας Δασικής Αρχής μετά το έτος 1972

από την Τυρινοπούλου Βασιλική του Χρήστου, κάτοικο Αθήνας και συνεπώς επιβάλλεται η κήρυξή της ως αναδασωτέας, αποφασίζουμε:

Κηρύσσουμε ως αναδασωτέα τη Δημοτική έκταση εμβαδού 951,15 τετρ. μέτρων, στη θέση «Καμινάκι» περιφέρειας Δήμου Αγίων Θεοδώρων Νομού Κορινθίας, η οποία αποτελεί «δάσος» σύμφωνα με την παρ. 1 άρθρου 3 του Ν. 998/79 όπως τροποποιήθηκε και ισχύει σήμερα, αποτυπώνεται με τα στοιχεία Α, Β, Γ, Δ, Ε, Ζ, Α στο από 31-7-2009 συνημμένο Τοπογραφικό Διάγραμμα κλίμακας 1:300 και εντοπίζεται σε Απόσπασμα του υπ' αριθ. 424 200 Ορθοφωτοχάρτη του Υπ. Γεωργίας έτους 1996-97, με κλίμακα 1:5.000, οριοθετείται με τη χρήση συντεταγμένων στο Ε.Γ.Σ.Α.'87, ως εξής:

Σημείο Α: Χ=425535.22 Υ=4200233.87

Σημείο Β: Χ=425528.56 Υ=4200250.38

Σημείο Γ: Χ=425554.04 Υ=4200255.56

Σημείο Δ: Χ=425557.97 Υ=4200210.48

Σημείο Ε: Χ=425537.12 Υ=4200201.49

Σημείο Ζ: Χ=425541.98 Υ=4200212.62

και συνορεύει :

ΒΟΡΕΙΑ: Με δάσος σύμφωνα με το Προσωρινό Δασικό Κτηματολόγιο περιοχής Αγ. Θεοδώρων.

ΝΟΤΙΑ: Με οδό.

ΑΝΑΤΟΛΙΚΑ: Με οδό.

ΔΥΤΙΚΑ: Με δάσος σύμφωνα με το Προσωρινό Δασικό Κτηματολόγιο περιοχής Αγ. Θεοδώρων όπου σύνταξε ο Εργοδηγός του Δασαρχείου Κορίνθου Δημήτριος Βασιλόπουλος και θεώρησε ο Δασάρχης, με σκοπό την επανεγκατάσταση με φυσική ή τεχνητή αναγέννηση της δασικής βλάστησης που καταστράφηκε από την εκχέρσωση.

Η απόφαση αυτή να δημοσιευθεί στην Εφημερίδα της Κυβερνήσεως.

Τρίπολη, 28 Δεκεμβρίου 2010

Ο Γενικός Γραμματέας Περιφέρειας  
ΦΩΤΙΟΣ ΧΑΤΖΗΜΙΧΑΛΗΣ



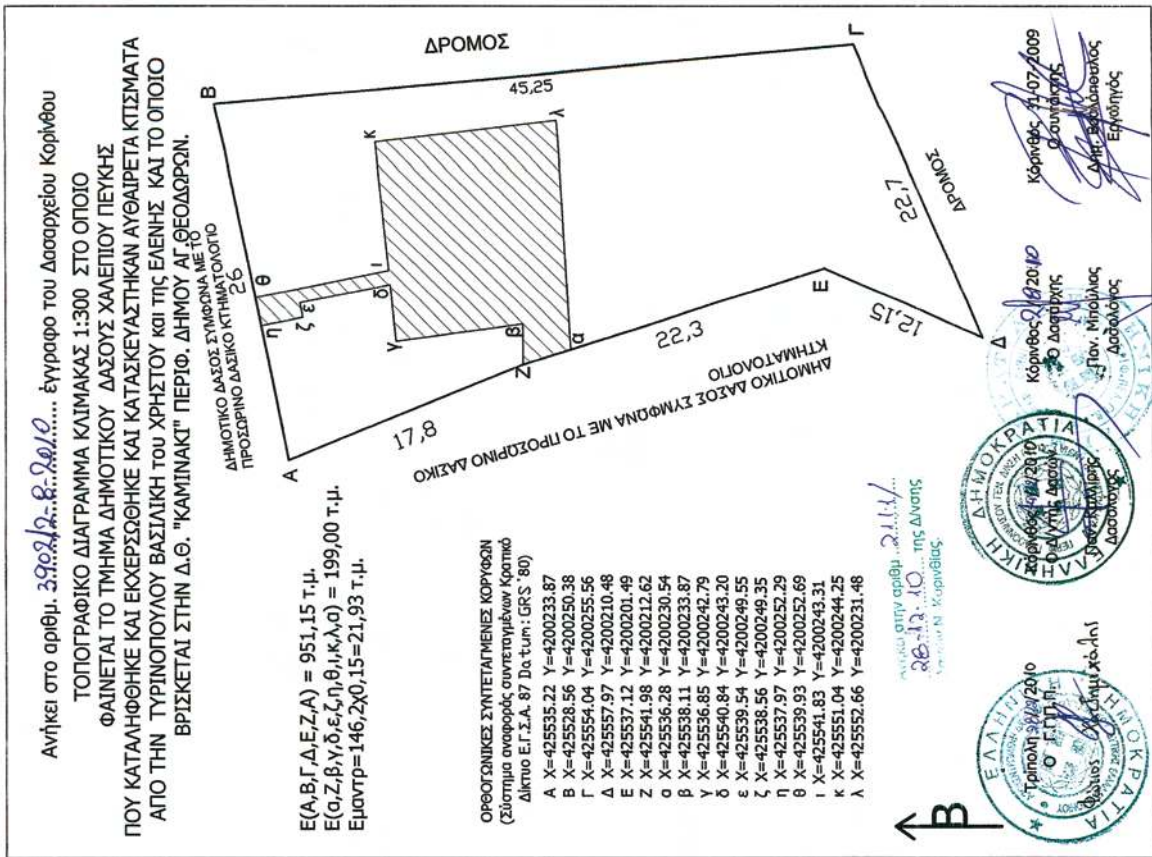

ΑΠΟΣΠΑΣΜΑ ΕΚ ΤΟΥ 424\_200 ΟΡΘΟΦΩΤΟΧΑΡΤΗ  
 (Φωτογραμμετρικό υπόβαθρο από ορθοαναγωγή α/φ  
 έτους 2007)

ΚΛΙΜΑΚΑ 1:5.000

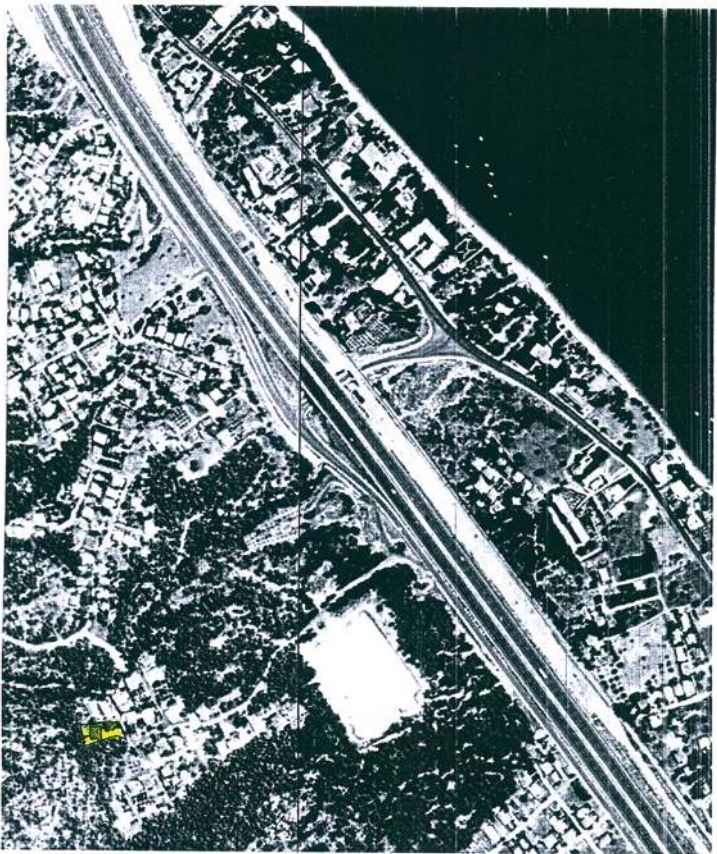

**ΕΘΝΙΚΟ ΤΥΠΟΓΡΑΦΕΙΟ**  
 Για τεχνικούς λόγους στο σχεδιάγραμμα,  
 έγινε σμίκρυνση, κατά ποσοστό 56%

Αριθ. 2491 (4)  
Κήρυξη έκτασης ως αναδασωτέας εμβαδού 1.327,16 τετρ. μέτρων, στη θέση «Ρετσινιάδες» περιφέρειας Δ.Δ. Σουλίου Δήμου Σικωνίων του Νομού Κορινθίας, λόγω εκχέρσωσης.

Ο ΓΕΝΙΚΟΣ ΓΡΑΜΜΑΤΕΑΣ  
ΠΕΡΙΦΕΡΕΙΑΣ ΠΕΛΟΠΟΝΝΗΣΟΥ

Έχοντας υπόψη:

1. Τις διατάξεις:

α) Του Ν. 2503/1997 «Διοίκηση, οργάνωση, στελέχωση της Περιφέρειας, ρύθμιση θεμάτων για την Τοπική Αυτοδιοίκηση και άλλες διατάξεις».

β) Του Ν. 3200/1955 «Περί διοικητικής αποκέντρωσης» όπως τροποποιήθηκε και συμπληρώθηκε με το Ν.Δ. 532/1970 και μεταγενέστερες διατάξεις.

γ) Της παρ. 1 άρθρου 24 και της παρ. 3 άρθρου 117 του Συντάγματος της χώρας μας.

δ) Του Ν. 998/1979 «Περί προστασίας των δασών και των δασικών εν γένει εκτάσεων της χώρας» και συγκεκριμένα των άρθρων 38 και 41, σε συνδυασμό με την παρ. 1 άρθρου 3 του ίδιου Νόμου, όπως έχει τροποποιηθεί και ισχύει σήμερα.

2. Τις Διαταγές του Υπουργείου Γεωργίας:

α) 160417/1180/8-7-80, β) 182447/3049/24-8-80.

3. Την υπ' αριθ. 8441 π.ε./15-1-2008 Πρόταση του Δασαρχείου Κορίνθου και τα στοιχεία που συνοδεύουν αυτή μετά την από 18-12-2007 Έκθεση αυτοψίας-Βεβαίωση παράβασης του Δασολόγου Δασαρχείου Κορίνθου Αλεξίου Αδάμ, σύμφωνα με την οποία η αναφερόμενη στο θέμα έκταση, εμβαδού 1.327,16 τετρ. μέτρων, όπως αυτή αποτυπώνεται με τα στοιχεία 1, 2, 3, 4, 5, 6, 7, 8, 9, 10, 11, 12, 13, 14, 15, 16, 1 στο από 18-12-2007 συνημμένο Τοπογραφικό Διάγραμμα κλίμακας 1:1.000, ενώ καλυπτόταν από δάσος Χαλεπίου πεύκης με συγκόμωση ανωρόφου να υπερβαίνει τα ογδόντα εκατοστά (0.80) και με υπόροφο αείφυλλα πλατύφυλλα (κυρίως κουμαριά, σχίνο και πρίνο) με συγκόμωση μεγαλύτερη από εβδομήντα εκατοστά (0.70), εκχερσώθηκε παράνομα και χωρίς την άδεια της αρμόδιας Δασικής Αρχής μετά το έτος 1987, από τον Βασίλειο Κόλια του Χρήστου, κάτοικο Δ.Δ. Σουλίου Δήμου Σικωνίων Νομού Κορινθίας και συνεπώς επιβάλλεται η κήρυξη της ως αναδασωτέας, αποφασίζουμε:

Κηρύσσουμε ως αναδασωτέα τη Δημόσια έκταση εμβαδού 1.327,16 τετρ. μέτρων, στη θέση «Ρετσινιάδες» περιφέρειας Δ.Δ. Σουλίου Δήμου Σικωνίων Νομού Κορινθίας, η οποία αποτελεί «δάσος» σύμφωνα με την παρ. 1 άρθρου 3 του Ν. 998/79 όπως τροποποιήθηκε και ισχύει σήμερα, αποτυπώνεται με τα στοιχεία 1, 2, 3, 4, 5, 6, 7, 8, 9, 10, 11, 12, 13, 14, 15, 16, 1 στο από 18-12-2007 συνημμένο Τοπογραφικό Διάγραμμα κλίμακας 1:1.000 και εντοπίζεται σε Απόσπασμα του υπ' αριθ. 380 203 Ορθοφωτοχάρτη του Υπουργείου Γεωργίας έτους 1996-97, με κλίμακα 1:5.000, οριοθετείται με τη χρήση συντεταγμένων στο Ε.Γ.Σ.Α.'87, ως εξής:

Σημείο 1	x=382947.35	y=4204790.27
Σημείο 2:	x=382963.63	y=4204802.04
Σημείο 3:	x=382988.14	y=4204794.01
Σημείο 4:	x=383021.5	y=4204828.05
Σημείο 5:	x=383039.11	y=4204812.98
Σημείο 6:	x=383056.72	y=4204788.78
Σημείο 7:	x=383054.4	y=4204781.49
Σημείο 8:	x=383056.09	y=4204771.25
Σημείο 9:	x=383012.95	y=4204732.64
Σημείο 10:	x=383020.43	y=4204758.64
Σημείο 11 :	x=383040.42	y=4204763.93
Σημείο 12:	x=383054.07	y=4204774.13
Σημείο 13:	x=383035.79	y=4204808.16
Σημείο 14:	x=383025.44	y=4204816.65
Σημείο 15:	x=383016.42	y=4204816.65
Σημείο 16:	x=382988.04	y=4204788.87

και συνορεύει:

ΒΟΡΕΙΑ: Με «αναδασωτέα» έκταση

ΝΟΤΙΑ: Με «αναδασωτέα» έκταση

ΑΝΑΤΟΛΙΚΑ: Με μη δασική έκταση

ΔΥΤΙΚΑ: Με «αναδασωτέα» έκταση

όπου σύνταξε ο Δασολόγος του Δασαρχείου Κορίνθου Αλέξιος Αδάμ και θεώρησε ο Δασάρχης, με σκοπό την επανεγκατάσταση με φυσική ή τεχνητή αναγέννηση της δασικής βλάστησης που καταστράφηκε από την εκχέρσωση.

Η απόφαση αυτή να δημοσιευθεί στην Εφημερίδα της Κυβερνήσεως.

Τρίπολη, 28 Δεκεμβρίου 2010

Ο Γενικός Γραμματέας Περιφέρειας  
ΦΩΤΙΟΣ ΧΑΤΖΗΜΙΧΑΛΗΣ



**Δ/ΝΣΗ ΔΑΣΩΝ ΔΑΣΑΡΧΕΙΟ ΚΟΡΙΝΘΟΥ**

Κλίμακα σχεδίου 1:1000

**ΤΟΠΟΓΡΑΦΙΚΟ ΔΙΑΓΡΑΜΜΑ & ΑΠΟΣΠΑΣΜΑ ΕΚ ΤΟΥ 380.203 ΟΡΘΟΦΩΤΟΧΑΡΤΗ Γ.Υ.Σ ΚΛΙΜ.1/5000 ΕΤΟΥΣ 1996**

στο οποίο φαινεται η εκταση (δάσος αναδασωτέο) την οποία εκχερσωσε ο Κώλιας Βασίλειος του Χρήστου & η Νικολέτα Κόλια του Βασιλείου κάτοικοι Σουλίου στην θέση "Ρετσινιάδες" ΔΔ Σουλίου Δήμου Σικυωνίων.

Σχετική η υπ αριθμ 4539/02-8-2007 μνηση του Δασοφ Ψυχή Γεώργιου

Συνολικό Εμβαδόν εκτασης τμήμα Α + τμήμα Β = 2829,99 τ.μ.

*ανήκει στο αριθμ. 2441 Π.Ε. 1/15-1-2008  
Επιτάγιο του Δασαρχείου Κορίνθου*

**ΕΚΧΕΡΣΩΜΕΝΟ ΑΝΑΔΑΣΩΤΕΟ ΔΑΣΟΣ**



Συντεταγμένες σημείων σε ΕΓΣΑ

α/α	X	Ψ
1.	382947.35	4204790.27
2.	382963.63	4204802.04
3.	382988.14	4204794.01
4.	383021.5	4204828.05
5.	383039.11	4204812.98
6.	383056.72	4204788.78
7.	383054.4	4204781.49
8.	383056.09	4204771.25
9.	383012.95	4204732.64
10.	383020.43	4204758.64
11.	383040.42	4204763.93
12.	383054.07	4204774.13
13.	383035.79	4204808.16
14.	383025.44	4204816.65
15.	383016.42	4204816.65
16.	382988.04	4204788.87
17.	383090	4204793
18.	383079	4204825
19.	383077.42	4204827.04

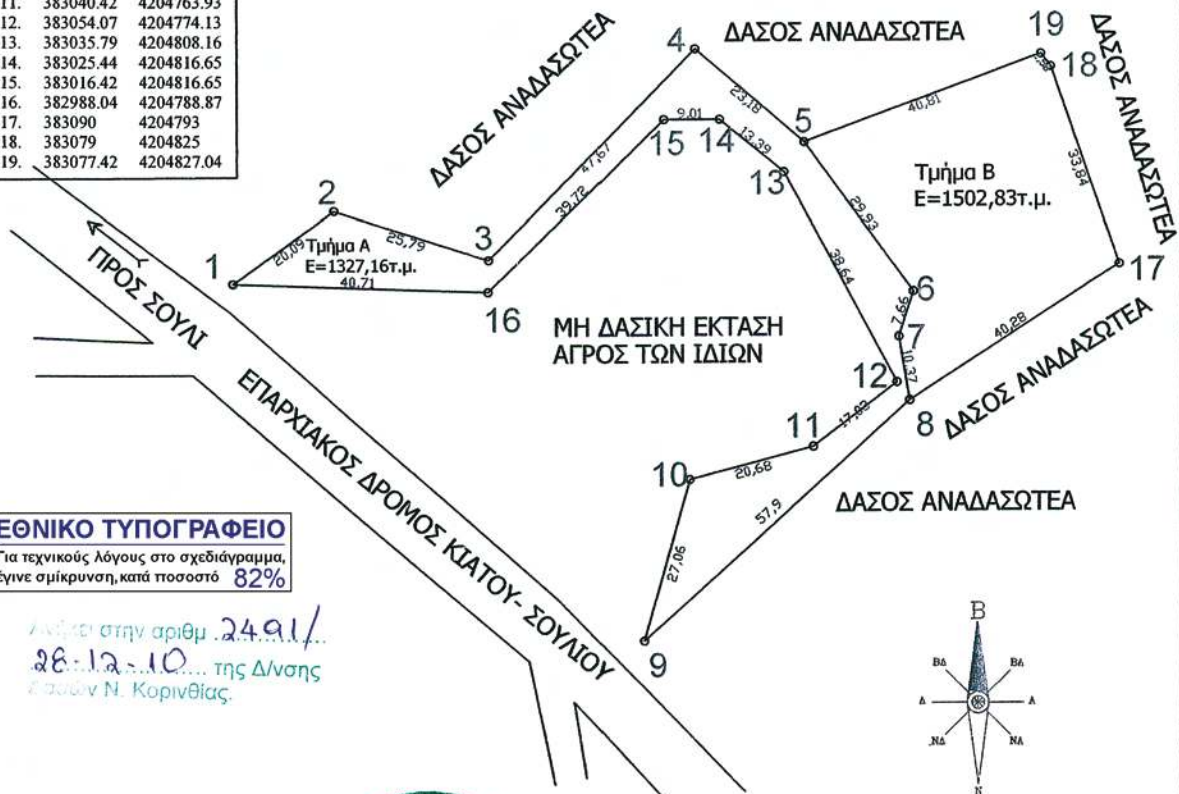

**ΕΘΝΙΚΟ ΤΥΠΟΓΡΑΦΕΙΟ**

Για τεχνικούς λόγους στο σχεδιάγραμμα, έγινε σμίκρυνση, κατά ποσοστό 82%

*Ανήκει στην αριθμ. 2491/...  
28-12-10... της Δ/σης  
Κορίνθου Ν. Κορινθίας.*

Εγκρίθηκε  
Τρίπολη 28/12/2010  
Ο ΓΠΠΠ

Φώτιος Χατζημήχαλης

ΕΛΛΗΝΙΚΗ ΔΗΜΟΚΡΑΤΙΑ  
ΥΠΟΥΡΓΕΙΟ ΠΕΡΙΒΑΛΛΟΝΤΟΣ  
Κορίνθος 21/12/10  
Ο Δ/ντης Δασών

Παναγιώτης Χατζημήχαλης  
Δασολόγος Α' βαθμού

ΔΗΜΟΣ  
Κορίνθος 15/1/2008  
Ο Δασάρχης

Μπούλιας Παν.  
Δασολόγος με Α βαθ

Συντάχθηκε  
Κορίνθος 18-12-2007  
ο Συντάκτης

Αδάμ Αλέξης  
Δασολόγος με Γ βαθ



\* 0 4 0 0 7 5 0 3 1 1 2 1 0 0 0 8 \*

**ΑΠΟ ΤΟ ΕΘΝΙΚΟ ΤΥΠΟΓΡΑΦΕΙΟ**

ΚΑΠΟΔΙΣΤΡΙΟΥ 34 \* ΑΘΗΝΑ 104 32 \* ΤΗΛ. 210 52 79 000 \* FAX 210 52 21 004  
ΗΛΕΚΤΡΟΝΙΚΗ ΔΙΕΥΘΥΝΣΗ: <http://www.et.gr> - e-mail: [webmaster.et@et.gr](mailto:webmaster.et@et.gr)