Signature Not Verified
Digitally signed by Theodoros Moumouris
Date: 2012.10.26 11:26:28 EEST
Reason: Signed PDF (embedded)
Location: Athens, Ethniko Typografio

ΕΦΗΜΕΡΙΣ ΤΗΣ ΚΥΒΕΡΝΗΣΕΩΣ

ΤΗΣ ΕΛΛΗΝΙΚΗΣ ΔΗΜΟΚΡΑΤΙΑΣ

ΤΕΥΧΟΣ ΤΕΤΑΡΤΟ **Αρ. Φύλλου 604**

17 Οκτωβρίου 2012

ΑΠΟΦΑΣΕΙΣ

Αριθμ. 73023

Κύρωση δασικού χάρτη του Δήμου Καλαμαριάς του Νομού Θεσσαλονίκης (άρθρο 17 Ν. 3889/2010).

Ο ΓΕΝΙΚΟΣ ΓΡΑΜΜΑΤΕΑΣ ΑΠΟΚΕΝΤΡΩΜΕΝΗΣ ΔΙΟΙΚΗΣΗΣ ΜΑΚΕΔΟΝΙΑΣ - ΘΡΑΚΗΣ

Έχοντας υπόψη:

1. Τις διατάξεις των άρθρων 13 έως 26, Ν. 3889/2010 (Φ.Ε.Κ. 182Α΄) «Χρηματοδότηση Περιβαλλοντικών Παρεμβάσεων, Πράσινο Ταμείο, Κύρωση Δασικών Χαρτών και άλλες διατάξεις».

2. Τις διατάξεις του άρθρου 28 του Ν. 2664/1998 «Εθνικό Κτηματολόγιο και άλλες διατάξεις» (Φ.Ε.Κ. 275Α΄).

3. Τις διατάξεις των άρθρων 5 και 8 του Ν. 3208/2003 (Φ.Ε.Κ. 303Α΄) «Προστασία των δασικών οικοσυστημάτων, κατάρτιση δασολογίου, ρύθμιση εμπραγμάτων δικαιωμάτων επί δασών και δασικών εν γένει εκτάσεων και άλλες διατάξεις».

4. Τις διατάξεις του Ν. 3818/2010 (Φ.Ε.Κ. 17Α΄), «Προστασία Δασών και Δασικών εκτάσεων του Ν. Αττικής, σύσταση Ειδικής Γραμματείας Επιθεώρησης Περιβάλλοντος και λοιπές διατάξεις».

5. Την 199284/707/14.2.010 (Φ.Ε.Κ. 2159 Β΄) απόφαση Υπουργού Π.Ε.Κ.Α. με την οποία καθορίστηκαν θέματα σχετικά με τις περιπτώσεις της παραγράφου 1 του άρθρου 21 του Ν. 3889/2010, όπως αυτή τροποποιήθηκε με την 115464/154/17-3-2011 (Φ.Ε.Κ. 525 Β΄) απόφαση του Υφυπουργού Π.Ε.Κ.Α. αντίστοιχη.

6. Το Ν. 3861/2010 «Ενίσχυση της διαφάνειας με την υποχρεωτική ανάρτηση νόμων και πράξεων των κυβερνητικών, διοικητικών και αυτοδιοικητικών οργάνων στο διαδίκτυο «Πρόγραμμα Διαύγεια» και άλλες διατάξεις» (ΦΕΚ 112/Α/13-7-2010).

7. Το περιεχόμενο του δασικού χάρτη του Δήμου Καλαμαριάς, που καταρτίστηκε και αναρτήθηκε σύμφωνα με τις ως άνω διατάξεις και θεωρήθηκε με την υπ' αριθ. 34251/3-5-2012 απόφαση του Διευθυντή Δασών Ν. Θεσσαλονίκης, σε εφαρμογή του άρθρου 17 παρ. 2 Ν. 3889/2010 (Φ.Ε.Κ. 182Α΄), κυρώνουμε:

Το δασικό χάρτη του Δήμου Καλαμαριάς του Νομού Θεσσαλονίκης, ως προς τα τμήματά του που περικλείονται με πράσινο περίγραμμα και πράσινη διαγράμμιση, στο συνημμένο διάγραμμα και τον πίνακα (βάση δεδομένων) που συνοδεύει και αποτελούν αναπόσπαστο τμήμα του παρόντος.

Από την ημερομηνία δημοσίευσης της παρούσας ο ανωτέρω δασικός χάρτης καθίσταται οριστικός.

Ο οριστικός δασικός χάρτης τηρείται από το Τμήμα Δασικών Χαρτογραφήσεων της Δ/νσης Δασών Νομού Θεσσαλονίκης.

FID	AREA	PERIMETER	DKA	NOMOS	OTA	KATHGORDX	KATHGORAL1	KATHGORAL2	LABEL_DX	PHOTO_45	PHOTO_60	PHOTO_PO	POLY_X_CO	POLY_Y_CO	PINAKOKXE	LANDTYPE
1	348,964	78,059	1904700001	19	047	ΑΛ			ΑΛ00001	45193191		9812435	412220,323	4493300,871	04120-44910	3
2	749,344	202,609	1904700002	19	047	ΑΛ			ΑΛ00002	45193191		9812435	411192,783	4493217,184	04080-44910	3
3	2205,075	194,275	1904700003	19	047	ΠΔ			ΠΔ00003	45193191		9812434	410567,023	4491998,465	04080-44910	3
4	892,488	192,696	1904700004	19	047	ΑΛ			ΑΛ00004	45193191		9812435	411387,932	4493241,369	04080-44910	3
5	1187,274	180,820	1904700005	19	047	ΑΛ			ΑΛ00005	45193191		9812435	412559,675	4492687,797	04120-44910	3
6	607,052	107,321	1904700006	19	047	ΑΛ			ΑΛ00006	45193191		9812434	411183,724	4491728,783	04080-44910	3
7	397,784	79,979	1904700007	19	047	ΑΛ			ΑΛ00007	45193191		9812435	412016,869	4491841,983	04120-44910	3
8	789,234	128,281	1904700008	19	047	ΑΛ			ΑΛ00008	45193191		9812435	411867,211	4492479,098	04080-44910	3
9	557,835	107,439	1904700009	19	047	ΑΛ			ΑΛ00009	45193191		9812434	410741,537	4492454,294	04080-44910	3
10	415,202	94,180	1904700010	19	047	ΑΛ			ΑΛ00010	45193191		9812434	410857,519	4492511,842	04080-44910	3
11	215,941	61,104	1904700011	19	047	ΑΛ			ΑΛ00011	45193191		9812434	410879,305	4492505,547	04080-44910	3
12	1286,979	143,511	1904700012	19	047	ΑΛ			ΑΛ00012	45193191		9812434	410889,543	4492473,978	04080-44910	3
13	575,742	98,147	1904700013	19	047	ΑΛ			ΑΛ00013	45193191		9812434	410964,307	4492523,960	04080-44910	3
14	568,179	97,350	1904700014	19	047	ΑΛ			ΑΛ00014	45193191		9812434	410986,933	4492495,338	04080-44910	3
15	758,374	130,782	1904700015	19	047	ΑΛ			ΑΛ00015	45193191		9812434	411475,514	4492496,688	04080-44910	3
16	98,702	42,377	1904700016	19	047	ΑΛ			ΑΛ00016	45193191		9812435	412440,157	4492595,733	04120-44910	3
17	1139,961	139,573	1904700017	19	047	ΑΛ			ΑΛ00017	45193191		9812435	411774,708	4492590,691	04080-44910	3
18	6927,871	334,686	1904700018	19	047	ΑΛ			ΑΛ00018	45193191		9812434	410962,540	4492626,839	04080-44910	3
19	1714,434	200,468	1904700019	19	047	ΑΛ			ΑΛ00019	45193191		9812434	411510,502	4492685,197	04080-44910	3
20	100,074	40,192	1904700020	19	047	ΑΛ			ΑΛ00020	45193191		9812434	411136,067	4492761,925	04080-44910	3
21	264,322	71,558	1904700021	19	047	ΑΛ			ΑΛ00021	45193191		9812435	411722,513	4492803,895	04080-44910	3
22	1503,746	208,388	1904700022	19	047	ΑΛ			ΑΛ00022	45193191		9812435	412599,102	4492792,259	04120-44910	3
23	175,432	58,107	1904700023	19	047	ΑΛ			ΑΛ00023	45193191		9812435	411923,685	4492831,498	04080-44910	3
24	1610,978	183,105	1904700024	19	047	ΑΛ			ΑΛ00024	45193191		9812435	411764,256	4492836,590	04080-44910	3
25	137,713	48,073	1904700025	19	047	ΑΛ			ΑΛ00025	45193191		9812435	411963,987	4492857,984	04080-44910	3
26	140,699	48,393	1904700026	19	047	ΑΛ			ΑΛ00026	45193191		9812435	410694,548	4492990,329	04080-44910	3
27	1208,634	143,558	1904700027	19	047	ΑΛ			ΑΛ00027	45193191		9812435	411937,916	4493377,381	04080-44910	3
28	290,776	74,515	1904700028	19	047	ΑΛ			ΑΛ00028	45193191		9812435	411160,678	4493342,414	04080-44910	3
29	274,874	82,971	1904700029	19	047	ΑΛ			ΑΛ00029	45193191		9812434	411702,361	4491856,224	04080-44910	3
30	1974,419	181,672	1904700030	19	047	ΑΛ			ΑΛ00030	45193191		9812435	412323,474	4491849,841	04120-44910	3
31	1977,540	193,802	1904700031	19	047	ΑΛ			ΑΛ00031	45193191		9812434	411404,498	4491866,830	04080-44910	3
32	1096,351	146,104	1904700032	19	047	ΑΛ			ΑΛ00032	45193191		9812435	412098,197	4491891,733	04120-44910	3
33	378,584	85,297	1904700033	19	047	ΑΛ			ΑΛ00033	45193191		9812435	412168,304	4491832,862	04120-44910	3
34	5079,588	289,926	1904700034	19	047	ΑΛ			ΑΛ00034	45193191		9812435	410615,203	4492947,259	04080-44910	3
35	591,369	102,857	1904700035	19	047	ΑΛ			ΑΛ00035	45193191		9812435	412657,178	4493051,187	04120-44910	3
36	163,555	54,823	1904700036	19	047	ΑΛ			ΑΛ00036	45193191		9812435	411582,064	4490997,582	04080-44880	3
37	427,557	88,844	1904700037	19	047	ΑΛ			ΑΛ00037	45193191		9812435	412784,442	4491073,853	04120-44910	3
38	428,250	86,502	1904700038	19	047	ΑΛ			ΑΛ00038	45193191		9812435	412112,626	4493555,994	04120-44910	3
39	3003,609	226,993	1904700039	19	047	ΑΛ			ΑΛ00039	45193191		9812435	412104,987	4493424,668	04120-44910	3
40	429,979	97,968	1904700040	19	047	ΑΛ			ΑΛ00040	45193191		9812435	411748,829	4493301,422	04080-44910	3
41	269,453	89,529	1904700041	19	047	ΑΛ			ΑΛ00041	45193191		9812435	412354,244	4492971,374	04120-44910	3
42	384,892	90,380	1904700042	19	047	ΑΛ			ΑΛ00042	45193191		9812435	411198,046	4492835,160	04080-44910	3
43	168,694	53,151	1904700043	19	047	ΑΛ			ΑΛ00043	45193191		9812434	411203,751	4492647,179	04080-44910	3
44	393,197	81,775	1904700044	19	047	ΑΛ			ΑΛ00044	45193191		9812435	411970,721	4492816,575	04080-44910	3
45	83,701	45,036	1904700045	19	047	ΑΛ			ΑΛ00045	45193191		9812435	412047,098	4492550,542	04120-44910	3
46	740,515	158,547	1904700046	19	047	ΑΛ			ΑΛ00046	45193191		9812435	411976,967	4491394,279	04080-44910	3
47	535,080	100,491	1904700047	19	047	ΑΛ			ΑΛ00047	45193191		9812435	410960,589	4492978,208	04080-44910	3

FID	AREA	PERIMETER	DKA	NOMOS	OTA	KATHGORDX	KATHGORAL1	KATHGORAL2	LABEL_DX	PHOTO_45	PHOTO_60	PHOTO_PO	POLY_X_CO	POLY_Y_CO	PINAKOKXE	LANDTYPE
48	306,213	72,062	1904700048	19	047	ΑΛ			ΑΛ00048	45193191		9812435	411391,720	4492968,194	04080-44910	3
49	163,665	52,451	1904700049	19	047	ΑΛ			ΑΛ00049	45193191		9812489	411979,770	4492832,121	04080-44910	3
50	1106,140	150,746	1904700050	19	047	ΑΛ			ΑΛ00050	45193191		9812435	412234,773	4493123,917	04120-44910	3
51	3337,889	230,962	1904700051	19	047	ΑΛ			ΑΛ00051	45193191		9812435	411716,985	4493107,651	04080-44910	3
52	139,556	82,287	1904700052	19	047	ΑΛ			ΑΛ00052	45193191		9812435	410614,422	4493123,160	04080-44910	3
53	1230,553	170,389	1904700053	19	047	ΑΛ			ΑΛ00053	45193191		9812435	410629,515	4493148,109	04080-44910	3
54	128,849	48,811	1904700054	19	047	ΑΛ			ΑΛ00054	45193191		9812435	410597,525	4493185,736	04080-44910	3
55	252,482	75,669	1904700055	19	047	ΑΛ			ΑΛ00055	45193191		9812435	410690,196	4493187,359	04080-44910	3
56	712,160	159,785	1904700056	19	047	ΑΛ			ΑΛ00056	45193191		9812435	410660,396	4493206,940	04080-44910	3
57	2389,707	257,922	1904700057	19	047	ΑΛ			ΑΛ00057	45193191		9812434	409844,289	4492719,911	04080-44910	3
58	955,927	162,197	1904700058	19	047	ΑΛ			ΑΛ00058	45193191		9812489	412399,152	4492586,626	04120-44910	3
59	192,449	72,801	1904700059	19	047	ΑΛ			ΑΛ00059	45193191		9812489	412310,689	4492567,012	04120-44910	3
60	2470,818	201,791	1904700060	19	047	ΑΛ			ΑΛ00060	45193191		9812435	412340,212	4491600,633	04120-44910	3
61	165,509	53,511	1904700061	19	047	ΑΛ			ΑΛ00061	45193191		9812435	410735,793	4493207,529	04080-44910	3
62	148,632	50,084	1904700062	19	047	ΑΛ			ΑΛ00062	45193191		9812435	410707,359	4493252,217	04080-44910	3
63	213,718	59,422	1904700063	19	047	ΑΛ			ΑΛ00063	45193191		9812435	410784,627	4493275,926	04080-44910	3
64	454,119	198,784	1904700064	19	047	ΑΛ			ΑΛ00064	45193191		9812435	410681,415	4493294,771	04080-44910	3
65	833,353	211,976	1904700065	19	047	ΑΛ			ΑΛ00065	45193191		9812435	410609,466	4493344,494	04080-44910	3
66	219,625	59,216	1904700066	19	047	ΑΛ			ΑΛ00066	45193191		9812435	410666,319	4493380,117	04080-44910	3
67	645,638	105,330	1904700067	19	047	ΑΛ			ΑΛ00067	45193191		9812435	410805,813	4493375,588	04080-44910	3
68	2869,834	228,189	1904700068	19	047	ΑΛ			ΑΛ00068	45193191		9812434	410929,639	4492429,095	04080-44910	3
69	23204,709	1458,061	1904700069	19	047	ΠΔ			ΠΔ00069	45193191		9812434	410335,534	4492204,458	04080-44910	3
70	1325,179	256,351	1904700070	19	047	ΠΔ			ΠΔ00070	45193191		9812434	410255,727	4492317,085	04080-44910	3
71	5133,132	479,106	1904700071	19	047	ΠΔ			ΠΔ00071	45193191		9812434	411388,989	4491251,359	04080-44910	3
72	352,522	105,857	1904700072	19	047	ΑΛ			ΑΛ00072	45193191		9812434	411392,069	4491223,850	04080-44910	3
73	305,648	71,946	1904700073	19	047	ΑΛ			ΑΛ00073	45193191		9812434	411362,040	4491264,936	04080-44910	3
74	1657,769	167,262	1904700074	19	047	ΑΛ			ΑΛ00074	45193191		9812434	410938,051	4492140,107	04080-44910	3
75	172,665	56,838	1904700075	19	047	ΑΛ			ΑΛ00075	45193191		9812435	412683,659	4492163,958	04120-44910	3
76	1426,203	151,539	1904700076	19	047	ΑΛ			ΑΛ00076	45193191		9812435	411978,346	4492140,030	04080-44910	3
77	1679,256	176,895	1904700077	19	047	ΑΛ			ΑΛ00077	45193191		9812434	411296,542	4492102,936	04080-44910	3
78	329,508	93,021	1904700078	19	047	ΑΛ			ΑΛ00078	45193191		9812435	412483,638	4492109,569	04120-44910	3
79	4183,129	256,598	1904700079	19	047	ΑΛ			ΑΛ00079	45193191		9812435	411978,966	4492086,298	04080-44910	3
80	1122,129	161,255	1904700080	19	047	ΑΛ			ΑΛ00080	45193191		9812435	412290,126	4492039,621	04120-44910	3
81	1311,162	143,672	1904700081	19	047	ΑΛ			ΑΛ00081	45193191		9812434	411625,420	4491536,998	04080-44910	3
82	723,975	129,115	1904700082	19	047	ΑΛ			ΑΛ00082	45193191		9812435	412382,868	4492019,178	04120-44910	3
83	513,012	115,339	1904700083	19	047	ΑΛ			ΑΛ00083	45193191		9812434	411640,214	4492019,027	04080-44910	3
84	225,061	68,040	1904700084	19	047	ΑΛ			ΑΛ00084	45193191		9812435	412505,403	4492012,675	04120-44910	3
85	5143,068	354,764	1904700085	19	047	ΑΛ			ΑΛ00085	45193191		9812434	410833,459	4491950,269	04080-44910	3
86	3573,691	268,653	1904700086	19	047	ΑΛ			ΑΛ00086	45193191		9812434	410917,554	4492049,059	04080-44910	3
87	363,321	97,220	1904700087	19	047	ΑΛ			ΑΛ00087	45193191		9812434	411510,658	4491964,995	04080-44910	3
88	483,611	113,823	1904700088	19	047	ΑΛ			ΑΛ00088	45193191		9812434	411344,175	4491317,687	04080-44910	3
89	475,618	119,636	1904700089	19	047	ΠΔ			ΠΔ00089	45193191		9812435	411417,238	4491171,906	04080-44910	3
90	432,660	86,108	1904700090	19	047	ΑΛ			ΑΛ00090	45193191		9812435	411434,775	4491152,994	04080-44910	3
91	163,223	56,663	1904700091	19	047	ΠΔ			ΠΔ00091	45193191		9812435	411475,137	4491141,700	04080-44910	3
92	215,743	96,067	1904700092	19	047	ΑΛ			ΑΛ00092	45193191		9812435	411473,310	4491134,454	04080-44910	3
93	143,340	99,194	1904700093	19	047	ΑΛ			ΑΛ00093	45193191		9812435	411514,759	4491110,123	04080-44910	3
94	2731,283	217,391	1904700094	19	047	ΠΔ			ΠΔ00094	45193191		9812434	411393,586	4491345,311	04080-44910	3

FID	AREA	PERIMETER	DKA	NOMOS	OTA	KATHGORDX	KATHGORAL1	KATHGORAL2	LABEL_DX	PHOTO_45	PHOTO_60	PHOTO_PO	POLY_X_CO	POLY_Y_CO	PINAKOKXE	LANDTYPE
95	107662,897	2247,059	1904700095	19	047	ΑΛ			ΑΛ00095	45193191		9812434	410071,861	4492705,150	04080-44910	3
96	54377,963	1023,789	1904700096	19	047	ΑΛ			ΑΛ00096	45193191		9812434	410279,648	4492794,080	04080-44910	3
97	3263,663	259,084	1904700097	19	047	ΑΛ			ΑΛ00097	45193191		9812435	410256,034	4493034,106	04080-44910	3
98	438,115	176,815	1904700098	19	047	ΑΛ			ΑΛ00098	45193191		9812435	410424,110	4492896,193	04080-44910	3
99	507,066	198,415	1904700099	19	047	ΑΛ			ΑΛ00099	45193191		9812434	410486,717	4492828,403	04080-44910	3
100	484,955	186,494	1904700100	19	047	ΑΛ			ΑΛ00100	45193191		9812434	410561,045	4492748,072	04080-44910	3
101	436,015	162,827	1904700101	19	047	ΑΛ			ΑΛ00101	45193191		9812434	410617,944	4492686,621	04080-44910	3
102	496,033	209,100	1904700102	19	047	ΑΛ			ΑΛ00102	45193191		9812435	410354,289	4492972,021	04080-44910	3
103	1477,746	222,819	1904700103	19	047	ΑΛ			ΑΛ00103	45193191		9812434	410555,148	4492654,617	04080-44910	3
104	1939,470	250,239	1904700104	19	047	ΑΛ			ΑΛ00104	45193191		9812434	410464,901	4492576,637	04080-44910	3
105	24398,525	792,604	1904700105	19	047	ΑΛ			ΑΛ00105	45193191		9812434	410416,487	4492447,104	04080-44910	3
106	6562,987	565,619	1904700106	19	047	ΑΛ			ΑΛ00106	45193191		9812434	410356,751	4492325,404	04080-44910	3
107	17760,925	570,591	1904700107	19	047	ΑΛ			ΑΛ00107	45193191		9812434	410276,215	4492497,840	04080-44910	3
108	345,235	79,591	1904700108	19	047	ΑΛ			ΑΛ00108	45193191		9812434	410504,235	4492217,115	04080-44910	3
109	191,964	91,066	1904700109	19	047	ΑΛ			ΑΛ00109	45193191		9812434	410940,868	4491722,851	04080-44910	3
110	776,110	175,063	1904700110	19	047	ΑΛ			ΑΛ00110	45193191		9812434	411152,095	4491512,922	04080-44910	3
111	188,519	56,868	1904700111	19	047	ΑΛ			ΑΛ00111	45193191		9812435	410842,048	4493443,445	04080-44910	3
112	113,534	48,700	1904700112	19	047	ΑΛ			ΑΛ00112	45193191		9812434	410654,524	4491920,747	04080-44910	3
113	311,028	78,285	1904700113	19	047	ΑΛ			ΑΛ00113	45193191		9812490	412015,471	4491691,042	04120-44910	3
114	14965,032	1016,600	1904700114	19	047	ΑΛ			ΑΛ00114	45193191		9812490	413088,366	4491394,599	04120-44910	3
115	1172,858	143,917	1904700115	19	047	ΑΛ			ΑΛ00115	45193191		9812435	412891,001	4491647,626	04120-44910	3
116	509,359	97,420	1904700116	19	047	ΑΛ			ΑΛ00116	45193191		9812435	411834,453	4491907,783	04080-44910	3
117	243,614	75,154	1904700117	19	047	ΑΛ			ΑΛ00117	45193191		9812435	411828,367	4492114,431	04080-44910	3
118	3068,745	225,799	1904700118	19	047	ΑΛ			ΑΛ00118	45193191		9812435	412033,493	4491564,288	04120-44910	3
119	446,786	102,308	1904700119	19	047	ΑΛ			ΑΛ00119	45193191		9812435	412196,612	4491563,134	04120-44910	3
120	341,782	80,450	1904700120	19	047	ΑΛ			ΑΛ00120	45193191		9812435	412192,613	4491670,219	04120-44910	3
121	451,498	99,456	1904700121	19	047	ΑΛ			ΑΛ00121	45193191		9812434	411508,810	4492038,381	04080-44910	3
122	458,565	113,918	1904700122	19	047	ΑΛ			ΑΛ00122	45193191		9812435	411737,596	4492182,287	04080-44910	3
123	269,234	67,487	1904700123	19	047	ΑΛ			ΑΛ00123	45193191		9812435	412723,430	4491957,507	04120-44910	3
124	785,098	113,765	1904700124	19	047	ΑΛ			ΑΛ00124	45193191		9812435	412632,757	4491062,756	04120-44910	3
125	7573,891	349,920	1904700125	19	047	ΑΛ			ΑΛ00125	45193191		9812434	411592,580	4491371,998	04080-44910	3
126	1804,737	163,715	1904700126	19	047	ΑΛ			ΑΛ00126	45193191		9812435	412913,789	4491216,178	04120-44910	3
127	1347,941	159,970	1904700127	19	047	ΑΛ			ΑΛ00127	45193191		9812435	412264,283	4491173,910	04120-44910	3
128	2513,067	257,437	1904700128	19	047	ΑΛ			ΑΛ00128	45193191		9812435	412416,725	4491129,332	04120-44910	3
129	222,559	78,419	1904700129	19	047	ΑΛ			ΑΛ00129	45193191		9812435	412205,847	4491155,653	04120-44910	3
130	2754,982	229,419	1904700130	19	047	ΑΛ			ΑΛ00130	45193191		9812435	413037,269	4491126,154	04120-44910	3
131	2796,933	223,420	1904700131	19	047	ΑΛ			ΑΛ00131	45193191		9812435	412078,770	4491121,045	04120-44910	3
132	2020,960	217,102	1904700132	19	047	ΑΛ			ΑΛ00132	45193191		9812435	411924,225	4491272,574	04080-44910	3
133	3996,826	376,802	1904700133	19	047	ΑΛ			ΑΛ00133	45193191		9812435	412216,867	4491030,254	04120-44910	3
134	1344,675	172,957	1904700134	19	047	ΑΛ			ΑΛ00134	45193191		9812435	412780,600	4491290,848	04120-44910	3
135	2710,080	217,113	1904700135	19	047	ΑΛ			ΑΛ00135	45193191		9812435	411641,810	4491014,453	04080-44910	3
136	800,937	177,677	1904700136	19	047	ΑΛ			ΑΛ00136	45193191		9812435	412072,286	4490876,778	04120-44880	3
137	46007,248	1379,733	1904700137	19	047	ΑΛ			ΑΛ00137	45193191		9812435	412247,841	4490458,519	04120-44880	3
138	1442,545	152,135	1904700138	19	047	ΑΛ			ΑΛ00138	45193191		9812434	410686,660	4492271,522	04080-44910	3
139	1308,623	153,431	1904700139	19	047	ΑΛ			ΑΛ00139	45193191		9812434	411402,164	4491483,540	04080-44910	3
140	1053,325	129,961	1904700140	19	047	ΑΛ			ΑΛ00140	45193191		9812435	412565,553	4491473,565	04120-44910	3
141	7309,224	398,610	1904700141	19	047	ΑΛ			ΑΛ00141	45193191		9812490	412818,047	4491453,445	04120-44910	3

FID	AREA	PERIMETER	DKA	NOMOS	OTA	KATHGORDX	KATHGORAL1	KATHGORAL2	LABEL_DX	PHOTO_45	PHOTO_60	PHOTO_PO	POLY_X_CO	POLY_Y_CO	PINAKOKXE	LANDTYPE
142	461,524	97,826	1904700142	19	047	ΑΛ			ΑΛ00142	45193191		9812434	411594,514	4491505,381	04080-44910	3
143	6005,999	304,501	1904700143	19	047	ΠΔ			ΠΔ00143	45193191		9812434	411542,070	4491445,421	04080-44910	3
144	451,210	120,185	1904700144	19	047	ΑΛ			ΑΛ00144	45193191		9812434	411283,237	4491289,861	04080-44910	3
145	3148,920	227,885	1904700145	19	047	ΑΛ			ΑΛ00145	45193191		9812490	412865,973	4491333,795	04120-44910	3
146	477,536	93,762	1904700146	19	047	ΑΛ			ΑΛ00146	45193191		9812435	412145,335	4493085,299	04120-44910	3
147	223,665	179,293	1904700147	19	047	ΑΛ			ΑΛ00147	45193191		9812435	410612,416	4493056,748	04080-44910	3
148	205,772	63,269	1904700148	19	047	ΑΛ			ΑΛ00148	45193191		9812435	410649,374	4493035,842	04080-44910	3
149	1455,797	159,190	1904700149	19	047	ΑΛ			ΑΛ00149	45193191		9812435	411094,509	4493047,449	04080-44910	3
150	1465,076	159,144	1904700150	19	047	ΑΛ			ΑΛ00150	45193191		9812435	411156,891	4493067,960	04080-44910	3
151	140,008	51,485	1904700151	19	047	ΑΛ			ΑΛ00151	45193191		9812435	411122,220	4493003,232	04080-44910	3
152	3602,001	245,563	1904700152	19	047	ΑΛ			ΑΛ00152	45193191		9812435	411276,703	4493298,935	04080-44910	3
153	425,160	82,617	1904700153	19	047	ΑΛ			ΑΛ00153	45193191		9812435	412144,022	4493241,239	04120-44910	3
154	368,713	96,797	1904700154	19	047	ΑΛ			ΑΛ00154	45193191		9812435	410494,674	4493208,157	04080-44910	3
155	169,255	63,860	1904700155	19	047	ΑΛ			ΑΛ00155	45193191		9812435	411112,084	4493277,623	04080-44910	3
156	533,943	221,866	1904700156	19	047	ΑΛ			ΑΛ00156	45193191		9812435	410758,800	4493021,047	04080-44910	3
157	408,141	96,131	1904700157	19	047	ΑΛ			ΑΛ00157	45193191		9812435	412164,258	4493507,828	04120-44910	3
158	1481,900	249,420	1904700158	19	047	ΑΛ			ΑΛ00158	45193191		9812434	411375,043	4492221,315	04080-44910	3
159	7550,268	345,887	1904700159	19	047	ΑΛ			ΑΛ00159	45193191		9812434	411749,646	4492268,462	04080-44910	3
160	856,824	136,382	1904700160	19	047	ΑΛ			ΑΛ00160	45193191		9812434	411694,889	4492344,449	04080-44910	3
161	297,640	70,469	1904700161	19	047	ΑΛ			ΑΛ00161	45193191		9812434	411049,175	4492359,642	04080-44910	3
162	110,203	58,330	1904700162	19	047	ΑΛ			ΑΛ00162	45193191		9812435	411817,070	4492406,995	04080-44910	3
163	160,278	55,669	1904700163	19	047	ΑΛ			ΑΛ00163	45193191		9812435	411811,337	4492418,569	04080-44910	3
164	1300,121	145,437	1904700164	19	047	ΑΛ			ΑΛ00164	45193191		9812434	411493,157	4492388,435	04080-44910	3
165	240,812	69,241	1904700165	19	047	ΑΛ			ΑΛ00165	45193191		9812435	411911,802	4492412,781	04080-44910	3
166	180,719	69,961	1904700166	19	047	ΑΛ			ΑΛ00166	45193191		9812435	411929,329	4492501,697	04080-44910	3
167	676,637	112,657	1904700167	19	047	ΑΛ			ΑΛ00167	45193191		9812435	411945,340	4492464,386	04080-44910	3
168	488,165	96,103	1904700168	19	047	ΑΛ			ΑΛ00168	45193191		9812435	412013,167	4492433,323	04120-44910	3
169	878,419	119,610	1904700169	19	047	ΑΛ			ΑΛ00169	45193191		9812435	411963,353	4492424,359	04080-44910	3
170	425,066	83,446	1904700170	19	047	ΑΛ			ΑΛ00170	45193191		9812434	411711,691	4491244,310	04080-44910	3
171	1553,255	182,046	1904700171	19	047	ΑΛ			ΑΛ00171	45193191		9812490	411968,671	4491107,343	04080-44910	3
172	2388,141	205,206	1904700172	19	047	ΠΔ			ΠΔ00172	45193191		9812434	411507,136	4491025,394	04080-44910	3
173	1974,835	183,634	1904700173	19	047	ΑΛ			ΑΛ00173	45193191		9812490	411616,963	4490869,548	04080-44880	3
174	1953,702	227,858	1904700174	19	047	ΑΛ			ΑΛ00174	45193191		9812491	411745,247	4490774,619	04080-44880	3
175	14294,981	846,164	1904700175	19	047	ΠΔ			ΠΔ00175	45193191		9812434	410778,723	4491842,132	04080-44910	3
176	1606,235	192,958	1904700176	19	047	ΠΔ			ΠΔ00176	45193191		9812434	411297,581	4491239,329	04080-44910	3
177	1410,153	193,085	1904700177	19	047	ΠΔ			ΠΔ00177	45193191		9812434	410004,240	4492415,344	04080-44910	3
178	14854,752	856,806	1904700178	19	047	ΠΔ			ΠΔ00178	45193191		9812434	411082,248	4491598,548	04080-44910	3
179	2424,005	215,780	1904700179	19	047	ΠΔ			ΠΔ00179	45193191		9812434	411251,653	4491342,208	04080-44910	3
180	3733,829	502,383	1904700180	19	047	ΠΔ			ΠΔ00180	45193191		9812434	409899,332	4492567,710	04080-44910	3
181	229,869	62,636	1904700181	19	047	ΑΛ			ΑΛ00181	45193191		9812435	411025,188	4493691,296	04080-44910	3
182	124,384	49,189	1904700182	19	047	ΑΛ			ΑΛ00182	45193191		9812435	411189,788	4493598,957	04080-44910	3
183	192,494	55,511	1904700183	19	047	ΑΛ			ΑΛ00183	45193191		9812435	411317,816	4493431,698	04080-44910	3
184	715,095	130,404	1904700184	19	047	ΑΛ			ΑΛ00184	45193191		9812435	411350,743	4493397,946	04080-44910	3
185	468,984	111,707	1904700185	19	047	ΑΛ			ΑΛ00185	45193191		9812435	411396,969	4493317,794	04080-44910	3
186	1859,354	256,808	1904700186	19	047	ΑΛ			ΑΛ00186	45193191		9812435	412033,485	4491413,116	04120-44910	3
187	972,493	147,870	1904700187	19	047	ΑΛ			ΑΛ00187	45193191		9812434	411190,107	4492181,742	04080-44910	3
188	604,487	99,529	1904700188	19	047	ΑΛ			ΑΛ00188	45193191		9812434	411161,331	4492210,846	04080-44910	3

FID	AREA	PERIMETER	DKA	NOMOS	OTA	KATHGORDX	KATHGORAL1	KATHGORAL2	LABEL_DX	PHOTO_45	PHOTO_60	PHOTO_PO	POLY_X_CO	POLY_Y_CO	PINAKOKXE	LANDTYPE
189	1096,496	132,373	1904700189	19	047	ΑΛ			ΑΛ00189	45193191		9812434	411139,489	4492233,686	04080-44910	3
190	2564,194	339,664	1904700190	19	047	ΑΛ			ΑΛ00190	45193191		9812435	412955,874	4491392,193	04120-44910	3
191	231,442	76,166	1904700191	19	047	ΑΛ			ΑΛ00191	45193191		9812435	412384,947	4491281,302	04120-44910	3
192	841,282	116,118	1904700192	19	047	ΑΛ			ΑΛ00192	45193191		9812435	412460,278	4491355,063	04120-44910	3
193	3204,327	293,883	1904700193	19	047	ΑΛ			ΑΛ00193	45193191		9812435	411949,967	4491507,636	04080-44910	3
194	936,082	149,595	1904700194	19	047	ΑΛ			ΑΛ00194	45193191		9812435	412194,583	4491339,424	04120-44910	3
195	1647,812	201,811	1904700195	19	047	ΑΛ			ΑΛ00195	45193191		9812435	412615,482	4491306,900	04120-44910	3
196	107,311	48,627	1904700196	19	047	ΑΛ			ΑΛ00196	45193191		9812435	411106,392	4492997,858	04080-44910	3
197	1002,521	171,822	1904700197	19	047	ΑΛ			ΑΛ00197	45193191		9812435	411053,841	4493237,242	04080-44910	3
198	547,391	102,477	1904700198	19	047	ΑΛ			ΑΛ00198	45193191		9812435	412403,192	4492880,944	04120-44910	3
199	2616,690	208,095	1904700199	19	047	ΑΛ			ΑΛ00199	45193191		9812435	412320,010	4491663,787	04120-44910	3
200	266,935	66,653	1904700200	19	047	ΑΛ			ΑΛ00200	45193191		9812435	411806,414	4491649,270	04080-44910	3
201	39,711	32,519	1904700201	19	047	ΑΛ			ΑΛ00201	45193191		9812490	411845,021	4491641,821	04080-44910	3
202	1550,326	173,917	1904700202	19	047	ΑΛ			ΑΛ00202	45193191		9812435	410982,282	4493132,602	04080-44910	3
203	564,916	96,090	1904700203	19	047	ΑΛ			ΑΛ00203	45193191		9812435	412503,697	4493112,878	04120-44910	3
204	970,706	124,627	1904700204	19	047	ΑΛ			ΑΛ00204	45193191		9812434	410596,002	4492781,732	04080-44910	3
205	120,988	44,056	1904700205	19	047	ΑΛ			ΑΛ00205	45193191		9812434	411285,674	4492694,508	04080-44910	3
206	6076,306	310,529	1904700206	19	047	ΑΛ			ΑΛ00206	45193191		9812435	411957,369	4490908,799	04080-44880	3
207	6158122,207	54597,890	1904700207	19	047	ΑΑ			ΑΑ00207	45193191		9812434	411663,270	4492181,890	04080-44910	3

Η απόφαση αυτή να δημοσιευθεί στην Εφημερίδα της Κυβερνήσεως.

Θεσσαλονίκη, 13 Σεπτεμβρίου 2012

Ο Γενικός Γραμματέας Αποκεντρωμένης Διοίκησης
ΑΘΑΝΑΣΙΟΣ ΚΑΡΟΥΝΤΖΟΣ

ΥΠΟΥΡΓΕΙΟ ΠΕΡΙΒΑΛΛΟΝΤΟΣ, ΕΝΕΡΓΕΙΑΣ & ΚΛΙΜΑΤΙΚΗΣ ΑΛΛΑΓΗΣ
ΚΤΗΜΑΤΟΛΟΓΙΟ Α.Ε.

ΑΠΟΚΕΝΤΡΩΜΕΝΗ ΔΙΟΙΚΗΣΗ ΜΑΚΕΔΟΝΙΑΣ ΘΡΑΚΗΣ
ΓΕΝΙΚΗ ΔΙΕΥΘΥΝΣΗ ΔΑΣΩΝ ΚΑΙ ΑΓΡΟΤΙΚΩΝ ΥΠΟΘΕΣΕΩΝ
ΔΙΕΥΘΥΝΣΗ ΔΑΣΩΝ ΝΟΜΟΥ ΘΕΣΣΑΛΟΝΙΚΗΣ

ΝΟΜΟΣ ΘΕΣΣΑΛΟΝΙΚΗΣ (19)
ΔΗΜΟΤΙΚΗ / ΤΟΠΙΚΗ ΚΟΙΝΟΤΗΤΑ ΚΑΛΑΜΑΡΙΑΣ (047)
ΔΗΜΟΥ ΚΑΛΑΜΑΡΙΑΣ

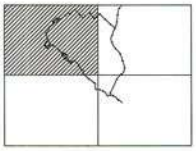

ΔΑΣΙΚΟΣ ΧΑΡΤΗΣ

ΚΛΙΜΑΚΑ 1 : 5.000

ΚΩΔΙΚΟΣ ΦΥΛΛΟΥ ΕΘΝΙΚΟΥ ΚΤΗΜΑΤΟΛΟΓΙΟΥ: 04080-44910/5

ΔΙΑΓΡΑΜΜΑ ΣΥΝΔΕΣΗΣ ΦΥΛΛΩΝ

04040-44940/5	04080-44940/5	04120-44940/5
04040-44910/5	04080-44910/5	04120-44910/5
04040-44880/5	04080-44880/5	04120-44880/5

ΗΜΕΡΟΜΗΝΙΑ ΣΥΝΤΑΞΗΣ: ΙΟΥΝΙΟΣ 2000

ΗΜΕΡΟΜΗΝΙΑ ΑΝΑΜΟΡΦΩΣΗΣ: ΝΟΕΜΒΡΙΟΣ 2011

ΦΩΤΟΛΗΨΙΑ: 2007 - 2009

ΥΠΟΜΝΗΜΑ

- ΔΑΣΗ ΚΑΙ ΔΑΣΙΚΕΣ ΕΚΤΑΣΕΙΣ ΣΤΙΣ Α/Φ ΠΑΛΑΙΟΤΕΡΗΣ ΛΗΨΗΣ Η ΠΡΟΦΗΣΤΑΜΕΝΑ ΣΤΟΙΧΕΙΑ
- ΔΑΣΗ ΚΑΙ ΔΑΣΙΚΕΣ ΕΚΤΑΣΕΙΣ ΣΤΙΣ Α/Φ ΠΡΟΣΦΑΤΗΣ ΛΗΨΗΣ & ΣΤΙΣ ΑΥΤΟΨΙΕΣ*
- ΤΕΛΕΣΙΔΙΚΕΣ ΠΡΑΞΕΙΣ & ΑΠΟΦΑΣΕΙΣ ΧΑΡΑΚΤΗΡΙΣΜΟΥ
- ΑΝΑΔΑΣΩΤΕΕΣ Η ΔΑΣΩΤΕΕΣ ΕΚΤΑΣΕΙΣ
- ΑΛΣΗ ΚΑΙ ΠΑΡΚΑ ΕΝΤΟΣ ΣΧΕΔΙΩΝ ΠΟΛΕΩΣ
- Όρια Εποικιστικών Εκτάσεων
- Όρια Εμπορευμάτων Σχιστών-Πλίνων / Ονομάτων
- Όρια Κτηματογραφήσεως περιοχής Ν. 248/1976
- Κυρωμένες Εκτάσεις
- Όρια Κυρωμένων Εκτάσεων
- Αυτή θάλασσα / Λίμνη / Λιμνοθάλασσα
- Όρια Δημοτικής / Τοπικής Κοινότητας
- Όρια Νομού
- Όρια Κράτους

ΔΔ	ΔΑΣΗ ΚΑΙ ΔΑΣΙΚΕΣ ΕΚΤΑΣΕΙΣ ΣΤΙΣ Α/Φ ΠΑΛΑΙΟΤΕΡΗΣ ΛΗΨΗΣ Η ΠΡΟΦΗΣΤΑΜΕΝΑ ΣΤΟΙΧΕΙΑ ΔΑΣΗ ΚΑΙ ΔΑΣΙΚΕΣ ΕΚΤΑΣΕΙΣ ΣΤΙΣ Α/Φ ΠΡΟΣΦΑΤΗΣ ΛΗΨΗΣ & ΣΤΙΣ ΑΥΤΟΨΙΕΣ
ΔΑ	ΔΑΣΗ ΚΑΙ ΔΑΣΙΚΕΣ ΕΚΤΑΣΕΙΣ ΣΤΙΣ Α/Φ ΠΑΛΑΙΟΤΕΡΗΣ ΛΗΨΗΣ Η ΠΡΟΦΗΣΤΑΜΕΝΑ ΣΤΟΙΧΕΙΑ ΑΛΛΗΣ ΜΟΡΦΗΣ / ΚΑΛΥΨΗΣ ΕΚΤΑΣΕΙΣ ΣΤΙΣ Α/Φ ΠΡΟΣΦΑΤΗΣ ΛΗΨΗΣ & ΣΤΙΣ ΑΥΤΟΨΙΕΣ
ΑΔ	ΑΛΛΗΣ ΜΟΡΦΗΣ / ΚΑΛΥΨΗΣ ΕΚΤΑΣΕΙΣ ΣΤΙΣ Α/Φ ΠΑΛΑΙΟΤΕΡΗΣ ΛΗΨΗΣ ΔΑΣΗ ΚΑΙ ΔΑΣΙΚΕΣ ΕΚΤΑΣΕΙΣ ΣΤΙΣ Α/Φ ΠΡΟΣΦΑΤΗΣ ΛΗΨΗΣ & ΣΤΙΣ ΑΥΤΟΨΙΕΣ
ΑΑ	ΑΛΛΗΣ ΜΟΡΦΗΣ / ΚΑΛΥΨΗΣ ΕΚΤΑΣΕΙΣ ΣΤΙΣ Α/Φ ΠΑΛΑΙΟΤΕΡΗΣ ΛΗΨΗΣ ΑΛΛΗΣ ΜΟΡΦΗΣ / ΚΑΛΥΨΗΣ ΕΚΤΑΣΕΙΣ ΣΤΙΣ Α/Φ ΠΡΟΣΦΑΤΗΣ ΛΗΨΗΣ & ΣΤΙΣ ΑΥΤΟΨΙΕΣ
ΠΔ	ΤΕΛΕΣΙΔΙΚΕΣ ΠΡΑΞΕΙΣ & ΑΠΟΦΑΣΕΙΣ ΧΑΡΑΚΤΗΡΙΣΜΟΥ - ΔΑΣΙΚΕΣ
ΠΑ	ΤΕΛΕΣΙΔΙΚΕΣ ΠΡΑΞΕΙΣ & ΑΠΟΦΑΣΕΙΣ ΧΑΡΑΚΤΗΡΙΣΜΟΥ - ΜΗ ΔΑΣΙΚΕΣ
ΑΝ	ΑΝΑΔΑΣΩΤΕΕΣ Η ΔΑΣΩΤΕΕΣ ΕΚΤΑΣΕΙΣ
ΑΛ	ΑΛΣΗ ΚΑΙ ΠΑΡΚΑ ΕΝΤΟΣ ΣΧΕΔΙΩΝ ΠΟΛΕΩΣ

ΧΡΟΝΟΛΟΓΙΚΟ ΔΙΑΓΡΑΜΜΑ ΚΑΛΥΨΗΣ ΑΕΡΟΦΩΤΟΓΡΑΦΙΩΝ

Α/Φ έτους 2007

Ελληνικό Γεωδαιτικό Σύστημα Αναφοράς 1987 (Ε.Γ.Σ.Α. '87)

Ελλειψοειδές αναφοράς GRS 80 (a = 6. 378 137 m, 1/f = 298.257222101)

Προβολή: Εγκάρσια Μερκατορική

Κεντρικός Μεσημβρινός λο = 24° 00' 00" με Κο = 0.999600

Τεταμένη Κεντρικού Μεσημβρινού +500 000.00 m

Γεωμετρικό Πλάτος Αναφοράς: 0° 00' 00"

ΣΥΝΤΑΞΗ: ΦΑΣΟΥΛΑΣ Φ. - ΔΙΑΜΑΝΤΟΠΟΥΛΟΣ Σ.

ΑΝΑΛΟΚΟΣ
ΑΡΜΟΝΙΑ Ε.Τ.Ε. - ΥΔΡΟΜΕΛΕΤΗΤΙΚΗ Ε.Ε.
ΑΝΤΩΝΟΥΔΗΣ Α. - ΒΑΡΔΟΛΟΜΑΙΟΣ Δ. - ΚΑΡΑΤΟΣΙΟΣ Κ.
ΜΟΥΣΤΑΚΑΣ Γ. - ΙΕΣΤΟΣ Ν. - ΣΠΗΡΙΔΟΠΟΥΛΟΣ Γ.

"ΧΩΡΟΤΕΧΝΙΚΗ"
(Γ. ΠΑΠΑΚΩΝΣΤΑΝΤΙΝΟΥ - Ι. ΚΑΚΑΝΗΣ - Ν. ΜΑΚΡΑΚΗΣ Ο.Ε.)

ΝΕΔΑΣ Α. - ΚΡΙΤΣΙΝΕΛΗ Ε.
ΓΕΩΡΓΙΑΔΟΥ Μ. - ΕΛΕΥΘΕΡΙΟΥ Ε. - ΚΟΥΤΣΟΥΡΑ Σ.

ΕΛΕΓΧΟΣ ΧΑΡΤΩΝ: ΤΜΗΜΑ ΔΑΣΙΚΩΝ ΧΑΡΤΟΓΡΑΦΗΣΕΩΝ ΝΟΜΟΥ ΘΕΣΣΑΛΟΝΙΚΗΣ

ΠΡΟΣΤΑΜΕΝΟΣ: Αγγέλου Κυριακή, Δασολόγος
Κατζιλιέρης Ιωάννης, Δασολόγος
Δημητριαδοπούλου Αικατερίνη, Δασολόγος
Γουμενίδη Αμαλία, Δασολόγος
Πιμπτσός Κωνσταντίνος, Δασολόγος
Νικόλας Χρήστος, Δασολόγος
Γιαννάκης Αγγελος, Τοπογράφος Μηχανικός

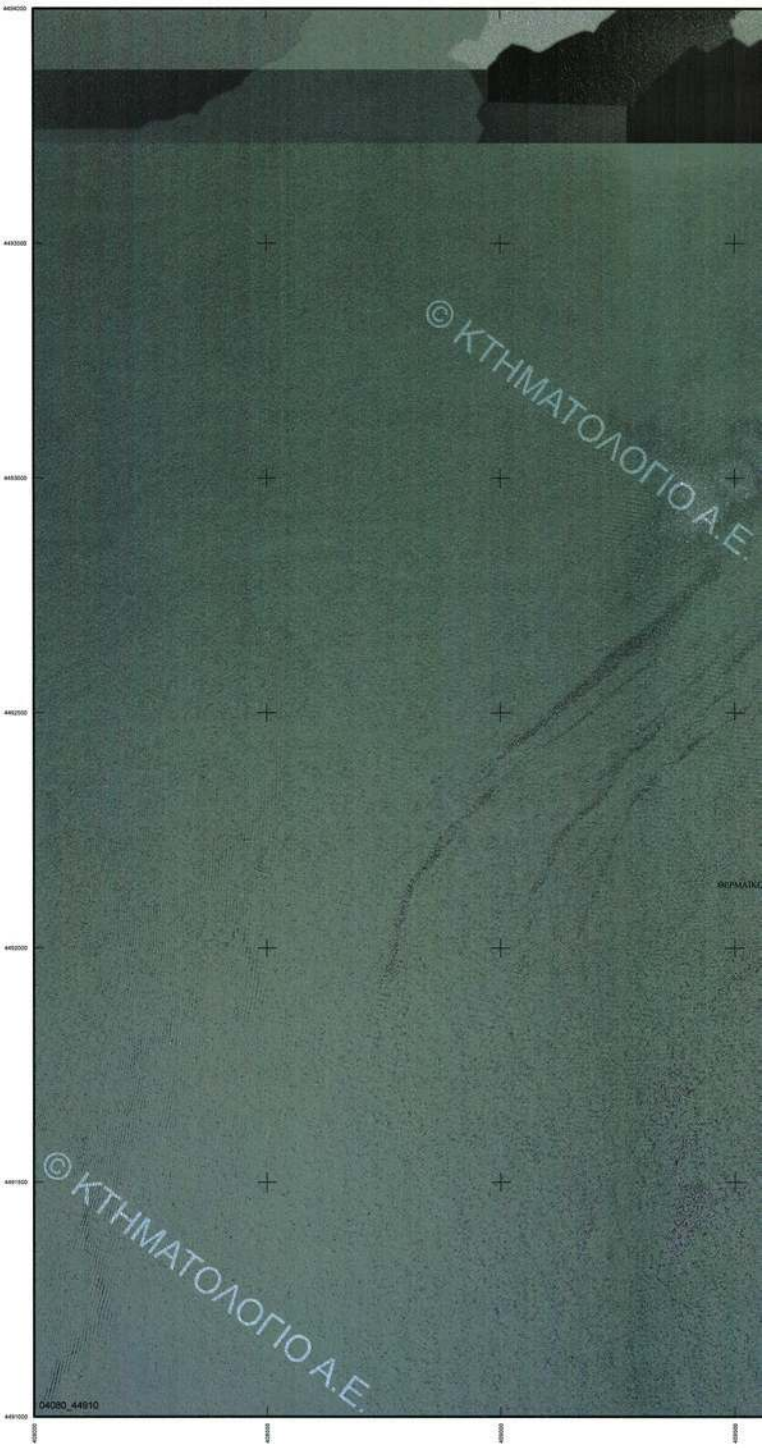

ΕΘΝΙΚΟ ΤΥΠΟΓΡΑΦΕΙΟ
Για τεχνικούς λόγους στο σχεδιάγραμμα, έγινε σμίκρυνση, κατά ποσοστό 31%

ΚΩΔΙΚΟΣ ΦΥΛΛΟΥ ΕΘΝΙΚΟΥ ΚΤΗΜΑΤΟΛΟΓΙΟΥ: 04080-44910/5
ΑΛ00057
ΑΛ00096
ΑΛ00100
ΑΛ00103
ΑΛ00104
ΑΛ00095
ΑΛ00107
ΑΛ00105
ΠΔ00180
ΠΔ00177
ΑΑ00207

ΥΠΟΥΡΓΕΙΟ ΠΕΡΙΒΑΛΛΟΝΤΟΣ, ΕΝΕΡΓΕΙΑΣ & ΚΛΙΜΑΤΙΚΗΣ ΑΛΛΑΓΗΣ
ΚΤΗΜΑΤΟΛΟΓΙΟ Α.Ε.

ΑΠΟΚΕΝΤΡΩΜΕΝΗ ΔΙΟΙΚΗΣΗ ΜΑΚΕΔΟΝΙΑΣ ΘΡΑΚΗΣ
ΓΕΝΙΚΗ ΔΙΕΥΘΥΝΣΗ ΔΑΣΩΝ ΚΑΙ ΑΓΡΟΤΙΚΩΝ ΥΠΟΘΕΣΕΩΝ
ΔΙΕΥΘΥΝΣΗ ΔΑΣΩΝ ΝΟΜΟΥ ΘΕΣΣΑΛΟΝΙΚΗΣ

ΝΟΜΟΣ ΘΕΣΣΑΛΟΝΙΚΗΣ (19)
ΔΗΜΟΤΙΚΗ / ΤΟΠΙΚΗ ΚΟΙΝΟΤΗΤΑ ΚΑΛΑΜΑΡΙΑΣ (047)
ΔΗΜΟΥ ΚΑΛΑΜΑΡΙΑΣ

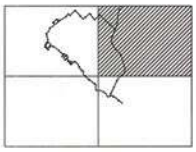

ΔΑΣΙΚΟΣ ΧΑΡΤΗΣ

ΚΛΙΜΑΚΑ 1 : 5.000

ΚΩΔΙΚΟΣ ΦΥΛΛΟΥ ΕΘΝΙΚΟΥ ΚΤΗΜΑΤΟΛΟΓΙΟΥ: 04120-44910/5

ΔΙΑΓΡΑΜΜΑ ΣΥΝΔΕΣΗΣ ΦΥΛΛΩΝ

04080-44940/5	04120-44940/5	04160-44940/5
04080-44910/5	04120-44910/5	04160-44910/5
04080-44880/5	04120-44880/5	04160-44880/5

ΗΜΕΡΟΜΗΝΙΑ ΣΥΝΤΑΞΗΣ: ΙΟΥΝΙΟΣ 2000

ΗΜΕΡΟΜΗΝΙΑ ΑΝΑΜΟΡΦΩΣΗΣ: ΝΟΕΜΒΡΙΟΣ 2011

ΦΩΤΟΛΗΨΙΑ: 2007 - 2009

ΥΠΟΜΝΗΜΑ

- ΔΑΣΗ ΚΑΙ ΔΑΣΙΚΕΣ ΕΚΤΑΣΕΙΣ ΣΤΙΣ Α/Φ ΠΑΛΑΙΟΤΕΡΗΣ ΛΗΨΗΣ Η ΠΡΟΥΦΙΣΤΑΜΕΝΑ ΣΤΟΙΧΕΙΑ
- ΔΑΣΗ ΚΑΙ ΔΑΣΙΚΕΣ ΕΚΤΑΣΕΙΣ ΣΤΙΣ Α/Φ ΠΡΟΣΦΑΤΗΣ ΛΗΨΗΣ & ΣΤΙΣ ΑΥΤΟΝΕΣ*
- ΤΕΛΕΣΙΔΙΚΕΣ ΠΡΑΞΕΙΣ & ΑΠΟΦΑΣΕΙΣ ΧΑΡΑΚΤΗΡΙΣΜΟΥ
- ΑΝΑΔΑΣΩΤΕΣ Η ΔΑΣΩΤΕΣ ΕΚΤΑΣΕΙΣ
- ΑΛΣΗ ΚΑΙ ΠΑΡΚΑ ΕΝΤΟΣ ΣΧΕΔΙΩΝ ΠΟΛΕΩΣ
- Όριο Εποικιστικών Εκτάσεων
- Όριο Εγκαταστάσεων Σχιστών Πέτρων / Ορυγμάτων
- Όριο Κτηματογραφήσεως περιοχής Ν. 248/1976
- Κυρωμένες Εκτάσεις
- Όριο Κυρωμένων Εκτάσεων
- Αυτή θαλασσίας / Αμμής / Λιμνοθάλασσας
- Όριο Δημοτικής / Τοπικής Κοινότητας
- Όριο Νομού
- Όριο Κράτους

ΔΔ	ΔΑΣΗ ΚΑΙ ΔΑΣΙΚΕΣ ΕΚΤΑΣΕΙΣ ΣΤΙΣ Α/Φ ΠΑΛΑΙΟΤΕΡΗΣ ΛΗΨΗΣ Η ΠΡΟΥΦΙΣΤΑΜΕΝΑ ΣΤΟΙΧΕΙΑ ΔΑΣΗ ΚΑΙ ΔΑΣΙΚΕΣ ΕΚΤΑΣΕΙΣ ΣΤΙΣ Α/Φ ΠΡΟΣΦΑΤΗΣ ΛΗΨΗΣ & ΣΤΙΣ ΑΥΤΟΝΕΣ
ΔΑ	ΔΑΣΗ ΚΑΙ ΔΑΣΙΚΕΣ ΕΚΤΑΣΕΙΣ ΣΤΙΣ Α/Φ ΠΑΛΑΙΟΤΕΡΗΣ ΛΗΨΗΣ Η ΠΡΟΥΦΙΣΤΑΜΕΝΑ ΣΤΟΙΧΕΙΑ ΑΛΛΗΣ ΜΟΡΦΗΣ / ΚΑΛΥΨΗΣ ΕΚΤΑΣΕΙΣ ΣΤΙΣ Α/Φ ΠΡΟΣΦΑΤΗΣ ΛΗΨΗΣ & ΣΤΙΣ ΑΥΤΟΝΕΣ
ΑΔ	ΑΛΛΗΣ ΜΟΡΦΗΣ / ΚΑΛΥΨΗΣ ΕΚΤΑΣΕΙΣ ΣΤΙΣ Α/Φ ΠΑΛΑΙΟΤΕΡΗΣ ΛΗΨΗΣ ΔΑΣΗ ΚΑΙ ΔΑΣΙΚΕΣ ΕΚΤΑΣΕΙΣ ΣΤΙΣ Α/Φ ΠΡΟΣΦΑΤΗΣ ΛΗΨΗΣ & ΣΤΙΣ ΑΥΤΟΝΕΣ
ΑΑ	ΑΛΛΗΣ ΜΟΡΦΗΣ / ΚΑΛΥΨΗΣ ΕΚΤΑΣΕΙΣ ΣΤΙΣ Α/Φ ΠΑΛΑΙΟΤΕΡΗΣ ΛΗΨΗΣ ΑΛΛΗΣ ΜΟΡΦΗΣ / ΚΑΛΥΨΗΣ ΕΚΤΑΣΕΙΣ ΣΤΙΣ Α/Φ ΠΡΟΣΦΑΤΗΣ ΛΗΨΗΣ & ΣΤΙΣ ΑΥΤΟΝΕΣ
ΠΔ	ΤΕΛΕΣΙΔΙΚΕΣ ΠΡΑΞΕΙΣ & ΑΠΟΦΑΣΕΙΣ ΧΑΡΑΚΤΗΡΙΣΜΟΥ - ΔΑΣΙΚΕΣ
ΠΑ	ΤΕΛΕΣΙΔΙΚΕΣ ΠΡΑΞΕΙΣ & ΑΠΟΦΑΣΕΙΣ ΧΑΡΑΚΤΗΡΙΣΜΟΥ - ΜΗ ΔΑΣΙΚΕΣ
ΑΝ	ΑΝΑΔΑΣΩΤΕΣ Η ΔΑΣΩΤΕΣ ΕΚΤΑΣΕΙΣ
ΑΛ	ΑΛΣΗ ΚΑΙ ΠΑΡΚΑ ΕΝΤΟΣ ΣΧΕΔΙΩΝ ΠΟΛΕΩΣ

ΧΡΟΝΟΛΟΓΙΚΟ ΔΙΑΓΡΑΜΜΑ ΚΑΛΥΨΗΣ ΑΕΡΟΦΩΤΟΓΡΑΦΙΩΝ

Α/Φ έτους 2007

Ελληνικό Γεωδυτικό Σύστημα Αναφοράς 1987 (Ε.Γ.Σ.Α. '87)

Ελλειψοειδές αναφοράς GRS 80 (a = 6 378 137 m, 1/f = 298.257222101)

Προβολή: Εγκάρσια Μερκατορική

Κεντρικός Μεσημβρινός λο = 24° 00' 00" με Ko = 0.999600

Τεταμένη Κεντρικού Μεσημβρινού: +500 000.00 m

Γεωγραφικό Πλάτος Αναφοράς: 0° 00' 00"

ΣΥΝΤΑΞΗ: ΦΑΣΟΥΛΑΣ Φ. - ΔΙΑΜΑΝΤΟΠΟΥΛΟΣ Σ.

ΑΝΑΔΟΧΟΙ: ΑΡΜΟΝΙΑ Ε.Τ.Ε. - ΥΔΡΟΜΕΛΕΤΗΤΙΚΗ Ε.Ε.
ΑΝΤΩΝΟΥΔΗΣ Α. - ΒΑΡΘΟΛΟΜΑΙΟΣ Δ. - ΚΑΡΑΤΟΣΙΟΣ Χ.
ΜΟΥΣΤΑΚΑΣ Γ. - ΙΣΣΤΟΣ Ν. - ΣΠΥΡΙΔΟΠΟΥΛΟΣ Γ.
"ΚΩΡΟΤΕΧΝΙΚΗ"
(Γ. ΠΑΠΑΚΩΝΣΤΑΝΤΙΝΟΥ - Ι. ΚΑΚΑΝΗΣ - Ν. ΜΑΚΡΑΚΗΣ Ο.Ε.)
ΝΕΔΑΣ Α. - ΚΡΙΤΣΙΝΕΛΗ Ε.
ΓΕΩΡΓΙΑΔΟΥ Μ. - ΕΛΕΥΘΕΡΙΟΥ Ε. - ΚΟΥΤΣΟΥΡΑ Σ.

ΕΛΕΓΧΟΣ ΧΑΡΤΩΝ: ΤΜΗΜΑ ΔΑΣΙΚΩΝ ΧΑΡΤΟΓΡΑΦΗΣΕΩΝ ΝΟΜΟΥ ΘΕΣΣΑΛΟΝΙΚΗΣ
ΠΡΟΣΤΑΜΕΝΟΣ: Αυράλιος Κωνστ. Δασολόγος
Χαλιλαλιμπίδου Ιωάννα, Δασολόγος
Δημητριανοπούλου Αικατερίνη, Δασολόγος
Γκιμπούζη Φωτίλη, Δασολόγος
Παρτσινός Κωνσταντίνος, Δασολόγος
Κάλλας Χρήστος, Δασολόγος
Γιανάκης Αγγελος, Τοπογράφος Μηχανικός

ΕΘΕΩΡΗΘΗΚΕ
Ο ΔΙΕΥΘΥΝΤΗΣ ΔΑΣΩΝ ΝΟΜΟΥ ΘΕΣΣΑΛΟΝΙΚΗΣ
Δ. Κ. Κρεστάς, Δασολόγος, Δασικός
(Υπογραφή, Σφραγίδα, ονομ. υπογραφή)

ΚΥΡΩΘΗΚΕ
με αριθ. 73023/16-9-2011
Ο ΓΕΝΙΚΟΣ ΓΡΑΜΜΑΤΕΑΣ
ΑΠΟΚΕΝΤΡΩΜΕΝΗΣ ΔΙΟΙΚΗΣΗΣ
Αθανάσιος Κ. Κωνσταντίνου
(Υπογραφή, Σφραγίδα, ονομ. υπογραφή)

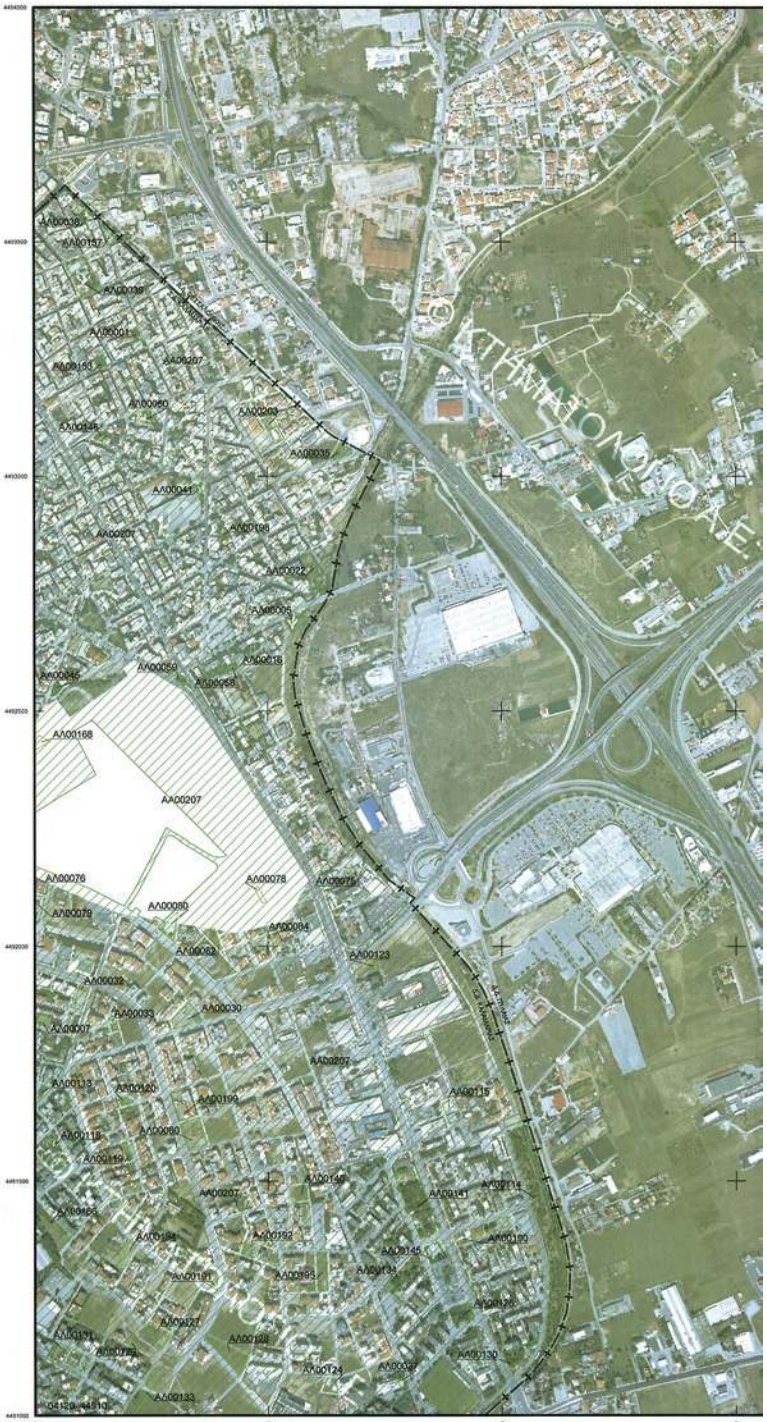

ΕΘΝΙΚΟ ΤΥΠΟΓΡΑΦΕΙΟ
Για τεχνικούς λόγους στο σχεδιάγραμμα, έγινε σμίκρυνση, κατά ποσοστό 31%

ΚΩΔΙΚΟΣ ΦΥΛΛΟΥ ΕΘΝΙΚΟΥ ΚΤΗΜΑΤΟΛΟΓΙΟΥ: 04120-44910/5
© ΚΤΗΜΑΤΟΛΟΓΙΟ Α.Ε.

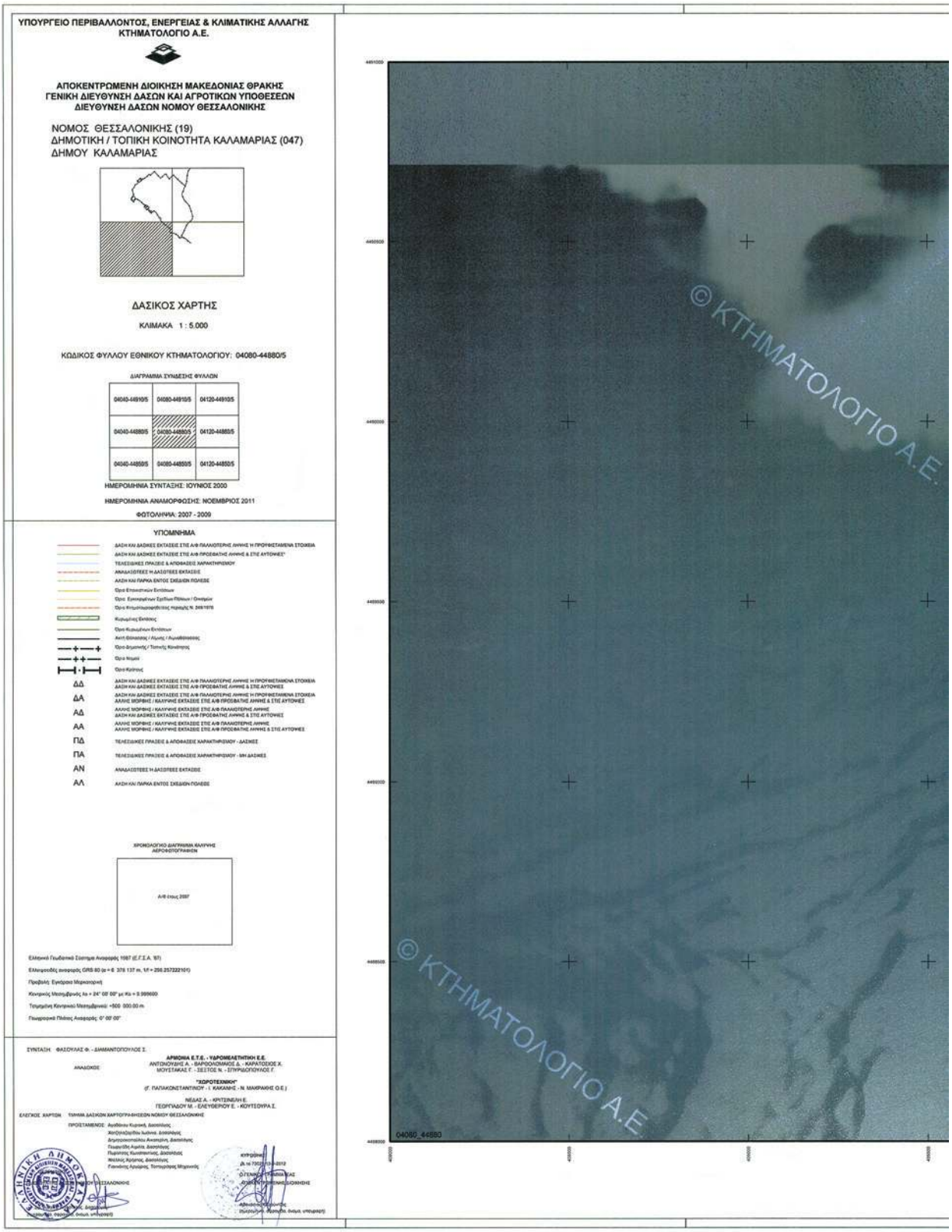

ΕΘΝΙΚΟ ΤΥΠΟΓΡΑΦΕΙΟ
Για τεχνικούς λόγους στο σχεδιάγραμμα, έγινε σμίκρυνση, κατά ποσοστό 31%

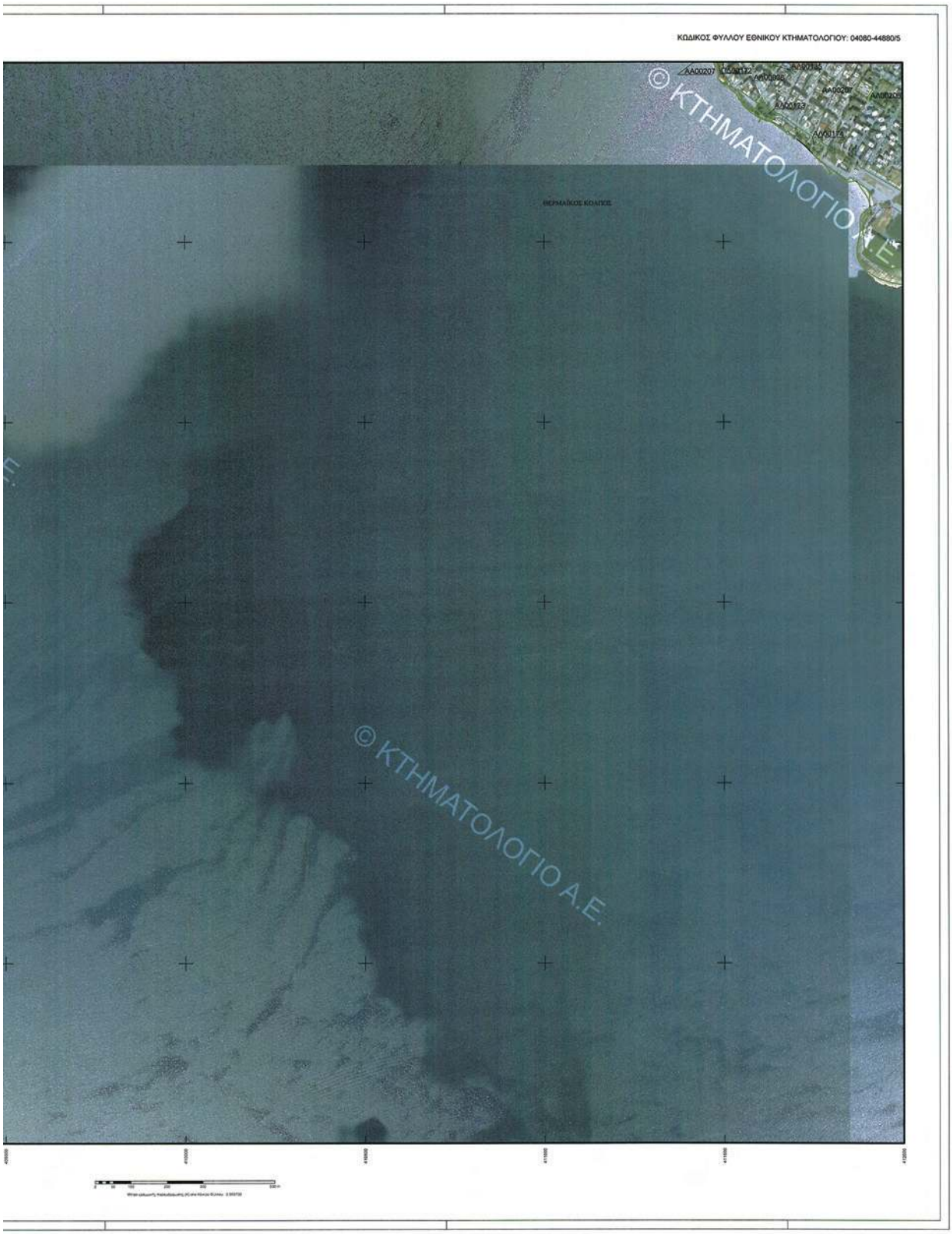
ΚΩΔΙΚΟΣ ΦΥΛΛΟΥ ΕΘΝΙΚΟΥ ΚΤΗΜΑΤΟΛΟΓΙΟΥ: 04080-44880/5
ΘΕΡΜΑΪΚΟΣ ΚΟΛΠΟΣ
© ΚΤΗΜΑΤΟΛΟΓΙΟ Α.Ε.
© ΚΤΗΜΑΤΟΛΟΓΙΟ Α.Ε.

ΥΠΟΥΡΓΕΙΟ ΠΕΡΙΒΑΛΛΟΝΤΟΣ, ΕΝΕΡΓΕΙΑΣ & ΚΛΙΜΑΤΙΚΗΣ ΑΛΛΑΓΗΣ
ΚΤΗΜΑΤΟΛΟΓΙΟ Α.Ε.

ΑΠΟΚΕΝΤΡΩΜΕΝΗ ΔΙΟΙΚΗΣΗ ΜΑΚΕΔΟΝΙΑΣ ΘΡΑΚΗΣ
ΓΕΝΙΚΗ ΔΙΕΥΘΥΝΣΗ ΔΑΣΩΝ ΚΑΙ ΑΓΡΟΤΙΚΩΝ ΥΠΟΘΕΣΕΩΝ
ΔΙΕΥΘΥΝΣΗ ΔΑΣΩΝ ΝΟΜΟΥ ΘΕΣΣΑΛΟΝΙΚΗΣ

ΝΟΜΟΣ ΘΕΣΣΑΛΟΝΙΚΗΣ (19)
ΔΗΜΟΤΙΚΗ / ΤΟΠΙΚΗ ΚΟΙΝΟΤΗΤΑ ΚΑΛΑΜΑΡΙΑΣ (047)
ΔΗΜΟΥ ΚΑΛΑΜΑΡΙΑΣ

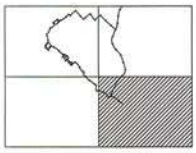

ΔΑΣΙΚΟΣ ΧΑΡΤΗΣ

ΚΛΙΜΑΚΑ 1 : 5.000

ΚΩΔΙΚΟΣ ΦΥΛΛΟΥ ΕΘΝΙΚΟΥ ΚΤΗΜΑΤΟΛΟΓΙΟΥ: 04120-44880/5

ΔΙΑΓΡΑΜΜΑ ΣΥΝΔΕΣΗΣ ΦΥΛΛΩΝ

04080-44910/5	04120-44910/5	04160-44910/5
04080-44880/5	04120-44880/5	04160-44880/5
04080-44850/5	04120-44850/5	04160-44850/5

ΗΜΕΡΟΜΗΝΙΑ ΣΥΝΤΑΞΗΣ: ΙΟΥΝΙΟΣ 2000

ΗΜΕΡΟΜΗΝΙΑ ΑΝΑΜΟΡΦΩΣΗΣ: ΝΟΕΜΒΡΙΟΣ 2011

ΦΩΤΟΛΗΨΙΑ: 2007 - 2009

ΥΠΟΜΝΗΜΑ

- ΔΑΣΗ ΚΑΙ ΔΑΣΙΚΕΣ ΕΚΤΑΣΕΙΣ ΣΤΙΣ Α/Φ ΠΑΛΑΙΟΤΕΡΗΣ ΑΗΜΗΣ Η ΠΡΟΗΦΙΣΤΑΜΕΝΑ ΣΤΟΙΧΕΙΑ
- ΔΑΣΗ ΚΑΙ ΔΑΣΙΚΕΣ ΕΚΤΑΣΕΙΣ ΣΤΙΣ Α/Φ ΠΡΟΣΦΑΤΗΣ ΑΗΜΗΣ & ΣΤΙΣ ΑΥΤΟΨΙΕΣ*
- ΤΕΛΕΣΙΔΙΚΕΣ ΠΡΑΞΕΙΣ & ΑΠΟΦΑΣΕΙΣ ΧΑΡΑΚΤΗΡΙΣΜΟΥ
- ΑΝΑΔΑΣΩΤΕΕΣ Η ΔΑΣΩΤΕΕΣ ΕΚΤΑΣΕΙΣ
- ΑΛΣΗ ΚΑΙ ΠΑΡΚΑ ΕΝΤΟΣ ΣΧΕΔΙΩΝ ΠΟΛΕΩΣ
- Όριο Επικινδύνων Εκτάσεων
- Όριο Εμπιστευμένων Δρόμων Πάτνων / Ονομάων
- Όριο Κτηματογραφήσεως Ιερισσής Ν. 248/1976
- Κυρωμένες Εκτάσεις
- Όριο Κυρωμένων Εκτάσεων
- Λεπτή Θάλασσα / Λίμνη / Λιμνοθάλασσα
- Όριο Δημοτικής / Τοπικής Κοινότητας
- Όριο Νομού
- Όριο Κράτους

ΔΔ	ΔΑΣΗ ΚΑΙ ΔΑΣΙΚΕΣ ΕΚΤΑΣΕΙΣ ΣΤΙΣ Α/Φ ΠΑΛΑΙΟΤΕΡΗΣ ΑΗΜΗΣ Η ΠΡΟΗΦΙΣΤΑΜΕΝΑ ΣΤΟΙΧΕΙΑ ΔΑΣΗ ΚΑΙ ΔΑΣΙΚΕΣ ΕΚΤΑΣΕΙΣ ΣΤΙΣ Α/Φ ΠΡΟΣΦΑΤΗΣ ΑΗΜΗΣ & ΣΤΙΣ ΑΥΤΟΨΙΕΣ
ΔΑ	ΔΑΣΗ ΚΑΙ ΔΑΣΙΚΕΣ ΕΚΤΑΣΕΙΣ ΣΤΙΣ Α/Φ ΠΑΛΑΙΟΤΕΡΗΣ ΑΗΜΗΣ Η ΠΡΟΗΦΙΣΤΑΜΕΝΑ ΣΤΟΙΧΕΙΑ ΑΛΛΗΣ ΜΟΡΦΗΣ / ΚΑΛΥΨΗΣ ΕΚΤΑΣΕΙΣ ΣΤΙΣ Α/Φ ΠΡΟΣΦΑΤΗΣ ΑΗΜΗΣ & ΣΤΙΣ ΑΥΤΟΨΙΕΣ
ΑΔ	ΑΛΛΗΣ ΜΟΡΦΗΣ / ΚΑΛΥΨΗΣ ΕΚΤΑΣΕΙΣ ΣΤΙΣ Α/Φ ΠΑΛΑΙΟΤΕΡΗΣ ΑΗΜΗΣ ΔΑΣΗ ΚΑΙ ΔΑΣΙΚΕΣ ΕΚΤΑΣΕΙΣ ΣΤΙΣ Α/Φ ΠΡΟΣΦΑΤΗΣ ΑΗΜΗΣ & ΣΤΙΣ ΑΥΤΟΨΙΕΣ
ΑΑ	ΑΛΛΗΣ ΜΟΡΦΗΣ / ΚΑΛΥΨΗΣ ΕΚΤΑΣΕΙΣ ΣΤΙΣ Α/Φ ΠΑΛΑΙΟΤΕΡΗΣ ΑΗΜΗΣ ΑΛΛΗΣ ΜΟΡΦΗΣ / ΚΑΛΥΨΗΣ ΕΚΤΑΣΕΙΣ ΣΤΙΣ Α/Φ ΠΡΟΣΦΑΤΗΣ ΑΗΜΗΣ & ΣΤΙΣ ΑΥΤΟΨΙΕΣ
ΠΔ	ΤΕΛΕΣΙΔΙΚΕΣ ΠΡΑΞΕΙΣ & ΑΠΟΦΑΣΕΙΣ ΧΑΡΑΚΤΗΡΙΣΜΟΥ - ΔΑΣΙΜΕΣ
ΠΑ	ΤΕΛΕΣΙΔΙΚΕΣ ΠΡΑΞΕΙΣ & ΑΠΟΦΑΣΕΙΣ ΧΑΡΑΚΤΗΡΙΣΜΟΥ - ΜΗ ΔΑΣΙΜΕΣ
ΑΝ	ΑΝΑΔΑΣΩΤΕΕΣ Η ΔΑΣΩΤΕΕΣ ΕΚΤΑΣΕΙΣ
ΑΛ	ΑΛΣΗ ΚΑΙ ΠΑΡΚΑ ΕΝΤΟΣ ΣΧΕΔΙΩΝ ΠΟΛΕΩΣ

ΧΡΟΝΟΛΟΓΙΚΟ ΔΙΑΓΡΑΜΜΑ ΚΑΛΥΨΗΣ ΑΕΡΟΦΩΤΟΓΡΑΦΙΩΝ

Α/Φ έτους 2007

Ελληνικό Γεωδαιτικό Σύστημα Αναφοράς 1987 (Ε.Γ.Σ.Α. '87)

Ελληνοειδές αναφοράς GRS 80 (a = 6 378 137 m, 1/f = 298.257222101)

Προβολή: Εγκάρσια Μερκατορική

Κεντρικός Μεσημβρινός λο = 24° 00' 00" με Κα = 0.999600

Τεταρτάνη Κεντρικού Μεσημβρινού: +500 000.00 m

Γεωγραφικό Πλάτος Αναφοράς: 0° 00' 00"

ΣΥΝΤΑΞΗ: ΦΑΣΟΥΛΑΣ Φ. - ΔΙΑΜΑΝΤΟΠΟΥΛΟΣ Σ.

ΑΝΑΔΟΧΟΣ: ΑΡΜΟΝΙΑ Ε.Τ.Ε. - ΥΔΡΟΜΕΛΕΤΗΤΙΚΗ Ε.Ε.
ΑΝΤΩΝΟΥΖΗΣ Α. - ΒΑΡΘΟΛΟΜΑΙΟΣ Δ. - ΚΑΡΑΤΖΟΣΙΟΣ Χ.
ΜΟΥΣΤΑΚΑΣ Γ. - ΣΕΣΤΟΣ Ν. - ΣΤΡΥΡΩΔΟΠΟΥΛΟΣ Γ.

"ΓΕΩΤΕΧΝΙΚΗ"
(Γ. ΠΑΠΑΚΩΝΣΤΑΝΤΙΝΟΥ - Ι. ΚΑΚΑΝΗΣ - Ν. ΜΑΚΡΑΚΗΣ Ο.Ε.)

ΝΕΔΑΣ Α. - ΚΡΙΤΣΙΝΕΛΗ Ε.
ΓΕΩΡΓΙΑΔΟΥ Μ. - ΕΛΕΥΘΕΡΙΟΥ Ε. - ΚΟΥΤΖΟΥΡΑ Σ.

ΕΛΕΓΧΟΣ ΧΑΡΤΟΥ: ΤΜΗΜΑ ΔΑΣΙΚΩΝ ΧΑΡΤΟΓΡΑΦΗΣΕΩΝ ΝΟΜΟΥ ΘΕΣΣΑΛΟΝΙΚΗΣ

ΠΡΟΕΤΑΜΕΝΟΣ: Αγαθόκλου Κυριακή, Δασολόγος
Κοζανόπουλος Ιωάννης, Δασολόγος
Δημητριαδόπουλου Αικατερίνη, Δασολόγος
Τσιμαγιάδη Αμαλία, Δασολόγος
Πυρομάτης Κωνσταντίνος, Δασολόγος
Νάκλας Κράτης, Δασολόγος
Γιαννάκης Αριστείδης, Τοπογράφος Μηχανικός

ΕΓΚΕΚΡΙΜΕΝΟ
Ο ΔΙΕΥΘΥΝΤΗΣ ΔΑΣΩΝ ΝΟΜΟΥ ΘΕΣΣΑΛΟΝΙΚΗΣ
Δρ. Αναστ. Δεπόρτας, Δασολόγος
(Υπόδειγμα Υπογράφει, ονομ. επωνυμία)

ΑΥΤΟΨΙΕΣ
Α/Φ 17502/13-9-2007
ΠΡΟΣΤΗΜΟΣ ΠΡΟΙΣΤΑΜΕΝΟΣ ΤΟΥ ΑΠΟΚΕΝΤΡΩΜΕΝΟΥ ΔΙΟΙΚΗΣΗΣ
Αθανάσιος Λιόλιος
(Υπόδειγμα Υπογράφει, ονομ. επωνυμία)

ΕΘΝΙΚΟ ΤΥΠΟΓΡΑΦΕΙΟ
Για τεχνικούς λόγους στο σχεδιάγραμμα, έγινε σμίκρυνση, κατά ποσοστό 31%

ΚΩΔΙΚΟΣ ΦΥΛΛΟΥ ΕΘΝΙΚΟΥ ΚΤΗΜΑΤΟΛΟΓΙΟΥ: 04120-44880/5
© ΚΤΗΜΑΤΟΛΟΓΙΟ Α.Ε.
© ΚΤΗΜΑΤΟΛΟΓΙΟ Α.Ε.

ΕΘΝΙΚΟ ΤΥΠΟΓΡΑΦΕΙΟ

ΕΦΗΜΕΡΙΣ ΤΗΣ ΚΥΒΕΡΝΗΣΕΩΣ

ΤΙΜΗ ΠΩΛΗΣΗΣ ΦΥΛΛΩΝ ΤΗΣ ΕΦΗΜΕΡΙΔΑΣ ΤΗΣ ΚΥΒΕΡΝΗΣΕΩΣ

Σε έντυπη μορφή:

- Για τα Φ.Ε.Κ. από 1 έως 16 σελίδες σε 1 € προσαυξανόμενη κατά 0,20 € για κάθε επιπλέον οκτασέλιδο ή μέρος αυτού.
- Για τα φωτοαντίγραφα Φ.Ε.Κ. σε 0,15 € ανά σελίδα.

Σε μορφή DVD/CD:

Τεύχος	Ετήσια έκδοση	Τριμηνιαία έκδοση	Μηνιαία έκδοση
Α΄	150 €	40 €	15 €
Β΄	300 €	80 €	30 €
Γ΄	50 €	-	-
Υ.Ο.Δ.Δ.	50 €	-	-
Δ΄	110 €	30 €	-

Τεύχος	Ετήσια έκδοση	Τριμηνιαία έκδοση	Μηνιαία έκδοση
Α.Α.Π.	110 €	30 €	-
Ε.Β.Ι.	100 €	-	-
Α.Ε.Δ.	5 €	-	-
Δ.Δ.Σ.	200 €	-	20 €
Α.Ε.-Ε.Π.Ε.	-	-	100 €

- Η τιμή πώλησης μεμονωμένων Φ.Ε.Κ. σε μορφή cd-rom από εκείνα που διατίθενται σε ψηφιακή μορφή και μέχρι 100 σελίδες, σε 5 € προσαυξανόμενη κατά 1 € ανά 50 σελίδες.

ΕΤΗΣΙΕΣ ΣΥΝΔΡΟΜΕΣ Φ.Ε.Κ.

Τεύχος	Έντυπη μορφή
Α΄	225 €
Β΄	320 €
Γ΄	65 €
Υ.Ο.Δ.Δ.	65 €

Τεύχος	Έντυπη μορφή
Δ΄	160 €
Α.Α.Π.	160 €
Ε.Β.Ι.	65 €
Α.Ε.Δ.	10 €

Τεύχος	Έντυπη μορφή
Α.Ε.-Ε.Π.Ε.	2.250 €
Δ.Δ.Σ.	225 €
Α.Σ.Ε.Π.	70 €
Ο.Π.Κ.	-

- Το τεύχος Α.Σ.Ε.Π. (έντυπη μορφή) θα αποστέλλεται σε συνδρομητές ταχυδρομικά, με την επιβάρυνση των 70 €, ποσό το οποίο αφορά τα ταχυδρομικά έξοδα.

- Η καταβολή γίνεται σε όλες τις Δημόσιες Οικονομικές Υπηρεσίες (Δ.Ο.Υ.). Το πρωτότυπο διπλότυπο (έγγραφο αριθμ. πρωτ. 9067/28.2.2005 2η Υπηρεσία Επιτρόπου Ελεγκτικού Συνεδρίου) με φροντίδα των ενδιαφερομένων, πρέπει να αποστέλλεται ή να κατατίθεται στο Εθνικό Τυπογραφείο (Καποδιστρίου 34, Τ.Κ. 104 32 Αθήνα).
- Σημειώνεται ότι φωτοαντίγραφα διπλοτύπων, ταχυδρομικές Επιταγές για την εξόφληση της συνδρομής, δεν γίνονται δεκτά και θα επιστρέφονται.
- Οι οργανισμοί τοπικής αυτοδιοίκησης, τα νομικά πρόσωπα δημοσίου δικαίου, τα μέλη της Ένωσης Ιδιοκτητών Ημερησίου Τύπου Αθηνών και Επαρχίας, οι τηλεοπτικοί και ραδιοφωνικοί σταθμοί, η Ε.Σ.Η.Ε.Α, τα τριτοβάθμια συνδικαλιστικά όργανα και οι τριτοβάθμιες επαγγελματικές ενώσεις δικαιούνται έκπτωσης πενήντα τοις εκατό (50%) επί της ετήσιας συνδρομής.
- Το ποσό υπέρ ΤΑ.Π.Ε.Τ. (5% επί του ποσού συνδρομής), καταβάλλεται ολόκληρο (Κ.Α.Ε. 3512) και υπολογίζεται πριν την έκπτωση.
- Στην Ταχυδρομική συνδρομή του τεύχους Α.Σ.Ε.Π. δεν γίνεται έκπτωση.

Πληροφορίες για δημοσιεύματα που καταχωρίζονται στα Φ.Ε.Κ. στο τηλ.: 210 5279000.
Φωτοαντίγραφα παλαιών Φ.Ε.Κ.: τηλ.: 210 8220885.

Τα φύλλα όλων των τευχών της Εφημερίδας της Κυβερνήσεως διατίθενται δωρεάν σε ηλεκτρονική μορφή από την ιστοσελίδα του Εθνικού Τυπογραφείου (www.et.gr)

Ηλεκτρονική Διεύθυνση: http://www.et.gr - e-mail: webmaster.et@et.gr

ΟΙ ΥΠΗΡΕΣΙΕΣ ΕΞΥΠΗΡΕΤΗΣΗΣ ΠΟΛΙΤΩΝ ΛΕΙΤΟΥΡΓΟΥΝ ΚΑΘΗΜΕΡΙΝΑ ΑΠΟ 08:00 ΜΕΧΡΙ 13:30

04006041710120016

ΑΠΟ ΤΟ ΕΘΝΙΚΟ ΤΥΠΟΓΡΑΦΕΙΟ
ΚΑΠΟΔΙΣΤΡΙΟΥ 34 * ΑΘΗΝΑ 104 32 * ΤΗΛ. 210 52 79 000 * FAX 210 52 21 004