Signature Not Verified
Digitally signed by Theodoros Moumouris
Date: 2012.12.11 09:36:06 EET
Reason: Signed PDF (embedded)
Location: Athens, Ethniko Typografio

ΕΦΗΜΕΡΙΣ ΤΗΣ ΚΥΒΕΡΝΗΣΕΩΣ

ΤΗΣ ΕΛΛΗΝΙΚΗΣ ΔΗΜΟΚΡΑΤΙΑΣ

ΤΕΥΧΟΣ ΤΕΤΑΡΤΟ **Αρ. Φύλλου 696**

11 Δεκεμβρίου 2012

ΑΠΟΦΑΣΕΙΣ

Αριθμ. 90172

Κύρωση δασικών χαρτών των Τοπικών Κοινοτήτων Αγίας Τριάδας, Περαίας, Ν. Επιβατών του Δήμου Θερμαϊκού και των Τοπικών Κοινοτήτων Ν. Ρυσίου, Πλαγιαρίου του Δήμου Θέρμης του Νομού Θεσσαλονίκης (άρθρο 19 Ν. 3889/2010).

Ο ΓΕΝΙΚΟΣ ΓΡΑΜΜΑΤΕΑΣ
ΑΠΟΚΕΝΤΡΩΜΕΝΗΣ ΔΙΟΙΚΗΣΗΣ
ΜΑΚΕΔΟΝΙΑΣ-ΘΡΑΚΗΣ

Έχοντας υπόψη:

1. Τις διατάξεις των άρθρων 13 έως 26, Ν. 3889/2010 (Φ.Ε.Κ. 182Α΄) «Χρηματοδότηση Περιβαλλοντικών Παρεμβάσεων, Πράσινο Ταμείο, Κύρωση Δασικών Χαρτών και άλλες διατάξεις.

2. Τις διατάξεις του άρθρου 28 του Ν. 2664/1998 «Εθνικό Κτηματολόγιο και άλλες διατάξεις» (Φ.Ε.Κ. 275 Α΄).

3. Τις διατάξεις των άρθρων 5 και 8 του Ν. 3208/2003 (Φ.Ε.Κ. 303 Α΄) «Προστασία των δασικών οικοσυστημάτων, κατάρτιση δασολογίου, ρύθμιση εμπραγμάτων δικαιωμάτων επί δασών και δασικών εν γένει εκτάσεων και άλλες διατάξεις».

4. Τις διατάξεις του Ν. 3818/2010 (Φ.Ε.Κ. 17Α΄), «Προστασία Δασών και Δασικών εκτάσεων του Ν. Αττικής, σύσταση Ειδικής Γραμματείας Επιθεώρησης Περιβάλλοντος και λοιπές διατάξεις».

5. Την υπ' αριθμ. 199284/707/14.2.2010 (Φ.Ε.Κ. 2159 Β΄) απόφαση Υπουργού Π.Ε.Κ.Α. με την οποία καθορίστηκαν θέματα σχετικά με τις περιπτώσεις της παραγράφου 1 του άρθρου 21 του Ν. 3889/2010, όπως αυτή τροποποιήθηκε με την 115464/154/17-3-2011 (Φ.Ε.Κ. 525 Β΄) απόφαση του Υφυπουργού Π.Ε.Κ.Α. αντίστοιχη.

6. Το Ν. 3861/2010 «Ενίσχυση της διαφάνειας με την υποχρεωτική ανάρτηση νόμων και πράξεων των κυβερνητικών, διοικητικών και αυτοδιοικητικών οργάνων στο διαδίκτυο «Πρόγραμμα Διαύγεια» και άλλες διατάξεις» (ΦΕΚ 112/Α/13-7-2010).

7. Τις υπ' αριθμ. 1/20-9-2012 και 2/24-10-2012 αποφάσεις της Ε.Π.Ε.Α. του Δήμου Θερμαϊκού και τις 5/31-10-2012 και 6/31-10-2012 αποφάσεις της Ε.Π.Ε.Α. του Δήμου Θέρμης.

8. Το περιεχόμενο των δασικών χαρτών των Τοπικών Κοινοτήτων Αγίας Τριάδας, Περαίας, Ν. Επιβατών του Δήμου Θερμαϊκού και των Τοπικών Κοινοτήτων Ν. Ρυσίου, Πλαγιαρίου του Δήμου Θέρμης, που καταρτίστηκαν και αναρτήθηκαν σύμφωνα με τις ως άνω διατάξεις και θεωρήθηκαν με την υπ' αριθμ. 34251/3-5-2012 απόφαση του Διευθυντή Δασών Ν. Θεσσαλονίκης, σε εφαρμογή του άρθρου 19 παρ. 2 Ν. 3889/2010 (Φ.Ε.Κ. 182Α΄), κυρώνουμε:

Τους δασικούς χάρτες των Τοπικών Κοινοτήτων Αγίας Τριάδας, Περαίας, Ν. Επιβατών του Δήμου Θερμαϊκού και των Τοπικών Κοινοτήτων Ν. Ρυσίου, Πλαγιαρίου του Δήμου Θέρμης, του Νομού Θεσσαλονίκης, στο σύνολό τους, όπως απεικονίζονται με πράσινο περίγραμμα και πράσινη διαγράμμιση, στα συνημμένα διαγράμματα και στους πίνακες (βάση δεδομένων) που συνοδεύουν.

Από τις εκτάσεις που απεικονίζονται σε αυτούς

α. Ως δάση και δασικές είτε κατά την παλαιότερη είτε κατά την πρόσφατη αεροφωτογράφιση, εξαιρούνται αυτές που έχουν ενταχθεί σε εγκεκριμένο ρυμοτομικό σχέδιο, εκτός αν αφορούν άλση ή πάρκα και

β. Ως δάση και δασικές στην παλαιότερη αεροφωτογράφιση, εξαιρούνται αυτές που έχουν περιληφθεί σε εποικιστικές εκτάσεις και χαρακτηρίστηκαν από τις Επιτροπές Απαλλοτριώσεων και τις Επιτροπές Οριστικών Διανομών ως μη δάση και μη δασικές.

Από την ημερομηνία δημοσίευσης της παρούσας ο ανωτέρω δασικός χάρτης καθίσταται οριστικός.

Οι οριστικοί δασικοί χάρτες τηρούνται από το Τμήμα Δασικών Χαρτογραφήσεων της Διεύθυνσης Δασών Νομού Θεσσαλονίκης.

Η απόφαση αυτή να δημοσιευθεί στην Εφημερίδα της Κυβερνήσεως.

Θεσσαλονίκη, 5 Νοεμβρίου 2012

Ο Γενικός Γραμματέας
Αποκεντρωμένης Διοίκησης
ΑΘΑΝΑΣΙΟΣ ΚΑΡΟΥΝΤΖΟΣ

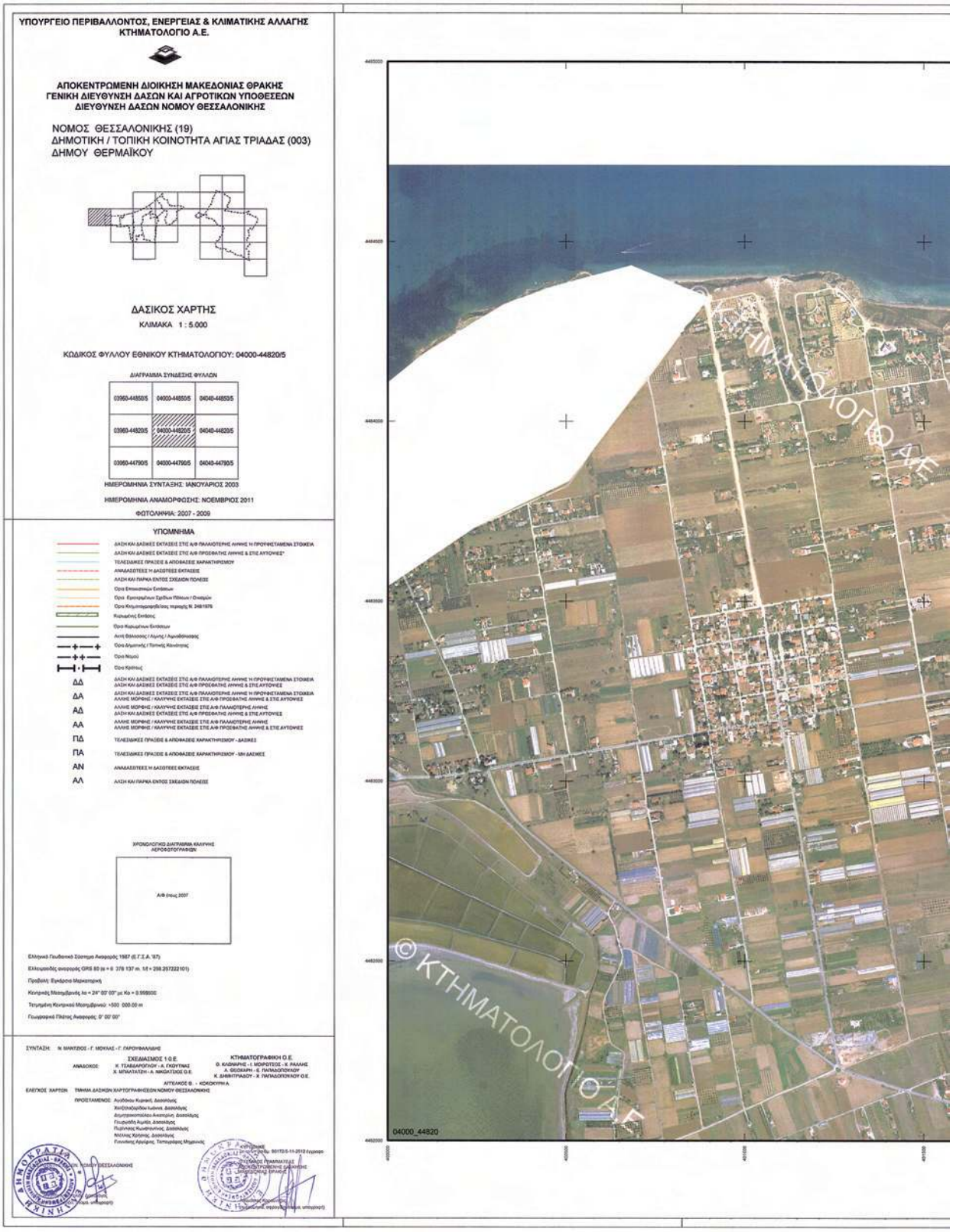

ΕΘΝΙΚΟ ΤΥΠΟΓΡΑΦΕΙΟ
Για τεχνικούς λόγους στο σχεδιάγραμμα, έγινε σμίκρυνση, κατά ποσοστό 31%

ΚΩΔΙΚΟΣ ΦΥΛΛΟΥ ΕΘΝΙΚΟΥ ΚΤΗΜΑΤΟΛΟΓΙΟΥ: 04000-44820/5

ΥΠΟΥΡΓΕΙΟ ΠΕΡΙΒΑΛΛΟΝΤΟΣ, ΕΝΕΡΓΕΙΑΣ & ΚΛΙΜΑΤΙΚΗΣ ΑΛΛΑΓΗΣ
ΚΤΗΜΑΤΟΛΟΓΙΟ Α.Ε.

ΑΠΟΚΕΝΤΡΩΜΕΝΗ ΔΙΟΙΚΗΣΗ ΜΑΚΕΔΟΝΙΑΣ ΘΡΑΚΗΣ
ΓΕΝΙΚΗ ΔΙΕΥΘΥΝΣΗ ΔΑΣΩΝ ΚΑΙ ΑΓΡΟΤΙΚΩΝ ΥΠΟΘΕΣΕΩΝ
ΔΙΕΥΘΥΝΣΗ ΔΑΣΩΝ ΝΟΜΟΥ ΘΕΣΣΑΛΟΝΙΚΗΣ

ΝΟΜΟΣ ΘΕΣΣΑΛΟΝΙΚΗΣ (19)
ΔΗΜΟΤΙΚΗ / ΤΟΠΙΚΗ ΚΟΙΝΟΤΗΤΑ ΑΓΙΑΣ ΤΡΙΑΔΑΣ (003)
ΔΗΜΟΤΙΚΗ / ΤΟΠΙΚΗ ΚΟΙΝΟΤΗΤΑ ΝΕΩΝ ΕΠΙΒΑΤΩΝ (083)
ΔΗΜΟΤΙΚΗ / ΤΟΠΙΚΗ ΚΟΙΝΟΤΗΤΑ ΠΕΡΑΙΑΣ (094)
ΔΗΜΟΥ ΘΕΡΜΑΪΚΟΥ

ΔΑΣΙΚΟΣ ΧΑΡΤΗΣ

ΚΛΙΜΑΚΑ 1 : 5.000

ΚΩΔΙΚΟΣ ΦΥΛΛΟΥ ΕΘΝΙΚΟΥ ΚΤΗΜΑΤΟΛΟΓΙΟΥ: 04040-44790/5

ΔΙΑΓΡΑΜΜΑ ΣΥΝΔΕΣΗΣ ΦΥΛΛΩΝ

04000-44820/5	04040-44820/5	04080-44820/5
04000-44790/5	04040-44790/5	04080-44790/5
04000-44760/5	04040-44760/5	04080-44760/5

ΗΜΕΡΟΜΗΝΙΑ ΣΥΝΤΑΞΗΣ: ΙΑΝΟΥΑΡΙΟΣ 2003

ΗΜΕΡΟΜΗΝΙΑ ΑΝΑΜΟΡΦΩΣΗΣ: ΝΟΕΜΒΡΙΟΣ 2011

ΦΩΤΟΛΗΨΙΑ: 2007 - 2009

ΥΠΟΜΝΗΜΑ

- ΔΑΣΗ ΚΑΙ ΔΑΣΙΚΕΣ ΕΚΤΑΣΕΙΣ ΣΤΙΣ Α/Φ ΠΑΛΑΙΟΤΕΡΗΣ ΑΗΡΗΣ Η ΠΡΟΥΦΙΣΤΑΜΕΝΑ ΣΤΟΙΧΕΙΑ
- ΔΑΣΗ ΚΑΙ ΔΑΣΙΚΕΣ ΕΚΤΑΣΕΙΣ ΣΤΙΣ Α/Φ ΠΡΟΣΦΑΤΗΣ ΑΗΡΗΣ & ΣΤΙΣ ΑΥΤΟΨΙΕΣ*
- ΤΕΛΕΣΙΔΙΚΕΣ ΠΡΑΞΕΙΣ & ΑΠΟΦΑΣΕΙΣ ΧΑΡΑΚΤΗΡΙΣΜΟΥ
- ΑΝΑΔΑΣΩΤΕΕΣ Η ΔΑΣΩΤΕΕΣ ΕΚΤΑΣΕΙΣ
- ΑΛΣΗ ΚΑΙ ΠΑΡΚΑ ΕΝΤΟΣ ΣΧΕΔΙΩΝ ΠΟΛΕΩΣ
- Όρια Επιτακτικών Εκτάσεων
- Όρια Φυσικομένων Σρείθων Πόλεων / Οικισμών
- Όρια Κτηματογραφήσεως περιοχής Ν. 248/1976
- Κυρωμένες Εκτάσεις
- Όρια Κυρωμένων Εκτάσεων
- Αυτή θέσεως / Αίμνης / Αμμοθέσεως
- Όρια Δημοτικής / Τοπικής Κοινότητας
- Όρια Νομού
- Όρια Κράτους

ΔΔ	ΔΑΣΗ ΚΑΙ ΔΑΣΙΚΕΣ ΕΚΤΑΣΕΙΣ ΣΤΙΣ Α/Φ ΠΑΛΑΙΟΤΕΡΗΣ ΑΗΡΗΣ Η ΠΡΟΥΦΙΣΤΑΜΕΝΑ ΣΤΟΙΧΕΙΑ ΔΑΣΗ ΚΑΙ ΔΑΣΙΚΕΣ ΕΚΤΑΣΕΙΣ ΣΤΙΣ Α/Φ ΠΡΟΣΦΑΤΗΣ ΑΗΡΗΣ & ΣΤΙΣ ΑΥΤΟΨΙΕΣ
ΔΑ	ΔΑΣΗ ΚΑΙ ΔΑΣΙΚΕΣ ΕΚΤΑΣΕΙΣ ΣΤΙΣ Α/Φ ΠΑΛΑΙΟΤΕΡΗΣ ΑΗΡΗΣ Η ΠΡΟΥΦΙΣΤΑΜΕΝΑ ΣΤΟΙΧΕΙΑ ΑΛΛΗΣ ΜΟΡΦΗΣ / ΚΑΛΥΨΗΣ ΕΚΤΑΣΕΙΣ ΣΤΙΣ Α/Φ ΠΡΟΣΦΑΤΗΣ ΑΗΡΗΣ & ΣΤΙΣ ΑΥΤΟΨΙΕΣ
ΑΔ	ΑΛΛΗΣ ΜΟΡΦΗΣ / ΚΑΛΥΨΗΣ ΕΚΤΑΣΕΙΣ ΣΤΙΣ Α/Φ ΠΑΛΑΙΟΤΕΡΗΣ ΑΗΡΗΣ ΔΑΣΗ ΚΑΙ ΔΑΣΙΚΕΣ ΕΚΤΑΣΕΙΣ ΣΤΙΣ Α/Φ ΠΡΟΣΦΑΤΗΣ ΑΗΡΗΣ & ΣΤΙΣ ΑΥΤΟΨΙΕΣ
ΑΑ	ΑΛΛΗΣ ΜΟΡΦΗΣ / ΚΑΛΥΨΗΣ ΕΚΤΑΣΕΙΣ ΣΤΙΣ Α/Φ ΠΑΛΑΙΟΤΕΡΗΣ ΑΗΡΗΣ ΑΛΛΗΣ ΜΟΡΦΗΣ / ΚΑΛΥΨΗΣ ΕΚΤΑΣΕΙΣ ΣΤΙΣ Α/Φ ΠΡΟΣΦΑΤΗΣ ΑΗΡΗΣ & ΣΤΙΣ ΑΥΤΟΨΙΕΣ
ΠΔ	ΤΕΛΕΣΙΔΙΚΕΣ ΠΡΑΞΕΙΣ & ΑΠΟΦΑΣΕΙΣ ΧΑΡΑΚΤΗΡΙΣΜΟΥ - ΔΑΣΙΚΕΣ
ΠΑ	ΤΕΛΕΣΙΔΙΚΕΣ ΠΡΑΞΕΙΣ & ΑΠΟΦΑΣΕΙΣ ΧΑΡΑΚΤΗΡΙΣΜΟΥ - Μη-ΔΑΣΙΚΕΣ
ΑΝ	ΑΝΑΔΑΣΩΤΕΕΣ Η ΔΑΣΩΤΕΕΣ ΕΚΤΑΣΕΙΣ
ΑΛ	ΑΛΣΗ ΚΑΙ ΠΑΡΚΑ ΕΝΤΟΣ ΣΧΕΔΙΩΝ ΠΟΛΕΩΣ

ΧΡΟΝΟΛΟΓΙΚΟ ΔΙΑΓΡΑΜΜΑ ΚΑΛΥΨΗΣ ΑΕΡΟΦΩΤΟΓΡΑΦΙΩΝ

Α/Φ έτους 2007

Ελληνικό Γεωδαιτικό Σύστημα Αναφοράς 1987 (Ε.Γ.Σ.Α. '87)

Ελλειψοειδές αναφοράς GRS 80 με = 6 378 137 m, 1/f = 298.257222101)

Προβολή: Εγκάρσια Μερκατορική

Κεντρικός Μεσημβρινός λο = 24° 00' 00" με Κα = 0.999600

Τεταγμένη Κεντρικού Μεσημβρινού: +500 000.00 m

Γεωγραφικό Πλάτος Αναφοράς: 0° 00' 00"

ΣΥΝΤΑΞΗ: Ν. ΜΑΝΤΖΙΟΣ - Γ. ΜΟΥΛΑΣ - Γ. ΓΑΡΟΥΦΑΛΛΙΔΗΣ

ΣΧΕΔΙΑΣΜΟΣ 1 Ο.Ε.
ΑΝΑΔΟΧΟΣ: Κ. ΤΣΑΒΔΑΡΟΓΛΟΥ - Α. ΓΚΟΥΤΝΑΣ
Χ. ΜΠΑΛΤΑΤΖΗ - Α. ΝΙΚΟΛΑΪΔΟΣ Ο.Ε.

ΚΤΗΜΑΤΟΓΡΑΦΙΚΗ Ο.Ε.
Θ. ΚΛΩΝΑΡΗΣ - Ι. ΜΟΡΦΤΣΟΣ - Χ. ΡΑΛΛΗΣ
Α. ΘΕΟΔΩΡΗ - Ε. ΠΑΠΑΔΟΠΟΥΛΟΥ
Κ. ΔΗΜΗΤΡΙΑΔΟΥ - Χ. ΠΑΠΑΔΟΠΟΥΛΟΥ Ο.Ε.

ΑΠΤΕΛΚΟΣ Θ. - ΚΟΚΟΚΥΡΗ Α.

ΕΛΕΓΧΟΣ ΧΑΡΤΩΝ: ΤΜΗΜΑ ΔΑΣΙΚΩΝ ΧΑΡΤΟΓΡΑΦΗΣΕΩΝ ΝΟΜΟΥ ΘΕΣΣΑΛΟΝΙΚΗΣ

ΠΡΟΣΤΑΜΕΝΟΣ: Αγγελάκου Κυριακή, Δασολόγος
Χατζηαλεξίου Ιωάννα, Δασολόγος
Δημητριανοπούλου Αικατερίνη, Δασολόγος
Παυλιανίτη Αμαλία, Δασολόγος
Γιαβίτσας Κωνσταντίνος, Δασολόγος
Ηλιάς Χρήστος, Δασολόγος
Γιανάκης Αγγελος, Τοπογράφος Μηχανικός

ΕΠΙΜΟΡΦΩΣΗ
Σύμφωνα με Αριθμ. 501/72/Δ-11-2012 Εγγραφο
ΟΙΚΟΝΟΜΙΑΣ ΥΠΟΥΡΓΕΙΟ ΠΕΡΙΒΑΛΛΟΝΤΟΣ ΕΝΕΡΓΕΙΑΣ & ΚΛΙΜΑΤΙΚΗΣ ΑΛΛΑΓΗΣ
ΔΙΕΥΘΥΝΣΗ ΔΑΣΩΝ ΝΟΜΟΥ ΘΕΣΣΑΛΟΝΙΚΗΣ
ΤΟΠΟΓΡΑΦΟΣ ΤΜΗΜΑΤΕΑΣ
ΔΙΕΥΘΥΝΣΗ ΔΑΣΩΝ ΝΟΜΟΥ ΘΕΣΣΑΛΟΝΙΚΗΣ
Δ.Ε. ΠΑΠΑΔΟΠΟΥΛΟΥ

ΕΘΝΙΚΟ ΤΥΠΟΓΡΑΦΕΙΟ
Για τεχνικούς λόγους στο σχεδιάγραμμα, έγινε σμίκρυνση, κατά ποσοστό 31%

ΚΩΔΙΚΟΣ ΦΥΛΛΟΥ ΕΘΝΙΚΟΥ ΚΤΗΜΑΤΟΛΟΓΙΟΥ: 04040-44790/5

ΥΠΟΥΡΓΕΙΟ ΠΕΡΙΒΑΛΛΟΝΤΟΣ, ΕΝΕΡΓΕΙΑΣ & ΚΛΙΜΑΤΙΚΗΣ ΑΛΛΑΓΗΣ
ΚΤΗΜΑΤΟΛΟΓΙΟ Α.Ε.

ΑΠΟΚΕΝΤΡΩΜΕΝΗ ΔΙΟΙΚΗΣΗ ΜΑΚΕΔΟΝΙΑΣ ΘΡΑΚΗΣ
ΓΕΝΙΚΗ ΔΙΕΥΘΥΝΣΗ ΔΑΣΩΝ ΚΑΙ ΑΓΡΟΤΙΚΩΝ ΥΠΟΘΕΣΕΩΝ
ΔΙΕΥΘΥΝΣΗ ΔΑΣΩΝ ΝΟΜΟΥ ΘΕΣΣΑΛΟΝΙΚΗΣ

ΝΟΜΟΣ ΘΕΣΣΑΛΟΝΙΚΗΣ (19)
ΔΗΜΟΤΙΚΗ / ΤΟΠΙΚΗ ΚΟΙΝΟΤΗΤΑ ΑΓΙΑΣ ΤΡΙΑΔΑΣ (003)
ΔΗΜΟΤΙΚΗ / ΤΟΠΙΚΗ ΚΟΙΝΟΤΗΤΑ ΝΕΩΝ ΕΠΙΒΑΤΩΝ (083)
ΔΗΜΟΤΙΚΗ / ΤΟΠΙΚΗ ΚΟΙΝΟΤΗΤΑ ΠΕΡΑΙΑΣ (094)
ΔΗΜΟΥ ΘΕΡΜΑΪΚΟΥ

ΔΑΣΙΚΟΣ ΧΑΡΤΗΣ

ΚΛΙΜΑΚΑ 1 : 5.000

ΚΩΔΙΚΟΣ ΦΥΛΛΟΥ ΕΘΝΙΚΟΥ ΚΤΗΜΑΤΟΛΟΓΙΟΥ: 04040-44820/5

ΔΙΑΓΡΑΜΜΑ ΣΥΝΔΕΣΗΣ ΦΥΛΛΩΝ

04000-44850/5	04040-44850/5	04080-44850/5
04000-44820/5	04040-44820/5	04080-44820/5
04000-44790/5	04040-44790/5	04080-44790/5

ΗΜΕΡΟΜΗΝΙΑ ΣΥΝΤΑΞΗΣ: ΙΑΝΟΥΑΡΙΟΣ 2003

ΗΜΕΡΟΜΗΝΙΑ ΑΝΑΜΟΡΦΩΣΗΣ: ΝΟΕΜΒΡΙΟΣ 2011

ΦΩΤΟΛΗΨΙΑ: 2007 - 2009

ΥΠΟΜΝΗΜΑ

- ΔΑΣΗ ΚΑΙ ΔΑΣΙΚΕΣ ΕΚΤΑΣΕΙΣ ΣΤΙΣ Α/Φ ΠΑΛΑΙΟΤΕΡΗΣ ΛΗΨΗΣ Η ΠΡΟΡΗΣΤΑΜΕΝΑ ΣΤΟΙΧΕΙΑ
- ΔΑΣΗ ΚΑΙ ΔΑΣΙΚΕΣ ΕΚΤΑΣΕΙΣ ΣΤΙΣ Α/Φ ΠΡΟΣΦΑΤΗΣ ΛΗΨΗΣ & ΣΤΙΣ ΑΥΤΟΨΙΕΣ*
- ΤΕΛΕΣΙΔΙΚΕΣ ΠΡΑΞΕΙΣ & ΑΠΟΦΑΣΕΙΣ ΧΑΡΑΚΤΗΡΙΣΜΟΥ
- ΑΝΑΔΑΣΩΤΕΕΣ Η ΔΑΣΟΤΕΕΣ ΕΚΤΑΣΕΙΣ
- ΑΛΣΗ ΚΑΙ ΠΑΡΚΑ ΕΝΤΟΣ ΣΧΕΔΙΩΝ ΠΟΛΕΩΣ
- Όριο Επικοινωνίας Εκτάσεων
- Όριο Ενιαίου Χρήσεων Πόλεων / Οικισμών
- Όριο Κτηματογραφικής Ηφαιστής Ν. 248/1979
- Κυριωτέες Εκτάσεις
- Όριο Κυριωτέων Εκτάσεων
- Αυτή Δάσους / Αμμής / Αμμοβλάστης
- Όριο Δημοτικής / Τοπικής Κοινότητας
- Όριο Νομού
- Όριο Κράτους

ΔΔ	ΔΑΣΗ ΚΑΙ ΔΑΣΙΚΕΣ ΕΚΤΑΣΕΙΣ ΣΤΙΣ Α/Φ ΠΑΛΑΙΟΤΕΡΗΣ ΛΗΨΗΣ Η ΠΡΟΡΗΣΤΑΜΕΝΑ ΣΤΟΙΧΕΙΑ ΔΑΣΗ ΚΑΙ ΔΑΣΙΚΕΣ ΕΚΤΑΣΕΙΣ ΣΤΙΣ Α/Φ ΠΡΟΣΦΑΤΗΣ ΛΗΨΗΣ & ΣΤΙΣ ΑΥΤΟΨΙΕΣ
ΔΑ	ΔΑΣΗ ΚΑΙ ΔΑΣΙΚΕΣ ΕΚΤΑΣΕΙΣ ΣΤΙΣ Α/Φ ΠΑΛΑΙΟΤΕΡΗΣ ΛΗΨΗΣ Η ΠΡΟΡΗΣΤΑΜΕΝΑ ΣΤΟΙΧΕΙΑ ΑΛΛΗΣ ΜΟΡΦΗΣ / ΚΑΛΥΨΗΣ ΕΚΤΑΣΕΙΣ ΣΤΙΣ Α/Φ ΠΡΟΣΦΑΤΗΣ ΛΗΨΗΣ & ΣΤΙΣ ΑΥΤΟΨΙΕΣ
ΑΔ	ΑΛΛΗΣ ΜΟΡΦΗΣ / ΚΑΛΥΨΗΣ ΕΚΤΑΣΕΙΣ ΣΤΙΣ Α/Φ ΠΑΛΑΙΟΤΕΡΗΣ ΛΗΨΗΣ ΔΑΣΗ ΚΑΙ ΔΑΣΙΚΕΣ ΕΚΤΑΣΕΙΣ ΣΤΙΣ Α/Φ ΠΡΟΣΦΑΤΗΣ ΛΗΨΗΣ & ΣΤΙΣ ΑΥΤΟΨΙΕΣ
ΑΑ	ΑΛΛΗΣ ΜΟΡΦΗΣ / ΚΑΛΥΨΗΣ ΕΚΤΑΣΕΙΣ ΣΤΙΣ Α/Φ ΠΑΛΑΙΟΤΕΡΗΣ ΛΗΨΗΣ ΑΛΛΗΣ ΜΟΡΦΗΣ / ΚΑΛΥΨΗΣ ΕΚΤΑΣΕΙΣ ΣΤΙΣ Α/Φ ΠΡΟΣΦΑΤΗΣ ΛΗΨΗΣ & ΣΤΙΣ ΑΥΤΟΨΙΕΣ
ΠΔ	ΤΕΛΕΣΙΔΙΚΕΣ ΠΡΑΞΕΙΣ & ΑΠΟΦΑΣΕΙΣ ΧΑΡΑΚΤΗΡΙΣΜΟΥ - ΔΑΣΙΚΕΣ
ΠΑ	ΤΕΛΕΣΙΔΙΚΕΣ ΠΡΑΞΕΙΣ & ΑΠΟΦΑΣΕΙΣ ΧΑΡΑΚΤΗΡΙΣΜΟΥ - ΜΗ ΔΑΣΙΚΕΣ
ΑΝ	ΑΝΑΔΑΣΩΤΕΕΣ Η ΔΑΣΟΤΕΕΣ ΕΚΤΑΣΕΙΣ
ΑΛ	ΑΛΣΗ ΚΑΙ ΠΑΡΚΑ ΕΝΤΟΣ ΣΧΕΔΙΩΝ ΠΟΛΕΩΣ

ΧΡΟΝΟΛΟΓΙΟ ΔΙΑΓΡΑΜΜΑ ΚΑΛΥΨΗΣ ΑΕΡΟΦΩΤΟΓΡΑΦΙΩΝ

Α/Φ έτους 2007

Ελληνικό Γεωδαιτικό Σύστημα Αναφοράς 1987 (Ε.Γ.Σ.Α. '87)

Ελλειψοειδές αναφοράς GRS 80 (α = 6 378 137 m, 1/f = 298.257222101)

Προβολή: Εγκάρσια Μερκατορική

Κεντρικός Μεσημβρινός λο = 24° 00' 00" με Κο = 0.999600

Τεταμένη Κεντρικού Μεσημβρινού: +500 000.00 m

Γεωγραφικό Πλάτος Αναφοράς: 0° 00' 00"

ΣΥΝΤΑΞΗ: Ν. ΜΑΝΤΖΟΣ - Γ. ΜΟΥΛΑΣ - Γ. ΓΑΡΟΥΦΑΛΙΔΗΣ

ΣΧΕΔΙΑΣΜΟΣ Τ.Ο.Ε.
ΑΝΑΔΟΧΟΣ: Κ. ΤΣΑΒΔΑΡΟΓΛΟΥ - Α. ΓΙΟΥΤΝΑΣ, Χ. ΜΠΑΛΤΑΤΖΗ - Α. ΝΙΚΟΛΑΪΔΟΣ Ο.Ε.
ΑΠΤΕΛΑΟΣ Ω. - ΚΟΚΚΙΝΥΗ Α.

ΚΤΗΜΑΤΟΓΡΑΦΗΣΗ Ο.Ε.
Φ. ΚΑΣΝΑΡΗΣ - Ι. ΜΟΙΡΟΤΣΟΣ - Χ. ΡΑΛΛΗΣ, Α. ΘΕΟΔΩΡΗ - Ε. ΠΑΠΑΔΟΠΟΥΛΟΥ, Κ. ΔΗΜΗΤΡΙΑΔΟΥ - Χ. ΠΑΠΑΔΟΠΟΥΛΟΥ Ο.Ε.

ΕΛΕΓΧΟΣ ΧΑΡΤΩΝ: ΤΜΗΜΑ ΔΑΣΙΚΩΝ ΧΑΡΤΟΓΡΑΦΗΣΕΩΝ ΝΟΜΟΥ ΘΕΣΣΑΛΟΝΙΚΗΣ

ΠΡΟΕΤΑΙΜΕΝΟΣ: Αναβάκου Κυριακή, Δασολόγος, Κοτζηλαζαρίου Ιωάννα, Δασολόγος, Δημητριαδοπούλου Αικατερίνη, Δασολόγος, Γουβιανίδη Αμάλια, Δασολόγος, Ρομάνος Κωνσταντίνος, Δασολόγος, Μπάλας Χρήστος, Δασολόγος, Γιανάκος Κρύστρος, Τοπογράφος Μηχανικός

ΕΘΕΩΡΗΘΗΚΕ: Ο ΔΙΕΥΘΥΝΤΗΣ ΔΑΣΩΝ ΝΟΜΟΥ ΘΕΣΣΑΛΟΝΙΚΗΣ

ΚΥΡΩΘΗΚΕ: με τα υπ' αριθμ. 807/23-11-2012 Γνωμοδ. Ο ΓΕΝΙΚΟΣ ΓΡΑΜΜΑΤΕΑΣ ΑΠΟΚΕΝΤΡΩΜΕΝΗΣ ΔΙΟΙΚΗΣΗΣ ΜΑΚΕΔΟΝΙΑΣ ΘΡΑΚΗΣ

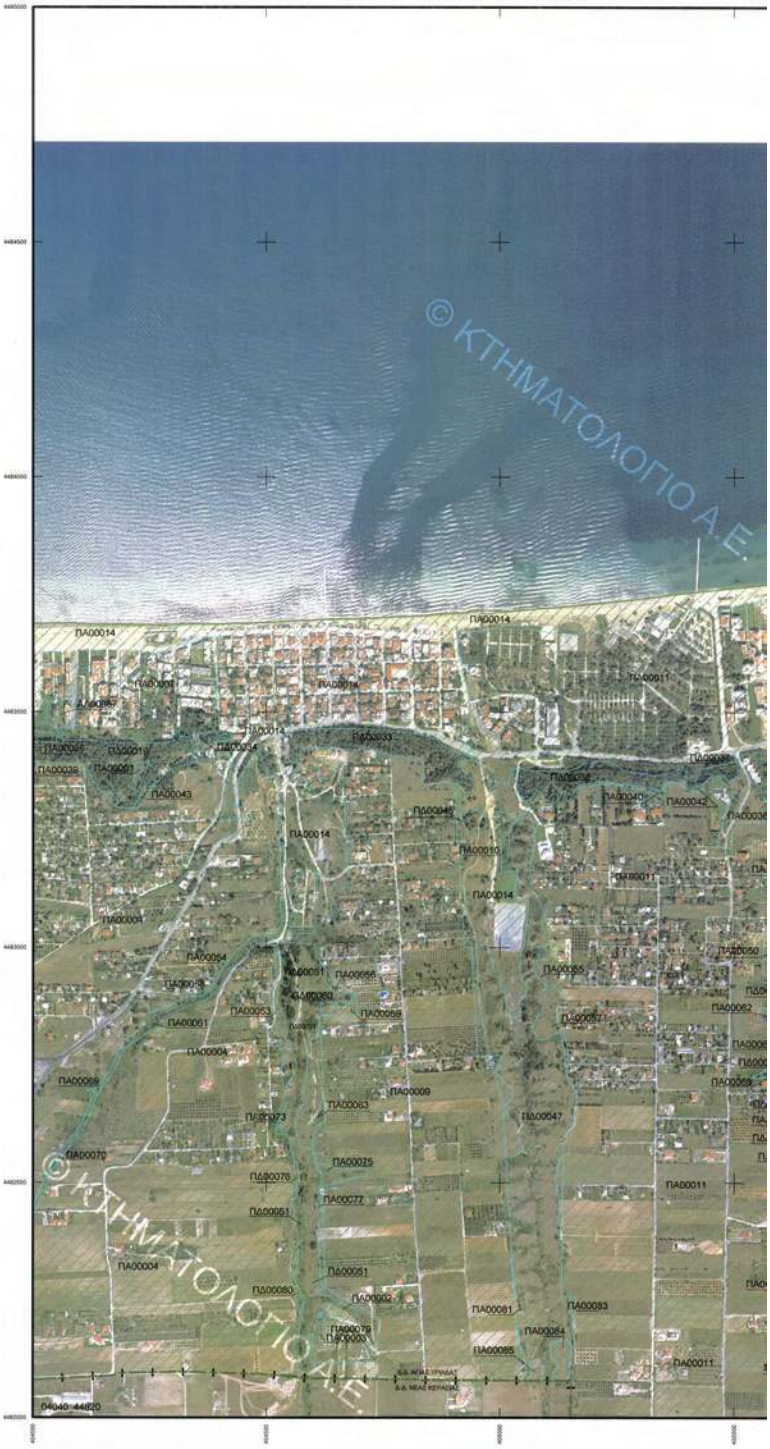

ΕΘΝΙΚΟ ΤΥΠΟΓΡΑΦΕΙΟ
Για τεχνικούς λόγους στο σχεδιάγραμμα, έγινε σμίκρυνση, κατά ποσοστό 31%

ΚΩΔΙΚΟΣ ΦΥΛΛΟΥ ΕΘΝΙΚΟΥ ΚΤΗΜΑΤΟΛΟΓΙΟΥ: 04040-44820/5

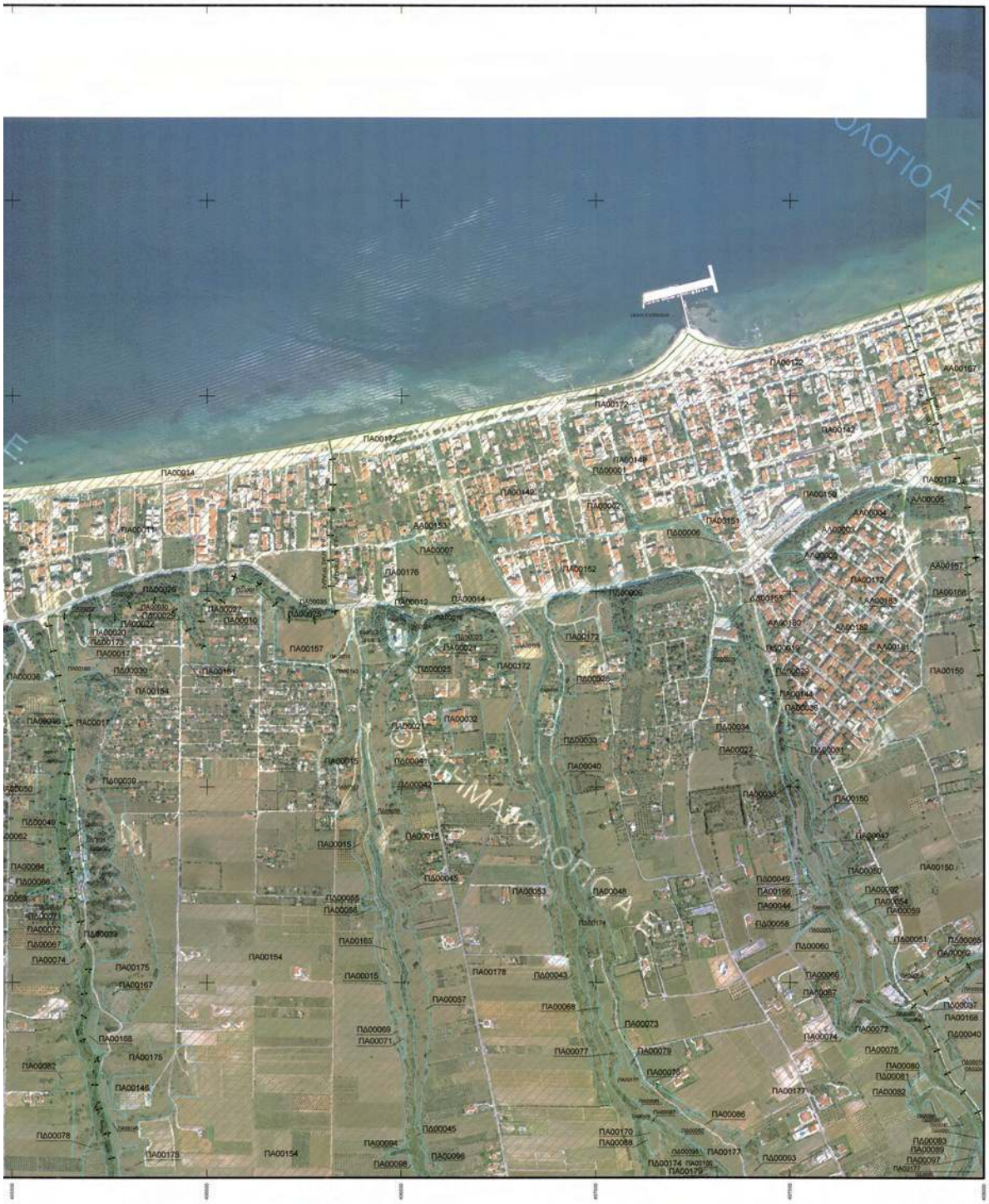

ΥΠΟΥΡΓΕΙΟ ΠΕΡΙΒΑΛΛΟΝΤΟΣ, ΕΝΕΡΓΕΙΑΣ & ΚΛΙΜΑΤΙΚΗΣ ΑΛΛΑΓΗΣ
ΚΤΗΜΑΤΟΛΟΓΙΟ Α.Ε.

ΑΠΟΚΕΝΤΡΩΜΕΝΗ ΔΙΟΙΚΗΣΗ ΜΑΚΕΔΟΝΙΑΣ ΘΡΑΚΗΣ
ΓΕΝΙΚΗ ΔΙΕΥΘΥΝΣΗ ΔΑΣΩΝ ΚΑΙ ΑΓΡΟΤΙΚΩΝ ΥΠΟΘΕΣΕΩΝ
ΔΙΕΥΘΥΝΣΗ ΔΑΣΩΝ ΝΟΜΟΥ ΘΕΣΣΑΛΟΝΙΚΗΣ

ΝΟΜΟΣ ΘΕΣΣΑΛΟΝΙΚΗΣ (19)
ΔΗΜΟΤΙΚΗ / ΤΟΠΙΚΗ ΚΟΙΝΟΤΗΤΑ ΠΛΑΓΙΑΡΙΟΥ (100)
ΔΗΜΟΥ ΘΕΡΜΗΣ

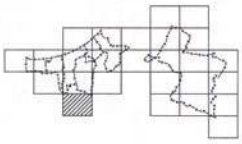

ΔΑΣΙΚΟΣ ΧΑΡΤΗΣ

ΚΛΙΜΑΚΑ 1 : 5.000

ΚΩΔΙΚΟΣ ΦΥΛΛΟΥ ΕΘΝΙΚΟΥ ΚΤΗΜΑΤΟΛΟΓΙΟΥ: 04080-44760/5

ΔΙΑΓΡΑΜΜΑ ΣΥΝΔΕΣΗΣ ΦΥΛΛΩΝ

04040-44790/5	04080-44790/5	04120-44790/5
04040-44760/5	04080-44760/5	04120-44760/5
04040-44730/5	04080-44730/5	04120-44730/5

ΗΜΕΡΟΜΗΝΙΑ ΣΥΝΤΑΣΗΣ: ΙΑΝΟΥΑΡΙΟΣ 2003

ΗΜΕΡΟΜΗΝΙΑ ΑΝΑΜΟΡΦΩΣΗΣ: ΝΟΕΜΒΡΙΟΣ 2011

ΦΩΤΟΛΗΨΙΑ: 2007 - 2009

ΥΠΟΜΝΗΜΑ

- ΔΑΣΗ ΚΑΙ ΔΑΣΙΚΕΣ ΕΚΤΑΣΕΙΣ ΣΤΙΣ Α/Φ ΠΑΛΑΙΟΤΕΡΗΣ ΛΗΨΗΣ Η ΠΡΟΥΦΙΣΤΑΜΕΝΑ ΣΤΟΙΧΕΙΑ
- ΔΑΣΗ ΚΑΙ ΔΑΣΙΚΕΣ ΕΚΤΑΣΕΙΣ ΣΤΙΣ Α/Φ ΠΡΟΣΦΑΤΗΣ ΛΗΨΗΣ & ΣΤΙΣ ΑΥΤΟΨΙΕΣ*
- ΤΕΛΕΣΙΔΙΚΕΣ ΠΡΑΞΕΙΣ & ΑΠΟΦΑΣΕΙΣ ΧΑΡΑΚΤΗΡΙΣΜΟΥ
- ΑΝΑΔΑΣΩΤΕΕΣ Η ΔΑΣΩΤΕΕΣ ΕΚΤΑΣΕΙΣ
- ΑΛΣΗ ΚΑΙ ΠΑΡΚΑ ΕΝΤΟΣ ΣΧΕΔΙΩΝ ΠΟΛΕΩΣ
- Όριο Εποικισμών Εκτάσεων
- Όριο Εγκαταστάσεων Σχεδίων Πόλεων / Οικισμών
- Όριο Κτηματογραφημένου περιοχής Ν. 249/1976
- Κυβμένες Εκτάσεις
- Όριο Κυβμένων Εκτάσεων
- Αντή Θθλασσής / Λίμνης / Λιμνοθάλασσας
- Όριο Δημοτικής / Τοπικής Κοινότητας
- Όριο Νομού
- Όριο Κράτους

ΔΔ	ΔΑΣΗ ΚΑΙ ΔΑΣΙΚΕΣ ΕΚΤΑΣΕΙΣ ΣΤΙΣ Α/Φ ΠΑΛΑΙΟΤΕΡΗΣ ΛΗΨΗΣ Η ΠΡΟΥΦΙΣΤΑΜΕΝΑ ΣΤΟΙΧΕΙΑ ΔΑΣΗ ΚΑΙ ΔΑΣΙΚΕΣ ΕΚΤΑΣΕΙΣ ΣΤΙΣ Α/Φ ΠΡΟΣΦΑΤΗΣ ΛΗΨΗΣ & ΣΤΙΣ ΑΥΤΟΨΙΕΣ
ΔΑ	ΔΑΣΗ ΚΑΙ ΔΑΣΙΚΕΣ ΕΚΤΑΣΕΙΣ ΣΤΙΣ Α/Φ ΠΑΛΑΙΟΤΕΡΗΣ ΛΗΨΗΣ Η ΠΡΟΥΦΙΣΤΑΜΕΝΑ ΣΤΟΙΧΕΙΑ ΑΛΛΗΣ ΜΟΡΦΗΣ / ΚΑΛΥΨΗΣ ΕΚΤΑΣΕΙΣ ΣΤΙΣ Α/Φ ΠΡΟΣΦΑΤΗΣ ΛΗΨΗΣ & ΣΤΙΣ ΑΥΤΟΨΙΕΣ
ΑΔ	ΑΛΛΗΣ ΜΟΡΦΗΣ / ΚΑΛΥΨΗΣ ΕΚΤΑΣΕΙΣ ΣΤΟ Α/Φ ΠΑΛΑΙΟΤΕΡΗΣ ΛΗΨΗΣ ΔΑΣΗ ΚΑΙ ΔΑΣΙΚΕΣ ΕΚΤΑΣΕΙΣ ΣΤΙΣ Α/Φ ΠΡΟΣΦΑΤΗΣ ΛΗΨΗΣ & ΣΤΙΣ ΑΥΤΟΨΙΕΣ
ΑΑ	ΑΛΛΗΣ ΜΟΡΦΗΣ / ΚΑΛΥΨΗΣ ΕΚΤΑΣΕΙΣ ΣΤΙΣ Α/Φ ΠΑΛΑΙΟΤΕΡΗΣ ΛΗΨΗΣ ΑΛΛΗΣ ΜΟΡΦΗΣ / ΚΑΛΥΨΗΣ ΕΚΤΑΣΕΙΣ ΣΤΙΣ Α/Φ ΠΡΟΣΦΑΤΗΣ ΛΗΨΗΣ & ΣΤΙΣ ΑΥΤΟΨΙΕΣ
ΠΔ	ΤΕΛΕΣΙΔΙΚΕΣ ΠΡΑΞΕΙΣ & ΑΠΟΦΑΣΕΙΣ ΧΑΡΑΚΤΗΡΙΣΜΟΥ - ΔΑΣΗΣ
ΠΑ	ΤΕΛΕΣΙΔΙΚΕΣ ΠΡΑΞΕΙΣ & ΑΠΟΦΑΣΕΙΣ ΧΑΡΑΚΤΗΡΙΣΜΟΥ - ΜΗ ΔΑΣΗΣ
ΑΝ	ΑΝΑΔΑΣΩΤΕΕΣ Η ΔΑΣΩΤΕΕΣ ΕΚΤΑΣΕΙΣ
ΑΛ	ΑΛΣΗ ΚΑΙ ΠΑΡΚΑ ΕΝΤΟΣ ΣΧΕΔΙΩΝ ΠΟΛΕΩΣ

ΧΡΟΝΟΛΟΓΙΚΟ ΔΙΑΓΡΑΜΜΑ ΚΑΛΥΨΗΣ ΑΕΡΟΦΩΤΟΓΡΑΦΙΩΝ

Α/Φ έτους 2007

Ελληνικό Γεωδαιτικό Σύστημα Αναφοράς 1987 (Ε.Γ.Σ.Α. '87)

Ελλειψοειδές αναφοράς GRS 80 (a = 6 378 137 m, 1/f = 298.257222101)

Προβολή: Εγκάρσια Μερκατορική

Κεντρικός Μεσημβρινός λο = 24° 00' 00" με Κο = 0.999600

Τεταγμένη Κεντρικού Μεσημβρινού: +500 000.00 m

Γεωγραφικό Πλάτος Αναφοράς: 0° 00' 00"

ΣΥΝΤΑΞΗ: Ν. ΜΑΝΤΖΙΟΣ - Γ. ΜΟΥΛΑΣ - Γ. ΓΑΡΟΥΦΑΛΙΔΗΣ

ΣΧΕΔΙΑΣΜΟΣ Ι.Ο.Ε.
ΑΝΑΔΟΧΟΣ: Κ. ΤΣΑΒΔΑΡΟΓΛΟΥ - Α. ΠΚΟΥΤΙΝΑΣ
Χ. ΜΠΑΛΤΑΣΣΗ - Α. ΝΙΚΟΛΤΣΙΟΣ Ο.Ε.

ΚΤΗΜΑΤΟΓΡΑΦΙΚΗ Ο.Ε.
Θ. ΚΩΝΜΑΡΗΣ - Ι. ΜΟΡΟΓΙΟΣ - Κ. ΓΑΛΑΝΗΣ
Α. ΘΕΟΔΑΡΗ - Ε. ΓΑΠΑΔΟΠΟΥΛΟΥ
Κ. ΔΗΜΗΤΡΑΔΟΥ - Χ. ΠΑΠΑΔΟΠΟΥΛΟΥ Ο.Ε.

ΑΠΤΕΛΑΣΕ Θ. - ΚΟΚΟΚΥΡΗ Α.

ΕΛΕΓΧΟΣ ΧΑΡΤΩΝ: ΤΜΗΜΑ ΔΑΣΙΚΩΝ ΧΑΡΤΟΓΡΑΦΗΣΕΩΝ ΝΟΜΟΥ ΘΕΣΣΑΛΟΝΙΚΗΣ

ΠΡΟΪΣΤΑΜΕΝΟΣ: Αριάδνη Κωμάτη, Δασολόγος
Χαρίκλεια-Ιωάννα Δασόπουλος
Δημητροκωνσταντίνα Ανανιάρη, Δασολόγος
Γεωργούδη Αμάλια, Δασολόγος
Παμπάκης Κωνσταντίνος, Δασολόγος
Νάτσας Χρήστος, Δασολόγος
Γιαννάκης Αρετάκης, Τοπογράφος Μηχανικός

ΚΗΡΕΟΗΚΗΣ
με Π.Δ. (ΦΕΚ/τεύχος 807/2/9-11-2002 ενεργοποιη-
θέν)
Ο ΓΕΝΙΚΟΣ ΓΡΑΜΜΑΤΕΑΣ
ΑΠΟΚΕΝΤΡΩΜΕΝΗΣ ΔΙΟΙΚΗΣΗΣ
ΜΑΚΕΔΟΝΙΑΣ ΘΡΑΚΗΣ

Δρ. Αλκιβιάδης Αλεξανδρίδης, Δασολόγος
Υπεύθυνος Δασικού Χάρτη Νομαρχίας

Αθανάσιος Βαρελάς
Τοπογράφος, Μηχανικός Τοπογραφικής Μηχανικής

ΕΘΝΙΚΟ ΤΥΠΟΓΡΑΦΕΙΟ
Για τεχνικούς λόγους στο σχεδιάγραμμα, έγινε σμίκρυνση, κατά ποσοστό 31%

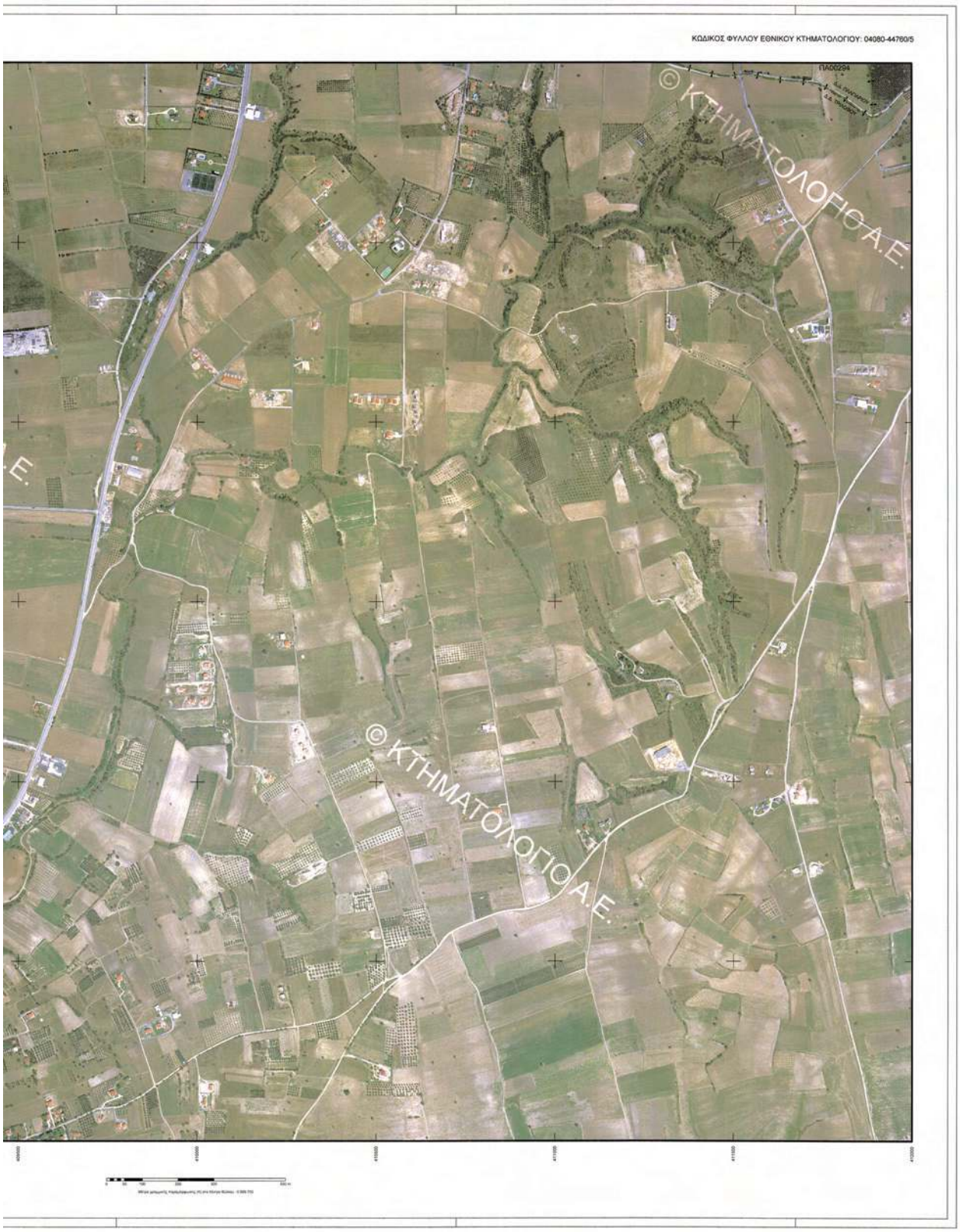
ΚΩΔΙΚΟΣ ΦΥΛΛΟΥ ΕΘΝΙΚΟΥ ΚΤΗΜΑΤΟΛΟΓΙΟΥ: 04080-44760/5
ΠΛΑΟ0294
© ΚΤΗΜΑΤΟΛΟΓΙΟ Α.Ε.
© ΚΤΗΜΑΤΟΛΟΓΙΟ Α.Ε.

ΥΠΟΥΡΓΕΙΟ ΠΕΡΙΒΑΛΛΟΝΤΟΣ, ΕΝΕΡΓΕΙΑΣ & ΚΛΙΜΑΤΙΚΗΣ ΑΛΛΑΓΗΣ
ΚΤΗΜΑΤΟΛΟΓΙΟ Α.Ε.

ΑΠΟΚΕΝΤΡΩΜΕΝΗ ΔΙΟΙΚΗΣΗ ΜΑΚΕΔΟΝΙΑΣ ΘΡΑΚΗΣ
ΓΕΝΙΚΗ ΔΙΕΥΘΥΝΣΗ ΔΑΣΩΝ ΚΑΙ ΑΓΡΟΤΙΚΩΝ ΥΠΟΘΕΣΕΩΝ
ΔΙΕΥΘΥΝΣΗ ΔΑΣΩΝ ΝΟΜΟΥ ΘΕΣΣΑΛΟΝΙΚΗΣ

ΝΟΜΟΣ ΘΕΣΣΑΛΟΝΙΚΗΣ (19)
ΔΗΜΟΤΙΚΗ / ΤΟΠΙΚΗ ΚΟΙΝΟΤΗΤΑ ΝΕΩΝ ΕΠΙΒΑΤΩΝ (083)
ΔΗΜΟΤΙΚΗ / ΤΟΠΙΚΗ ΚΟΙΝΟΤΗΤΑ ΠΕΡΑΙΑΣ (094)
ΔΗΜΟΥ ΘΕΡΜΑΪΚΟΥ
ΔΗΜΟΤΙΚΗ / ΤΟΠΙΚΗ ΚΟΙΝΟΤΗΤΑ ΠΛΑΓΙΑΡΙΟΥ (100)
ΔΗΜΟΥ ΘΕΡΜΗΣ

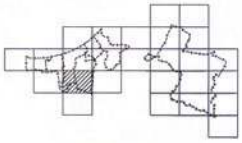

ΔΑΣΙΚΟΣ ΧΑΡΤΗΣ

ΚΛΙΜΑΚΑ 1 : 5.000

ΚΩΔΙΚΟΣ ΦΥΛΛΟΥ ΕΘΝΙΚΟΥ ΚΤΗΜΑΤΟΛΟΓΙΟΥ: 04080-44790/5

04040-44820/5	04080-44820/5	04120-44820/5
04040-44790/5	04080-44790/5	04120-44790/5
04040-44760/5	04080-44760/5	04120-44760/5

ΗΜΕΡΟΜΗΝΙΑ ΣΥΝΤΑΞΗΣ: ΙΑΝΟΥΑΡΙΟΣ 2003

ΗΜΕΡΟΜΗΝΙΑ ΑΝΑΜΟΡΦΩΣΗΣ: ΝΟΕΜΒΡΙΟΣ 2011

ΦΩΤΟΛΗΨΙΑ: 2007 - 2009

ΥΠΟΜΝΗΜΑ

ΔΑΣΗ ΚΑΙ ΔΑΣΙΚΕΣ ΕΚΤΑΣΕΙΣ ΣΤΟ Α/Φ "ΠΑΛΑΙΟΤΕΡΗΣ ΑΗΜΗΣ Η ΠΡΟΥΦΙΣΤΑΜΕΝΑ ΣΤΟΙΧΕΙΑ
ΔΑΣΗ ΚΑΙ ΔΑΣΙΚΕΣ ΕΚΤΑΣΕΙΣ ΣΤΟ Α/Φ "ΠΡΟΣΦΑΤΗΣ ΑΗΜΗΣ & ΣΤΙΣ ΑΥΤΟΝΙΕΣ"
ΤΕΛΕΣΙΔΙΚΕΣ ΠΡΑΞΕΙΣ & ΑΠΟΦΑΣΕΙΣ ΧΑΡΑΚΤΗΡΙΣΜΟΥ
ΑΝΑΔΑΣΩΤΕΕΣ Η ΔΑΣΩΤΕΕΣ ΕΚΤΑΣΕΙΣ
ΑΛΣΗ ΚΑΙ ΠΑΡΚΑ ΕΝΤΟΣ ΣΧΕΔΙΩΝ ΠΟΛΕΩΣ
Όρια Επικαιρικών Εντάξεων
Όρια Φυσικοκλιμ.Ζώνων Πάνω / Ορεινών
Όρια Κτηματογραφήσεις περιοχής Ν. 2461/78
Κυρωμένες Εντάξεις
Όρια Κυρωμένων Εντάξεων
Αντή Θέλοντος / Αμφής / Αμφιθέλοντος
Όρια Δημοτικής / Τοπικής Κοινότητας
Όρια Νομών
Όρια Κράτους
ΔΔ ΔΑΣΗ ΚΑΙ ΔΑΣΙΚΕΣ ΕΚΤΑΣΕΙΣ ΣΤΟ Α/Φ "ΠΑΛΑΙΟΤΕΡΗΣ ΑΗΜΗΣ Η ΠΡΟΥΦΙΣΤΑΜΕΝΑ ΣΤΟΙΧΕΙΑ
ΔΑΣΗ ΚΑΙ ΔΑΣΙΚΕΣ ΕΚΤΑΣΕΙΣ ΣΤΟ Α/Φ "ΠΡΟΣΦΑΤΗΣ ΑΗΜΗΣ & ΣΤΙΣ ΑΥΤΟΝΙΕΣ"
ΔΑ ΔΑΣΗ ΚΑΙ ΔΑΣΙΚΕΣ ΕΚΤΑΣΕΙΣ ΣΤΟ Α/Φ "ΠΑΛΑΙΟΤΕΡΗΣ ΑΗΜΗΣ Η ΠΡΟΥΦΙΣΤΑΜΕΝΑ ΣΤΟΙΧΕΙΑ
ΑΛΛΗΣ ΜΟΡΦΗΣ / ΚΑΛΥΨΗΣ ΕΚΤΑΣΕΙΣ ΣΤΟ Α/Φ "ΠΡΟΣΦΑΤΗΣ ΑΗΜΗΣ & ΣΤΙΣ ΑΥΤΟΝΙΕΣ
ΑΔ ΑΛΛΗΣ ΜΟΡΦΗΣ / ΚΑΛΥΨΗΣ ΕΚΤΑΣΕΙΣ ΣΤΟ Α/Φ "ΠΑΛΑΙΟΤΕΡΗΣ ΑΗΜΗΣ
ΔΑΣΗ ΚΑΙ ΔΑΣΙΚΕΣ ΕΚΤΑΣΕΙΣ ΣΤΟ Α/Φ "ΠΡΟΣΦΑΤΗΣ ΑΗΜΗΣ & ΣΤΙΣ ΑΥΤΟΝΙΕΣ
ΑΑ ΑΛΛΗΣ ΜΟΡΦΗΣ / ΚΑΛΥΨΗΣ ΕΚΤΑΣΕΙΣ ΣΤΟ Α/Φ "ΠΑΛΑΙΟΤΕΡΗΣ ΑΗΜΗΣ
ΑΛΛΗΣ ΜΟΡΦΗΣ / ΚΑΛΥΨΗΣ ΕΚΤΑΣΕΙΣ ΣΤΟ Α/Φ "ΠΡΟΣΦΑΤΗΣ ΑΗΜΗΣ & ΣΤΙΣ ΑΥΤΟΝΙΕΣ
ΠΔ ΤΕΛΕΣΙΔΙΚΕΣ ΠΡΑΞΕΙΣ & ΑΠΟΦΑΣΕΙΣ ΧΑΡΑΚΤΗΡΙΣΜΟΥ - ΔΑΣΙΚΕΣ
ΠΑ ΤΕΛΕΣΙΔΙΚΕΣ ΠΡΑΞΕΙΣ & ΑΠΟΦΑΣΕΙΣ ΧΑΡΑΚΤΗΡΙΣΜΟΥ - ΜΗ ΔΑΣΙΚΕΣ
ΑΝ ΑΝΑΔΑΣΩΤΕΕΣ Η ΔΑΣΩΤΕΕΣ ΕΚΤΑΣΕΙΣ
ΑΛ ΑΛΣΗ ΚΑΙ ΠΑΡΚΑ ΕΝΤΟΣ ΣΧΕΔΙΩΝ ΠΟΛΕΩΣ

ΧΡΟΝΟΛΟΓΙΚΟ ΔΙΑΓΡΑΜΜΑ ΚΑΛΥΨΗΣ ΑΕΡΟΦΩΤΟΓΡΑΦΙΩΝ

Α/Φ έτους 2007

Ελληνικό Γεωδαιτικό Σύστημα Αναφοράς 1987 (Ε.Γ.Σ.Α. '87)
Ελλειψοειδές αναφοράς GRS 80 (a = 6 378 137 m, 1/f = 298.257222101)
Προβολή: Εγκάρσια Μερκατορική
Κεντρικός Μεσημβρινός λο = 24° 00' 00" με Κα = 0.999600
Τεταγμένη Κεντρικού Μεσημβρινού: +500 000.00 m
Γεωγραφική Πλάτος Αναφοράς: 0° 00' 00"

ΣΥΝΤΑΞΗ: Ν. ΜΑΝΤΖΙΟΣ - Γ. ΜΟΥΛΑΣ - Γ. ΠΑΡΟΥΜΑΛΗΦΗΣ

ΣΧΕΔΙΑΣΜΟΣ 1 Ο.Ε.
ΑΝΑΔΟΧΟΣ: Κ. ΤΣΑΒΔΑΡΟΓΛΟΥ - Α. ΓΚΟΥΤΝΑΣ
Χ. ΜΠΑΛΤΑΤΖΗ - Α. ΝΙΚΟΛΤΣΙΟΣ Ο.Ε.

ΚΤΗΜΑΤΟΓΡΑΦΙΚΗ Ο.Ε.
Θ. ΚΛΙΜΑΡΗΣ - Ι. ΜΟΡΩΤΣΟΣ - Κ. ΡΑΛΛΗΣ
Α. ΘΕΟΧΑΡΗ - Ε. ΠΑΠΑΔΟΠΟΥΛΟΥ
Κ. ΔΗΜΗΤΡΙΑΔΟΥ - Χ. ΠΑΠΑΔΟΠΟΥΛΟΥ Ο.Ε.

ΑΠΕΛΑΚΟΣ Θ. - ΚΟΚΚΟΥΝΗ Α.

ΕΛΕΓΧΟΣ ΧΑΡΤΩΝ: ΤΜΗΜΑ ΔΑΣΙΚΩΝ ΧΑΡΤΟΓΡΑΦΗΣΕΩΝ ΝΟΜΟΥ ΘΕΣΣΑΛΟΝΙΚΗΣ
ΠΡΟΣΤΑΜΕΝΟΣ: Αγγέλιος-Κυριακή, Δασολόγος
Χατζηλαζαρίδου Ιωάννα, Δασολόγος
Δημητριανοπούλου Αικατερίνη, Δασολόγος
Γεωργιάδη Αγγελική, Δασολόγος
Παρλιάτης Κωνσταντίνος, Δασολόγος
Νάτσης Κώστας, Δασολόγος
Γιανούλης Αρισμάς, Τοπογράφος Μηχανικός

ΔΑΣΑΡΧΕΙΟ ΝΟΜΟΥ ΘΕΣΣΑΛΟΝΙΚΗΣ

ΑΝΥΠΟΓΡΑΦΟ
(μετ. 15 υπογραφής 3017205-1/2012 Γενικής Γραμματείας Δημοσίων Εσόδων)
ΟΙΚΟΝΟΜΙΚΗ ΕΠΙΤΡΟΠΕΙΑ ΑΠΟΚΕΝΤΡΩΜΕΝΗΣ ΔΙΟΙΚΗΣΗΣ ΜΑΚΕΔΟΝΙΑΣ - ΘΡΑΚΗΣ

ΕΘΝΙΚΟ ΤΥΠΟΓΡΑΦΕΙΟ
Για τεχνικούς λόγους στο σχεδιάγραμμα, έγινε σμίκρυνση, κατά ποσοστό 31%

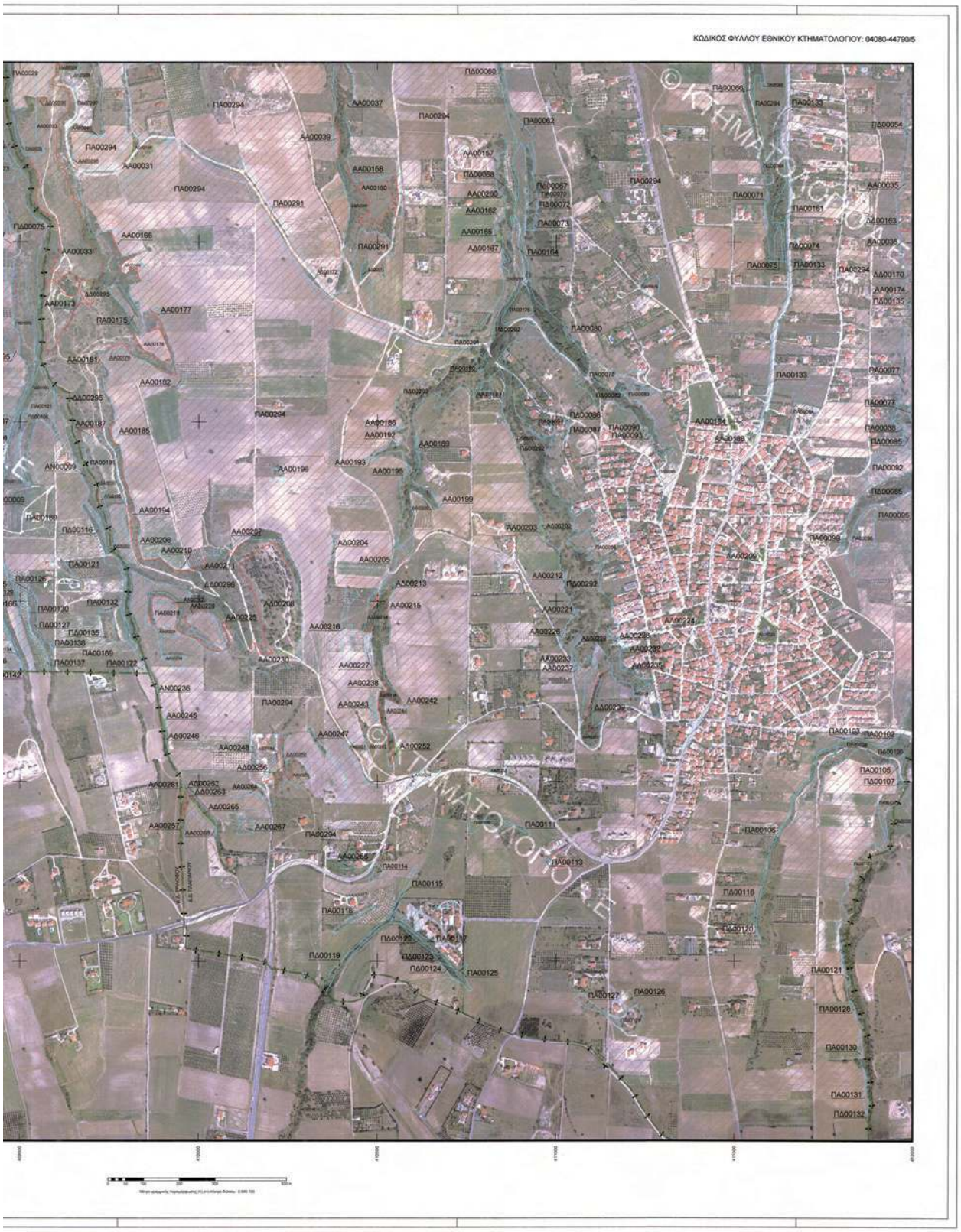
ΚΩΔΙΚΟΣ ΦΥΛΛΟΥ ΕΘΝΙΚΟΥ ΚΤΗΜΑΤΟΛΟΓΙΟΥ: 04080-44790/5

ΥΠΟΥΡΓΕΙΟ ΠΕΡΙΒΑΛΛΟΝΤΟΣ, ΕΝΕΡΓΕΙΑΣ & ΚΛΙΜΑΤΙΚΗΣ ΑΛΛΑΓΗΣ
ΚΤΗΜΑΤΟΛΟΓΙΟ Α.Ε.

ΑΠΟΚΕΝΤΡΩΜΕΝΗ ΔΙΟΙΚΗΣΗ ΜΑΚΕΔΟΝΙΑΣ ΘΡΑΚΗΣ
ΓΕΝΙΚΗ ΔΙΕΥΘΥΝΣΗ ΔΑΣΩΝ ΚΑΙ ΑΓΡΟΤΙΚΩΝ ΥΠΟΘΕΣΕΩΝ
ΔΙΕΥΘΥΝΣΗ ΔΑΣΩΝ ΝΟΜΟΥ ΘΕΣΣΑΛΟΝΙΚΗΣ

ΝΟΜΟΣ ΘΕΣΣΑΛΟΝΙΚΗΣ (19)
ΔΗΜΟΤΙΚΗ / ΤΟΠΙΚΗ ΚΟΙΝΟΤΗΤΑ ΝΕΩΝ ΕΠΙΒΑΤΩΝ (083)
ΔΗΜΟΤΙΚΗ / ΤΟΠΙΚΗ ΚΟΙΝΟΤΗΤΑ ΠΕΡΑΙΑΣ (094)
ΔΗΜΟΥ ΘΕΡΜΑΪΚΟΥ
ΔΗΜΟΤΙΚΗ / ΤΟΠΙΚΗ ΚΟΙΝΟΤΗΤΑ ΠΛΑΓΙΑΡΙΟΥ (100)
ΔΗΜΟΥ ΘΕΡΜΗΣ

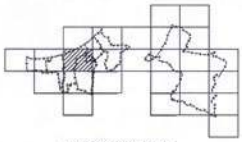

ΔΑΣΙΚΟΣ ΧΑΡΤΗΣ

ΚΛΙΜΑΚΑ 1 : 5.000

ΚΩΔΙΚΟΣ ΦΥΛΛΟΥ ΕΘΝΙΚΟΥ ΚΤΗΜΑΤΟΛΟΓΙΟΥ: 04080-44820/5

ΔΙΑΓΡΑΜΜΑ ΣΥΝΔΕΣΗΣ ΦΥΛΛΩΝ

04040-44850/5	04080-44850/5	04120-44850/5
04040-44820/5	04080-44820/5	04120-44820/5
04040-44790/5	04080-44790/5	04120-44790/5

ΗΜΕΡΟΜΗΝΙΑ ΣΥΝΤΑΞΗΣ: ΙΑΝΟΥΑΡΙΟΣ 2003

ΗΜΕΡΟΜΗΝΙΑ ΑΝΑΜΟΡΦΩΣΗΣ: ΝΟΕΜΒΡΙΟΣ 2011

ΦΩΤΟΛΗΨΙΑ: 2007 - 2009

ΥΠΟΜΝΗΜΑ

- ΔΑΣΗ ΚΑΙ ΔΑΣΙΚΕΣ ΕΚΤΑΣΕΙΣ ΣΤΙΣ Α/Φ ΠΑΛΑΙΟΤΕΡΗΣ ΑΗΡΗΣ Η ΠΡΟΡΗΣΤΑΜΕΝΑ ΣΤΟΙΧΕΙΑ
- ΔΑΣΗ ΚΑΙ ΔΑΣΙΚΕΣ ΕΚΤΑΣΕΙΣ ΣΤΙΣ Α/Φ ΠΡΟΣΦΑΤΗΣ ΑΗΡΗΣ & ΣΤΙΣ ΑΥΤΟΨΙΕΣ*
- ΤΕΛΕΣΙΔΙΚΕΣ ΠΡΑΞΕΙΣ & ΑΠΟΦΑΣΕΙΣ ΧΑΡΑΚΤΗΡΙΣΜΟΥ
- ΑΝΑΔΑΣΩΤΕΕΣ Η ΔΑΣΩΤΕΕΣ ΕΚΤΑΣΕΙΣ
- ΑΛΣΗ ΚΑΙ ΠΑΡΚΑ ΕΝΤΟΣ ΣΧΕΔΙΩΝ ΠΟΛΕΩΣ
- Όρια Εποικισμένων Εκτάσεων
- Όρια Ιχνογραφημένων Σχεδίων Πόλεων / Οικισμών
- Όρια Κτηματογραφήσεως περιοχής Ν. 248/1976
- Κυρωμένες Εκτάσεις
- Όρια Κυρωμένων Εκτάσεων
- Λιμνή Θάλασσες / Ημέρες / Αρκοθάλασσες
- Όρια Δημοτικής / Τοπικής Κοινότητας
- Όρια Νομού
- Όρια Κράτους

ΔΔ	ΔΑΣΗ ΚΑΙ ΔΑΣΙΚΕΣ ΕΚΤΑΣΕΙΣ ΣΤΙΣ Α/Φ ΠΑΛΑΙΟΤΕΡΗΣ ΑΗΡΗΣ Η ΠΡΟΡΗΣΤΑΜΕΝΑ ΣΤΟΙΧΕΙΑ ΔΑΣΗ ΚΑΙ ΔΑΣΙΚΕΣ ΕΚΤΑΣΕΙΣ ΣΤΙΣ Α/Φ ΠΡΟΣΦΑΤΗΣ ΑΗΡΗΣ & ΣΤΙΣ ΑΥΤΟΨΙΕΣ
ΔΑ	ΔΑΣΗ ΚΑΙ ΔΑΣΙΚΕΣ ΕΚΤΑΣΕΙΣ ΣΤΙΣ Α/Φ ΠΑΛΑΙΟΤΕΡΗΣ ΑΗΡΗΣ Η ΠΡΟΡΗΣΤΑΜΕΝΑ ΣΤΟΙΧΕΙΑ ΑΛΛΗΣ ΜΟΡΦΗΣ / ΚΑΛΥΨΗΣ ΕΚΤΑΣΕΙΣ ΣΤΙΣ Α/Φ ΠΡΟΣΦΑΤΗΣ ΑΗΡΗΣ & ΣΤΙΣ ΑΥΤΟΨΙΕΣ
ΑΔ	ΑΛΛΗΣ ΜΟΡΦΗΣ / ΚΑΛΥΨΗΣ ΕΚΤΑΣΕΙΣ ΣΤΙΣ Α/Φ ΠΑΛΑΙΟΤΕΡΗΣ ΑΗΡΗΣ ΔΑΣΗ ΚΑΙ ΔΑΣΙΚΕΣ ΕΚΤΑΣΕΙΣ ΣΤΙΣ Α/Φ ΠΡΟΣΦΑΤΗΣ ΑΗΡΗΣ & ΣΤΙΣ ΑΥΤΟΨΙΕΣ
ΑΑ	ΑΛΛΗΣ ΜΟΡΦΗΣ / ΚΑΛΥΨΗΣ ΕΚΤΑΣΕΙΣ ΣΤΙΣ Α/Φ ΠΑΛΑΙΟΤΕΡΗΣ ΑΗΡΗΣ ΑΛΛΗΣ ΜΟΡΦΗΣ / ΚΑΛΥΨΗΣ ΕΚΤΑΣΕΙΣ ΣΤΙΣ Α/Φ ΠΡΟΣΦΑΤΗΣ ΑΗΡΗΣ & ΣΤΙΣ ΑΥΤΟΨΙΕΣ
ΠΔ	ΤΕΛΕΣΙΔΙΚΕΣ ΠΡΑΞΕΙΣ & ΑΠΟΦΑΣΕΙΣ ΧΑΡΑΚΤΗΡΙΣΜΟΥ - ΔΑΣΙΚΕΣ
ΠΑ	ΤΕΛΕΣΙΔΙΚΕΣ ΠΡΑΞΕΙΣ & ΑΠΟΦΑΣΕΙΣ ΧΑΡΑΚΤΗΡΙΣΜΟΥ - ΜΗ ΔΑΣΙΚΕΣ
ΑΝ	ΑΝΑΔΑΣΩΤΕΕΣ Η ΔΑΣΩΤΕΕΣ ΕΚΤΑΣΕΙΣ
ΑΛ	ΑΛΣΗ ΚΑΙ ΠΑΡΚΑ ΕΝΤΟΣ ΣΧΕΔΙΩΝ ΠΟΛΕΩΣ

ΧΡΟΝΟΛΟΓΙΚΟ ΔΙΑΓΡΑΜΜΑ ΚΑΛΥΨΗΣ ΑΕΡΟΦΩΤΟΓΡΑΦΙΩΝ

Α/Φ έτους 2007

Ελληνικό Γεωδαιτικό Σύστημα Αναφοράς 1987 (Ε.Γ.Σ.Α. '87)

Ελλειψοειδές αναφοράς GRS 80 (a = 6 378 137 m, 1/f = 298.257222101)

Προβολή: Εγκάρσια Μερκατορική

Κεντρικός Μεσημβρινός λο = 24° 00' 00" με Κω = 0.999600

Ψευδής Κάτοκη Μεσημβρινού: +500 000.00 m

Γεωγραφικό Πλάτος Αναφοράς: 0° 00' 00"

ΣΥΝΤΑΞΗ: Ν. ΜΑΝΤΖΙΟΣ - Γ. ΜΟΥΛΑΣ - Γ. ΓΑΡΟΥΦΑΛΙΔΗΣ

ΣΧΕΔΙΑΣΜΟΣ Τ.Ο.Ε.
ΑΝΑΔΟΧΟΣ: Κ. ΤΣΑΒΔΑΡΟΓΛΟΥ - Α. ΓΚΟΥΤΙΝΑΣ
Χ. ΜΠΑΤΑΤΣΗ - Α. ΜΚΟΛΤΣΙΟΣ Ο.Ε.

ΚΤΗΜΑΤΟΓΡΑΦΙΚΗ Ο.Ε.
Θ. ΚΑΣΜΑΡΗΣ - Ι. ΜΟΡΟΤΣΟΣ - Χ. ΡΑΛΛΗΣ
Δ. ΘΕΟΚΑΡΗ - Ε. ΠΑΠΑΔΟΠΟΥΛΟΥ
Κ. ΔΗΜΗΤΡΑΔΟΥ - Χ. ΠΑΠΑΔΟΠΟΥΛΟΥ Ο.Ε.

ΑΠΕΛΚΟΣ Θ. - ΚΟΚΟΚΥΡΗ Α.

ΕΛΕΓΧΟΣ ΧΑΡΤΩΝ: ΤΜΗΜΑ ΔΑΣΙΚΩΝ ΧΑΡΤΟΓΡΑΦΗΣΕΩΝ ΝΟΜΟΥ ΘΕΣΣΑΛΟΝΙΚΗΣ

ΠΡΟΣΤΑΜΕΝΟΣ: Λυμβάκιος Κυριακή, Δασολόγος
Λοΐζος(Λαζάρου Ιωάννα, Δασολόγος
Δημητριαδόπουλος Αικατερίνη, Δασολόγος
Γεωργιάδου Ιωάννα, Δασολόγος
Γιαβάνογλου Κωνσταντίνος, Δασολόγος
Μπλάκας Χρήστος, Δασολόγος
Γιανιάκης Αρισείος, Τοπογράφος Μηχανικός

ΘΕΩΡΗΘΗΚΕ
Ο ΔΙΕΥΘΥΝΤΗΣ ΔΑΣΩΝ ΝΟΜΟΥ ΘΕΣΣΑΛΟΝΙΚΗΣ
Δρ. Αλκιβιάδης Μπαλάνος
(τεχνολογία τεχνικής δασικής υπηρεσίας)

ΚΡΙΘΗΚΕ
Σύμφωνα με τη υπ' αριθμ. 91/17-2-11-2012 έγκριση
ΕΚΔΟΣΗ ΓΕΩΧΑΡΤΩΝ ΕΔΑΣ
Η ΔΙΟΙΚΗΤΗΣ ΔΙΟΙΚΗΣΗΣ
Δρ. Κωνσταντίνος Μ. Μπαλάνος
(τεχνολογία τεχνικής δασικής υπηρεσίας)

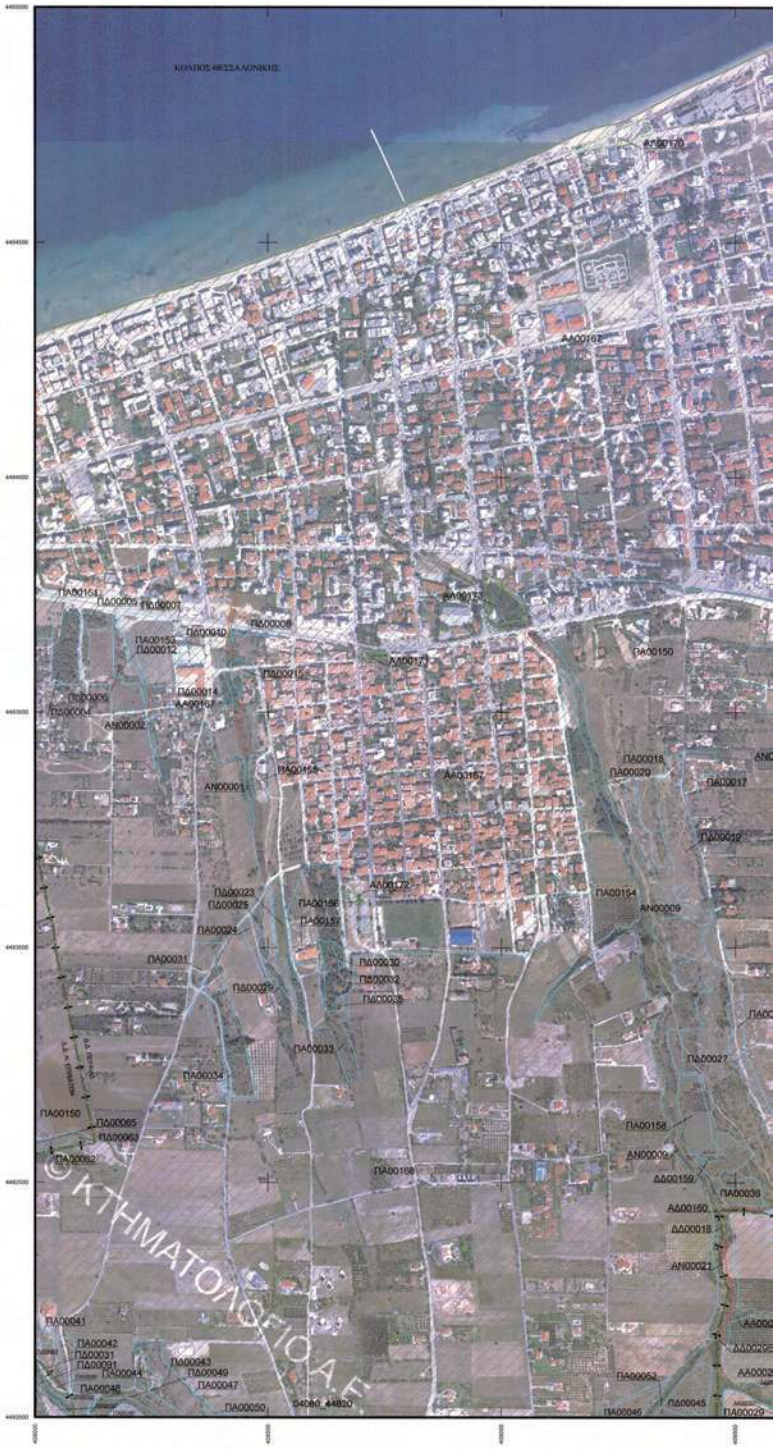

ΕΘΝΙΚΟ ΤΥΠΟΓΡΑΦΕΙΟ
Για τεχνικούς λόγους στο σχεδιάγραμμα, έγινε σμίκρυνση, κατά ποσοστό 31%

ΚΩΔΙΚΟΣ ΦΥΛΛΟΥ ΕΘΝΙΚΟΥ ΚΤΗΜΑΤΟΛΟΓΙΟΥ: 04080-44820/5

ΥΠΟΥΡΓΕΙΟ ΠΕΡΙΒΑΛΛΟΝΤΟΣ, ΕΝΕΡΓΕΙΑΣ & ΚΛΙΜΑΤΙΚΗΣ ΑΛΛΑΓΗΣ
ΚΤΗΜΑΤΟΛΟΓΙΟ Α.Ε.

ΑΠΟΚΕΝΤΡΩΜΕΝΗ ΔΙΟΙΚΗΣΗ ΜΑΚΕΔΟΝΙΑΣ ΘΡΑΚΗΣ
ΓΕΝΙΚΗ ΔΙΕΥΘΥΝΣΗ ΔΑΣΩΝ ΚΑΙ ΑΓΡΟΤΙΚΩΝ ΥΠΟΘΕΣΕΩΝ
ΔΙΕΥΘΥΝΣΗ ΔΑΣΩΝ ΝΟΜΟΥ ΘΕΣΣΑΛΟΝΙΚΗΣ

ΝΟΜΟΣ ΘΕΣΣΑΛΟΝΙΚΗΣ (19)
ΔΗΜΟΤΙΚΗ / ΤΟΠΙΚΗ ΚΟΙΝΟΤΗΤΑ ΠΕΡΑΙΑΣ (094)
ΔΗΜΟΥ ΘΕΡΜΑΪΚΟΥ
ΔΗΜΟΤΙΚΗ / ΤΟΠΙΚΗ ΚΟΙΝΟΤΗΤΑ ΠΛΑΓΙΑΡΙΟΥ (100)
ΔΗΜΟΥ ΘΕΡΜΗΣ

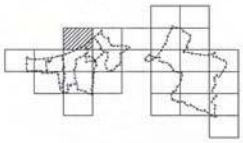

ΔΑΣΙΚΟΣ ΧΑΡΤΗΣ

ΚΛΙΜΑΚΑ 1 : 5.000

ΚΩΔΙΚΟΣ ΦΥΛΛΟΥ ΕΘΝΙΚΟΥ ΚΤΗΜΑΤΟΛΟΓΙΟΥ: 04080-44850/5

ΔΙΑΓΡΑΜΜΑ ΣΥΝΔΕΣΗΣ ΦΥΛΛΩΝ

04040-44880/5	04080-44880/5	04120-44880/5
04040-44850/5	04080-44850/5	04120-44850/5
04040-44820/5	04080-44820/5	04120-44820/5

ΗΜΕΡΟΜΗΝΙΑ ΣΥΝΤΑΞΗΣ: ΙΑΝΟΥΑΡΙΟΣ 2003

ΗΜΕΡΟΜΗΝΙΑ ΑΝΑΜΟΡΦΩΣΗΣ: ΝΟΕΜΒΡΙΟΣ 2011

ΦΩΤΟΛΗΨΙΑ: 2007 - 2009

ΥΠΟΜΝΗΜΑ

- ΔΑΣΗ ΚΑΙ ΔΑΣΙΚΕΣ ΕΚΤΑΣΕΙΣ ΣΤΙΣ Α/Φ ΠΑΛΑΙΟΤΕΡΗΣ ΛΗΨΗΣ Η ΠΡΟΓΡΑΦΙΣΤΑΜΕΝΑ ΣΤΟΙΧΕΙΑ
- ΔΑΣΗ ΚΑΙ ΔΑΣΙΚΕΣ ΕΚΤΑΣΕΙΣ ΣΤΙΣ Α/Φ ΠΡΟΣΦΑΤΗΣ ΛΗΨΗΣ & ΣΤΙΣ ΑΥΤΟΨΙΕΣ*
- ΤΕΛΕΣΔΙΚΕΣ ΠΡΑΣΕΙΣ & ΑΠΟΦΑΣΕΙΣ ΧΑΡΑΚΤΗΡΙΣΜΟΥ
- ΑΝΑΔΑΣΩΤΕΕΣ Η ΔΑΣΩΤΕΕΣ ΕΚΤΑΣΕΙΣ
- ΑΛΣΗ ΚΑΙ ΠΑΡΚΑ ΕΝΤΟΣ ΣΧΕΔΙΩΝ ΠΟΛΕΩΣ
- Όρια Επικαιστικών Εκτάσεων
- Όρια Εμπορευμάτων Σχεδίων Πόλεων / Οικισμών
- Όρια Κτηματογραφικούς περιοχής Ν. 248/1976
- Κυρωμένες Εκτάσεις
- Όρια Κυρωμένων Εκτάσεων
- Αντί θάλασσας / Λίμνη / Αμμοθάλασσες
- Όρια Δημοτικής / Τοπικής Κοινότητας
- Όρια Νομού
- Όρια Κράτους

ΔΔ	ΔΑΣΗ ΚΑΙ ΔΑΣΙΚΕΣ ΕΚΤΑΣΕΙΣ ΣΤΙΣ Α/Φ ΠΑΛΑΙΟΤΕΡΗΣ ΛΗΨΗΣ Η ΠΡΟΓΡΑΦΙΣΤΑΜΕΝΑ ΣΤΟΙΧΕΙΑ ΔΑΣΗ ΚΑΙ ΔΑΣΙΚΕΣ ΕΚΤΑΣΕΙΣ ΣΤΙΣ Α/Φ ΠΡΟΣΦΑΤΗΣ ΛΗΨΗΣ & ΣΤΙΣ ΑΥΤΟΨΙΕΣ
ΔΑ	ΔΑΣΗ ΚΑΙ ΔΑΣΙΚΕΣ ΕΚΤΑΣΕΙΣ ΣΤΙΣ Α/Φ ΠΑΛΑΙΟΤΕΡΗΣ ΛΗΨΗΣ Η ΠΡΟΓΡΑΦΙΣΤΑΜΕΝΑ ΣΤΟΙΧΕΙΑ ΑΛΛΗΣ ΜΟΡΦΗΣ / ΚΑΛΥΨΗΣ ΕΚΤΑΣΕΙΣ ΣΤΙΣ Α/Φ ΠΡΟΣΦΑΤΗΣ ΛΗΨΗΣ & ΣΤΙΣ ΑΥΤΟΨΙΕΣ
ΑΔ	ΑΛΛΗΣ ΜΟΡΦΗΣ / ΚΑΛΥΨΗΣ ΕΚΤΑΣΕΙΣ ΣΤΙΣ Α/Φ ΠΑΛΑΙΟΤΕΡΗΣ ΛΗΨΗΣ ΔΑΣΗ ΚΑΙ ΔΑΣΙΚΕΣ ΕΚΤΑΣΕΙΣ ΣΤΙΣ Α/Φ ΠΡΟΣΦΑΤΗΣ ΛΗΨΗΣ & ΣΤΙΣ ΑΥΤΟΨΙΕΣ
ΑΑ	ΑΛΛΗΣ ΜΟΡΦΗΣ / ΚΑΛΥΨΗΣ ΕΚΤΑΣΕΙΣ ΣΤΙΣ Α/Φ ΠΑΛΑΙΟΤΕΡΗΣ ΛΗΨΗΣ ΑΛΛΗΣ ΜΟΡΦΗΣ / ΚΑΛΥΨΗΣ ΕΚΤΑΣΕΙΣ ΣΤΙΣ Α/Φ ΠΡΟΣΦΑΤΗΣ ΛΗΨΗΣ & ΣΤΙΣ ΑΥΤΟΨΙΕΣ
ΠΔ	ΤΕΛΕΣΔΙΚΕΣ ΠΡΑΣΕΙΣ & ΑΠΟΦΑΣΕΙΣ ΧΑΡΑΚΤΗΡΙΣΜΟΥ - ΔΑΣΙΚΕΣ
ΠΑ	ΤΕΛΕΣΔΙΚΕΣ ΠΡΑΣΕΙΣ & ΑΠΟΦΑΣΕΙΣ ΧΑΡΑΚΤΗΡΙΣΜΟΥ - ΜΗ-ΔΑΣΙΚΕΣ
ΑΝ	ΑΝΑΔΑΣΩΤΕΕΣ Η ΔΑΣΩΤΕΕΣ ΕΚΤΑΣΕΙΣ
ΑΛ	ΑΛΣΗ ΚΑΙ ΠΑΡΚΑ ΕΝΤΟΣ ΣΧΕΔΙΩΝ ΠΟΛΕΩΣ

ΧΡΟΝΟΛΟΓΙΚΟ ΔΙΑΓΡΑΜΜΑ ΚΑΛΥΨΗΣ ΑΕΡΟΦΩΤΟΓΡΑΦΙΩΝ

Α/Φ έτους 2007

Ελληνικό Γεωδαιτικό Σύστημα Αναφοράς 1987 (Ε.Γ.Σ.Α. '87)

Ελλειψοειδές αναφοράς GRS 80 (a = 6 378 137 m, 1/f = 298.257222101)

Προβολή: Εγκάρσια Μερκατορική

Κεντρικός Μεσημβρινός λο = 24° 00' 00" με Κο = 0.999600

Τεταμένη Κεντρικού Μεσημβρινού: +500 000.00 m

Γεωγραφικό Πλάτος Αναφοράς: 0° 00' 00"

ΣΥΝΤΑΞΗ: Ν. ΜΑΝΤΖΙΟΣ - Γ. ΜΟΥΛΑΣ - Γ. ΓΑΡΟΥΜΑΛΛΙΔΗΣ

ΣΧΕΔΙΑΣΜΟΣ Τ.Ο.Ε.
ΑΝΑΔΟΧΟΣ: Κ. ΤΣΑΒΔΑΡΟΓΛΟΥ - Α. ΓΚΟΥΤΙΑΣ, Λ. ΜΠΑΤΑΤΣΕΗ - Α. ΝΙΚΟΛΤΣΙΟΣ Ο.Ε

ΚΤΗΜΑΤΟΓΡΑΦΙΚΗ Ο.Ε.
Θ. ΚΛΙΜΑΡΗΣ - Ι. ΜΟΡΙΟΤΟΣ - Χ. ΡΑΛΛΗΣ, Α. ΘΕΟΧΑΡΗ - Ε. ΠΑΠΑΔΟΠΟΥΛΟΥ, Κ. ΔΗΜΗΤΡΑΔΟΥ - Χ. ΠΑΠΑΔΟΠΟΥΛΟΥ Ο.Ε

ΑΠΤΕΛΙΟΣ Θ. - ΚΟΚΟΚΥΡΗ Α.

ΕΛΕΓΧΟΣ ΧΑΡΤΩΝ: ΤΜΗΜΑ ΔΑΣΙΚΩΝ ΧΑΡΤΟΓΡΑΦΗΣΕΩΝ ΝΟΜΟΥ ΘΕΣΣΑΛΟΝΙΚΗΣ
ΠΡΟΣΤΑΜΕΝΟΣ: Αγαθόκλου Κυριακή, Δασολόγος; Χρυσοκόκκινος Ιωάννης, Δασολόγος; Δημητριαδόπουλος Αναστάσιος, Δασολόγος; Γεωργιάδης Αιμίλιος, Δασολόγος; Ρωμανίδης Κωνσταντίνος, Δασολόγος; Νικόλας Κράτης, Δασολόγος; Γιανάκης Αζιζιάς, Τοπογράφος Μηχανικός

ΘΕΩΡΗΘΗΚΕ: Ο ΓΕΝΙΚΟΣ ΔΑΣΟΛΟΓΟΣ ΝΟΜΟΥ ΘΕΣΣΑΛΟΝΙΚΗΣ (Δημ. Δασολογ. υπάλληλος)

ΚΥΡΩΘΗΚΕ: με τη υπ'αριθμ. 90/17/29-11-2012 έγγραφο Ο ΓΕΝΙΚΟΣ ΓΡΑΜΜΑΤΕΑΣ ΑΠΟΚΕΝΤΡΩΜΕΝΗΣ ΔΙΟΙΚΗΣΗΣ ΜΑΚΕΔΟΝΙΑΣ ΘΡΑΚΗΣ (Αθανάσιος Κυριακόπουλος, Δασολόγος, Δ/ντής υπουργείου)

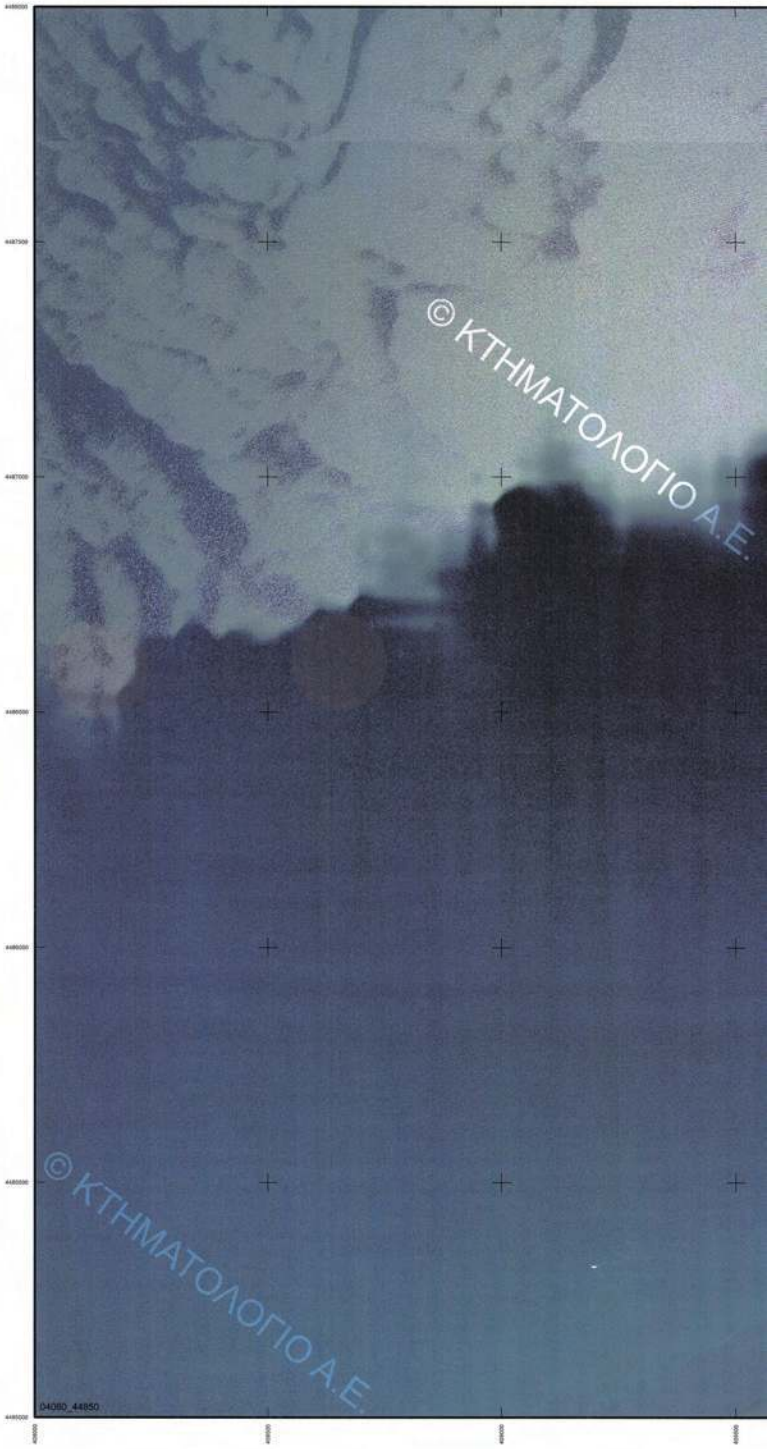

ΕΘΝΙΚΟ ΤΥΠΟΓΡΑΦΕΙΟ
Για τεχνικούς λόγους στο σχεδιάγραμμα, έγινε σμίκρυνση, κατά ποσοστό 31%

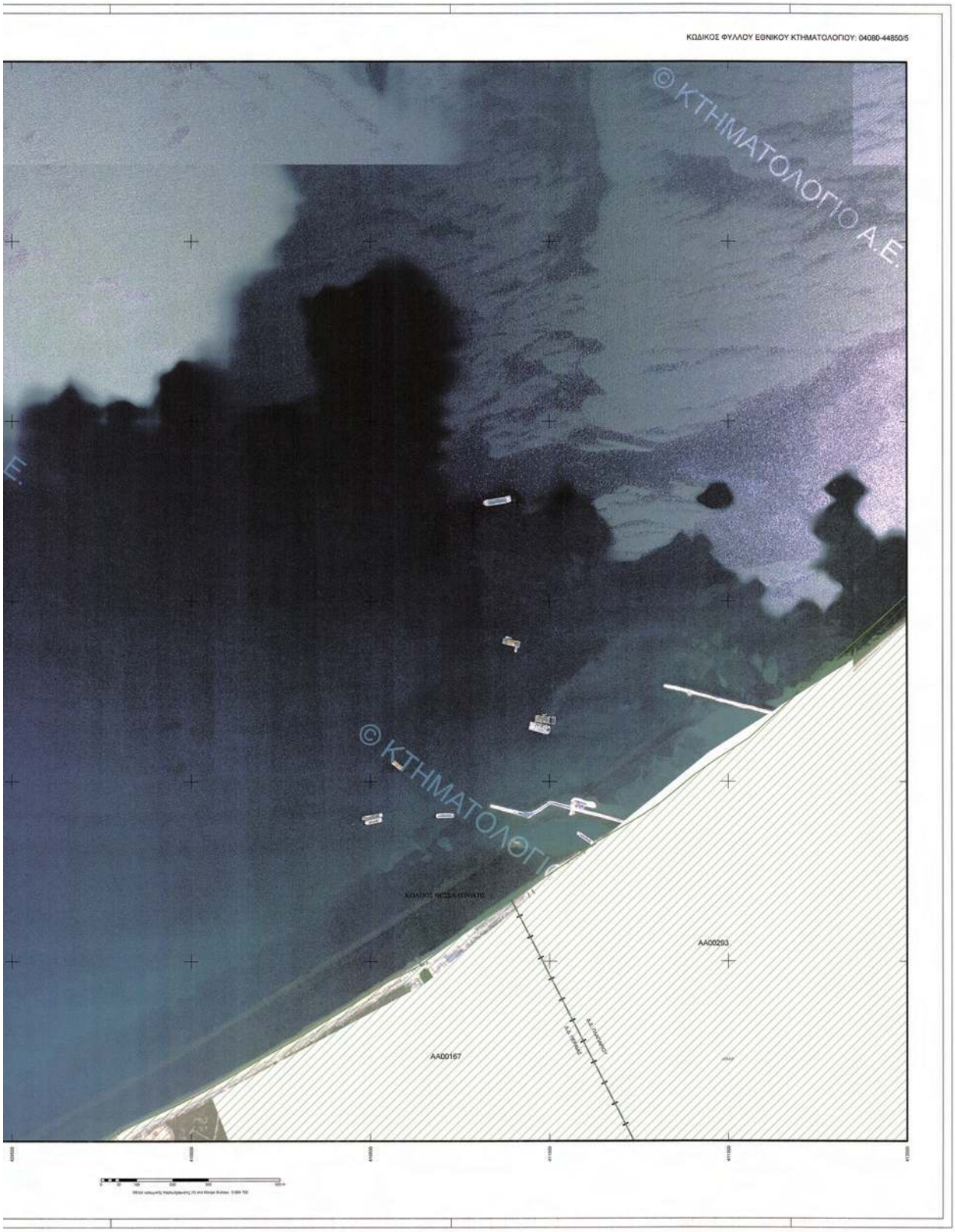
ΚΩΔΙΚΟΣ ΦΥΛΛΟΥ ΕΘΝΙΚΟΥ ΚΤΗΜΑΤΟΛΟΓΙΟΥ: 04080-44850/5
© ΚΤΗΜΑΤΟΛΟΓΙΟ Α.Ε.
© ΚΤΗΜΑΤΟΛΟΓΙΟ Α.Ε.
ΑΑ00293
ΑΑ00167

ΥΠΟΥΡΓΕΙΟ ΠΕΡΙΒΑΛΛΟΝΤΟΣ, ΕΝΕΡΓΕΙΑΣ & ΚΛΙΜΑΤΙΚΗΣ ΑΛΛΑΓΗΣ
ΚΤΗΜΑΤΟΛΟΓΙΟ Α.Ε.

ΑΠΟΚΕΝΤΡΩΜΕΝΗ ΔΙΟΙΚΗΣΗ ΜΑΚΕΔΟΝΙΑΣ ΘΡΑΚΗΣ
ΓΕΝΙΚΗ ΔΙΕΥΘΥΝΣΗ ΔΑΣΩΝ ΚΑΙ ΑΓΡΟΤΙΚΩΝ ΥΠΟΘΕΣΕΩΝ
ΔΙΕΥΘΥΝΣΗ ΔΑΣΩΝ ΝΟΜΟΥ ΘΕΣΣΑΛΟΝΙΚΗΣ

ΝΟΜΟΣ ΘΕΣΣΑΛΟΝΙΚΗΣ (19)
ΔΗΜΟΤΙΚΗ / ΤΟΠΙΚΗ ΚΟΙΝΟΤΗΤΑ ΠΛΑΓΙΑΡΙΟΥ (100)
ΔΗΜΟΥ ΘΕΡΜΗΣ

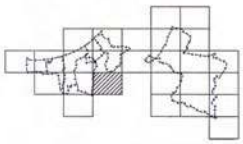

ΔΑΣΙΚΟΣ ΧΑΡΤΗΣ

ΚΛΙΜΑΚΑ 1 : 5.000

ΚΩΔΙΚΟΣ ΦΥΛΛΟΥ ΕΘΝΙΚΟΥ ΚΤΗΜΑΤΟΛΟΓΙΟΥ: 04120-44790/5

ΔΙΑΓΡΑΜΜΑ ΣΥΝΔΕΣΗΣ ΦΥΛΛΩΝ

04080-44820/5	04120-44820/5	04160-44820/5
04080-44790/5	04120-44790/5	04160-44790/5
04080-44760/5	04120-44760/5	04160-44760/5

ΗΜΕΡΟΜΗΝΙΑ ΣΥΝΤΑΞΗΣ: ΙΑΝΟΥΑΡΙΟΣ 2003

ΗΜΕΡΟΜΗΝΙΑ ΑΝΑΜΟΡΦΩΣΗΣ: ΝΟΕΜΒΡΙΟΣ 2011

ΦΩΤΟΛΗΨΙΑ: 2007 - 2009

ΥΠΟΜΝΗΜΑ

- ΔΑΣΗ ΚΑΙ ΔΑΣΙΚΕΣ ΕΚΤΑΣΕΙΣ ΣΤΙΣ Α/Φ ΠΑΛΑΙΟΤΕΡΗΣ ΛΗΨΗΣ Η ΠΡΟΥΦΙΣΤΑΜΕΝΑ ΣΤΟΙΧΕΙΑ
- ΔΑΣΗ ΚΑΙ ΔΑΣΙΚΕΣ ΕΚΤΑΣΕΙΣ ΣΤΙΣ Α/Φ ΠΡΟΣΦΑΤΗΣ ΛΗΨΗΣ & ΣΤΙΣ ΑΥΤΟΨΙΕΣ*
- ΤΕΛΕΣΙΔΙΚΕΣ ΠΡΑΣΕΙΣ & ΑΠΟΦΑΣΕΙΣ ΧΑΡΑΚΤΗΡΙΣΜΟΥ
- ΑΝΑΔΑΣΩΤΕΕΣ Η ΔΑΣΟΤΕΕΣ ΕΚΤΑΣΕΙΣ
- ΑΛΣΗ ΚΑΙ ΠΑΡΚΑ ΕΝΤΟΣ ΣΧΕΔΙΩΝ ΠΟΛΕΩΣ
- Όρια Επικοινωνιών Εντάσσων
- Όρια Ενικεφαλέων Σχεδίων Πόλεων / Οικισμών
- Όρια Κτηματογραφήσεις περιοχής Ν. 248/1976
- Κυρωμένες Εκτάσεις
- Όρια Κυρωμένων Εκτάσεων
- Αυτή Θάλασσας / Λίμνης / Λιμνοθάλασσας
- Όρια Δημοτικής / Τοπικής Κοινότητας
- Όρια Νομού
- Όρια Κράτους

ΔΔ	ΔΑΣΗ ΚΑΙ ΔΑΣΙΚΕΣ ΕΚΤΑΣΕΙΣ ΣΤΙΣ Α/Φ ΠΑΛΑΙΟΤΕΡΗΣ ΛΗΨΗΣ Η ΠΡΟΥΦΙΣΤΑΜΕΝΑ ΣΤΟΙΧΕΙΑ ΔΑΣΗ ΚΑΙ ΔΑΣΙΚΕΣ ΕΚΤΑΣΕΙΣ ΣΤΙΣ Α/Φ ΠΡΟΣΦΑΤΗΣ ΛΗΨΗΣ & ΣΤΙΣ ΑΥΤΟΨΙΕΣ
ΔΑ	ΔΑΣΗ ΚΑΙ ΔΑΣΙΚΕΣ ΕΚΤΑΣΕΙΣ ΣΤΙΣ Α/Φ ΠΑΛΑΙΟΤΕΡΗΣ ΛΗΨΗΣ Η ΠΡΟΥΦΙΣΤΑΜΕΝΑ ΣΤΟΙΧΕΙΑ ΑΛΛΗΣ ΜΟΡΦΗΣ / ΚΑΛΥΨΗΣ ΕΚΤΑΣΕΙΣ ΣΤΙΣ Α/Φ ΠΡΟΣΦΑΤΗΣ ΛΗΨΗΣ & ΣΤΙΣ ΑΥΤΟΨΙΕΣ
ΑΔ	ΑΛΛΗΣ ΜΟΡΦΗΣ / ΚΑΛΥΨΗΣ ΕΚΤΑΣΕΙΣ ΣΤΙΣ Α/Φ ΠΑΛΑΙΟΤΕΡΗΣ ΛΗΨΗΣ ΔΑΣΗ ΚΑΙ ΔΑΣΙΚΕΣ ΕΚΤΑΣΕΙΣ ΣΤΙΣ Α/Φ ΠΡΟΣΦΑΤΗΣ ΛΗΨΗΣ & ΣΤΙΣ ΑΥΤΟΨΙΕΣ
ΑΑ	ΑΛΛΗΣ ΜΟΡΦΗΣ / ΚΑΛΥΨΗΣ ΕΚΤΑΣΕΙΣ ΣΤΙΣ Α/Φ ΠΑΛΑΙΟΤΕΡΗΣ ΛΗΨΗΣ ΑΛΛΗΣ ΜΟΡΦΗΣ / ΚΑΛΥΨΗΣ ΕΚΤΑΣΕΙΣ ΣΤΙΣ Α/Φ ΠΡΟΣΦΑΤΗΣ ΛΗΨΗΣ & ΣΤΙΣ ΑΥΤΟΨΙΕΣ
ΠΔ	ΤΕΛΕΣΙΔΙΚΕΣ ΠΡΑΣΕΙΣ & ΑΠΟΦΑΣΕΙΣ ΧΑΡΑΚΤΗΡΙΣΜΟΥ - ΔΑΣΙΚΕΣ
ΠΑ	ΤΕΛΕΣΙΔΙΚΕΣ ΠΡΑΣΕΙΣ & ΑΠΟΦΑΣΕΙΣ ΧΑΡΑΚΤΗΡΙΣΜΟΥ - ΜΗ-ΔΑΣΙΚΕΣ
ΑΝ	ΑΝΑΔΑΣΩΤΕΕΣ Η ΔΑΣΟΤΕΕΣ ΕΚΤΑΣΕΙΣ
ΑΛ	ΑΛΣΗ ΚΑΙ ΠΑΡΚΑ ΕΝΤΟΣ ΣΧΕΔΙΩΝ ΠΟΛΕΩΣ

ΑΡΟΝΔΟΛΟΓΙΚΟ ΔΙΑΓΡΑΜΜΑ ΚΑΛΥΨΗΣ ΑΕΡΟΦΩΤΟΓΡΑΦΙΩΝ

Α/Φ έτους 2007

Ελληνικό Γεωδαιτικό Σύστημα Αναφοράς 1987 (Ε.Γ.Σ.Α. '87)

Ελλειψοειδές αναφοράς GRS 80 (α = 6 378 137 m, 1/f = 298.257222101)

Προβολή: Εγκάρσια Μερκατορική

Κεντρικός Μεσημβρινός λο = 24° 00' 00" με Ko = 0.999600

Τεταμένη Κεντρικού Μεσημβρινού: +500 000.00 m

Γεωγραφικό Πλάτος Αναφοράς: 0° 00' 00"

ΣΥΝΤΑΞΗ: Ν. ΜΑΝΤΖΟΣ - Γ. ΜΟΥΛΑΣ - Γ. ΓΑΡΟΥΦΑΛΛΙΔΗΣ

ΣΧΕΔΙΑΣΜΟΣ 1 Ο.Ε.
ΑΝΑΔΟΧΟΣ: Κ. ΤΣΑΒΔΑΡΟΓΛΟΥ - Α. ΓΚΟΥΤΝΑΣ, Χ. ΜΠΑΤΑΤΣΗ - Α. ΝΙΚΟΛΤΣΙΟΣ Ο.Ε.

ΚΤΗΜΑΤΟΓΡΑΦΗΣΗ Ο.Ε.
Θ. ΚΑΘΑΡΗΣ - Ι. ΜΟΥΡΩΤΣΟΣ - Χ. ΡΑΛΛΗΣ, Α. ΘΕΟΔΩΡΗ - Β. ΠΑΠΑΔΟΠΟΥΛΟΥ, Κ. ΔΗΜΗΤΡΙΑΔΟΥ - Χ. ΠΑΠΑΔΟΠΟΥΛΟΥ Ο.Ε.

ΑΓΓΕΛΙΚΟΣ Θ. - ΚΟΚΟΚΥΡΗ Α.

ΕΛΕΓΧΟΣ ΧΑΡΤΩΝ: ΤΜΗΜΑ ΔΑΣΙΚΩΝ ΧΑΡΤΟΓΡΑΦΗΣΕΩΝ ΝΟΜΟΥ ΘΕΣΣΑΛΟΝΙΚΗΣ

ΠΡΟΪΣΤΑΜΕΝΟΣ: Αυγόδικος Κυριακή, Δασολόγος, Χατζηλαζαρίδης Ιωάννης, Δασολόγος, Δημητριαδοπούλου Αναστασία, Δασολόγος, Γουμενίτη Αμαλία, Δασολόγος, Γιμπτνάκης Κωνσταντίνος, Δασολόγος, Νάτσιας Χρήστος, Δασολόγος, Γιανναδάς Αριστείδης, Τοπογράφος Μηχανικός

ΘΕΩΡΗΘΗΚΕ
Ο ΔΙΕΥΘΥΝΤΗΣ ΔΑΣΩΝ ΝΟΜΟΥ ΘΕΣΣΑΛΟΝΙΚΗΣ
Ιω. Δ. Δινάκης, Δασολόγος
Εμπειροδασολόγος-Δασολόγος, Δ.Μ.Δ.Δ. υπομηχανικός

ΚΥΡΟΩΘΗΚΕ
με το υπ' αριθμ. 181720/5-11-2002 έγγραφο
Ο ΓΕΝΙΚΟΣ ΓΡΑΜΜΑΤΕΑΣ
ΑΠΟΚΕΝΤΡΩΜΕΝΗΣ ΔΙΟΙΚΗΣΗΣ ΜΑΚΕΔΟΝΙΑΣ ΘΡΑΚΗΣ
Μιλτιάδης Κ. Κορκοσίδης
Πρωτοδίκης Διοικητικής, Δ.Μ.Δ.Δ. υπομηχανικός

ΕΘΝΙΚΟ ΤΥΠΟΓΡΑΦΕΙΟ
Για τεχνικούς λόγους στο σχεδιάγραμμα, έγινε σμίκρυνση, κατά ποσοστό 31%

ΚΩΔΙΚΟΣ ΦΥΛΛΟΥ ΕΘΝΙΚΟΥ ΚΤΗΜΑΤΟΛΟΓΙΟΥ: 04120-44790/5
© ΚΤΗΜΑΤΟΛΟΓΙΟ

ΥΠΟΥΡΓΕΙΟ ΠΕΡΙΒΑΛΛΟΝΤΟΣ, ΕΝΕΡΓΕΙΑΣ & ΚΛΙΜΑΤΙΚΗΣ ΑΛΛΑΓΗΣ
ΚΤΗΜΑΤΟΛΟΓΙΟ Α.Ε.

ΑΠΟΚΕΝΤΡΩΜΕΝΗ ΔΙΟΙΚΗΣΗ ΜΑΚΕΔΟΝΙΑΣ ΘΡΑΚΗΣ
ΓΕΝΙΚΗ ΔΙΕΥΘΥΝΣΗ ΔΑΣΩΝ ΚΑΙ ΑΓΡΟΤΙΚΩΝ ΥΠΟΘΕΣΕΩΝ
ΔΙΕΥΘΥΝΣΗ ΔΑΣΩΝ ΝΟΜΟΥ ΘΕΣΣΑΛΟΝΙΚΗΣ

ΝΟΜΟΣ ΘΕΣΣΑΛΟΝΙΚΗΣ (19)
ΔΗΜΟΤΙΚΗ / ΤΟΠΙΚΗ ΚΟΙΝΟΤΗΤΑ ΠΛΑΓΙΑΡΙΟΥ (100)
ΔΗΜΟΤΙΚΗ / ΤΟΠΙΚΗ ΚΟΙΝΟΤΗΤΑ ΝΕΟΥ ΡΥΣΙΟΥ (081)
ΔΗΜΟΥ ΘΕΡΜΑΪΚΟΥ

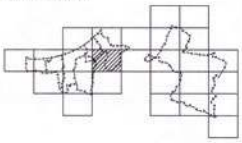

ΔΑΣΙΚΟΣ ΧΑΡΤΗΣ
ΚΛΙΜΑΚΑ 1 : 5.000

ΚΩΔΙΚΟΣ ΦΥΛΛΟΥ ΕΘΝΙΚΟΥ ΚΤΗΜΑΤΟΛΟΓΙΟΥ: 04120-44820/5

ΔΙΑΓΡΑΜΜΑ ΣΥΝΔΕΣΗΣ ΦΥΛΛΩΝ

04080-44850/5	04120-44850/5	04160-44850/5
04080-44820/5	04120-44820/5	04160-44820/5
04080-44790/5	04120-44790/5	04160-44790/5

ΗΜΕΡΟΜΗΝΙΑ ΣΥΝΤΑΞΗΣ: ΙΑΝΟΥΑΡΙΟΣ 2003

ΗΜΕΡΟΜΗΝΙΑ ΑΝΑΜΟΡΦΩΣΗΣ: ΝΟΕΜΒΡΙΟΣ 2011

ΦΩΤΟΛΗΨΙΑ: 2007 - 2009

ΥΠΟΜΝΗΜΑ

	ΔΑΣΗ ΚΑΙ ΔΑΣΙΚΕΣ ΕΚΤΑΣΕΙΣ ΣΤΙΣ Α/Φ ΠΑΛΑΙΟΤΕΡΗΣ ΛΗΨΗΣ Ή ΠΡΟΥΦΙΣΤΑΜΕΝΑ ΣΤΟΙΧΕΙΑ
	ΔΑΣΗ ΚΑΙ ΔΑΣΙΚΕΣ ΕΚΤΑΣΕΙΣ ΣΤΙΣ Α/Φ ΠΡΟΣΦΑΤΗΣ ΛΗΨΗΣ & ΣΤΙΣ ΑΥΤΟΨΙΕΣ*
	ΤΕΛΕΣΙΔΙΚΕΣ ΠΡΑΞΕΙΣ & ΑΠΟΦΑΣΕΙΣ ΧΑΡΑΚΤΗΡΙΣΜΟΥ
	ΑΝΑΔΑΣΩΤΕΕΣ Ή ΔΑΣΩΤΕΕΣ ΕΚΤΑΣΕΙΣ
	ΛΑΣΗ ΚΑΙ ΠΑΡΚΑ ΕΝΤΟΣ ΟΙΚΕΔΙΩΝ-ΠΟΛΕΩΣ
	Όριο Επικοινωνίας Εκτάσεων
	Όριο Ιγκοκομβίνων Σχεδίων Πόλεων / Οικισμών
	Όριο Κτηματογραφικής περιοχής Ν. 248/1976
	Καθαιρέτης Εκτάσεις
	Όριο Κυβωμένων Εκτάσεων
	Λεπτή Φάσσανος / Λίμνης / Αμμοβόλασσας
	Όριο Δήμοτικής / Τοπικής Κοινότητας
	Όριο Νομού
	Όριο Κράτους
ΔΔ	ΔΑΣΗ ΚΑΙ ΔΑΣΙΚΕΣ ΕΚΤΑΣΕΙΣ ΣΤΙΣ Α/Φ ΠΑΛΑΙΟΤΕΡΗΣ ΛΗΨΗΣ Ή ΠΡΟΥΦΙΣΤΑΜΕΝΑ ΣΤΟΙΧΕΙΑ ΔΑΣΗ ΚΑΙ ΔΑΣΙΚΕΣ ΕΚΤΑΣΕΙΣ ΣΤΙΣ Α/Φ ΠΡΟΣΦΑΤΗΣ ΛΗΨΗΣ & ΣΤΙΣ ΑΥΤΟΨΙΕΣ
ΔΑ	ΔΑΣΗ ΚΑΙ ΔΑΣΙΚΕΣ ΕΚΤΑΣΕΙΣ ΣΤΙΣ Α/Φ ΠΑΛΑΙΟΤΕΡΗΣ ΛΗΨΗΣ Ή ΠΡΟΥΦΙΣΤΑΜΕΝΑ ΣΤΟΙΧΕΙΑ ΑΛΛΗΣ ΜΟΡΦΗΣ / ΚΑΛΥΨΗΣ ΕΚΤΑΣΕΙΣ ΣΤΙΣ Α/Φ ΠΡΟΣΦΑΤΗΣ ΛΗΨΗΣ & ΣΤΙΣ ΑΥΤΟΨΙΕΣ
ΑΔ	ΑΛΛΗΣ ΜΟΡΦΗΣ / ΚΑΛΥΨΗΣ ΕΚΤΑΣΕΙΣ ΣΤΙΣ Α/Φ ΠΑΛΑΙΟΤΕΡΗΣ ΛΗΨΗΣ ΔΑΣΗ ΚΑΙ ΔΑΣΙΚΕΣ ΕΚΤΑΣΕΙΣ ΣΤΙΣ Α/Φ ΠΡΟΣΦΑΤΗΣ ΛΗΨΗΣ & ΣΤΙΣ ΑΥΤΟΨΙΕΣ
ΑΑ	ΑΛΛΗΣ ΜΟΡΦΗΣ / ΚΑΛΥΨΗΣ ΕΚΤΑΣΕΙΣ ΣΤΙΣ Α/Φ ΠΑΛΑΙΟΤΕΡΗΣ ΛΗΨΗΣ ΑΛΛΗΣ ΜΟΡΦΗΣ / ΚΑΛΥΨΗΣ ΕΚΤΑΣΕΙΣ ΣΤΙΣ Α/Φ ΠΡΟΣΦΑΤΗΣ ΛΗΨΗΣ & ΣΤΙΣ ΑΥΤΟΨΙΕΣ
ΠΔ	ΤΕΛΕΣΙΔΙΚΕΣ ΠΡΑΞΕΙΣ & ΑΠΟΦΑΣΕΙΣ ΧΑΡΑΚΤΗΡΙΣΜΟΥ - ΔΑΣΙΚΕΣ
ΠΑ	ΤΕΛΕΣΙΔΙΚΕΣ ΠΡΑΞΕΙΣ & ΑΠΟΦΑΣΕΙΣ ΧΑΡΑΚΤΗΡΙΣΜΟΥ - ΜΗ ΔΑΣΙΚΕΣ
ΑΝ	ΑΝΑΔΑΣΩΤΕΕΣ Ή ΔΑΣΩΤΕΕΣ ΕΚΤΑΣΕΙΣ
ΑΛ	ΛΑΣΗ ΚΑΙ ΠΑΡΚΑ ΕΝΤΟΣ ΟΙΚΕΔΙΩΝ-ΠΟΛΕΩΣ

ΧΡΟΝΟΛΟΓΙΚΟ ΔΙΑΓΡΑΜΜΑ ΚΑΛΥΨΗΣ ΑΕΡΟΦΩΤΟΓΡΑΦΙΩΝ

Α/Φ Έτους 2007

Ελληνικό Γεωδαιτικό Σύστημα Αναφοράς 1987 (Ε.Γ.Σ.Α. 87)

Ελληνικές αναφορές ORS 80 (x = 6 378 137 m, 1/f = 298.257222101)

Προβολή: Εγκάρσια Μερκατορική

Κεντρικός Μεσημβρινός λο = 24° 00' 00" με Κο = 0.999600

Τιτλοφόρος Κεντρικού Μεσημβρινού: +500 000.00 m

Γεωγραφικό Πλάτος Αναφοράς: 0° 00' 00"

ΣΥΝΤΑΞΗ: Ν. ΜΑΝΤΖΙΟΣ - Γ. ΜΟΥΛΑΣ - Γ. ΓΑΡΟΥΦΑΛΛΙΔΗΣ

ΣΧΕΔΙΑΣΜΟΣ Τ.Ο.Ε.
ΑΝΑΔΟΧΟΣ: Κ. ΤΣΑΒΔΑΡΟΓΛΟΥ - Α. ΓΚΟΥΤΝΑΣ
Χ. ΜΠΑΤΑΚΣΗ - Α. ΝΙΚΟΛΤΣΕΟΣ Ο.Ε.

ΚΤΗΜΑΤΟΓΡΑΦΙΚΗ Ο.Ε.
Θ. ΚΑΣΜΑΡΗΣ - Ι. ΜΟΥΡΟΤΣΟΣ - Χ. ΡΑΛΛΗΣ
Α. ΘΕΟΧΑΡΗ - Ε. ΠΑΠΑΔΟΠΟΥΛΟΥ
Κ. ΔΗΜΗΤΡΙΑΔΟΥ - Χ. ΠΑΠΑΔΟΠΟΥΛΟΥ Ο.Ε.

ΑΡΤΕΛΚΟΣ Θ. - ΚΟΚΟΚΙΡΗ Α.

ΕΛΕΓΚΟΣ ΧΑΡΤΩΝ: ΤΜΗΜΑ ΔΑΣΙΚΩΝ ΧΑΡΤΟΓΡΑΦΗΣΕΩΝ ΝΟΜΟΥ ΘΕΣΣΑΛΟΝΙΚΗΣ

ΠΡΟΣΤΑΜΕΝΟΣ: Αναβάκιος Κυριακή, Δασολόγος
Κοτζάκογλου Ιωάννα, Δασολόγος
Δημητριαδόπουλος Αναστάσιος, Δασολόγος
Γουλιανίτη Αμάλια, Δασολόγος
Ζιώρκας Κωνσταντίνος, Δασολόγος
Ντάλας Χρήστος, Δασολόγος
Γιανούκος Αγγελος, Τοπογράφος Μηχανικός

ΔΕΟΝΗΜΕΝΟΣ
ΔΑΣΑΡΧΗΣ ΔΑΣΩΝ ΝΟΜΟΥ ΘΕΣΣΑΛΟΝΙΚΗΣ
Ιω. Φλέβας Αναπληρ. Δασολόγος
Τοπογράφος Μηχανικός Δ/ντικός Υπηρεσίας

ΔΗΜΟΚΡΑΤΙΑ
ΚΤΗΜΑΤΟΛΟΓΙΟ Α.Ε.
Κ.Υ.Α. 40172/25-11-2012 Υπουργικ.
ΔΙΟΙΚΗΤΗΣ ΚΤΗΜΑΤΟΛΟΓΙΟΥ Α.Ε.
Δ/ντής Κτηματολογικής Διοίκησης
Κτηματολογικός Υπάλληλος

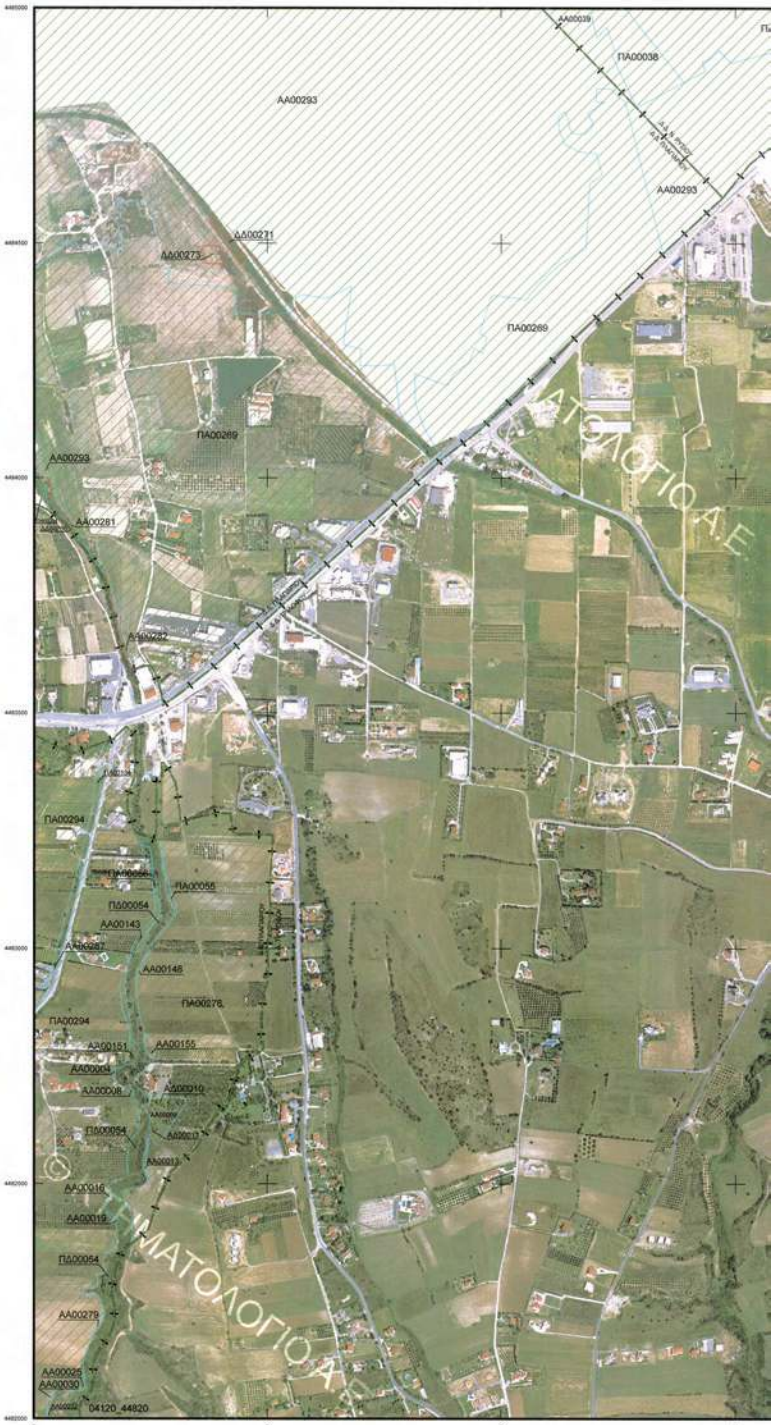

ΕΘΝΙΚΟ ΤΥΠΟΓΡΑΦΕΙΟ
Για τεχνικούς λόγους στο σχεδιάγραμμα, έγινε σμίκρυνση, κατά ποσοστό 31%

ΚΩΔΙΚΟΣ ΦΥΛΛΟΥ ΕΘΝΙΚΟΥ ΚΤΗΜΑΤΟΛΟΓΙΟΥ: 04120-44820/5

ΥΠΟΥΡΓΕΙΟ ΠΕΡΙΒΑΛΛΟΝΤΟΣ, ΕΝΕΡΓΕΙΑΣ & ΚΛΙΜΑΤΙΚΗΣ ΑΛΛΑΓΗΣ
ΚΤΗΜΑΤΟΛΟΓΙΟ Α.Ε.

ΑΠΟΚΕΝΤΡΩΜΕΝΗ ΔΙΟΙΚΗΣΗ ΜΑΚΕΔΟΝΙΑΣ ΘΡΑΚΗΣ
ΓΕΝΙΚΗ ΔΙΕΥΘΥΝΣΗ ΔΑΣΩΝ ΚΑΙ ΑΓΡΟΤΙΚΩΝ ΥΠΟΘΕΣΕΩΝ
ΔΙΕΥΘΥΝΣΗ ΔΑΣΩΝ ΝΟΜΟΥ ΘΕΣΣΑΛΟΝΙΚΗΣ

ΝΟΜΟΣ ΘΕΣΣΑΛΟΝΙΚΗΣ (19)
ΔΗΜΟΤΙΚΗ / ΤΟΠΙΚΗ ΚΟΙΝΟΤΗΤΑ ΠΛΑΓΙΑΡΙΟΥ (100)
ΔΗΜΟΤΙΚΗ / ΤΟΠΙΚΗ ΚΟΙΝΟΤΗΤΑ ΝΕΟΥ ΡΥΣΙΟΥ (081)
ΔΗΜΟΥ ΘΕΡΜΗΣ

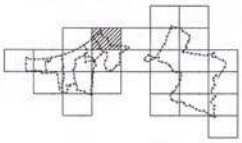

ΔΑΣΙΚΟΣ ΧΑΡΤΗΣ
ΚΛΙΜΑΚΑ 1 : 5.000

ΚΩΔΙΚΟΣ ΦΥΛΛΟΥ ΕΘΝΙΚΟΥ ΚΤΗΜΑΤΟΛΟΓΙΟΥ: 04120-44850/5

ΔΙΑΓΡΑΜΜΑ ΣΥΝΔΕΣΗΣ ΦΥΛΛΩΝ

04080-44880/5	04120-44880/5	04160-44880/5
04080-44850/5	04120-44850/5	04160-44850/5
04080-44820/5	04120-44820/5	04160-44820/5

ΗΜΕΡΟΜΗΝΙΑ ΣΥΝΤΑΞΗΣ: ΙΑΝΟΥΑΡΙΟΣ 2003

ΗΜΕΡΟΜΗΝΙΑ ΑΝΑΜΟΡΦΩΣΗΣ: ΝΟΕΜΒΡΙΟΣ 2011

ΦΩΤΟΛΗΨΙΑ: 2007 - 2009

ΥΠΟΜΝΗΜΑ

- ΔΑΣΗ ΚΑΙ ΔΑΣΙΚΕΣ ΕΚΤΑΣΕΙΣ ΣΤΙΣ Α/Φ ΠΑΛΑΙΟΤΕΡΗΣ ΑΗΜΗΣ Η ΠΡΟΗΦΙΣΤΑΜΕΝΑ ΣΤΟΙΧΕΙΑ
- ΔΑΣΗ ΚΑΙ ΔΑΣΙΚΕΣ ΕΚΤΑΣΕΙΣ ΣΤΙΣ Α/Φ ΠΡΟΣΦΑΤΗΣ ΑΗΜΗΣ & ΣΤΙΣ ΑΥΤΟΨΙΕΣ*
- ΤΕΛΕΣΙΔΙΚΕΣ ΠΡΑΞΕΙΣ & ΑΠΟΦΑΣΕΙΣ ΧΑΡΑΚΤΗΡΙΣΜΟΥ
- ΑΝΑΔΑΣΩΤΕΕΣ Η ΔΑΣΩΤΕΕΣ ΕΚΤΑΣΕΙΣ
- ΑΛΣΗ ΚΑΙ ΠΑΡΚΑ ΕΝΤΟΣ ΣΧΕΔΙΩΝ ΠΟΛΕΩΣ
- Ορια Εποικιστικών Εκτάσεων
- Ορια Εκπονηθέντων Σχεδίων Πόλεων / Οικισμών
- Ορια Κτηματογραφικής Περιοχής Ν. 248/1979
- Κυβωμένες Εκτάσεις
- Ορια Κυριωμένων Εκτάσεων
- Αντί Θέσεως / Κίνης / Λιμενοβάσεως
- Ορια Δημοτικής / Τοπικής Κοινότητας
- Ορια Νομού
- Ορια Κράτους

ΔΔ	ΔΑΣΗ ΚΑΙ ΔΑΣΙΚΕΣ ΕΚΤΑΣΕΙΣ ΣΤΙΣ Α/Φ ΠΑΛΑΙΟΤΕΡΗΣ ΑΗΜΗΣ Η ΠΡΟΗΦΙΣΤΑΜΕΝΑ ΣΤΟΙΧΕΙΑ ΔΑΣΗ ΚΑΙ ΔΑΣΙΚΕΣ ΕΚΤΑΣΕΙΣ ΣΤΙΣ Α/Φ ΠΡΟΣΦΑΤΗΣ ΑΗΜΗΣ & ΣΤΙΣ ΑΥΤΟΨΙΕΣ
ΔΑ	ΔΑΣΗ ΚΑΙ ΔΑΣΙΚΕΣ ΕΚΤΑΣΕΙΣ ΣΤΙΣ Α/Φ ΠΑΛΑΙΟΤΕΡΗΣ ΑΗΜΗΣ Η ΠΡΟΗΦΙΣΤΑΜΕΝΑ ΣΤΟΙΧΕΙΑ ΑΛΛΗΣ ΜΟΡΦΗΣ / ΚΑΛΥΨΗΣ ΕΚΤΑΣΕΙΣ ΣΤΙΣ Α/Φ ΠΡΟΣΦΑΤΗΣ ΑΗΜΗΣ & ΣΤΙΣ ΑΥΤΟΨΙΕΣ
ΑΔ	ΑΛΛΗΣ ΜΟΡΦΗΣ / ΚΑΛΥΨΗΣ ΕΚΤΑΣΕΙΣ ΣΤΙΣ Α/Φ ΠΑΛΑΙΟΤΕΡΗΣ ΑΗΜΗΣ ΔΑΣΗ ΚΑΙ ΔΑΣΙΚΕΣ ΕΚΤΑΣΕΙΣ ΣΤΙΣ Α/Φ ΠΡΟΣΦΑΤΗΣ ΑΗΜΗΣ & ΣΤΙΣ ΑΥΤΟΨΙΕΣ
ΑΑ	ΑΛΛΗΣ ΜΟΡΦΗΣ / ΚΑΛΥΨΗΣ ΕΚΤΑΣΕΙΣ ΣΤΙΣ Α/Φ ΠΑΛΑΙΟΤΕΡΗΣ ΑΗΜΗΣ ΑΛΛΗΣ ΜΟΡΦΗΣ / ΚΑΛΥΨΗΣ ΕΚΤΑΣΕΙΣ ΣΤΙΣ Α/Φ ΠΡΟΣΦΑΤΗΣ ΑΗΜΗΣ & ΣΤΙΣ ΑΥΤΟΨΙΕΣ
ΠΔ	ΤΕΛΕΣΙΔΙΚΕΣ ΠΡΑΞΕΙΣ & ΑΠΟΦΑΣΕΙΣ ΧΑΡΑΚΤΗΡΙΣΜΟΥ - ΔΑΣΙΚΕΣ
ΠΑ	ΤΕΛΕΣΙΔΙΚΕΣ ΠΡΑΞΕΙΣ & ΑΠΟΦΑΣΕΙΣ ΧΑΡΑΚΤΗΡΙΣΜΟΥ - ΜΗ ΔΑΣΙΚΕΣ
ΑΝ	ΑΝΑΔΑΣΩΤΕΕΣ Η ΔΑΣΩΤΕΕΣ ΕΚΤΑΣΕΙΣ
ΑΛ	ΑΛΣΗ ΚΑΙ ΠΑΡΚΑ ΕΝΤΟΣ ΣΧΕΔΙΩΝ ΠΟΛΕΩΣ

ΧΡΟΝΟΛΟΓΙΚΟ ΔΙΑΓΡΑΜΜΑ ΚΑΛΥΨΗΣ ΑΕΡΟΦΩΤΟΓΡΑΦΙΩΝ

Α/Φ Ιουλ 2007

Ελληνικό Γεωδαιτικό Σύστημα Αναφοράς 1987 (Ε.Γ.Σ.Α. '87)

Ελληνικοειδές αναφορές GRS 80 (x = 0 379 137 m, 1/f = 298.257222101)

Προβολή: Εγκάρσια Μερκατορική

Κεντρικός Μεσημβρινός λο = 24° 00' 00" με Ko = 0.999600

Τεταγμένη Κεντρικού Μεσημβρινού: +500 000.00 m

Γεωγραφικό Πλάτος Αναφοράς: 0° 00' 00"

ΣΥΝΤΑΞΗ: Ν. ΜΑΝΤΖΙΟΣ - Γ. ΜΟΥΛΑΣ - Γ. ΓΑΡΟΥΦΑΛΙΔΗΣ

ΣΧΕΔΙΑΣΜΟΣ Ι.Ο.Ε.
ΑΝΑΒΟΚΟΣ: Κ. ΤΣΑΒΔΑΡΟΓΛΟΥ - Α. ΓΚΟΥΝΤΑΣ
Χ. ΜΠΑΛΑΤΑΣΗ - Α. ΝΙΚΟΛΤΣΙΟΣ Ο.Ε.

ΚΤΗΜΑΤΟΓΡΑΦΙΚΗ Ο.Ε.
Θ. ΚΛΟΚΑΡΗΣ - Ι. ΜΟΡΟΤΣΟΣ - Δ. ΡΑΔΑΝΗΣ
Α. ΘΕΟΧΑΡΗ - Ε. ΠΑΠΑΔΟΠΟΥΛΟΥ
Κ. ΔΗΜΗΤΡΙΑΔΟΥ - Κ. ΠΑΠΑΔΟΠΟΥΛΟΥ Ο.Ε.

ΑΠΤΕΛΚΟΣ Ο. - ΚΟΚΟΚΥΡΗ Α.

ΕΛΕΓΧΟΣ ΧΑΡΤΩΝ: ΤΜΗΜΑ ΔΑΣΙΚΩΝ ΧΑΡΤΟΓΡΑΦΗΣΕΩΝ ΝΟΜΟΥ ΘΕΣΣΑΛΟΝΙΚΗΣ

ΠΡΟΣΤΑΜΕΝΟΣ: Αντώνιος Κυριακή, Δασολόγος
Κανζιανόμπρίδου Ιωάννα, Δασολόγος
Δημητρακοπούλου Αικατερίνη, Δασολόγος
Γεωργιάδη Αμαλία, Δασολόγος
Παρτσάτσης Κωνσταντίνος, Δασολόγος
Νίκολας Χρήστος, Δασολόγος
Γιανάκης Αγελάρης, Τοπογράφος Μηχανικός

ΔΗΜΟΣΙΟΣ ΥΠΑΛΛΗΛΟΣ ΔΑΣΩΝ ΝΟΜΟΥ ΘΕΣΣΑΛΟΝΙΚΗΣ
(Ονοματ. Επών. υπογραφή)

ΔΗΜΟΣΙΟΣ ΥΠΑΛΛΗΛΟΣ ΚΤΗΜΑΤΟΛΟΓΙΟ Α.Ε.
(Ονοματ. Επών. υπογραφή)

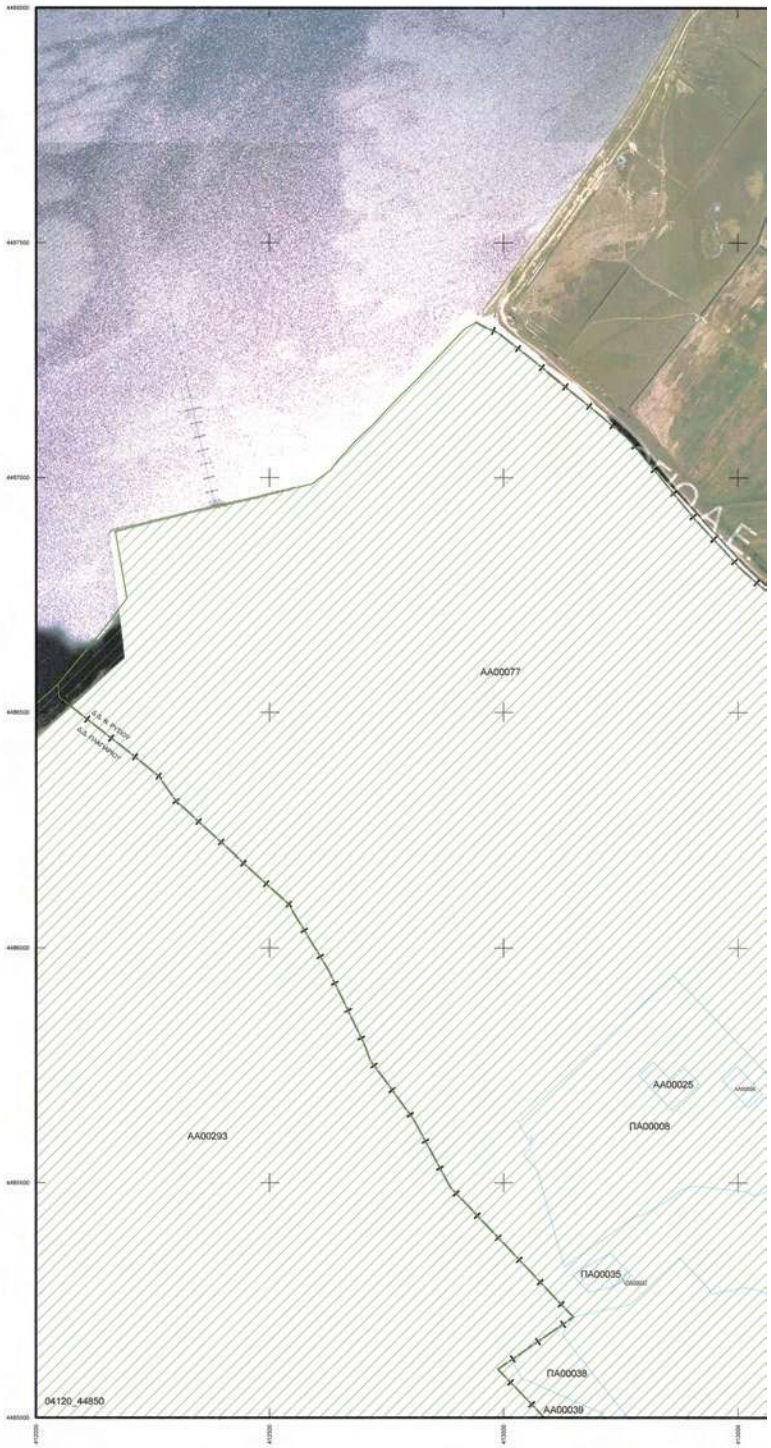

ΕΘΝΙΚΟ ΤΥΠΟΓΡΑΦΕΙΟ
Για τεχνικούς λόγους στο σχεδιάγραμμα, έγινε σμίκρυνση, κατά ποσοστό 31%

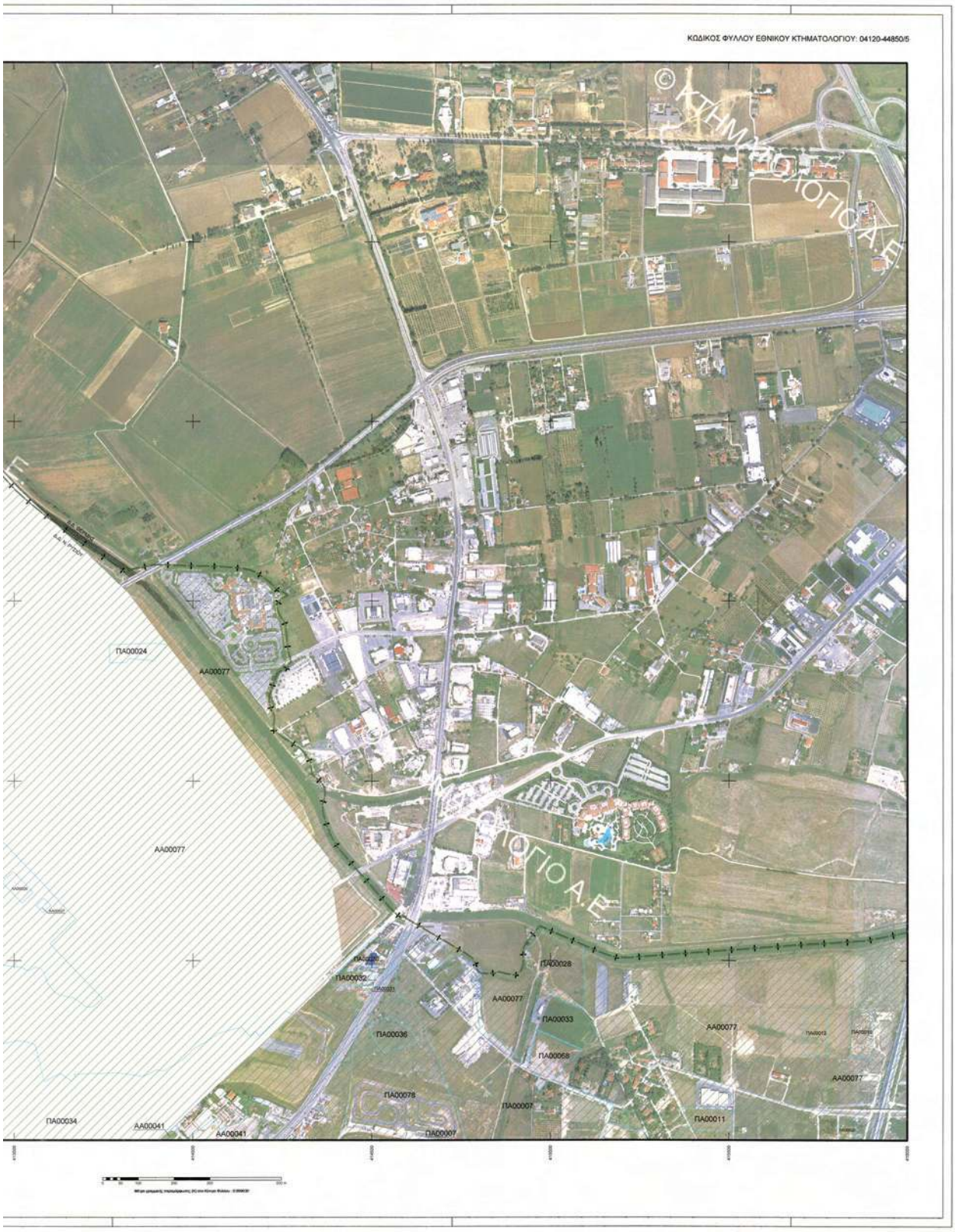
ΚΩΔΙΚΟΣ ΦΥΛΛΟΥ ΕΘΝΙΚΟΥ ΚΤΗΜΑΤΟΛΟΓΙΟΥ: 04120-44850/5
© ΚΤΗΜΑΤΟΛΟΓΙΟ Α.Ε.
ΠΑ00024
ΑΑ00077
ΑΑ00077
ΠΑ00028
ΠΑ00032
ΑΑ00077
ΠΑ00033
ΠΑ00036
ΑΑ00077
ΠΑ00068
ΑΑ00077
ΠΑ00078
ΠΑ00007
ΠΑ00011
ΠΑ00034
ΑΑ00041
ΑΑ00041
ΠΑ00007

ΥΠΟΥΡΓΕΙΟ ΠΕΡΙΒΑΛΛΟΝΤΟΣ, ΕΝΕΡΓΕΙΑΣ & ΚΛΙΜΑΤΙΚΗΣ ΑΛΛΑΓΗΣ
ΚΤΗΜΑΤΟΛΟΓΙΟ Α.Ε.

ΑΠΟΚΕΝΤΡΩΜΕΝΗ ΔΙΟΙΚΗΣΗ ΜΑΚΕΔΟΝΙΑΣ ΘΡΑΚΗΣ
ΓΕΝΙΚΗ ΔΙΕΥΘΥΝΣΗ ΔΑΣΩΝ ΚΑΙ ΑΓΡΟΤΙΚΩΝ ΥΠΟΘΕΣΕΩΝ
ΔΙΕΥΘΥΝΣΗ ΔΑΣΩΝ ΝΟΜΟΥ ΘΕΣΣΑΛΟΝΙΚΗΣ

ΝΟΜΟΣ ΘΕΣΣΑΛΟΝΙΚΗΣ (19)
ΔΗΜΟΤΙΚΗ / ΤΟΠΙΚΗ ΚΟΙΝΟΤΗΤΑ ΝΕΟΥ ΡΥΣΙΟΥ (081)
ΔΗΜΟΤΙΚΗ / ΤΟΠΙΚΗ ΚΟΙΝΟΤΗΤΑ ΒΑΣΙΛΙΚΩΝ (024)
ΔΗΜΟΥ ΘΕΡΜΗΣ

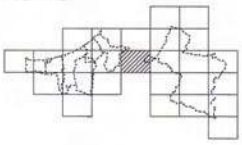

ΔΑΣΙΚΟΣ ΧΑΡΤΗΣ

ΚΛΙΜΑΚΑ 1 : 5.000

ΚΩΔΙΚΟΣ ΦΥΛΛΟΥ ΕΘΝΙΚΟΥ ΚΤΗΜΑΤΟΛΟΓΙΟΥ: 04160-44820/5

ΔΙΑΓΡΑΜΜΑ ΣΥΝΔΕΣΗΣ ΦΥΛΛΩΝ

04120-44850/5	04160-44850/5	04200-44850/5
04120-44820/5	04160-44820/5	04200-44820/5
04120-44790/5	04160-44790/5	04200-44790/5

ΗΜΕΡΟΜΗΝΙΑ ΣΥΝΤΑΞΗΣ: ΙΑΝΟΥΑΡΙΟΣ 2003

ΗΜΕΡΟΜΗΝΙΑ ΑΝΑΜΟΡΦΩΣΗΣ: ΝΟΕΜΒΡΙΟΣ 2011

ΦΩΤΟΛΗΨΙΑ: 2007 - 2009

ΥΠΟΜΝΗΜΑ

- ΔΑΣΗ ΚΑΙ ΔΑΣΙΚΕΣ ΕΚΤΑΣΕΙΣ ΣΤΙΣ Α/Φ ΠΑΛΑΙΟΤΕΡΗΣ ΛΗΨΗΣ Η ΠΡΟΥΦΕΣΤΑΜΕΝΑ ΣΤΟΙΧΕΙΑ
- ΔΑΣΗ ΚΑΙ ΔΑΣΙΚΕΣ ΕΚΤΑΣΕΙΣ ΣΤΙΣ Α/Φ ΠΡΟΣΦΑΤΗΣ ΛΗΨΗΣ & ΣΤΙΣ ΑΥΤΟΨΙΕΣ"
- ΤΕΛΕΣΙΔΙΚΕΣ ΠΡΑΞΕΙΣ & ΑΠΟΦΑΣΕΙΣ ΧΑΡΑΚΤΗΡΙΣΜΟΥ
- ΑΝΑΔΑΣΩΤΕΕΣ Η ΔΑΣΩΤΕΕΣ ΕΚΤΑΣΕΙΣ
- ΑΛΣΗ ΚΑΙ ΠΑΡΚΑ ΕΝΤΟΣ ΣΧΕΔΙΩΝ ΠΟΛΕΩΣ
- Όρια Επικοινωνιών Εκτάσεων
- Όρια Εγκαταστάσεων Σχεδίων Πόλεων / Οικισμών
- Όρια Κτηματογραφικής περιοχής Ν. 248/1979
- Κυρωμένες Εκτάσεις
- Όρια Κυρωμένων Εκτάσεων
- Αυτή θέσεις / Λίμνες / Λιμνοθάλασσες
- Όρια Δημοτικής / Τοπικής Κοινότητας
- Όρια Νομού
- Όρια Κράτους
- ΔΔ — ΔΑΣΗ ΚΑΙ ΔΑΣΙΚΕΣ ΕΚΤΑΣΕΙΣ ΣΤΙΣ Α/Φ ΠΑΛΑΙΟΤΕΡΗΣ ΛΗΨΗΣ Η ΠΡΟΥΦΕΣΤΑΜΕΝΑ ΣΤΟΙΧΕΙΑ; ΔΑΣΗ ΚΑΙ ΔΑΣΙΚΕΣ ΕΚΤΑΣΕΙΣ ΣΤΙΣ Α/Φ ΠΡΟΣΦΑΤΗΣ ΛΗΨΗΣ & ΣΤΙΣ ΑΥΤΟΨΙΕΣ
- ΔΑ — ΔΑΣΗ ΚΑΙ ΔΑΣΙΚΕΣ ΕΚΤΑΣΕΙΣ ΣΤΙΣ Α/Φ ΠΑΛΑΙΟΤΕΡΗΣ ΛΗΨΗΣ Η ΠΡΟΥΦΕΣΤΑΜΕΝΑ ΣΤΟΙΧΕΙΑ; ΑΛΛΗΣ ΜΟΡΦΗΣ / ΚΑΛΥΨΗΣ ΕΚΤΑΣΕΙΣ ΣΤΙΣ Α/Φ ΠΡΟΣΦΑΤΗΣ ΛΗΨΗΣ & ΣΤΙΣ ΑΥΤΟΨΙΕΣ
- ΑΔ — ΑΛΛΗΣ ΜΟΡΦΗΣ / ΚΑΛΥΨΗΣ ΕΚΤΑΣΕΙΣ ΣΤΙΣ Α/Φ ΠΑΛΑΙΟΤΕΡΗΣ ΛΗΨΗΣ; ΔΑΣΗ ΚΑΙ ΔΑΣΙΚΕΣ ΕΚΤΑΣΕΙΣ ΣΤΙΣ Α/Φ ΠΡΟΣΦΑΤΗΣ ΛΗΨΗΣ & ΣΤΙΣ ΑΥΤΟΨΙΕΣ
- ΑΑ — ΑΛΛΗΣ ΜΟΡΦΗΣ / ΚΑΛΥΨΗΣ ΕΚΤΑΣΕΙΣ ΣΤΙΣ Α/Φ ΠΑΛΑΙΟΤΕΡΗΣ ΛΗΨΗΣ; ΑΛΛΗΣ ΜΟΡΦΗΣ / ΚΑΛΥΨΗΣ ΕΚΤΑΣΕΙΣ ΣΤΙΣ Α/Φ ΠΡΟΣΦΑΤΗΣ ΛΗΨΗΣ & ΣΤΙΣ ΑΥΤΟΨΙΕΣ
- ΠΔ — ΤΕΛΕΣΙΔΙΚΕΣ ΠΡΑΞΕΙΣ & ΑΠΟΦΑΣΕΙΣ ΧΑΡΑΚΤΗΡΙΣΜΟΥ - ΔΑΣΙΚΕΣ
- ΠΑ — ΤΕΛΕΣΙΔΙΚΕΣ ΠΡΑΞΕΙΣ & ΑΠΟΦΑΣΕΙΣ ΧΑΡΑΚΤΗΡΙΣΜΟΥ - ΜΗ ΔΑΣΙΚΕΣ
- AN — ΑΝΑΔΑΣΩΤΕΕΣ Η ΔΑΣΩΤΕΕΣ ΕΚΤΑΣΕΙΣ
- ΑΛ — ΑΛΣΗ ΚΑΙ ΠΑΡΚΑ ΕΝΤΟΣ ΣΧΕΔΙΩΝ ΠΟΛΕΩΣ

ΧΡΟΝΟΛΟΓΙΚΟ ΔΙΑΓΡΑΜΜΑ ΚΑΛΥΨΗΣ ΑΕΡΟΦΩΤΟΓΡΑΦΙΩΝ

Α/Φ έτους 2007

Ελληνικό Γεωδαιτικό Σύστημα Αναφοράς 1987 (Ε.Γ.Σ.Α. '87)

Ελλειψοειδές αναφοράς GRS 80 (α = 6 378 137 m, 1/f = 298.257222101)

Προβολή: Εγκάρσια Μερκατορική

Κεντρικός Μεσημβρινός λο = 24° 00' 00" με Κο = 0.999600

Τετμημένη Κεντρικού Μεσημβρινού: =500 000.00 m

Γεωμετρικό Πλάτος Αναφοράς: 0° 00' 00"

ΣΥΝΤΑΞΗ: Ν. ΜΑΝΤΖΟΣ - Γ. ΜΟΥΛΑΣ - Γ. ΓΑΡΟΥΦΑΛΙΑΔΗΣ

ΣΧΕΔΙΑΣΜΟΣ 1:0.Ε
ΑΝΑΔΟΧΟΣ: Κ. ΤΣΑΒΔΑΡΟΓΛΟΥ - Δ. ΓΚΟΥΤΙΝΑΣ, Χ. ΜΠΑΤΑΤΣΗ - Δ. ΝΑΚΟΣΤΙΔΟΣ Ο.Ε.

ΚΤΗΜΑΤΟΓΡΑΦΙΚΗ Ο.Ε.
Θ. ΚΥΟΝΑΡΗΣ - Ι. ΜΟΡΙΣΤΟΣΟΣ - Χ. ΡΑΛΛΗΣ, Α. ΘΕΟΔΑΡΗ - Ε. ΠΑΠΑΔΟΠΟΥΛΟΥ, Κ. ΔΗΜΗΤΡΑΔΟΥ - Χ. ΠΑΠΑΔΟΠΟΥΛΟΥ Ο.Ε.

ΑΥΤΕΛΙΟΣ Θ. - ΚΟΚΟΚΙΡΗ Α.

ΕΛΕΓΧΟΣ ΧΑΡΤΩΝ: ΤΜΗΜΑ ΔΑΣΙΚΩΝ ΧΑΡΤΟΓΡΑΦΗΣΕΩΝ ΝΟΜΟΥ ΘΕΣΣΑΛΟΝΙΚΗΣ

ΠΡΟΣΤΑΜΕΝΟΣ: Αγγελάκου Κυριακή, Δασολόγος; Χατζηαλεξίου Ιωάννα, Δασολόγος; Δημητριαστάκου Δικαιστηρία, Δασολόγος; Γεωργιάδη Αιμιλία, Δασολόγος; Πυρίνιος Κωνσταντίνος, Δασολόγος; Νιτσάς Αγλαΐας, Δασολόγος; Γιανάκης Αρισμάς, Τοπογράφος Μηχανικός

ΘΕΩΡΗΗΗΚΕ
Δ/ΝΤΗΣ ΔΑΣΩΝ ΝΟΜΟΥ ΘΕΣΣΑΛΟΝΙΚΗΣ
Δρ. Λουκάς Δασολόγος Δασολόγος
(ηλεκτρονική υπογραφή, σφραγίδα, ονομ. υπογραφή)

ΚΥΡΟΩΗΗΚΕ
με το υπ'αριθμ. 80172/3-11-2012 έγγραφο
Ο ΓΕΝΙΚΟΣ ΓΡΑΜΜΑΤΕΑΣ
ΑΠΟΚΕΝΤΡΩΜΕΝΗΣ ΔΙΟΙΚΗΣΗΣ
ΜΑΚΕΔΟΝΙΑΣ ΘΡΑΚΗΣ
Αθανάσιος Κορκοτσίδης
(ηλεκτρονική υπογραφή, σφραγίδα, ονομ. υπογραφή)

ΕΘΝΙΚΟ ΤΥΠΟΓΡΑΦΕΙΟ
Για τεχνικούς λόγους στο σχεδιάγραμμα, έγινε σμίκρυνση, κατά ποσοστό 31%

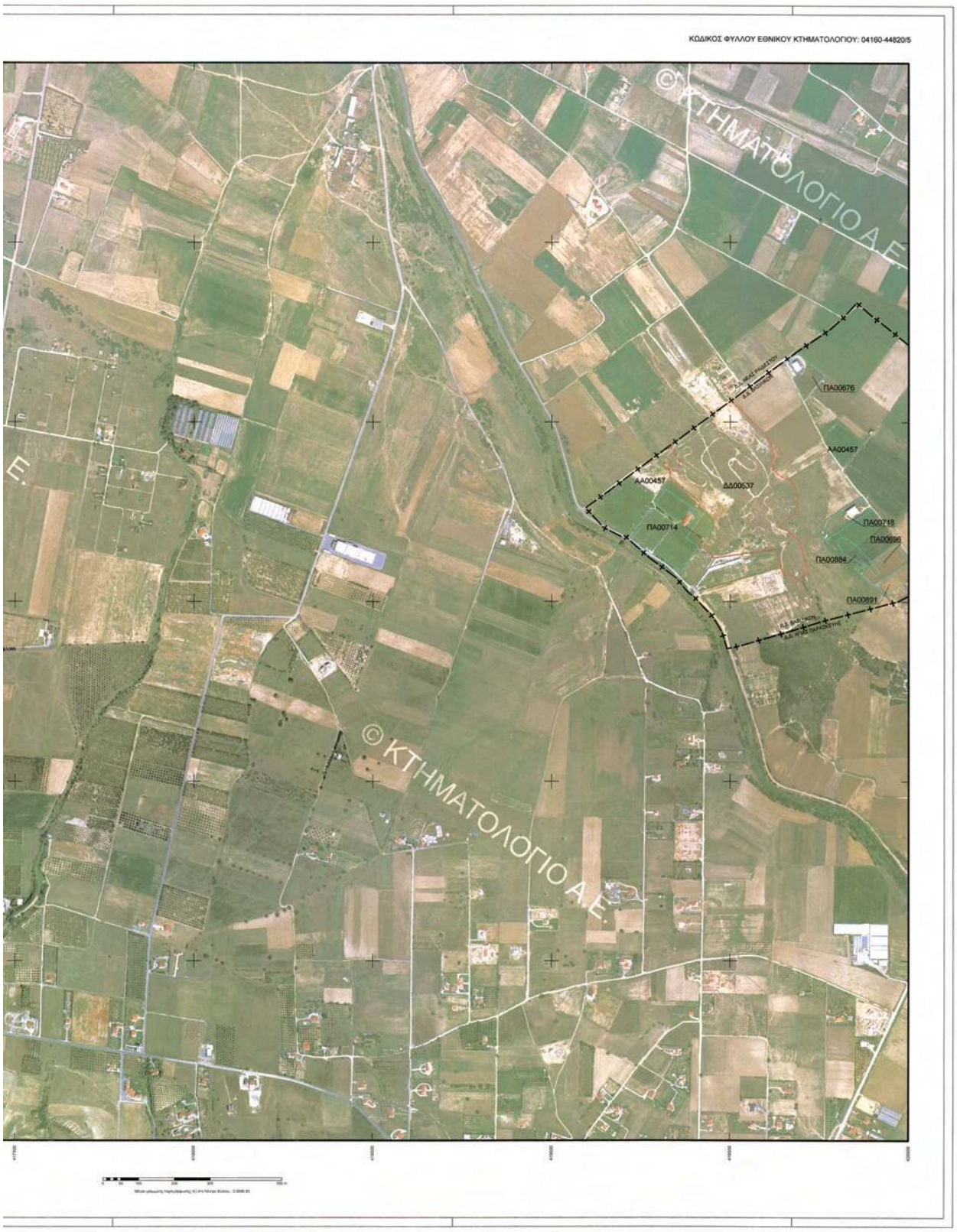
ΚΩΔΙΚΟΣ ΦΥΛΛΟΥ ΕΘΝΙΚΟΥ ΚΤΗΜΑΤΟΛΟΓΙΟΥ: 04160-44820/5
© ΚΤΗΜΑΤΟΛΟΓΙΟ Α.Ε.
ΠΑ00676
ΑΑ00457
ΑΑ00457
ΔΔ00537
ΠΑ00714
ΠΑ00718
ΠΑ00896
ΠΑ00884
ΠΑ00891
© ΚΤΗΜΑΤΟΛΟΓΙΟ Α.Ε.

ΥΠΟΥΡΓΕΙΟ ΠΕΡΙΒΑΛΛΟΝΤΟΣ, ΕΝΕΡΓΕΙΑΣ & ΚΛΙΜΑΤΙΚΗΣ ΑΛΛΑΓΗΣ
ΚΤΗΜΑΤΟΛΟΓΙΟ Α.Ε.

ΑΠΟΚΕΝΤΡΩΜΕΝΗ ΔΙΟΙΚΗΣΗ ΜΑΚΕΔΟΝΙΑΣ ΘΡΑΚΗΣ
ΓΕΝΙΚΗ ΔΙΕΥΘΥΝΣΗ ΔΑΣΩΝ ΚΑΙ ΑΓΡΟΤΙΚΩΝ ΥΠΟΘΕΣΕΩΝ
ΔΙΕΥΘΥΝΣΗ ΔΑΣΩΝ ΝΟΜΟΥ ΘΕΣΣΑΛΟΝΙΚΗΣ

ΝΟΜΟΣ ΘΕΣΣΑΛΟΝΙΚΗΣ (19)
ΔΗΜΟΤΙΚΗ / ΤΟΠΙΚΗ ΚΟΙΝΟΤΗΤΑ ΝΕΟΥ ΡΥΣΙΟΥ (081)
ΔΗΜΟΥ ΘΕΡΜΗΣ

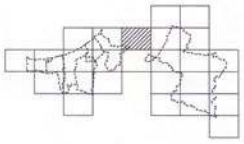

ΔΑΣΙΚΟΣ ΧΑΡΤΗΣ

ΚΛΙΜΑΚΑ 1 : 5.000

ΚΩΔΙΚΟΣ ΦΥΛΛΟΥ ΕΘΝΙΚΟΥ ΚΤΗΜΑΤΟΛΟΓΙΟΥ: 04160-44850/5

ΔΙΑΓΡΑΜΜΑ ΣΥΝΔΕΣΗΣ ΦΥΛΛΩΝ

4120-44880/5	4160-44880/5	4200-44880/5
4120-44850/5	4160-44850/5	4200-44850/5
4120-44820/5	4160-44820/5	4200-44820/5

ΗΜΕΡΟΜΗΝΙΑ ΣΥΝΤΑΣΗΣ: ΙΑΝΟΥΑΡΙΟΣ 2003

ΗΜΕΡΟΜΗΝΙΑ ΑΝΑΜΟΡΦΩΣΗΣ: ΝΟΕΜΒΡΙΟΣ 2011

ΦΩΤΟΛΗΨΙΑ: 2007 - 2009

ΥΠΟΜΝΗΜΑ

- ΔΑΣΗ ΚΑΙ ΔΑΣΙΚΕΣ ΕΚΤΑΣΕΙΣ ΣΤΙΣ Α/Φ ΠΑΛΑΙΟΤΕΡΗΣ ΙΣΧΥΟΣ Η ΠΡΟΓΝΩΣΤΑΜΕΝΑ ΣΤΟΙΧΕΙΑ
- ΔΑΣΗ ΚΑΙ ΔΑΣΙΚΕΣ ΕΚΤΑΣΕΙΣ ΣΤΙΣ Α/Φ ΠΡΟΣΦΑΤΗΣ ΙΣΧΥΟΣ & ΣΤΙΣ ΑΥΤΟΨΙΕΣ*
- ΤΕΛΕΣΙΔΙΚΕΣ ΠΡΑΞΕΙΣ & ΑΠΟΦΑΣΕΙΣ ΧΑΡΑΚΤΗΡΙΣΜΟΥ
- ΑΝΑΔΑΣΩΤΕΕΣ Η ΔΑΣΩΤΕΕΣ ΕΚΤΑΣΕΙΣ
- ΑΛΣΗ ΚΑΙ ΠΑΡΚΑ ΕΝΤΟΣ ΣΧΕΔΙΩΝ ΠΟΛΕΩΣ
- Όριο Επικοινωνιών Εντάσεων
- Όριο Εγκαταστάσεων Σχεδίων Πόλεων / Οικισμών
- Όριο Κτηματογραφήσεως περιοχής Ν. 248/1976
- Κυμαινόμενες Εντάσεις
- Όριο Κυμαινόμενων Εντάσεων
- Αντί Θάλασσας / Λίμνης / Λιμνοθάλασσας
- Όριο Δημοτικής / Τοπικής Κοινότητας
- Όριο Νομού
- Όριο Κράτους

ΔΔ	ΔΑΣΗ ΚΑΙ ΔΑΣΙΚΕΣ ΕΚΤΑΣΕΙΣ ΣΤΙΣ Α/Φ ΠΑΛΑΙΟΤΕΡΗΣ ΙΣΧΥΟΣ Η ΠΡΟΓΝΩΣΤΑΜΕΝΑ ΣΤΟΙΧΕΙΑ ΔΑΣΗ ΚΑΙ ΔΑΣΙΚΕΣ ΕΚΤΑΣΕΙΣ ΣΤΙΣ Α/Φ ΠΡΟΣΦΑΤΗΣ ΙΣΧΥΟΣ & ΣΤΙΣ ΑΥΤΟΨΙΕΣ
ΔΑ	ΔΑΣΗ ΚΑΙ ΔΑΣΙΚΕΣ ΕΚΤΑΣΕΙΣ ΣΤΙΣ Α/Φ ΠΑΛΑΙΟΤΕΡΗΣ ΙΣΧΥΟΣ Η ΠΡΟΓΝΩΣΤΑΜΕΝΑ ΣΤΟΙΧΕΙΑ ΑΛΛΗΣ ΜΟΡΦΗΣ / ΚΑΛΥΨΗΣ ΕΚΤΑΣΕΙΣ ΣΤΙΣ Α/Φ ΠΡΟΣΦΑΤΗΣ ΙΣΧΥΟΣ & ΣΤΙΣ ΑΥΤΟΨΙΕΣ
ΑΔ	ΑΛΛΗΣ ΜΟΡΦΗΣ / ΚΑΛΥΨΗΣ ΕΚΤΑΣΕΙΣ ΣΤΙΣ Α/Φ ΠΑΛΑΙΟΤΕΡΗΣ ΙΣΧΥΟΣ ΔΑΣΗ ΚΑΙ ΔΑΣΙΚΕΣ ΕΚΤΑΣΕΙΣ ΣΤΙΣ Α/Φ ΠΡΟΣΦΑΤΗΣ ΙΣΧΥΟΣ & ΣΤΙΣ ΑΥΤΟΨΙΕΣ
ΑΑ	ΑΛΛΗΣ ΜΟΡΦΗΣ / ΚΑΛΥΨΗΣ ΕΚΤΑΣΕΙΣ ΣΤΙΣ Α/Φ ΠΑΛΑΙΟΤΕΡΗΣ ΙΣΧΥΟΣ ΑΛΛΗΣ ΜΟΡΦΗΣ / ΚΑΛΥΨΗΣ ΕΚΤΑΣΕΙΣ ΣΤΙΣ Α/Φ ΠΡΟΣΦΑΤΗΣ ΙΣΧΥΟΣ & ΣΤΙΣ ΑΥΤΟΨΙΕΣ
ΠΔ	ΤΕΛΕΣΙΔΙΚΕΣ ΠΡΑΞΕΙΣ & ΑΠΟΦΑΣΕΙΣ ΧΑΡΑΚΤΗΡΙΣΜΟΥ - ΔΑΣΙΚΕΣ
ΠΑ	ΤΕΛΕΣΙΔΙΚΕΣ ΠΡΑΞΕΙΣ & ΑΠΟΦΑΣΕΙΣ ΧΑΡΑΚΤΗΡΙΣΜΟΥ - ΜΗ ΔΑΣΙΚΕΣ
ΑΝ	ΑΝΑΔΑΣΩΤΕΕΣ Η ΔΑΣΩΤΕΕΣ ΕΚΤΑΣΕΙΣ
ΑΛ	ΑΛΣΗ ΚΑΙ ΠΑΡΚΑ ΕΝΤΟΣ ΣΧΕΔΙΩΝ ΠΟΛΕΩΣ

ΧΡΟΝΟΛΟΓΙΚΟ ΔΙΑΓΡΑΜΜΑ ΚΑΛΥΨΗΣ ΑΕΡΟΦΩΤΟΓΡΑΦΙΩΝ

Α/Φ Έτους 2007

Ελληνικό Γεωδαιτικό Σύστημα Αναφοράς 1987 (Ε.Γ.Σ.Α. '87)

Ελλειψοειδές αναφοράς GRS 80 (α = 6 378 137 m, 1/f = 298.257222101)

Προβολή: Εγκάρσια Μερκατορική

Κεντρικός Μεσημβρινός λο = 24° 00' 00" με Κλ = 0.999600

Τεταμένη Κεντρικού Μεσημβρινού: +500 000.00 m

Γεωγραφικό Πλάτος Αναφοράς: 0° 00' 00"

ΣΥΝΤΑΞΗ: Ν. ΜΑΝΤΖΙΟΣ - Γ. ΜΟΥΛΑΣ - Γ. ΓΙΑΡΟΥΦΑΛΑΚΗΣ

ΣΧΕΔΙΑΣΜΟΣ 1 Ο.Ε.
ΑΝΑΛΟΓΟΣ: Κ. ΤΣΑΒΔΑΡΟΓΛΟΥ - Α. ΓΙΟΥΤΗΑΣ, Κ. ΜΠΑΛΑΤΖΗ - Α. ΝΙΚΟΛΤΣΙΟΣ Ο.Ε.

ΚΤΗΜΑΤΟΓΡΑΦΙΚΗ Ο.Ε.
Φ. ΚΑΛΛΗΡΗΣ - Ι. ΜΟΡΩΤΣΟΣ - Χ. ΡΑΛΛΗΣ, Α. ΘΕΟΔΩΡΗ - Ε. ΠΑΠΑΔΟΠΟΥΛΟΥ, Κ. ΔΗΜΗΤΡΙΑΔΟΥ - Κ. ΠΑΠΑΔΟΠΟΥΛΟΥ Ο.Ε.

ΑΠΤΕΛΕΣΕΙ Φ. - ΚΟΚΟΚΙΥΗ Α.

ΕΛΕΓΧΟΣ ΧΑΡΤΩΝ: ΤΜΗΜΑ ΔΑΣΙΚΩΝ ΧΑΡΤΟΓΡΑΦΗΣΕΩΝ ΝΟΜΟΥ ΘΕΣΣΑΛΟΝΙΚΗΣ

ΠΡΟΣΤΑΘΕΝΟΣ: Αυγιδάκου Κυριακή, Διοικήτρια
Κατζιλιεράκης Ιωάννης, Διοικήτης
Δημητριαστοπούλου Αναστασία, Διοικήτης
Γουμενίδη Αμαλία, Διοικήτης
Πεφάνης Κωνσταντίνος, Διοικήτης
Μπέλλας Χριστός, Διοικήτης
Γιανάκης Αρνόρας Τοπογράφος Μηχανικός

ΕΓΚΡΙΘΗΚΕ
Ο Δ/ΝΤΗΣ ΔΑΣΩΝ ΝΟΜΟΥ ΘΕΣΣΑΛΟΝΙΚΗΣ
Ευ. Ανανιάς Δασολόγος, Δασοπόνος
(ημερομηνία, υπογραφή, ονοματεπώνυμο, ονομα υπογραφή)

Η ΕΠΙΤΡΟΠΗ
με τη υπ' αριθμό 05/12/5-11-2012 έγκριση
ΕΘΝΙΚΟΣ ΤΡΙΜΑΜΕΛΗΣ ΑΡΧΙΤΕΚΤΟΝΙΚΗΣ ΔΟΜΗΣ ΘΕΣΣΑΛΟΝΙΚΗΣ ΕΒΡΟΥ
Αλκιβιάδης Κρανιάνος Τη
(ημερομηνία, ονοματεπ. ονομα υπογραφή)

ΕΘΝΙΚΟ ΤΥΠΟΓΡΑΦΕΙΟ
Για τεχνικούς λόγους στο σχεδιάγραμμα, έγινε σμίκρυνση, κατά ποσοστό 31%

ΚΩΔΙΚΟΣ ΦΥΛΛΟΥ ΕΘΝΙΚΟΥ ΚΤΗΜΑΤΟΛΟΓΙΟΥ: 04160-44850/5
© ΚΤΗΜΑΤΟΛΟΓΙΟ Α.Ε.
ΚΤΗΜΑΤΟΛΟΓΙΟ Α.Ε.

ΑΓΙΑ ΤΡΙΑΔΑ

OID	AREA	PERIMETER	DKA	NOMOS	OTA	KATHGORDX	KATHGORAL1	KATHGORAL2	LABEL_DX	PHOTO_45	PHOTO_60	PHOTO_PO	POLY_X_CO	POLY_Y_CO	PINAKOKXE	LANDTYPE
1	1261,575	174,3018211	1900300001	19	003	ΠΑ			ΠΑ00001	45019748		98019498	404227,689	4483366,001	04040-44820	1
2	1980,15	199,3201082	1900300002	19	003	ΠΑ			ΠΑ00002	45019748		98019471	404655,464	4482226,079	04040-44820	1
3	1455,325	170,6314862	1900300003	19	003	ΠΑ			ΠΑ00003	45019748		98019471	404613,979	4482179,373	04040-44820	1
4	2261309,16	11103,77796	1900300004	19	003	ΠΑ			ΠΑ00004	45019748		98019470	403686,288	4482796,226	04000-44820	1
5	743,7	123,7070413	1900300005	19	003	ΠΑ			ΠΑ00005	45019748		98019499	403195,757	4483797,869	04000-44820	1
6	10575,93982	614,1101918	1900300006	19	003	ΠΑ			ΠΑ00006	45019748		98019499	403410,811	4483692,296	04000-44820	1
7	109756,2785	2655,110053	1900300007	19	003	ΠΑ			ΠΑ00007	45019748		98019498	404049,967	4483549,286	04040-44820	1
8	1923,48	184,7597039	1900300008	19	003	ΠΑ			ΠΑ00008	45019749		98019497	405734,994	4483470,316	04040-44820	1
9	444699,3614	4696,966844	1900300009	19	003	ΠΑ			ΠΑ00009	45019748		98019471	404804,136	4482699,675	04040-44820	1
10	2084,33	269,6419213	1900300010	19	003	ΠΑ			ΠΑ00010	45019748		98019497	405011,301	4483243,946	04040-44820	1
11	1189413,928	10657,48656	1900300011	19	003	ΠΑ			ΠΑ00011	45019749		98019472	405461,174	4482896,280	04040-44820	1
12	9442,759977	1105,882028	1900300012	19	003	ΠΔ			ΠΔ00012	45019748		98019499	403092,033	4483892,629	04000-44820	1
13	1695,616753	209,8558752	1900300013	19	003	ΠΔ			ΠΔ00013	45019748		98019499	403064,174	4483935,851	04000-44820	1
14	380406,2699	12255,40106	1900300014	19	003	ΠΑ			ΠΑ00014	45019748		98019498	404804,797	4483511,578	04040-44820	1
15	3143,745	439,9148023	1900300015	19	003	ΠΔ			ΠΔ00015	45019748		98019499	403200,159	4483793,932	04000-44820	1
16	1545,89	208,5229977	1900300016	19	003	ΠΔ			ΠΔ00016	45019748		98019499	403176,262	4483773,496	04000-44820	1
17	6479,945083	586,0022025	1900300017	19	003	ΠΔ			ΠΔ00017	45019748		98019499	403273,041	4483717,488	04000-44820	1
18	1388,915	270,5571783	1900300018	19	003	ΠΔ			ΠΔ00018	45019748		98019499	403263,203	4483689,511	04000-44820	1
19	101694,0275	4495,125298	1900300019	19	003	ΠΔ			ΠΔ00019	45019748		98019498	403748,977	4483439,172	04040-44820	1
20	160,135	71,90603709	1900300020	19	003	ΠΑ			ΠΑ00020	45019748		98019499	403280,307	4483672,884	04000-44820	1
21	186,735	73,32859602	1900300021	19	003	ΠΑ			ΠΑ00021	45019748		98019499	403396,252	4483659,139	04000-44820	1
22	526,75	93,77872425	1900300022	19	003	ΠΑ			ΠΑ00022	45019748		98019499	403461,592	4483641,437	04000-44820	1
23	782,86	154,5730544	1900300023	19	003	ΠΔ			ΠΔ00023	45019748		98019499	403323,000	4483609,286	04000-44820	1
24	810,22	225,17912	1900300024	19	003	ΠΑ			ΠΑ00024	45019748		98019499	403353,864	4483545,950	04000-44820	1
25	7854,765348	656,4170084	1900300025	19	003	ΠΔ			ΠΔ00025	45019749		98019497	406199,248	4483478,823	04040-44820	1
26	24195,21893	1491,243385	1900300026	19	003	ΠΔ			ΠΔ00026	45019749		98019497	405868,126	4483483,956	04040-44820	1
27	308,7170118	126,1861224	1900300027	19	003	ΠΑ			ΠΑ00027	45019749		98019497	405994,697	4483473,558	04040-44820	1
28	3161,37	366,9418405	1900300028	19	003	ΠΑ			ΠΑ00028	45019748		98019498	403992,743	4483452,103	04000-44820	1
29	1523,959725	277,0618419	1900300029	19	003	ΠΔ			ΠΔ00029	45019749		98019497	405941,332	4483438,754	04040-44820	1
30	553,5784567	129,3399464	1900300030	19	003	ΠΑ			ΠΑ00030	45019749		98019497	405921,083	4483455,429	04040-44820	1
31	843,545	147,3906027	1900300031	19	003	ΠΔ			ΠΔ00031	45019748		98019498	403585,994	4483458,779	04000-44820	1
32	881,6468183	163,7006946	1900300032	19	003	ΠΑ			ΠΑ00032	45019749		98019497	405627,787	4483448,567	04040-44820	1
33	21104,03	1097,711871	1900300033	19	003	ΠΔ			ΠΔ00033	45019748		98019498	404760,741	4483418,281	04040-44820	1
34	1451	190,2522584	1900300034	19	003	ΠΔ			ΠΔ00034	45019748		98019498	404385,021	4483444,335	04040-44820	1
35	271,7622737	85,86033861	1900300035	19	003	ΠΑ			ΠΑ00035	45019749		98019496	406319,193	4483441,672	04040-44820	1
36	9255,965	574,1864067	1900300036	19	003	ΠΑ			ΠΑ00036	45019749		98019497	405517,470	4483301,201	04040-44820	1
37	2543,33	279,9940093	1900300037	19	003	ΠΔ			ΠΔ00037	45019749		98019497	405465,050	4483371,628	04040-44820	1
38	15613,4	999,4119244	1900300038	19	003	ΠΔ			ΠΔ00038	45019748		98019497	405191,394	4483355,500	04040-44820	1
39	257,2325	90,7023519	1900300039	19	003	ΠΑ			ΠΑ00039	45019748		98019498	403988,433	4483384,000	04000-44820	1
40	1586,465	557,9975305	1900300040	19	003	ΠΑ			ΠΑ00040	45019749		98019497	405296,363	4483340,968	04040-44820	1
41	1104,175	267,294565	1900300041	19	003	ΠΑ			ΠΑ00041	45019748		98019498	403599,234	4483299,687	04000-44820	1
42	262,465	82,02072429	1900300042	19	003	ΠΑ			ΠΑ00042	45019749		98019497	405418,686	4483337,802	04040-44820	1

OID	AREA	PERIMETER	DKA	NOMOS	OTA	KATHGORDX	KATHGORAL1	KATHGORAL2	LABEL_DX	PHOTO_45	PHOTO_60	PHOTO_PO	POLY_X_CO	POLY_Y_CO	PINAKOKXE	LANDTYPE
43	612,05	131,6806486	1900300043	19	003	ΠΑ			ΠΑ00043	45019748		98019498	404234,453	4483320,162	04040-44820	1
44	4512,71	741,8165886	1900300044	19	003	ΠΔ			ΠΔ00044	45019748		98019470	403580,523	4483137,267	04000-44820	1
45	1935,425	171,3370181	1900300045	19	003	ΠΔ			ΠΔ00045	45019748		98019497	404943,874	4483267,982	04040-44820	1
46	2195,683931	436,3770129	1900300046	19	003	ΠΑ			ΠΑ00046	45019749		98019497	405634,630	4483165,669	04040-44820	1
47	107838,5074	3616,185454	1900300047	19	003	ΠΔ			ΠΔ00047	45019748		98019471	405067,998	4482625,042	04040-44820	1
48	413,89	178,4753345	1900300048	19	003	ΠΑ			ΠΑ00048	45019748		98019470	403624,739	4483170,250	04000-44820	1
49	4452,242857	741,8332302	1900300049	19	003	ΠΔ			ΠΔ00049	45019749		98019472	405627,316	4482886,808	04040-44820	1
50	2640,815	244,5991394	1900300050	19	003	ΠΑ			ΠΑ00050	45019749		98019472	405575,834	4482987,485	04040-44820	1
51	53965,91136	3127,263313	1900300051	19	003	ΠΔ			ΠΔ00051	45019748		98019471	404562,163	4482655,275	04040-44820	1
52	970,22	335,3854695	1900300052	19	003	ΠΑ			ΠΑ00052	45019748		98019470	403630,464	4482933,801	04000-44820	1
53	5466,73	606,7087727	1900300053	19	003	ΠΑ			ΠΑ00053	45019748		98019471	404530,818	4482842,671	04040-44820	1
54	500,0275	141,3134149	1900300054	19	003	ΠΑ			ΠΑ00054	45019748		98019471	404398,283	4482948,991	04040-44820	1
55	568,96	120,6337548	1900300055	19	003	ΠΑ			ΠΑ00055	45019748		98019471	405083,129	4482944,894	04040-44820	1
56	775,59	134,1620935	1900300056	19	003	ΠΑ			ΠΑ00056	45019748		98019471	404651,514	4482917,800	04040-44820	1
57	9513,49	1291,025667	1900300057	19	003	ΠΑ			ΠΑ00057	45019748		98019471	405120,281	4482738,577	04040-44820	1
58	231,445	109,4205087	1900300058	19	003	ΠΑ			ΠΑ00058	45019748		98019471	404360,210	4482901,596	04040-44820	1
59	1358,265	228,4558941	1900300059	19	003	ΠΑ			ΠΑ00059	45019748		98019471	404668,819	4482869,572	04040-44820	1
60	906,375	171,4519396	1900300060	19	003	ΠΔ			ΠΔ00060	45019748		98019471	404638,359	4482873,459	04040-44820	1
61	2983,58	522,1557255	1900300061	19	003	ΠΑ			ΠΑ00061	45019748		98019471	404228,025	4482813,355	04040-44820	1
62	2412,345	244,3606948	1900300062	19	003	ΠΑ			ΠΑ00062	45019749		98019472	405588,553	4482846,977	04040-44820	1
63	9560,455	608,9361153	1900300063	19	003	ΠΑ			ΠΑ00063	45019748		98019471	404597,252	4482685,253	04040-44820	1
64	843,38	117,3731791	1900300064	19	003	ΠΑ			ΠΑ00064	45019749		98019472	405602,826	4482785,443	04040-44820	1
65	2076,981137	249,0202409	1900300065	19	003	ΠΑ			ΠΑ00065	45019749		98019472	405637,535	4482716,233	04040-44820	1
66	1130,065	223,3994537	1900300066	19	003	ΠΔ			ΠΔ00066	45019749		98019472	405588,762	4482735,534	04040-44820	1
67	4325,39647	701,9160177	1900300067	19	003	ΠΔ			ΠΔ00067	45019749		98019472	405667,470	4482599,706	04040-44820	1
68	864,285	193,72314	1900300068	19	003	ΠΑ			ΠΑ00068	45019749		98019472	405599,148	4482720,353	04040-44820	1
69	317,715	130,08794	1900300069	19	003	ΠΑ			ΠΑ00069	45019748		98019471	404135,611	4482696,285	04040-44820	1
70	3857,595	1001,357201	1900300070	19	003	ΠΑ			ΠΑ00070	45019748		98019470	404027,807	4482458,314	04040-44820	1
71	1006,245	202,1879209	1900300071	19	003	ΠΔ			ΠΔ00071	45019749		98019472	405635,712	4482645,403	04040-44820	1
72	1179,35	183,1079998	1900300072	19	003	ΠΑ			ΠΑ00072	45019749		98019472	405648,238	4482628,840	04040-44820	1
73	123,59	68,96116958	1900300073	19	003	ΠΑ			ΠΑ00073	45019748		98019471	404528,235	4482629,181	04040-44820	1
74	2097,755	209,8806214	1900300074	19	003	ΠΑ			ΠΑ00074	45019749		98019472	405663,201	4482553,781	04040-44820	1
75	2921,095	345,0813275	1900300075	19	003	ΠΑ			ΠΑ00075	45019748		98019471	404652,822	4482518,447	04040-44820	1
76	768,11	177,9907522	1900300076	19	003	ΠΔ			ΠΔ00076	45019748		98019471	404561,922	4482502,069	04040-44820	1
77	252,08	111,992205	1900300077	19	003	ΠΑ			ΠΑ00077	45019748		98019471	404614,038	4482456,572	04040-44820	1
78	12987,75594	1555,703475	1900300078	19	003	ΠΔ			ΠΔ00078	45019749		98019472	405723,236	4482121,934	04040-44820	1
79	14842,9	1132,693426	1900300079	19	003	ΠΑ			ΠΑ00079	45019748		98019471	404663,734	4482193,194	04040-44820	1
80	1109,58	295,3864417	1900300080	19	003	ΠΔ			ΠΔ00080	45019748		98019471	404566,110	4482278,912	04040-44820	1
81	2669,744038	536,4000863	1900300081	19	003	ΠΑ			ΠΑ00081	45019748		98019471	405043,132	4482177,141	04040-44820	1
82	19196,715	989,8426429	1900300082	19	003	ΠΑ			ΠΑ00082	45019749		98019472	405679,452	4482152,040	04040-44820	1
83	696,88	176,802085	1900300083	19	003	ΠΑ			ΠΑ00083	45019749		98019471	405156,256	4482227,380	04040-44820	1
84	3106,933003	245,6462256	1900300084	19	003	ΠΑ			ΠΑ00084	45019748		98019471	405131,299	4482123,202	04040-44820	1

OID	AREA	PERIMETER	DKA	NOMOS	OTA	KATHGORDX	KATHGORAL1	KATHGORAL2	LABEL_DX	PHOTO_45	PHOTO_60	PHOTO_PO	POLY_X_CO	POLY_Y_CO	PINAKOKXE	LANDTYPE
85	1166,919583	140,1413412	1900300085	19	003	ΠΑ			ΠΑ00085	45019748		98019471	405077,422	4482097,370	04040-44820	1
86	1800,908959	172,3090786	1900300086	19	003	ΠΑ			ΠΑ00086	45019749		98019471	405293,618	4481811,153	04040-44790	1
87	3020,916502	217,0921587	1900300087	19	003	ΑΛ			ΑΛ00087	45019748		98019471	404057,183	4483495,620	04040-44820	1

Συνοδεύει την 90172/5-11-2012 απόφαση

Ο ΓΕΝΙΚΟΣ ΓΡΑΜΜΑΤΕΑΣ
ΑΠΟΚΕΝΤΡΩΜΕΝΗΣ ΔΙΟΙΚΗΣΗΣ
ΜΑΚΕΔΟΝΙΑΣ-ΘΡΑΚΗΣ

ΑΘΑΝΑΣΙΟΣ ΚΑΡΟΥΝΤΖΟΣ

Ν. ΕΠΙΒΑΤΕΣ

OID	AREA	PERIMETER	DKA	NOMOS	OTA	KATHGORDX	KATHGORAL1	KATHGORAL2	LABEL_DX	PHOTO_45	PHOTO_60	PHOTO_PO	POLY_X_CO	POLY_Y_CO	PINAKOKXE	LANDTYPE
1	1243,905	242,8206736	1908300001	19	083	ΠΔ			ΠΔ00001	45019749		98019496	406980,447	4483792,672	04040-44820	1
2	1168,37	300,3731018	1908300002	19	083	ΠΑ			ΠΑ00002	45019749		98019496	407075,931	4483716,231	04040-44820	1
3	9379,905	791,6734431	1908300003	19	083	ΑΛ			ΑΛ00003	45019749		98019496	407585,879	4483677,046	04040-44820	1
4	2431,57	208,4516633	1908300004	19	083	ΑΛ			ΑΛ00004	45019749		98019496	407768,991	4483731,695	04040-44820	1
5	1005,735	197,2069419	1908300005	19	083	ΑΛ			ΑΛ00005	45019749		98019495	407799,749	4483726,965	04040-44820	1
6	3122,255	727,0533339	1908300006	19	083	ΠΔ			ΠΔ00006	45019749		98019496	407292,310	4483623,624	04040-44820	1
7	1029,425	192,1163141	1908300007	19	083	ΠΑ			ΠΑ00007	45019749		98019496	406524,671	4483621,890	04040-44820	1
8	4149,205	509,0039445	1908300008	19	083	ΑΛ			ΑΛ00008	45019749		98019496	407505,587	4483560,607	04040-44820	1
9	19596,12	1301,792795	1908300009	19	083	ΠΔ			ΠΔ00009	45019749		98019496	407069,954	4483472,739	04040-44820	1
10	2952,846622	620,7854438	1908300010	19	083	ΠΑ			ΠΑ00010	45019749		98019497	406155,380	4483421,948	04040-44820	1
11	549,6555165	144,602203	1908300011	19	083	ΠΔ			ΠΔ00011	45019749		98019497	406154,899	4483480,492	04040-44820	1
12	710,635	225,4066639	1908300012	19	083	ΠΑ			ΠΑ00012	45019749		98019496	406483,503	4483453,400	04040-44820	1
13	2576,705	257,8146472	1908300013	19	083	ΠΔ			ΠΔ00013	45019749		98019496	406448,660	4483418,949	04040-44820	1
14	165,955	96,45791658	1908300014	19	083	ΠΑ			ΠΑ00014	45019749		98019496	406666,027	4483460,720	04040-44820	1
15	62670,98183	4911,426093	1908300015	19	083	ΠΑ			ΠΑ00015	45019749		98019472	406397,422	4483006,395	04040-44820	1
16	9179,66	635,6349003	1908300016	19	083	ΠΔ			ΠΔ00016	45019749		98019496	406620,948	4483424,517	04040-44820	1
17	37593,89093	2832,558883	1908300017	19	083	ΠΑ			ΠΑ00017	45019749		98019497	405683,843	4483139,060	04040-44820	1
18	276,185	161,5987247	1908300018	19	083	ΠΑ			ΠΑ00018	45019749		98019496	406466,776	4483397,116	04040-44820	1
19	1630,81	235,1609501	1908300019	19	083	ΠΔ			ΠΔ00019	45019749		98019496	407401,146	4483387,544	04040-44820	1
20	844,695	136,3652244	1908300020	19	083	ΠΑ			ΠΑ00020	45019749		98019497	405706,292	4483415,509	04040-44820	1
21	17171,19	1193,816059	1908300021	19	083	ΠΑ			ΠΑ00021	45019749		98019496	406496,086	4483255,002	04040-44820	1
22	134,445	48,47751873	1908300022	19	083	ΠΑ			ΠΑ00022	45019749		98019497	405765,107	4483411,228	04040-44820	1
23	1004,995	135,5359123	1908300023	19	083	ΠΔ			ΠΔ00023	45019749		98019496	406734,376	4483390,525	04040-44820	1
24	209,94	83,92575783	1908300024	19	083	ΠΑ			ΠΑ00024	45019749		98019496	406517,524	4483390,397	04040-44820	1
25	1758,35	281,488988	1908300025	19	083	ΠΔ			ΠΔ00025	45019749		98019496	406502,637	4483332,552	04040-44820	1
26	2038,675	239,2385871	1908300026	19	083	ΠΔ			ΠΔ00026	45019749		98019496	407378,842	4483329,409	04040-44820	1
27	9691,27	954,0262298	1908300027	19	083	ΠΑ			ΠΑ00027	45019749		98019496	407425,025	4483156,182	04040-44820	1
28	2617,285	242,1442749	1908300028	19	083	ΠΔ			ΠΔ00028	45019749		98019496	406932,420	4483275,213	04040-44820	1
29	1433,865	197,2032231	1908300029	19	083	ΠΔ			ΠΔ00029	45019749		98019496	407443,406	4483279,533	04040-44820	1
30	1853,415	240,4932878	1908300030	19	083	ΠΔ			ΠΔ00030	45019749		98019497	405696,645	4483269,993	04040-44820	1
31	53519,09735	4885,292485	1908300031	19	083	ΠΔ			ΠΔ00031	45019749		98019473	407675,126	4482635,355	04040-44820	1
32	12424,26	461,4973676	1908300032	19	083	ΠΑ			ΠΑ00032	45019749		98019496	406663,385	4483153,975	04040-44820	1
33	1921,145	323,3572795	1908300033	19	083	ΠΔ			ΠΔ00033	45019749		98019496	406896,811	4483122,808	04040-44820	1
34	1186,36	165,8663256	1908300034	19	083	ΠΔ			ΠΔ00034	45019749		98019473	407423,436	4483138,441	04040-44820	1
35	4763,61	622,3806516	1908300035	19	083	ΠΔ			ΠΔ00035	45019749		98019472	406415,386	4483003,154	04040-44820	1
36	261,79	64,99680151	1908300036	19	083	ΠΑ			ΠΑ00036	45019749		98019473	407496,450	4483145,126	04040-44820	1
37	4206,937239	864,5453398	1908300037	19	083	ΠΔ			ΠΔ00037	45019749		98019472	405640,680	4482918,686	04040-44820	1
38	2722,6	502,6634893	1908300038	19	083	ΠΑ			ΠΑ00038	45019749		98019473	407531,983	4482999,523	04040-44820	1
39	50299,64384	3188,322994	1908300039	19	083	ΠΔ			ΠΔ00039	45019749		98019472	405729,631	4482653,880	04040-44820	1
40	2403,36	253,6215653	1908300040	19	083	ΠΑ			ΠΑ00040	45019749		98019473	406912,531	4483030,744	04040-44820	1
41	1727,445	187,0565092	1908300041	19	083	ΠΔ			ΠΔ00041	45019749		98019472	406456,888	4483050,152	04040-44820	1
42	795,315	155,2368316	1908300042	19	083	ΠΔ			ΠΔ00042	45019749		98019472	406477,434	4482991,545	04040-44820	1
43	19110,245	1687,868834	1908300043	19	083	ΠΔ			ΠΔ00043	45019749		98019473	406936,053	4482544,971	04040-44820	1
44	6278,445	1303,92327	1908300044	19	083	ΠΑ			ΠΑ00044	45019749		98019473	407529,858	4482745,035	04040-44820	1
45	28384,686	2655,219483	1908300045	19	083	ΠΔ			ΠΔ00045	45019749		98019472	406517,729	4482393,269	04040-44820	1

OID	AREA	PERIMETER	DKA	NOMOS	OTA	KATHGORDX	KATHGORAL1	KATHGORAL2	LABEL_DX	PHOTO_45	PHOTO_60	PHOTO_PO	POLY_X_CO	POLY_Y_CO	PINAKOKXE	LANDTYPE
46	815,42	153,124482	1908300046	19	083	ΠΔ			ΠΔ00046	45019749		98019472	405756,940	4482843,787	04040-44820	1
47	212,54	65,42239934	1908300047	19	083	ΠΑ			ΠΑ00047	45019749		98019473	407581,659	4482855,637	04040-44820	1
48	485,51	248,7502975	1908300048	19	083	ΠΑ			ΠΑ00048	45019749		98019473	406968,128	4482723,113	04040-44820	1
49	592,81	174,530579	1908300049	19	083	ΠΔ			ΠΔ00049	45019749		98019473	407561,338	4482748,384	04040-44820	1
50	143,38	69,67128607	1908300050	19	083	ΠΑ			ΠΑ00050	45019749		98019473	407615,545	4482762,848	04040-44820	1
51	6759,71	696,6219757	1908300051	19	083	ΠΔ			ΠΔ00051	45019749		98019473	407722,968	4482629,882	04040-44820	1
52	1506,675	223,2759561	1908300052	19	083	ΠΑ			ΠΑ00052	45019749		98019473	407680,217	4482727,736	04040-44820	1
53	232,6	81,07152139	1908300053	19	083	ΠΑ			ΠΑ00053	45019749		98019473	406879,126	4482725,324	04040-44820	1
54	948,02	229,7466264	1908300054	19	083	ΠΑ			ΠΑ00054	45019749		98019473	407659,247	4482676,281	04040-44820	1
55	884,27	160,3577822	1908300055	19	083	ΠΔ			ΠΔ00055	45019749		98019472	406415,864	4482702,690	04040-44820	1
56	306,715	92,40587181	1908300056	19	083	ΠΑ			ΠΑ00056	45019749		98019472	406417,981	4482689,628	04040-44820	1
57	19520,845	1204,515302	1908300057	19	083	ΠΑ			ΠΑ00057	45019749		98019472	406537,088	4482443,059	04040-44820	1
58	1318,675	249,8668155	1908300058	19	083	ΠΔ			ΠΔ00058	45019749		98019473	407550,390	4482661,399	04040-44820	1
59	671,875	134,9410256	1908300059	19	083	ΠΑ			ΠΑ00059	45019749		98019473	407739,611	4482670,017	04040-44820	1
60	7094,545	757,9243548	1908300060	19	083	ΠΔ			ΠΔ00060	45019749		98019473	407634,061	4482528,516	04040-44820	1
61	166,96	101,6183058	1908300061	19	083	ΠΑ			ΠΑ00061	45019749		98019473	407624,029	4482640,714	04040-44820	1
62	3988,932462	688,8459498	1908300062	19	083	ΠΑ			ΠΑ00062	45019749		98019474	407974,542	4482562,163	04080-44820	1
63	1371,214772	194,673591	1908300063	19	083	ΠΔ			ΠΔ00063	45019749		98019474	408094,532	4482588,820	04080-44820	1
64	2883,268315	446,4230718	1908300064	19	083	ΠΑ			ΠΑ00064	45019749		98019473	407779,395	4482494,292	04040-44820	1
65	890,54	143,9541895	1908300065	19	083	ΠΔ			ΠΔ00065	45019749		98019474	407983,835	4482583,208	04040-44820	1
66	521,22	195,0460921	1908300066	19	083	ΠΑ			ΠΑ00066	45019749		98019473	407632,220	4482525,607	04040-44820	1
67	124,48	79,1936439	1908300067	19	083	ΠΑ			ΠΑ00067	45019749		98019473	407621,779	4482457,597	04040-44820	1
68	313,285	100,1470324	1908300068	19	083	ΠΑ			ΠΑ00068	45019749		98019473	407011,715	4482427,988	04040-44820	1
69	1633,55	276,9815729	1908300069	19	083	ΠΔ			ΠΔ00069	45019749		98019472	406488,051	4482375,893	04040-44820	1
70	339,315	160,6023918	1908300070	19	083	ΠΑ			ΠΑ00070	45019749		98019473	407734,993	4482412,575	04040-44820	1
71	1323,11	245,4086366	1908300071	19	083	ΠΑ			ΠΑ00071	45019749		98019472	406504,190	4482373,031	04040-44820	1
72	489,8125	112,9968772	1908300072	19	083	ΠΑ			ΠΑ00072	45019749		98019473	407688,902	4482393,447	04040-44820	1
73	155,36	98,7390261	1908300073	19	083	ΠΑ			ΠΑ00073	45019749		98019473	407033,128	4482376,204	04040-44820	1
74	128,515	55,62773732	1908300074	19	083	ΠΑ			ΠΑ00074	45019749		98019473	407636,869	4482359,465	04040-44820	1
75	188,43	87,27753434	1908300075	19	083	ΠΑ			ΠΑ00075	45019749		98019473	407810,774	4482348,700	04040-44820	1
76	1086,66	464,2411638	1908300076	19	083	ΠΑ			ΠΑ00076	45019749		98019473	407134,221	4482261,955	04040-44820	1
77	603,36	202,2742173	1908300077	19	083	ΠΑ			ΠΑ00077	45019749		98019473	407056,535	4482306,481	04040-44820	1
78	1087,289667	226,7440573	1908300078	19	083	ΠΔ			ΠΔ00078	45019749		98019473	407894,728	4482278,104	04040-44820	1
79	204,06	97,21766289	1908300079	19	083	ΠΑ			ΠΑ00079	45019749		98019473	407087,563	4482290,700	04040-44820	1
80	397,79	103,7246605	1908300080	19	083	ΠΑ			ΠΑ00080	45019749		98019473	407834,672	4482253,419	04040-44820	1
81	1154,22	203,1460506	1908300081	19	083	ΠΔ			ΠΔ00081	45019749		98019473	407817,172	4482206,739	04040-44820	1
82	654,53	190,9759238	1908300082	19	083	ΠΑ			ΠΑ00082	45019749		98019473	407807,340	4482199,454	04040-44820	1
83	19818,16263	2034,357406	1908300083	19	083	ΠΔ			ΠΔ00083	45019749		98019474	408000,696	4481952,495	04080-44790	1
84	337,9	77,84674795	1908300084	19	083	ΠΑ			ΠΑ00084	45019749		98019473	407853,615	4482190,795	04040-44820	1
85	206,55	109,5296988	1908300085	19	083	ΠΑ			ΠΑ00085	45019749		98019473	407116,008	4482182,444	04040-44820	1
86	3717,05	451,8198212	1908300086	19	083	ΠΑ			ΠΑ00086	45019749		98019473	407306,048	4482127,585	04040-44820	1
87	323,16	114,5856186	1908300087	19	083	ΠΑ			ΠΑ00087	45019749		98019473	407143,684	4482136,015	04040-44820	1
88	454,37	160,9773457	1908300088	19	083	ΠΑ			ΠΑ00088	45019749		98019473	407132,119	4482097,669	04040-44820	1
89	3807,935	454,5383071	1908300089	19	083	ΠΑ			ΠΑ00089	45019749		98019473	407897,669	4482018,497	04040-44820	1
90	1659,514907	233,6702922	1908300090	19	083	ΠΑ			ΠΑ00090	45019749		98019474	408039,752	4482071,244	04080-44820	1

OID	AREA	PERIMETER	DKA	NOMOS	OTA	KATHGORDX	KATHGORAL1	KATHGORAL2	LABEL_DX	PHOTO_45	PHOTO_60	PHOTO_PO	POLY_X_CO	POLY_Y_CO	PINAKOKXE	LANDTYPE
91	454,835	130,3064713	1908300091	19	083	ΠΔ			ΠΔ00091	45019749		98019474	407999,097	4482081,521	04040-44820	1
92	77,6	56,31650257	1908300092	19	083	ΠΔ			ΠΔ00092	45019749		98019473	407229,950	4482103,319	04040-44820	1
93	13845,21	966,7106687	1908300093	19	083	ΠΔ			ΠΔ00093	45019749		98019473	407466,090	4481949,175	04040-44790	1
94	652,1	191,2112102	1908300094	19	083	ΠΑ			ΠΑ00094	45019749		98019472	406487,603	4482072,784	04040-44820	1
95	123,99	91,82190836	1908300095	19	083	ΠΔ			ΠΔ00095	45019749		98019473	407259,771	4482080,164	04040-44820	1
96	5861,691545	716,3408629	1908300096	19	083	ΠΑ			ΠΑ00096	45019749		98019472	406585,076	4481939,605	04040-44790	1
97	295,16	106,235013	1908300097	19	083	ΠΑ			ΠΑ00097	45019749		98019474	407977,498	4482046,902	04040-44820	1
98	197,055	92,1179412	1908300098	19	083	ΠΑ			ΠΑ00098	45019749		98019472	406525,178	4482037,779	04040-44820	1
99	422,337533	143,7786472	1908300099	19	083	ΠΑ			ΠΑ00099	45019749		98019474	408072,010	4481993,424	04080-44790	1
100	1029,725	204,5067271	1908300100	19	083	ΠΑ			ΠΑ00100	45019749		98019473	407317,907	4481969,580	04040-44790	1
101	558,435	175,1902684	1908300101	19	083	ΠΔ			ΠΔ00101	45019749		98019474	407931,983	4481966,598	04040-44790	1
102	260,94	161,9708518	1908300102	19	083	ΠΔ			ΠΔ00102	45019749		98019473	407489,205	4481957,757	04040-44790	1
103	180,7128165	83,08367535	1908300103	19	083	ΠΑ			ΠΑ00103	45019749		98019474	408066,065	4481954,434	04080-44790	1
104	1952,29	397,1767755	1908300104	19	083	ΠΑ			ΠΑ00104	45019749		98019474	408041,572	4481896,079	04080-44790	1
105	8968,54549	400,9657506	1908300105	19	083	ΠΔ			ΠΔ00105	45019749		98019473	407251,625	4481902,208	04040-44790	1
106	3001,01	408,7314229	1908300106	19	083	ΠΑ			ΠΑ00106	45019749		98019473	407366,201	4481859,643	04040-44790	1
107	90,95	76,98082344	1908300107	19	083	ΠΔ			ΠΔ00107	45019749		98019473	407267,697	4481842,333	04040-44790	1
108	1729,62	343,0560564	1908300108	19	083	ΠΑ			ΠΑ00108	45019749		98019474	408080,275	4481730,904	04080-44790	1
109	685,61	144,3919312	1908300109	19	083	ΠΑ			ΠΑ00109	45019749		98019473	407542,890	4481796,204	04040-44790	1
110	341,285	145,8997772	1908300110	19	083	ΠΑ			ΠΑ00110	45019749		98019473	407539,157	4481736,049	04040-44790	1
111	6020,78	570,6110445	1908300111	19	083	ΠΔ			ΠΔ00111	45019749		98019473	407655,132	4481604,668	04040-44790	1
112	1100,01	280,9372872	1908300112	19	083	ΠΑ			ΠΑ00112	45019749		98019473	407518,929	4481635,883	04040-44790	1
113	1147,87829	141,3807403	1908300113	19	083	ΠΔ			ΠΔ00113	45019749		98019474	408122,576	4481645,555	04080-44790	1
114	620,22	192,0069989	1908300114	19	083	ΠΑ			ΠΑ00114	45019749		98019473	407650,316	4481596,142	04040-44790	1
115	434,5158998	83,99777234	1908300115	19	083	ΠΔ			ΠΔ00115	45019749		98019474	408135,871	4481590,534	04080-44790	1
116	1903,26	375,2260954	1908300116	19	083	ΠΑ			ΠΑ00116	45019749		98019474	408129,104	4481498,832	04080-44790	1
117	3352,088812	343,1106033	1908300117	19	083	ΠΔ			ΠΔ00117	45019749		98019474	408145,306	4481509,799	04080-44790	1
118	463,46	129,3528548	1908300118	19	083	ΠΑ			ΠΑ00118	45019749		98019473	407542,858	4481542,980	04040-44790	1
119	545,695	178,1152071	1908300119	19	083	ΠΑ			ΠΑ00119	45019749		98019473	407633,871	4481525,945	04040-44790	1
120	795,075	162,767493	1908300120	19	083	ΠΑ			ΠΑ00120	45019749		98019473	407675,797	4481523,183	04040-44790	1
121	322,23	84,34555264	1908300121	19	083	ΠΑ			ΠΑ00121	45019749		98019473	407657,229	4481486,130	04040-44790	1
122	10950,62	1290,335758	1908300122	19	083	ΠΔ			ΠΔ00122	45019749		98019473	407729,897	4481192,217	04040-44790	1
123	441,82	147,2306348	1908300123	19	083	ΠΑ			ΠΑ00123	45019749		98019473	407661,900	4481440,552	04040-44790	1
124	323,36	160,978834	1908300124	19	083	ΠΑ			ΠΑ00124	45019749		98019473	407576,799	4481428,827	04040-44790	1
125	537,09	169,6980467	1908300125	19	083	ΠΑ			ΠΑ00125	45019749		98019473	407625,068	4481416,191	04040-44790	1
126	4003,467269	287,0079141	1908300126	19	083	ΠΔ			ΠΔ00126	45019749		98019474	408179,360	4481370,622	04080-44790	1
127	3603,09	703,5941998	1908300127	19	083	ΠΑ			ΠΑ00127	45019749		98019473	407705,592	4481274,485	04040-44790	1
128	828,165	198,5781033	1908300128	19	083	ΠΑ			ΠΑ00128	45019749		98019474	408161,794	4481348,798	04080-44790	1
129	572,33	103,3632524	1908300129	19	083	ΠΑ			ΠΑ00129	45019749		98019474	408180,081	4481280,590	04080-44790	1
130	355,81	93,056799	1908300130	19	083	ΠΑ			ΠΑ00130	45019749		98019473	407664,461	4481257,706	04040-44790	1
131	8988,646885	543,6057252	1908300131	19	083	ΠΔ			ΠΔ00131	45019749		98019474	408204,340	4481157,094	04080-44790	1
132	387,86	158,5469081	1908300132	19	083	ΠΑ			ΠΑ00132	45019749		98019473	407661,436	4481214,529	04040-44790	1
133	2017,210431	211,9289424	1908300133	19	083	ΠΑ			ΠΑ00133	45019749		98019473	407359,600	4481192,012	04040-44790	1
134	2388,455	549,5241454	1908300134	19	083	ΠΑ			ΠΑ00134	45019749		98019473	407710,230	4481054,322	04040-44790	1
135	447,575	162,5213182	1908300135	19	083	ΠΑ			ΠΑ00135	45019749		98019474	408183,366	4481155,625	04080-44790	1

OID	AREA	PERIMETER	DKA	NOMOS	OTA	KATHGORDX	KATHGORAL1	KATHGORAL2	LABEL_DX	PHOTO_45	PHOTO_60	PHOTO_PO	POLY_X_CO	POLY_Y_CO	PINAKOKXE	LANDTYPE
136	7021,68	750,0773298	1908300136	19	083	ΠΔ			ΠΔ00136	45019749		98019473	407691,969	4480970,031	04040-44790	1
137	440,32	136,4447834	1908300137	19	083	ΠΑ			ΠΑ00137	45019749		98019474	408189,727	4481081,197	04080-44790	1
138	1077,5	324,1780705	1908300138	19	083	ΠΔ			ΠΔ00138	45019749		98019473	407669,992	4481026,540	04040-44790	1
139	22780,23117	1969,15856	1908300139	19	083	ΠΑ			ΠΑ00139	45019749		98019473	407766,975	4480636,030	04040-44790	1
140	2295,995	223,5083529	1908300140	19	083	ΠΑ			ΠΑ00140	45019749		98019459	407790,039	4480067,821	04040-44790	1
141	824,54	159,9269801	1908300141	19	083	ΠΑ			ΠΑ00141	45019749		98019459	407602,438	4479748,352	04040-44790	1
142	136626,3982	1832,432896	1908300142	19	083	ΠΑ			ΠΑ00142	45019749		98019496	407616,845	4483937,860	04040-44820	1
143	9962,97	766,9635021	1908300143	19	083	ΠΑ			ΠΑ00143	45019749		98019496	406367,719	4483240,615	04040-44820	1
144	3112,575	384,4669875	1908300144	19	083	ΠΑ			ΠΑ00144	45019749		98019496	407416,171	4483280,729	04040-44820	1
145	6763,49	826,5760623	1908300145	19	083	ΠΑ			ΠΑ00145	45019749		98019472	405761,367	4482115,647	04040-44820	1
146	7531,83	339,2205609	1908300146	19	083	ΠΑ			ΠΑ00146	45019749		98019472	405808,728	4482222,946	04040-44820	1
147	13989,52497	1162,725403	1908300147	19	083	ΠΑ			ΠΑ00147	45019749		98019474	407946,667	4482109,325	04040-44820	1
148	83348,55	1414,458261	1908300148	19	083	ΠΑ			ΠΑ00148	45019749		98019496	407131,781	4483829,101	04040-44820	1
149	103035,39	1385,157687	1908300149	19	083	ΠΑ			ΠΑ00149	45019749		98019496	406823,745	4483776,751	04040-44820	1
150	362548,4208	7029,782153	1908300150	19	083	ΠΑ			ΠΑ00150	45019749		98019473	407839,088	4483060,815	04040-44820	1
151	9065,16	416,4058612	1908300151	19	083	ΠΑ			ΠΑ00151	45019749		98019496	407340,776	4483655,738	04040-44820	1
152	82588,965	1648,250382	1908300152	19	083	ΠΑ			ΠΑ00152	45019749		98019496	407037,271	4483574,641	04040-44820	1
153	1214,905	139,9603441	1908300153	19	083	ΑΑ			ΑΑ00153	45019749		98019496	406512,906	4483648,504	04040-44820	1
154	968926,8389	6594,491344	1908300154	19	083	ΠΑ			ΠΑ00154	45019749		98019472	406117,041	4482589,153	04040-44820	1
155	1163,78	188,2232715	1908300155	19	083	ΔΔ			ΔΔ00155	45019749		98019496	407349,553	4483444,458	04040-44820	1
156	20093,21	1728,582927	1908300156	19	083	ΠΑ			ΠΑ00156	45019749		98019496	406890,409	4483104,982	04040-44820	1
157	16351,14069	571,0741801	1908300157	19	083	ΠΑ			ΠΑ00157	45019749		98019497	406251,780	4483376,648	04040-44820	1
158	4231,8	286,6352924	1908300158	19	083	ΠΑ			ΠΑ00158	45019749		98019496	406488,939	4483406,180	04040-44820	1
159	27680,23	2195,28775	1908300159	19	083	ΠΑ			ΠΑ00159	45019749		98019473	406862,789	4483029,696	04040-44820	1
160	6392,539961	617,2001535	1908300160	19	083	ΠΑ			ΠΑ00160	45019749		98019497	405647,713	4483319,975	04040-44820	1
161	4825,530221	370,9651283	1908300161	19	083	ΠΑ			ΠΑ00161	45019749		98019497	405959,716	4483352,933	04040-44820	1
162	19996,845	1977,526575	1908300162	19	083	ΠΑ			ΠΑ00162	45019749		98019473	407633,308	4482644,219	04040-44820	1
163	1598,87	195,9269742	1908300163	19	083	ΠΑ			ΠΑ00163	45019749		98019472	406385,949	4482967,218	04040-44820	1
164	4898,035	447,7869483	1908300164	19	083	ΠΑ			ΠΑ00164	45019749		98019472	405660,838	4482864,480	04040-44820	1
165	8559,315	958,3964452	1908300165	19	083	ΠΑ			ΠΑ00165	45019749		98019472	406469,408	4482581,262	04040-44820	1
166	2759,03	284,9307673	1908300166	19	083	ΠΑ			ΠΑ00166	45019749		98019473	407533,456	4482753,472	04040-44820	1
167	4099,67	270,510257	1908300167	19	083	ΠΑ			ΠΑ00167	45019749		98019472	405768,712	4482450,744	04040-44820	1
168	2503,875	272,0922542	1908300168	19	083	ΠΑ			ΠΑ00168	45019749		98019472	405703,711	4482384,726	04040-44820	1
169	4828,55	611,1385754	1908300169	19	083	ΠΑ			ΠΑ00169	45019749		98019473	407481,785	4481775,170	04040-44790	1
170	2901,46	244,6103953	1908300170	19	083	ΠΑ			ΠΑ00170	45019749		98019473	407153,591	4482098,728	04040-44820	1
171	4610,795	404,9847036	1908300171	19	083	ΠΑ			ΠΑ00171	45019749		98019473	407598,099	4481500,237	04040-44790	1
172	491249,6006	19639,0296	1908300172	19	083	ΠΑ			ΠΑ00172	45019749		98019496	407417,722	4483573,125	04040-44820	1
173	4675,076862	451,9076409	1908300173	19	083	ΠΔ			ΠΔ00173	45019749		98019497	405683,525	4483410,040	04040-44820	1
174	109355,1643	8220,628339	1908300174	19	083	ΠΔ			ΠΔ00174	45019749		98019473	407245,521	4482090,253	04040-44820	1
175	97796,015	4105,514422	1908300175	19	083	ΠΑ			ΠΑ00175	45019749		98019472	405820,626	4482355,012	04040-44820	1
176	162272,7384	3095,1358	1908300176	19	083	ΠΑ			ΠΑ00176	45019749		98019496	406501,516	4483599,919	04040-44820	1
177	1397512,417	12889,55175	1908300177	19	083	ΠΑ			ΠΑ00177	45019749		98019473	407556,881	4482105,064	04040-44820	1
178	547671,4148	5108,038659	1908300178	19	083	ΠΑ			ΠΑ00178	45019749		98019473	406742,723	4482537,242	04040-44820	1
179	660036,5062	8017,808839	1908300179	19	083	ΠΑ			ΠΑ00179	45019749		98019473	407563,874	4480748,148	04040-44790	1
180	899,5986262	186,0351089	1908300180	19	083	ΑΛ			ΑΛ00180	45019749		98019496	407432,771	4483407,660	04040-44820	1

OID	AREA	PERIMETER	DKA	NOMOS	OTA	KATHGORDX	KATHGORAL1	KATHGORAL2	LABEL_DX	PHOTO_45	PHOTO_60	PHOTO_PO	POLY_X_CO	POLY_Y_CO	PINAKOKXE	LANDTYPE
136	7021,68	750,0773298	1908300136	19	083	ΠΔ			ΠΔ00136	45019749		98019473	407691,969	4480970,031	04040-44790	1
137	440,32	136,4447834	1908300137	19	083	ΠΑ			ΠΑ00137	45019749		98019474	408189,727	4481081,197	04080-44790	1
138	1077,5	324,1780705	1908300138	19	083	ΠΔ			ΠΔ00138	45019749		98019473	407669,992	4481026,540	04040-44790	1
139	22780,23117	1969,15856	1908300139	19	083	ΠΑ			ΠΑ00139	45019749		98019473	407766,975	4480636,030	04040-44790	1
140	2295,995	223,5083529	1908300140	19	083	ΠΑ			ΠΑ00140	45019749		98019459	407790,039	4480067,821	04040-44790	1
141	824,54	159,9269801	1908300141	19	083	ΠΑ			ΠΑ00141	45019749		98019459	407602,438	4479748,352	04040-44790	1
142	136626,3982	1832,432896	1908300142	19	083	ΠΑ			ΠΑ00142	45019749		98019496	407616,845	4483937,860	04040-44820	1
143	9962,97	766,9635021	1908300143	19	083	ΠΑ			ΠΑ00143	45019749		98019496	406367,719	4483240,615	04040-44820	1
144	3112,575	384,4669875	1908300144	19	083	ΠΑ			ΠΑ00144	45019749		98019496	407416,171	4483280,729	04040-44820	1
145	6763,49	826,5760623	1908300145	19	083	ΠΑ			ΠΑ00145	45019749		98019472	405761,367	4482115,647	04040-44820	1
146	7531,83	339,2205609	1908300146	19	083	ΠΑ			ΠΑ00146	45019749		98019472	405808,728	4482222,946	04040-44820	1
147	13989,52497	1162,725403	1908300147	19	083	ΠΑ			ΠΑ00147	45019749		98019474	407946,667	4482109,325	04040-44820	1
148	83348,55	1414,458261	1908300148	19	083	ΠΑ			ΠΑ00148	45019749		98019496	407131,781	4483829,101	04040-44820	1
149	103035,39	1385,157687	1908300149	19	083	ΠΑ			ΠΑ00149	45019749		98019496	406823,745	4483776,751	04040-44820	1
150	362548,4208	7029,782153	1908300150	19	083	ΠΑ			ΠΑ00150	45019749		98019473	407839,088	4483060,815	04040-44820	1
151	9065,16	416,4058612	1908300151	19	083	ΠΑ			ΠΑ00151	45019749		98019496	407340,776	4483655,738	04040-44820	1
152	82588,965	1648,250382	1908300152	19	083	ΠΑ			ΠΑ00152	45019749		98019496	407037,271	4483574,641	04040-44820	1
153	1214,905	139,9603441	1908300153	19	083	ΑΑ			ΑΑ00153	45019749		98019496	406512,906	4483648,504	04040-44820	1
154	968926,8389	6594,491344	1908300154	19	083	ΠΑ			ΠΑ00154	45019749		98019472	406117,041	4482589,153	04040-44820	1
155	1163,78	188,2232715	1908300155	19	083	ΔΔ			ΔΔ00155	45019749		98019496	407349,553	4483444,458	04040-44820	1
156	20093,21	1728,582927	1908300156	19	083	ΠΑ			ΠΑ00156	45019749		98019496	406890,409	4483104,982	04040-44820	1
157	16351,14069	571,0741801	1908300157	19	083	ΠΑ			ΠΑ00157	45019749		98019497	406251,780	4483376,648	04040-44820	1
158	4231,8	286,6352924	1908300158	19	083	ΠΑ			ΠΑ00158	45019749		98019496	406488,939	4483406,180	04040-44820	1
159	27680,23	2195,28775	1908300159	19	083	ΠΑ			ΠΑ00159	45019749		98019473	406862,789	4483029,696	04040-44820	1
160	6392,539961	617,2001535	1908300160	19	083	ΠΑ			ΠΑ00160	45019749		98019497	405647,713	4483319,975	04040-44820	1
161	4825,530221	370,9651283	1908300161	19	083	ΠΑ			ΠΑ00161	45019749		98019497	405959,716	4483352,933	04040-44820	1
162	19996,845	1977,526575	1908300162	19	083	ΠΑ			ΠΑ00162	45019749		98019473	407633,308	4482644,219	04040-44820	1
163	1598,87	195,9269742	1908300163	19	083	ΠΑ			ΠΑ00163	45019749		98019472	406385,949	4482967,218	04040-44820	1
164	4898,035	447,7869483	1908300164	19	083	ΠΑ			ΠΑ00164	45019749		98019472	405660,838	4482864,480	04040-44820	1
165	8559,315	958,3964452	1908300165	19	083	ΠΑ			ΠΑ00165	45019749		98019472	406469,408	4482581,262	04040-44820	1
166	2759,03	284,9307673	1908300166	19	083	ΠΑ			ΠΑ00166	45019749		98019473	407533,456	4482753,472	04040-44820	1
167	4099,67	270,510257	1908300167	19	083	ΠΑ			ΠΑ00167	45019749		98019472	405768,712	4482450,744	04040-44820	1
168	2503,875	272,0922542	1908300168	19	083	ΠΑ			ΠΑ00168	45019749		98019472	405703,711	4482384,726	04040-44820	1
169	4828,55	611,1385754	1908300169	19	083	ΠΑ			ΠΑ00169	45019749		98019473	407481,785	4481775,170	04040-44790	1
170	2901,46	244,6103953	1908300170	19	083	ΠΑ			ΠΑ00170	45019749		98019473	407153,591	4482098,728	04040-44820	1
171	4610,795	404,9847036	1908300171	19	083	ΠΑ			ΠΑ00171	45019749		98019473	407598,099	4481500,237	04040-44790	1
172	491249,6006	19639,0296	1908300172	19	083	ΠΑ			ΠΑ00172	45019749		98019496	407417,722	4483573,125	04040-44820	1
173	4675,076862	451,9076409	1908300173	19	083	ΠΔ			ΠΔ00173	45019749		98019497	405683,525	4483410,040	04040-44820	1
174	109355,1643	8220,628339	1908300174	19	083	ΠΔ			ΠΔ00174	45019749		98019473	407245,521	4482090,253	04040-44820	1
175	97796,015	4105,514422	1908300175	19	083	ΠΑ			ΠΑ00175	45019749		98019472	405820,626	4482355,012	04040-44820	1
176	162272,7384	3095,1358	1908300176	19	083	ΠΑ			ΠΑ00176	45019749		98019496	406501,516	4483599,919	04040-44820	1
177	1397512,417	12889,55175	1908300177	19	083	ΠΑ			ΠΑ00177	45019749		98019473	407556,881	4482105,064	04040-44820	1
178	547671,4148	5108,038659	1908300178	19	083	ΠΑ			ΠΑ00178	45019749		98019473	406742,723	4482537,242	04040-44820	1
179	660036,5062	8017,808839	1908300179	19	083	ΠΑ			ΠΑ00179	45019749		98019473	407563,874	4480748,148	04040-44790	1
180	899,5986262	186,0351089	1908300180	19	083	ΑΛ			ΑΛ00180	45019749		98019496	407432,771	4483407,660	04040-44820	1

OID	AREA	PERIMETER	DKA	NOMOS	OTA	KATHGORDX	KATHGORAL1	KATHGORAL2	LABEL_DX	PHOTO_45	PHOTO_60	PHOTO_PO	POLY_X_CO	POLY_Y_CO	PINAKOKXE	LANDTYPE
181	461,364341	105,072843	1908300181	19	083	ΑΛ			ΑΛ00181	45019749		98019496	407823,265	4483368,478	04040-44820	1
182	402,9255791	83,58807253	1908300182	19	083	ΑΛ			ΑΛ00182	45019749		98019496	407718,204	4483412,552	04040-44820	1
183	400,0000149	80,00000149	1908300183	19	083	ΑΛ			ΑΛ00183	45019749		98019496	407683,144	4483454,713	04040-44820	1

Συνοδεύει την 90172/5-11-2012 απόφαση

Ο ΓΕΝΙΚΟΣ ΓΡΑΜΜΑΤΕΑΣ
ΑΠΟΚΕΝΤΡΩΜΕΝΗΣ ΔΙΟΙΚΗΣΗΣ
ΜΑΚΕΔΟΝΙΑΣ ΘΡΑΚΗΣ

ΑΘΑΝΑΣΙΟΣ ΚΑΡΟΥΝΤΖΟΣ

ΠΕΡΑΙΑ

OID	AREA	PERIMETER	DKA	NOMOS	OTA	KATHGORDX	KATHGORAL1	KATHGORAL2	LABEL_DX	PHOTO_45	PHOTO_60	PHOTO_PO	POLY_X_CO	POLY_Y_CO	PINAKOKXE	LANDTYPE
1	7215,925	1281,754518	1909400001	19	094	AN			AN00001	45019749		98019495	408445,034	4483443,562	04080-44820	1
2	3571,63	761,4300609	1909400002	19	094	AN			AN00002	45019749		98019495	408224,263	4483561,627	04080-44820	1
3	5803,288196	1026,440382	1909400003	19	094	AN			AN00003	45019750		98019494	409696,347	4483470,039	04080-44820	1
4	7638,875	390,7147678	1909400004	19	094	ΠΔ			ΠΔ00004	45019749		98019495	408067,465	4483631,225	04080-44820	1
5	3310,015	387,1985091	1909400005	19	094	ΠΔ			ΠΔ00005	45019749		98019495	408117,589	4483660,081	04080-44820	1
6	4286,5	465,6885177	1909400006	19	094	ΠΔ			ΠΔ00006	45019749		98019495	408191,452	4483607,957	04080-44820	1
7	412,78	82,25026209	1909400007	19	094	ΠΔ			ΠΔ00007	45019749		98019495	408303,311	4483684,629	04080-44820	1
8	717,74	264,4298564	1909400008	19	094	ΠΔ			ΠΔ00008	45019749		98019495	408458,232	4483667,200	04080-44820	1
9	121584,0365	11456,306	1909400009	19	094	AN			AN00009	45019750		98019475	409385,160	4482229,224	04080-44820	1
10	1386,347609	166,7934864	1909400010	19	094	ΠΔ			ΠΔ00010	45019749		98019495	408328,520	4483620,922	04080-44820	1
11	30665,875	1015,203905	1909400011	19	094	ΠΑ			ΠΑ00011	45019750		98019494	409620,649	4483515,537	04080-44820	1
12	221,795	93,05332411	1909400012	19	094	ΠΔ			ΠΔ00012	45019749		98019495	408200,854	4483611,811	04080-44820	1
13	813,485	242,8873009	1909400013	19	094	ΠΔ			ΠΔ00013	45019750		98019494	409689,987	4483565,693	04080-44820	1
14	1826,49	249,7874907	1909400014	19	094	ΠΔ			ΠΔ00014	45019749		98019495	408405,253	4483559,362	04080-44820	1
15	1815,235	242,6540929	1909400015	19	094	ΠΔ			ΠΔ00015	45019749		98019495	408438,705	4483584,522	04080-44820	1
16	573,8900001	233,7279929	1909400016	19	094	ΠΔ			ΠΔ00016	45019750		98019494	409681,644	4483542,754	04080-44820	1
17	4751,955	314,9049207	1909400017	19	094	ΠΑ			ΠΑ00017	45019750		98019494	409416,973	4483379,379	04080-44820	1
18	2293,655	228,5753383	1909400018	19	094	ΠΑ			ΠΑ00018	45019750		98019494	409368,634	4483377,869	04080-44820	1
19	23117,04	1230,974905	1909400019	19	094	ΠΔ			ΠΔ00019	45019750		98019494	409370,721	4483215,669	04080-44820	1
20	950,4	152,7554253	1909400020	19	094	ΠΑ			ΠΑ00020	45019750		98019494	409276,542	4483329,057	04080-44820	1
21	549,955	215,1264625	1909400021	19	094	ΠΔ			ΠΔ00021	45019750		98019494	409700,896	4483238,386	04080-44820	1
22	1104,661159	370,693856	1909400022	19	094	ΠΔ			ΠΔ00022	45019750		98019494	409717,921	4483128,613	04080-44820	1
23	6598,55	714,6956479	1909400023	19	094	ΠΔ			ΠΔ00023	45019749		98019474	408538,639	4483004,533	04080-44820	1
24	3780,235	459,3044113	1909400024	19	094	ΠΑ			ΠΑ00024	45019749		98019474	408472,039	4483018,201	04080-44820	1
25	848,055	139,9180661	1909400025	19	094	ΠΔ			ΠΔ00025	45019749		98019495	408478,562	4483063,011	04080-44820	1
26	16183,84744	1377,009764	1909400026	19	094	ΠΑ			ΠΑ00026	45019750		98019475	409520,625	4482794,918	04080-44820	1
27	53617,66057	2040,001703	1909400027	19	094	ΠΔ			ΠΔ00027	45019750		98019475	409474,664	4482750,724	04080-44820	1
28	1250,642166	284,7262476	1909400028	19	094	ΠΑ			ΠΑ00028	45019750		98019475	409741,325	4482965,634	04080-44820	1
29	1721,2	322,5653096	1909400029	19	094	ΠΔ			ΠΔ00029	45019749		98019474	408506,713	4482962,395	04080-44820	1
30	2700,78	377,3645578	1909400030	19	094	ΠΔ			ΠΔ00030	45019749		98019474	408626,923	4482962,783	04080-44820	1
31	10692,41409	1305,648099	1909400031	19	094	ΠΑ			ΠΑ00031	45019749		98019474	408384,894	4482881,640	04080-44820	1
32	4926,125	466,2098601	1909400032	19	094	ΠΔ			ΠΔ00032	45019749		98019474	408650,441	4482929,748	04080-44820	1
33	11559,585	805,6513527	1909400033	19	094	ΠΑ			ΠΑ00033	45019749		98019474	408627,015	4482854,138	04080-44820	1
34	9030,760913	548,294289	1909400034	19	094	ΠΑ			ΠΑ00034	45019749		98019474	408428,702	4482782,892	04080-44820	1
35	422,705	87,26882147	1909400035	19	094	ΠΔ			ΠΔ00035	45019749		98019474	408653,005	4482880,645	04080-44820	1
36	12233,35	1077,899512	1909400036	19	094	ΠΑ			ΠΑ00036	45019750		98019475	409486,013	4482541,832	04080-44820	1
37	6976,12384	683,898259	1909400037	19	094	ΠΔ			ΠΔ00037	45019749		98019473	407901,719	4482436,462	04040-44820	1
38	372,935	136,0619898	1909400038	19	094	ΠΑ			ΠΑ00038	45019749		98019474	407962,642	4482510,734	04040-44820	1
39	617,7137955	191,182518	1909400039	19	094	ΠΔ			ΠΔ00039	45019750		98019475	409598,101	4482439,726	04080-44820	1
40	86,88	39,16092973	1909400040	19	094	ΠΔ			ΠΔ00040	45019749		98019473	407896,020	4482344,823	04040-44820	1
41	5063,115	452,1748005	1909400041	19	094	ΠΑ			ΠΑ00041	45019749		98019474	407977,935	4482218,396	04040-44820	1
42	2854,96	297,8570405	1909400042	19	094	ΠΑ			ΠΑ00042	45019749		98019474	408068,739	4482124,967	04080-44820	1
43	23415,89	1584,572759	1909400043	19	094	ΠΔ			ΠΔ00043	45019749		98019474	408375,853	4481975,687	04080-44790	1
44	1144,435	190,7574582	1909400044	19	094	ΠΑ			ΠΑ00044	45019749		98019474	408250,254	4482088,447	04080-44820	1
45	7541,885	389,2055024	1909400045	19	094	ΠΔ			ΠΔ00045	45019750		98019475	409407,506	4482052,810	04080-44820	1
46	6206,505	470,5614387	1909400046	19	094	ΠΑ			ΠΑ00046	45019750		98019475	409277,148	4482023,410	04080-44820	1
47	92,585	59,14631659	1909400047	19	094	ΠΑ			ΠΑ00047	45019749		98019474	408343,000	4482052,667	04080-44820	1

OID	AREA	PERIMETER	DKA	NOMOS	OTA	KATHGORDX	KATHGORAL1	KATHGORAL2	LABEL_DX	PHOTO_45	PHOTO_60	PHOTO_PO	POLY_X_CO	POLY_Y_CO	PINAKOKXE	LANDTYPE
48	193,845	79,4553734	1909400048	19	094	ΠΑ			ΠΑ00048	45019749		98019474	408126,422	4482029,309	04080-44820	1
49	60286,07	5270,409217	1909400049	19	094	ΠΔ			ΠΔ00049	45019749		98019474	408423,683	4481650,449	04080-44790	1
50	1150,64	194,3765171	1909400050	19	094	ΠΑ			ΠΑ00050	45019749		98019474	408391,893	4482006,138	04080-44820	1
51	10600,995	430,8534175	1909400051	19	094	ΠΑ			ΠΑ00051	45019749		98019474	408215,419	4481962,921	04080-44790	1
52	19600,575	914,633468	1909400052	19	094	ΠΑ			ΠΑ00052	45019750		98019475	409352,630	4481924,890	04080-44790	1
53	2228,575	609,335954	1909400053	19	094	ΠΑ			ΠΑ00053	45019749		98019474	408138,662	4481844,286	04080-44790	1
54	4403,235	900,8717326	1909400054	19	094	ΑΝ			ΑΝ00054	45019749		98019474	408387,278	4481834,571	04080-44790	1
55	13180,0976	626,7270734	1909400055	19	094	ΠΔ			ΠΔ00055	45019750		98019474	409180,474	4481886,003	04080-44790	1
56	3837,685231	419,056513	1909400056	19	094	ΠΔ			ΠΔ00056	45019750		98019475	409243,133	4481931,708	04080-44790	1
57	388,555	109,7500284	1909400057	19	094	ΠΑ			ΠΑ00057	45019749		98019474	408436,776	4481945,007	04080-44790	1
58	4098,05	538,2918024	1909400058	19	094	ΠΑ			ΠΑ00058	45019750		98019474	409129,470	4481880,206	04080-44790	1
59	4543,375	337,0159108	1909400059	19	094	ΠΔ			ΠΔ00059	45019750		98019475	409416,530	4481900,823	04080-44790	1
60	410,495	170,2079179	1909400060	19	094	ΠΑ			ΠΑ00060	45019749		98019474	408502,934	4481860,353	04080-44790	1
61	1800,58	336,6620704	1909400061	19	094	ΠΑ			ΠΑ00061	45019749		98019474	408530,688	4481843,024	04080-44790	1
62	2248,45	237,2455135	1909400062	19	094	ΠΔ			ΠΔ00062	45019750		98019475	409424,735	4481827,145	04080-44790	1
63	2270,6	432,6900369	1909400063	19	094	ΠΑ			ΠΑ00063	45019749		98019474	408365,795	4481770,708	04080-44790	1
64	704,86	142,7125495	1909400064	19	094	ΠΔ			ΠΔ00064	45019749		98019474	408477,505	4481797,259	04080-44790	1
65	166,345	75,87431565	1909400065	19	094	ΠΑ			ΠΑ00065	45019749		98019474	408495,117	4481785,997	04080-44790	1
66	1088,285	140,4108244	1909400066	19	094	ΠΔ			ΠΔ00066	45019749		98019474	408487,616	4481765,129	04080-44790	1
67	1095,635	351,2782251	1909400067	19	094	ΠΑ			ΠΑ00067	45019749		98019474	408494,597	4481696,973	04080-44790	1
68	503,25	130,9757159	1909400068	19	094	ΠΔ			ΠΔ00068	45019749		98019474	408378,065	4481759,810	04080-44790	1
69	7522,17	422,6092177	1909400069	19	094	ΠΑ			ΠΑ00069	45019750		98019475	409271,542	4481706,935	04080-44790	1
70	683,555	129,0581627	1909400070	19	094	ΠΔ			ΠΔ00070	45019749		98019474	408218,120	4481748,945	04080-44790	1
71	11711,09	1180,971726	1909400071	19	094	ΠΔ			ΠΔ00071	45019749		98019474	408667,580	4481548,592	04080-44790	1
72	473,93	86,9674993	1909400072	19	094	ΠΑ			ΠΑ00072	45019750		98019475	409456,437	4481734,469	04080-44790	1
73	6032,025	405,1629882	1909400073	19	094	ΠΔ			ΠΔ00073	45019750		98019475	409441,465	4481697,920	04080-44790	1
74	907,45	136,2398144	1909400074	19	094	ΠΑ			ΠΑ00074	45019750		98019475	409379,326	4481700,609	04080-44790	1
75	24200,305	1338,936465	1909400075	19	094	ΠΔ			ΠΔ00075	45019750		98019475	409511,379	4481514,305	04080-44790	1
76	528,28	173,6909965	1909400076	19	094	ΠΑ			ΠΑ00076	45019749		98019474	408192,297	4481688,319	04080-44790	1
77	6279,685	753,4334133	1909400077	19	094	ΠΑ			ΠΑ00077	45019750		98019475	409460,431	4481508,857	04080-44790	1
78	2786,89	264,2754134	1909400078	19	094	ΠΔ			ΠΔ00078	45019750		98019475	409247,611	4481648,783	04080-44790	1
79	2983,07	257,6473044	1909400079	19	094	ΠΑ			ΠΑ00079	45019750		98019474	409224,812	4481605,955	04080-44790	1
80	288,65	110,876621	1909400080	19	094	ΠΑ			ΠΑ00080	45019749		98019474	408199,859	4481608,061	04080-44790	1
81	5496,465	1099,252275	1909400081	19	094	ΠΑ			ΠΑ00081	45019749		98019474	408727,759	4481453,802	04080-44790	1
82	1764,895	354,8930043	1909400082	19	094	ΠΑ			ΠΑ00082	45019749		98019474	408517,909	4481537,236	04080-44790	1
83	2031,725	301,1946595	1909400083	19	094	ΠΔ			ΠΔ00083	45019750		98019474	409201,312	4481552,657	04080-44790	1
84	1139,36	172,5874454	1909400084	19	094	ΠΑ			ΠΑ00084	45019750		98019474	409221,020	4481551,928	04080-44790	1
85	910,035	171,2921844	1909400085	19	094	ΠΑ			ΠΑ00085	45019749		98019474	408573,993	4481549,355	04080-44790	1
86	1076,105	274,5530902	1909400086	19	094	ΠΔ			ΠΔ00086	45019750		98019474	409146,557	4481507,981	04080-44790	1
87	3173,675	333,8059635	1909400087	19	094	ΠΑ			ΠΑ00087	45019749		98019474	408233,072	4481468,260	04080-44790	1
88	284,53	113,6997988	1909400088	19	094	ΠΑ			ΠΑ00088	45019749		98019474	408736,902	4481529,762	04080-44790	1
89	1181,315	192,9904854	1909400089	19	094	ΠΑ			ΠΑ00089	45019750		98019474	409163,355	4481501,652	04080-44790	1
90	413,46	144,8577448	1909400090	19	094	ΠΑ			ΠΑ00090	45019749		98019474	408633,079	4481485,835	04080-44790	1
91	7728,325	1228,865764	1909400091	19	094	ΠΑ			ΠΑ00091	45019749		98019474	408829,570	4481236,177	04080-44790	1
92	13521,015	799,3269691	1909400092	19	094	ΠΔ			ΠΔ00092	45019750		98019475	409509,251	4481291,260	04080-44790	1
93	4029,3	1115,418267	1909400093	19	094	ΠΑ			ΠΑ00093	45019749		98019474	408566,997	4481151,463	04080-44790	1
94	794,895	240,890714	1909400094	19	094	ΠΔ			ΠΔ00094	45019749		98019474	408528,251	4481360,581	04080-44790	1

OID	AREA	PERIMETER	DKA	NOMOS	OTA	KATHGORDX	KATHGORAL1	KATHGORAL2	LABEL_DX	PHOTO_45	PHOTO_60	PHOTO_PO	POLY_X_CO	POLY_Y_CO	PINAKOKXE	LANDTYPE
95	4774,195	375,9584441	1909400095	19	094	ΠΑ			ΠΑ00095	45019750		98019475	409489,867	4481180,914	04080-44790	1
96	186,25	92,20768227	1909400096	19	094	ΠΑ			ΠΑ00096	45019749		98019474	408588,719	4481205,913	04080-44790	1
97	283	88,63190277	1909400097	19	094	ΠΔ			ΠΔ00097	45019749		98019474	408586,915	4481178,410	04080-44790	1
98	3708,12	411,8700196	1909400098	19	094	ΠΑ			ΠΑ00098	45019749		98019474	408271,418	4481100,486	04080-44790	1
99	71960,12746	4436,20282	1909400099	19	094	ΠΔ			ΠΔ00099	45019749		98019459	408578,608	4480370,694	04080-44790	1
100	4931	353,9614888	1909400100	19	094	ΠΔ			ΠΔ00100	45019750		98019475	409548,680	4481089,170	04080-44790	1
101	3038,315	280,4546335	1909400101	19	094	ΠΑ			ΠΑ00101	45019750		98019475	409566,510	4481044,177	04080-44790	1
102	4678,693312	565,428623	1909400102	19	094	ΠΔ			ΠΔ00102	45019749		98019474	408234,070	4480947,311	04080-44790	1
103	1031,82	319,659629	1909400103	19	094	ΠΔ			ΠΔ00103	45019749		98019474	408613,006	4480984,894	04080-44790	1
104	288,65	107,7833247	1909400104	19	094	ΠΑ			ΠΑ00104	45019749		98019474	408207,021	4481022,216	04080-44790	1
105	73811,30917	2025,474417	1909400105	19	094	ΠΑ			ΠΑ00105	45019750		98019474	409142,294	4480696,906	04080-44790	1
106	5901,565	682,2359988	1909400106	19	094	ΠΔ			ΠΔ00106	45019750		98019475	409535,859	4480961,312	04080-44790	1
107	7009,92	421,8517327	1909400107	19	094	ΠΑ			ΠΑ00107	45019750		98019475	409417,507	4480995,817	04080-44790	1
108	29175,565	1513,299087	1909400108	19	094	ΠΔ			ΠΔ00108	45019750		98019475	409368,400	4480719,933	04080-44790	1
109	634,15	163,0100705	1909400109	19	094	ΠΑ			ΠΑ00109	45019749		98019474	408228,766	4480943,057	04080-44790	1
110	2981,105	324,0498904	1909400110	19	094	ΠΑ			ΠΑ00110	45019749		98019474	408307,044	4480908,255	04080-44790	1
111	1514,975	316,3175095	1909400111	19	094	ΠΑ			ΠΑ00111	45019750		98019475	409500,228	4480892,448	04080-44790	1
112	619,485	232,7126832	1909400112	19	094	ΠΑ			ΠΑ00112	45019749		98019474	408231,089	4480848,514	04080-44790	1
113	5946,04	575,6821689	1909400113	19	094	ΠΑ			ΠΑ00113	45019750		98019475	409344,730	4480750,773	04080-44790	1
114	598,01	140,0423937	1909400114	19	094	ΠΔ			ΠΔ00114	45019749		98019474	408246,541	4480806,187	04080-44790	1
115	2615,845	238,8157216	1909400115	19	094	ΠΑ			ΠΑ00115	45019749		98019474	408235,738	4480755,787	04080-44790	1
116	2575,535	410,5248815	1909400116	19	094	ΠΔ			ΠΔ00116	45019750		98019475	409714,512	4480704,379	04080-44790	1
117	3202,42	418,9960349	1909400117	19	094	ΠΔ			ΠΔ00117	45019749		98019474	408274,113	4480657,828	04080-44790	1
118	6436,675	1058,839159	1909400118	19	094	ΠΑ			ΠΑ00118	45019749		98019459	408409,514	4480484,700	04080-44790	1
119	3335,565	894,9443677	1909400119	19	094	ΠΑ			ΠΑ00119	45019749		98019459	408277,727	4480502,817	04080-44790	1
120	7932,828035	1743,914137	1909400120	19	094	ΠΑ			ΠΑ00120	45019750		98019458	409392,122	4480425,461	04080-44790	1
121	2855,56	281,7320887	1909400121	19	094	ΠΑ			ΠΑ00121	45019750		98019458	409627,507	4480582,095	04080-44790	1
122	4484,561681	901,8406962	1909400122	19	094	ΠΑ			ΠΑ00122	45019750		98019458	409795,646	4480464,367	04080-44790	1
123	1812,57	402,2964805	1909400123	19	094	ΠΔ			ΠΔ00123	45019749		98019459	408307,054	4480516,109	04080-44790	1
124	83,74	63,7785784	1909400124	19	094	ΠΔ			ΠΔ00124	45019750		98019458	409341,779	4480544,455	04080-44790	1
125	496,095	138,0664032	1909400125	19	094	ΠΔ			ΠΔ00125	45019749		98019459	408317,485	4480516,026	04080-44790	1
126	595,64	138,4461514	1909400126	19	094	ΠΑ			ΠΑ00126	45019750		98019458	409521,960	4480525,603	04080-44790	1
127	3759,310276	498,0518894	1909400127	19	094	ΠΔ			ΠΔ00127	45019750		98019458	409552,417	4480422,364	04080-44790	1
128	5084,435	457,3507368	1909400128	19	094	ΠΔ			ΠΔ00128	45019750		98019458	409366,325	4480438,094	04080-44790	1
129	126,1	62,32516987	1909400129	19	094	ΠΑ			ΠΑ00129	45019750		98019458	409407,119	4480509,112	04080-44790	1
130	236,6	92,96131055	1909400130	19	094	ΠΑ			ΠΑ00130	45019750		98019458	409524,323	4480471,333	04080-44790	1
131	925,325	122,4091185	1909400131	19	094	ΠΑ			ΠΑ00131	45019750		98019458	409275,308	4480465,770	04080-44790	1
132	315,195	82,69063682	1909400132	19	094	ΠΑ			ΠΑ00132	45019750		98019458	409736,310	4480474,610	04080-44790	1
133	850,14	258,2511421	1909400133	19	094	ΠΑ			ΠΑ00133	45019750		98019458	409454,419	4480430,759	04080-44790	1
134	960,9694226	378,348459	1909400134	19	094	ΠΔ			ΠΔ00134	45019750		98019458	409487,356	4480368,730	04080-44790	1
135	3133,875	241,5130593	1909400135	19	094	ΠΔ			ΠΔ00135	45019750		98019458	409743,681	4480426,807	04080-44790	1
136	5893,842719	399,4673286	1909400136	19	094	ΠΔ			ΠΔ00136	45019750		98019458	409286,409	4480373,223	04080-44790	1
137	1265,632931	304,215596	1909400137	19	094	ΠΑ			ΠΑ00137	45019750		98019458	409559,083	4480366,894	04080-44790	1
138	89,8	65,6941153	1909400138	19	094	ΠΑ			ΠΑ00138	45019750		98019458	409589,854	4480374,228	04080-44790	1
139	19222,64	1530,085184	1909400139	19	094	ΠΑ			ΠΑ00139	45019749		98019458	408868,867	4480256,288	04080-44790	1
140	2170,551348	202,38201	1909400140	19	094	ΠΑ			ΠΑ00140	45019750		98019458	409250,793	4480335,642	04080-44790	1
141	1889,93	256,8820299	1909400141	19	094	ΠΑ			ΠΑ00141	45019749		98019459	408576,061	4480330,002	04080-44790	1

OID	AREA	PERIMETER	DKA	NOMOS	OTA	KATHGORDX	KATHGORAL1	KATHGORAL2	LABEL_DX	PHOTO_45	PHOTO_60	PHOTO_PO	POLY_X_CO	POLY_Y_CO	PINAKOKXE	LANDTYPE
142	182,6647461	69,40092632	1909400142	19	094	ΠΑ			ΠΑ00142	45019750		98019458	409503,164	4480316,542	04080-44790	1
143	55,79586055	40,62019469	1909400143	19	094	ΠΑ			ΠΑ00143	45019750		98019458	409316,621	4480308,898	04080-44790	1
144	354,81	137,8267878	1909400144	19	094	ΠΑ			ΠΑ00144	45019749		98019459	408264,006	4480274,238	04080-44790	1
145	1947,53	201,0354743	1909400145	19	094	ΠΑ			ΠΑ00145	45019749		98019459	408440,153	4480221,623	04080-44790	1
146	6244,060738	746,7198862	1909400146	19	094	ΑΝ			ΑΝ00146	45019749		98019459	408526,631	4480007,231	04080-44790	1
147	2917,427146	522,1031231	1909400147	19	094	ΑΝ			ΑΝ00147	45019749		98019459	408576,795	4479687,819	04080-44790	1
148	10324,8667	550,3263214	1909400148	19	094	ΠΑ			ΠΑ00148	45019749		98019459	407618,795	4479624,425	04040-44790	1
149	347804,1427	3786,496607	1909400149	19	094	ΠΑ			ΠΑ00149	45019750		98019494	410391,159	4484136,209	04080-44820	1
150	381542,6092	4721,55636	1909400150	19	094	ΠΑ			ΠΑ00150	45019750		98019494	409483,953	4483293,103	04080-44820	1
151	8328,830295	384,7340034	1909400151	19	094	ΠΑ			ΠΑ00151	45019749		98019495	407995,632	4483711,317	04040-44820	1
152	1914,095434	176,4452838	1909400152	19	094	ΠΑ			ΠΑ00152	45019750		98019494	409753,707	4483704,035	04080-44820	1
153	13794,615	509,8903417	1909400153	19	094	ΠΑ			ΠΑ00153	45019749		98019495	408255,400	4483636,041	04080-44820	1
154	36207,05	1446,838611	1909400154	19	094	ΠΑ			ΠΑ00154	45019750		98019495	409203,360	4483214,557	04080-44820	1
155	3379,32	259,4130061	1909400155	19	094	ΠΑ			ΠΑ00155	45019749		98019495	408480,737	4483363,490	04080-44820	1
156	15448,615	519,0919264	1909400156	19	094	ΠΑ			ΠΑ00156	45019749		98019495	408608,572	4483092,367	04080-44820	1
157	3962,8675	300,2774949	1909400157	19	094	ΠΑ			ΠΑ00157	45019749		98019474	408578,919	4482997,567	04080-44820	1
158	12208,835	693,1398854	1909400158	19	094	ΠΑ			ΠΑ00158	45019750		98019475	409406,112	4482665,647	04080-44820	1
159	397,68	99,47084891	1909400159	19	094	ΔΔ			ΔΔ00159	45019750		98019475	409443,065	4482553,678	04080-44820	1
160	510,2701315	197,261595	1909400160	19	094	ΑΔ			ΑΔ00160	45019750		98019475	409513,414	4482441,815	04080-44820	1
161	1500,624797	231,4987983	1909400161	19	094	ΑΔ			ΑΔ00161	45019750		98019474	409185,096	4481800,629	04080-44790	1
162	561,63	140,3244091	1909400162	19	094	ΔΔ			ΔΔ00162	45019750		98019475	409264,430	4481888,564	04080-44790	1
163	13319,7025	845,330587	1909400163	19	094	ΠΑ			ΠΑ00163	45019750		98019474	409153,512	4481675,737	04080-44790	1
164	3354,25	444,5321893	1909400164	19	094	ΠΑ			ΠΑ00164	45019749		98019474	408746,384	4481425,557	04080-44790	1
165	8388,665	628,7572694	1909400165	19	094	ΠΑ			ΠΑ00165	45019750		98019458	409357,919	4480558,476	04080-44790	1
166	36507,61921	1440,25552	1909400166	19	094	ΠΑ			ΠΑ00166	45019750		98019458	409431,778	4480452,558	04080-44790	1
167	3719323,781	16984,24222	1909400167	19	094	ΑΑ			ΑΑ00167	45019750		98019494	409572,581	4484337,179	04080-44820	1
168	4313560,441	35192,30372	1909400168	19	094	ΠΑ			ΠΑ00168	45019749		98019474	408577,049	4481334,509	04080-44790	1
169	164818,0232	3861,962535	1909400169	19	094	ΠΑ			ΠΑ00169	45019750		98019475	409608,716	4480623,336	04080-44790	1
170	3756,896786	377,8095284	1909400170	19	094	ΑΛ			ΑΛ00170	45019750		98019474	409252,908	4484724,570	04080-44790	1
171	1044,712036	165,3358022	1909400171	19	094	ΑΛ			ΑΛ00171	45019750		98019474	408720,722	4483620,409	04080-44790	1
172	658,8882863	114,5615775	1909400172	19	094	ΑΛ			ΑΛ00172	45019750		98019474	408684,511	4483105,206	04080-44790	1
173	5488,044196	320,2920924	1909400173	19	094	ΑΛ			ΑΛ00173	45019750		98019474	409001,680	4483728,610	04080-44790	1

Συνοδεύει την 90172/5-11-2012 απόφαση

Ο ΓΕΝΙΚΟΣ ΓΡΑΜΜΑΤΕΑΣ
ΑΠΟΚΕΝΤΡΩΜΕΝΗΣ ΔΙΟΙΚΗΣΗΣ
ΜΑΚΕΔΟΝΙΑΣ ΘΡΑΚΗΣ

ΑΘΑΝΑΣΙΟΣ ΚΑΡΟΥΝΤΖΟΣ

ΠΛΑΓΙΑΡΙΟΥ

OID	AREA	PERIMETER	DKA	NOMOS	OTA	KATHGORDX	KATHGORAL1	KATHGORAL2	LABEL_DX	PHOTO_45	PHOTO_60	PHOTO_PO	POLY_X_CO	POLY_Y_CO	PINAKOKXE	LANDTYPE
1	14748,85	849,9074525	1910000001	19	100	ΑΔ			ΑΔ00001	45019750		98019475	410335,163	4482661,11	04080-44820	1
2	457,24	111,963017	1910000002	19	100	ΑΑ			ΑΑ00002	45019750		98019476	411332,49	4482789,581	04080-44820	1
3	2845,97	264,3164152	1910000003	19	100	ΑΔ			ΑΔ00003	45019750		98019476	411345,899	4482754,364	04080-44820	1
4	106,74	58,30430909	1910000004	19	100	ΑΑ			ΑΑ00004	45019750		98019477	412171,141	4482734,694	04120-44820	1
5	1229,2	296,014362	1910000005	19	100	ΑΑ			ΑΑ00005	45019750		98019475	410388,114	4482653,028	04080-44820	1
6	2835,005	273,4440832	1910000006	19	100	ΑΑ			ΑΑ00006	45019750		98019476	411406,793	4482681,628	04080-44820	1
7	1097,095	152,4308683	1910000007	19	100	ΑΑ			ΑΑ00007	45019750		98019476	411354,459	4482703,334	04080-44820	1
8	209,065	66,79065746	1910000008	19	100	ΑΑ			ΑΑ00008	45019750		98019477	412205,475	4482698,549	04120-44820	1
9	4267,485	445,0341937	1910000009	19	100	ΑΑ			ΑΑ00009	45019750		98019477	412280,611	4482647,929	04120-44820	1
10	572,11	120,308622	1910000010	19	100	ΑΔ			ΑΔ00010	45019750		98019477	412268,296	4482672,22	04120-44820	1
11	604,84	112,8672293	1910000011	19	100	ΑΔ			ΑΔ00011	45019750		98019477	412255,664	4482615,413	04120-44820	1
12	1486,635	348,3402174	1910000012	19	100	ΑΑ			ΑΑ00012	45019750		98019475	410256,325	4482557,463	04080-44820	1
13	373,36	189,0653947	1910000013	19	100	ΑΑ			ΑΑ00013	45019750		98019477	412239,537	4482546,165	04120-44820	1
14	811,99	120,5435552	1910000014	19	100	ΑΑ			ΑΑ00014	45019750		98019475	410310,441	4482505,484	04080-44820	1
15	2089,82	514,4538732	1910000015	19	100	ΑΑ			ΑΑ00015	45019750		98019476	411441,172	4482411,36	04080-44820	1
16	276,24	84,70553514	1910000016	19	100	ΑΑ			ΑΑ00016	45019750		98019477	412159,973	4482476,032	04120-44820	1
17	534,84	159,7848127	1910000017	19	100	ΑΑ			ΑΑ00017	45019750		98019475	410292,149	4482424,426	04080-44820	1
18	1841,277696	354,1392218	1910000018	19	100	ΔΔ			ΔΔ00018	45019750		98019475	409484,039	4482403,219	04080-44820	1
19	216,26	89,62522013	1910000019	19	100	ΑΑ			ΑΑ00019	45019750		98019477	412170,638	4482425,029	04120-44820	1
20	1314,017223	230,7673354	1910000020	19	100	ΑΑ			ΑΑ00020	45019750		98019475	409573,384	4482407,643	04080-44820	1
21	886,9350616	224,7745156	1910000021	19	100	ΑΝ			ΑΝ00021	45019750		98019475	409473,772	4482334,494	04080-44820	1
22	4163,595	710,3796819	1910000022	19	100	ΑΑ			ΑΑ00022	45019750		98019475	409494,503	4482246,017	04080-44820	1
23	4338,905	482,0917486	1910000023	19	100	ΑΑ			ΑΑ00023	45019750		98019475	410386,262	4482176,666	04080-44820	1
24	1087,135	255,4463642	1910000024	19	100	ΑΔ			ΑΔ00024	45019750		98019475	409615,449	4482032,526	04080-44820	1
25	201,325	81,32073013	1910000025	19	100	ΑΑ			ΑΑ00025	45019750		98019477	412104,803	4482072,531	04120-44820	1
26	330,35	97,15090181	1910000026	19	100	ΑΑ			ΑΑ00026	45019750		98019475	409716,721	4482054,522	04080-44820	1
27	113,82	57,25190813	1910000027	19	100	ΑΑ			ΑΑ00027	45019750		98019475	409557,8	4482059,807	04080-44820	1
28	1179,795195	168,2545481	1910000028	19	100	ΑΔ			ΑΔ00028	45019750		98019475	409706,243	4482029,176	04080-44790	1
29	21045,165	844,9812072	1910000029	19	100	ΠΑ			ΠΑ00029	45019750		98019475	409517,17	4481916,203	04080-44790	1
30	243,45	86,69701135	1910000030	19	100	ΑΑ			ΑΑ00030	45019750		98019477	412035,27	4482039,667	04120-44820	1
31	13461,9	1265,666362	1910000031	19	100	ΑΑ			ΑΑ00031	45019750		98019475	409818,087	4481769,837	04080-44790	1
32	421,72	125,5181789	1910000032	19	100	ΑΑ			ΑΑ00032	45019750		98019477	412031,506	4481982,121	04120-44790	1
33	48548,49	1719,825848	1910000033	19	100	ΑΑ			ΑΑ00033	45019750		98019475	409612,886	4481660,796	04080-44790	1
292	62,96840835	37,45096541	1910000034	19	100	ΑΑ			ΑΑ00034	45019750		98019475	409676,583	4482009,458	04080-44790	1
34	34177,37095	1904,501033	1910000035	19	100	ΑΑ			ΑΑ00035	45019750		98019477	412019,08	4481672,76	04120-44790	1
35	327,115	77,36165037	1910000036	19	100	ΔΔ			ΔΔ00036	45019750		98019475	409559,46	4481896,559	04080-44790	1
36	269,84	85,43812734	1910000037	19	100	ΑΑ			ΑΑ00037	45019750		98019475	410416,678	4481888,385	04080-44790	1
37	883,995	245,5085933	1910000038	19	100	ΠΑ			ΠΑ00038	45019750		98019475	409498,875	4481785,141	04080-44790	1
38	1306,605	241,2227206	1910000039	19	100	ΑΑ			ΑΑ00039	45019750		98019475	410383,935	4481786,512	04080-44790	1
290	237,58926	113,148327	1910000040	19	100	ΑΑ			ΑΑ00040	45019750		98019475	409714,074	4481793,85	04080-44790	1
39	1476,992536	236,7202547	1910000041	19	100	ΠΑ			ΠΑ00041	45019750		98019494	410217,827	4483569,134	04080-44820	1
40	1513,735107	281,0214171	1910000042	19	100	ΠΑ			ΠΑ00042	45019750		98019494	409756,692	4483593,808	04080-44820	1
41	18834,645	990,1799941	1910000043	19	100	ΠΔ			ΠΔ00043	45019750		98019494	409754,996	4483485,598	04080-44820	1
42	4312,893651	1282,55767	1910000044	19	100	ΑΝ			ΑΝ00044	45019750		98019494	409717,253	4483252,399	04080-44820	1
43	2601,835	508,7996583	1910000045	19	100	ΠΔ			ΠΔ00045	45019750		98019493	410610,864	4483446,5	04080-44820	1
44	551,13	137,254145	1910000046	19	100	ΠΔ			ΠΔ00046	45019750		98019494	410187,311	4483507,388	04080-44820	1
45	55491,945	2770,567208	1910000047	19	100	ΠΑ			ΠΑ00047	45019750		98019494	409816,586	4483246,544	04080-44820	1

OID	AREA	PERIMETER	DKA	NOMOS	OTA	KATHGORDX	KATHGORAL1	KATHGORAL2	LABEL_DX	PHOTO_45	PHOTO_60	PHOTO_PO	POLY_X_CO	POLY_Y_CO	PINAKOKXE	LANDTYPE
46	5157,385	550,401352	1910000048	19	100	ΠΑ			ΠΑ00048	45019750		98019494	410218,512	4483380,621	04080-44820	1
47	10450,69	1080,190562	1910000049	19	100	ΠΔ			ΠΔ00049	45019750		98019494	409793,016	4483206,942	04080-44820	1
48	882,065	292,1059186	1910000050	19	100	ΠΑ			ΠΑ00050	45019750		98019493	410642,184	4483371,866	04080-44820	1
49	1014,85	271,2249565	1910000051	19	100	ΠΔ			ΠΔ00051	45019750		98019494	410243,279	4483386,084	04080-44820	1
50	8716,753878	1005,53251	1910000052	19	100	ΠΔ			ΠΔ00052	45019750		98019493	410705,843	4483115,461	04080-44820	1
51	3129,415	407,1118205	1910000053	19	100	ΠΔ			ΠΔ00053	45019750		98019494	409888,583	4483224,966	04080-44820	1
52	56531,49507	4099,408064	1910000054	19	100	ΠΔ			ΠΔ00054	45019750		98019477	412148,587	4482332,844	04120-44820	1
53	839,055	323,5914017	1910000055	19	100	ΠΑ			ΠΑ00055	45019750		98019492	412288,013	4483132,369	04120-44820	1
54	913,385	222,7874724	1910000056	19	100	ΠΑ			ΠΑ00056	45019750		98019492	412247,705	4483179,333	04120-44820	1
55	67,49499999	47,06611231	1910000057	19	100	ΠΑ			ΠΑ00057	45019750		98019476	410943,384	4482313,443	04080-44820	1
56	1111,145	318,8468205	1910000058	19	100	ΠΔ			ΠΔ00058	45019750		98019476	410920,131	4482242,862	04080-44820	1
57	778,28	337,1342005	1910000059	19	100	ΠΑ			ΠΑ00059	45019750		98019476	410906,945	4482220,552	04080-44820	1
58	2273,025	504,5505688	1910000060	19	100	ΠΔ			ΠΔ00060	45019750		98019476	410856,176	4482044,387	04080-44820	1
59	65,435	50,42736646	1910000061	19	100	ΠΑ			ΠΑ00061	45019750		98019476	410889,801	4482139,667	04080-44820	1
60	9529,2	1331,84521	1910000062	19	100	ΠΑ			ΠΑ00062	45019750		98019476	410883,514	4481790,241	04080-44790	1
61	119,2	58,68981693	1910000063	19	100	ΠΑ			ΠΑ00063	45019750		98019476	411558,823	4482009,333	04080-44820	1
62	17834,65	1667,452855	1910000064	19	100	ΠΔ			ΠΔ00064	45019750		98019476	411591,164	4481743,975	04080-44790	1
63	182,5	54,58256861	1910000065	19	100	ΠΑ			ΠΑ00065	45019750		98019476	411581,314	4481936,5	04080-44790	1
64	296,34	118,1365866	1910000066	19	100	ΠΑ			ΠΑ00066	45019750		98019476	411551,782	4481918,473	04080-44790	1
65	4656,135	506,9011571	1910000067	19	100	ΠΔ			ΠΔ00067	45019750		98019476	410928,943	4481642,271	04080-44790	1
66	9492,27	1073,472656	1910000068	19	100	ΠΔ			ΠΔ00068	45019750		98019476	410861,721	4481584,568	04080-44790	1
67	7316,309721	1029,305274	1910000069	19	100	ΠΔ			ΠΔ00069	45019750		98019477	412087,998	4481473,69	04120-44790	1
68	708,55	243,4914562	1910000070	19	100	ΠΑ			ΠΑ00070	45019750		98019476	410917,482	4481605,273	04080-44790	1
69	715,515	254,3626632	1910000071	19	100	ΠΑ			ΠΑ00071	45019750		98019476	411589,799	4481585,506	04080-44790	1
70	166,45	100,2211671	1910000072	19	100	ΠΔ			ΠΔ00072	45019750		98019476	410944,866	4481587,954	04080-44790	1
71	252,74	96,77342047	1910000073	19	100	ΠΑ			ΠΑ00073	45019750		98019476	410940,042	4481548,706	04080-44790	1
72	928,275	276,6729491	1910000074	19	100	ΠΔ			ΠΔ00074	45019750		98019476	411635,139	4481505,993	04080-44790	1
73	1872,165	229,1688091	1910000075	19	100	ΠΑ			ΠΑ00075	45019750		98019476	411623,217	4481489,735	04080-44790	1
74	2109,325	179,477919	1910000076	19	100	ΠΑ			ΠΑ00076	45019750		98019476	411266,276	4481376,739	04080-44790	1
75	28676,26289	1416,690953	1910000077	19	100	ΠΑ			ΠΑ00077	45019750		98019477	412019,189	4481196,762	04120-44790	1
76	11162,17	1185,091735	1910000078	19	100	ΠΑ			ΠΑ00078	45019750		98019476	411089,412	4481162,043	04080-44790	1
77	895,719481	125,6273556	1910000079	19	100	ΠΔ			ΠΔ00079	45019750		98019477	412080,372	4481251,675	04120-44790	1
78	465,665	113,1969162	1910000080	19	100	ΠΑ			ΠΑ00080	45019750		98019476	411033,794	4481243,793	04080-44790	1
79	7188,582718	448,8080538	1910000081	19	100	ΠΔ			ΠΔ00081	45019750		98019477	412051,038	4481068,215	04120-44790	1
80	12349,69	984,1299756	1910000082	19	100	ΠΔ			ΠΔ00082	45019750		98019476	411191,351	4481043,532	04080-44790	1
81	1787,425	244,7927112	1910000083	19	100	ΠΑ			ΠΑ00083	45019750		98019476	411232,099	4481073,945	04080-44790	1
82	4829,005	284,7002316	1910000084	19	100	ΠΑ			ΠΑ00084	45019750		98019476	411686,891	4481009,208	04080-44790	1
83	24082,73889	1762,040159	1910000085	19	100	ΠΔ			ΠΔ00085	45019750		98019477	411958,049	4480858,309	04120-44790	1
84	99,985	42,14253541	1910000086	19	100	ΠΔ			ΠΔ00086	45019750		98019476	411029,35	4481003,368	04080-44790	1
85	590,49	118,9110649	1910000087	19	100	ΠΑ			ΠΑ00087	45019750		98019476	411026,792	4480974,972	04080-44790	1
86	317,875	108,1530854	1910000088	19	100	ΠΑ			ΠΑ00088	45019750		98019477	411970,022	4480982,215	04080-44790	1
87	306,52	123,1642899	1910000089	19	100	ΠΑ			ΠΑ00089	45019750		98019476	410940,464	4480967,092	04080-44790	1
88	200,26	58,5267897	1910000090	19	100	ΠΑ			ΠΑ00090	45019750		98019476	411248,011	4480977,674	04080-44790	1
89	624,79	126,6686128	1910000091	19	100	ΠΑ			ΠΑ00091	45019750		98019476	410985,903	4480966,736	04080-44790	1
90	11392,575	687,2337239	1910000092	19	100	ΠΑ			ΠΑ00092	45019750		98019477	411959,376	4480887,756	04080-44790	1
91	72,46	45,38492299	1910000093	19	100	ΠΑ			ΠΑ00093	45019750		98019476	411263,102	4480957,893	04080-44790	1
92	4775,225	537,6682414	1910000094	19	100	ΠΑ			ΠΑ00094	45019750		98019476	411307,885	4480845,461	04080-44790	1

OID	AREA	PERIMETER	DKA	NOMOS	OTA	KATHGORDX	KATHGORAL1	KATHGORAL2	LABEL_DX	PHOTO_45	PHOTO_60	PHOTO_PO	POLY_X_CO	POLY_Y_CO	PINAKOKXE	LANDTYPE
93	28382,78581	1572,52564	1910000095	19	100	ΠΑ			ΠΑ00095	45019750		98019477	412046,116	4480557,608	04120-44790	1
94	8006,27	512,8738225	1910000096	19	100	ΠΑ			ΠΑ00096	45019750		98019476	411855,688	4480681,289	04080-44790	1
95	2531,874788	272,1320121	1910000097	19	100	ΠΔ			ΠΔ00097	45019750		98019477	412051,699	4480706,48	04120-44790	1
96	11044,38	844,8134703	1910000098	19	100	ΠΑ			ΠΑ00098	45019750		98019476	411101,788	4480674,631	04080-44790	1
97	415,77	138,7857698	1910000099	19	100	ΠΑ			ΠΑ00099	45019750		98019476	411802,941	4480668,357	04080-44790	1
98	30254,5904	2878,098485	1910000100	19	100	ΠΔ			ΠΔ00100	45019750		98019456	411958,604	4480207,458	04080-44790	1
99	3079,525	439,45826	1910000101	19	100	ΠΑ			ΠΑ00101	45019750		98019457	411347,295	4480088,357	04080-44790	1
100	645,6	131,8419842	1910000102	19	100	ΠΑ			ΠΑ00102	45019750		98019456	411938,799	4480110,595	04080-44790	1
101	249,64	102,7752527	1910000103	19	100	ΠΑ			ΠΑ00103	45019750		98019456	411812,124	4480119,902	04080-44790	1
102	494,13	118,1217521	1910000104	19	100	ΠΑ			ΠΑ00104	45019750		98019456	411793,7	4480087,043	04080-44790	1
103	1624,745114	242,3197333	1910000105	19	100	ΠΑ			ΠΑ00105	45019750		98019456	411958,138	4480041,828	04080-44790	1
104	1294,04	578,2081134	1910000106	19	100	ΠΑ			ΠΑ00106	45019750		98019456	411641,215	4479889,045	04080-44790	1
105	354,0142354	82,84707127	1910000107	19	100	ΠΔ			ΠΔ00107	45019750		98019456	411966,176	4479996,713	04080-44790	1
106	5090,987629	529,7514251	1910000108	19	100	ΠΑ			ΠΑ00108	45019750		98019456	411931,117	4479917,413	04080-44790	1
107	1601,277664	205,4806179	1910000109	19	100	ΠΔ			ΠΔ00109	45019750		98019456	411934,568	4479886,001	04080-44790	1
108	2047,24	251,7623504	1910000110	19	100	ΠΑ			ΠΑ00110	45019750		98019457	410797,526	4479877,476	04080-44790	1
109	633,675	182,825106	1910000111	19	100	ΠΑ			ΠΑ00111	45019750		98019457	410896,318	4479869,71	04080-44790	1
110	15928,33097	1652,658819	1910000112	19	100	ΠΔ			ΠΔ00112	45019750		98019456	411842,745	4479558,821	04080-44790	1
111	171,41	56,44842631	1910000113	19	100	ΠΑ			ΠΑ00113	45019750		98019457	410974,616	4479775,515	04080-44790	1
112	987,6525	149,2327499	1910000114	19	100	ΠΑ			ΠΑ00114	45019750		98019457	410496,05	4479746,149	04080-44790	1
113	1328,3	351,2426036	1910000115	19	100	ΠΑ			ΠΑ00115	45019750		98019457	410573,901	4479697,093	04080-44790	1
114	836,6875	308,4794244	1910000116	19	100	ΠΔ			ΠΔ00116	45019750		98019456	411569,518	4479679,609	04080-44790	1
115	3495,22	804,0279088	1910000117	19	100	ΠΑ			ΠΑ00117	45019750		98019457	410627,781	4479587,664	04080-44790	1
116	1498,515	297,9824021	1910000118	19	100	ΠΑ			ΠΑ00118	45019750		98019457	410432,595	4479614,713	04080-44790	1
117	3321,565	648,4363919	1910000119	19	100	ΠΔ			ΠΔ00119	45019750		98019457	410427,352	4479514,407	04080-44790	1
118	277,79	153,6591952	1910000120	19	100	ΠΔ			ΠΔ00120	45019750		98019457	411560,517	4479599,799	04080-44790	1
119	1055,645	415,7472261	1910000121	19	100	ΠΑ			ΠΑ00121	45019750		98019456	411804,379	4479508,146	04080-44790	1
120	829,725	257,2833784	1910000122	19	100	ΠΔ			ΠΔ00122	45019750		98019457	410612,286	4479563,032	04080-44790	1
121	640,92	150,6423363	1910000123	19	100	ΠΔ			ΠΔ00123	45019750		98019457	410677,942	4479505,509	04080-44790	1
122	858,275	171,5880401	1910000124	19	100	ΠΔ			ΠΔ00124	45019750		98019457	410706,626	4479471,178	04080-44790	1
123	1364,075	315,4301891	1910000125	19	100	ΠΑ			ΠΑ00125	45019750		98019457	410737,991	4479454,867	04080-44790	1
124	1549,215	173,3784914	1910000126	19	100	ΠΑ			ΠΑ00126	45019750		98019457	411202,171	4479388,976	04080-44790	1
125	2288,275	368,9806026	1910000127	19	100	ΠΑ			ΠΑ00127	45019750		98019457	411110,112	4479366,779	04080-44790	1
126	320,88	110,8738623	1910000128	19	100	ΠΑ			ΠΑ00128	45019750		98019456	411832,952	4479369,594	04080-44790	1
127	3416,19	235,4308794	1910000129	19	100	ΠΔ			ΠΔ00129	45019750		98019457	411210,218	4479334,644	04080-44790	1
128	715,545	176,0693158	1910000130	19	100	ΠΑ			ΠΑ00130	45019750		98019456	411853,451	4479261,537	04080-44790	1
129	806,68	269,3977025	1910000131	19	100	ΠΑ			ΠΑ00131	45019750		98019456	411869,173	4479123,835	04080-44790	1
130	362,0641245	135,1976956	1910000132	19	100	ΠΔ			ΠΔ00132	45019750		98019456	411879,058	4479087,182	04080-44790	1
131	14150,605	2526,954696	1910000133	19	100	ΠΑ			ΠΑ00133	45019750		98019476	411637,897	4481605,327	04080-44820	1
132	3422,723563	652,4245687	1910000134	19	100	ΠΑ			ΠΑ00134	45019750		98019476	412127,884	4483299,839	04080-44820	1
133	1015,405	134,917128	1910000135	19	100	ΠΔ			ΠΔ00135	45019750		98019477	412010,547	4481331,731	04120-44790	1
134	1425,44	311,8628648	1910000136	19	100	ΠΑ			ΠΑ00136	45019750		98019494	410549,766	4483525,064	04080-44820	1
135	207,590678	111,4623696	1910000137	19	100	ΠΑ			ΠΑ00137	45019750		98019493	410656,241	4483249,61	04080-44820	1
136	198,24	75,09770297	1910000138	19	100	ΑΔ			ΑΔ00138	45019750		98019494	410238,659	4483180,937	04080-44820	1
137	181,665	77,10187575	1910000139	19	100	ΑΑ			ΑΑ00139	45019750		98019494	410234,092	4483160,778	04080-44820	1
138	718,195	198,4188767	1910000140	19	100	ΑΑ			ΑΑ00140	45019750		98019493	410716,422	4483108,721	04080-44820	1
139	542,27	190,0592958	1910000141	19	100	ΑΔ			ΑΔ00141	45019750		98019475	410227,588	4483097,972	04080-44820	1

OID	AREA	PERIMETER	DKA	NOMOS	OTA	KATHGORDX	KATHGORAL1	KATHGORAL2	LABEL_DX	PHOTO_45	PHOTO_60	PHOTO_PO	POLY_X_CO	POLY_Y_CO	PINAKOKXE	LANDTYPE
140	13873,68	886,7194347	1910000142	19	100	ΑΑ			ΑΑ00142	45019750		98019475	410322,97	4482940,99	04080-44820	1
141	1471,9	355,9941887	1910000143	19	100	ΑΑ			ΑΑ00143	45019750		98019492	412241,852	4483046,557	04120-44820	1
142	1049,76	303,6949597	1910000144	19	100	ΑΑ			ΑΑ00144	45019750		98019475	410210,899	4483038,737	04080-44820	1
143	2101,135	464,2542704	1910000145	19	100	ΑΑ			ΑΑ00145	45019750		98019476	410723,852	4482994,587	04080-44820	1
144	10669,085	759,9585001	1910000146	19	100	ΑΔ			ΑΔ00146	45019750		98019476	411370,238	4482888,391	04080-44820	1
145	834,9	156,3421063	1910000147	19	100	ΑΑ			ΑΑ00147	45019750		98019476	411377,286	4483050,005	04080-44820	1
146	347,315	169,7774404	1910000148	19	100	ΑΑ			ΑΑ00148	45019750		98019477	412234,255	4482972,876	04120-44820	1
147	165,56	81,93421032	1910000149	19	100	ΑΑ			ΑΑ00149	45019750		98019476	410765,629	4482964,837	04080-44820	1
148	1362,895	283,4034749	1910000150	19	100	ΑΔ			ΑΔ00150	45019750		98019475	410210,933	4482889,166	04080-44820	1
149	2138,88	442,892288	1910000151	19	100	ΑΑ			ΑΑ00151	45019750		98019477	412201,72	4482839,096	04120-44820	1
150	1667,93	246,9576692	1910000152	19	100	ΑΑ			ΑΑ00152	45019750		98019476	411416,258	4482873,707	04080-44820	1
151	1403,53	260,4094585	1910000153	19	100	ΑΑ			ΑΑ00153	45019750		98019475	410196,334	4482851,754	04080-44820	1
152	466,455	124,332342	1910000154	19	100	ΑΔ			ΑΔ00154	45019750		98019475	410224,177	4482806,844	04080-44820	1
153	802,565	156,3077828	1910000155	19	100	ΑΑ			ΑΑ00155	45019750		98019477	412246,96	4482787,349	04120-44820	1
154	3832,25	335,8535904	1910000156	19	100	ΑΔ			ΑΔ00156	45019750		98019475	409846,945	4481764,729	04080-44790	1
155	447,2	93,88608193	1910000157	19	100	ΑΑ			ΑΑ00157	45019750		98019476	410832,713	4481724,967	04080-44790	1
156	359,7	134,8010525	1910000158	19	100	ΑΑ			ΑΑ00158	45019750		98019475	410425,227	4481690,936	04080-44790	1
157	3731,03	245,3456504	1910000159	19	100	ΠΑ			ΠΑ00159	45019750		98019477	412046,35	4481662,331	04120-44790	1
158	10029,045	777,6541148	1910000160	19	100	ΑΑ			ΑΑ00160	45019750		98019475	410509,259	4481623,417	04080-44790	1
159	3244,89	288,5445705	1910000161	19	100	ΠΑ			ΠΑ00161	45019750		98019476	411633,074	4481601,365	04080-44790	1
160	447,695	97,86234789	1910000162	19	100	ΑΑ			ΑΑ00162	45019750		98019476	410843,971	4481572,304	04080-44790	1
161	3266,835	237,9471623	1910000163	19	100	ΔΔ			ΔΔ00163	45019750		98019477	411992,33	4481557,622	04080-44790	1
162	2823,21	362,7584399	1910000164	19	100	ΠΑ			ΠΑ00164	45019750		98019476	410890,314	4481483,037	04080-44790	1
163	595,24	172,5401204	1910000165	19	100	ΑΑ			ΑΑ00165	45019750		98019476	410833,31	4481517,145	04080-44790	1
164	931,045	172,490562	1910000166	19	100	ΑΑ			ΑΑ00166	45019750		98019475	409773,043	4481500,177	04080-44790	1
165	700,99	213,5137022	1910000167	19	100	ΑΔ			ΑΔ00167	45019750		98019476	410851,883	4481477,385	04080-44790	1
166	6779,775	338,7981263	1910000168	19	100	ΠΑ			ΠΑ00168	45019750		98019477	412070,478	4481419,796	04120-44790	1
167	3045,87416	342,8735653	1910000169	19	100	ΑΑ			ΑΑ00169	45019750		98019475	409825,933	4481427,848	04080-44790	1
168	5270,795	332,3730385	1910000170	19	100	ΔΔ			ΔΔ00170	45019750		98019477	412005,915	4481402,804	04120-44790	1
169	737,805	151,2804879	1910000171	19	100	ΔΔ			ΔΔ00171	45019750		98019475	410463,816	4481423,081	04080-44790	1
170	1162,02	194,3488887	1910000172	19	100	ΑΔ			ΑΔ00172	45019750		98019475	410329,897	4481387,021	04080-44790	1
171	13136,81736	648,5817378	1910000173	19	100	ΑΑ			ΑΑ00173	45019750		98019475	409606,567	4481308,882	04080-44790	1
172	172,33	102,1718927	1910000174	19	100	ΑΑ			ΑΑ00174	45019750		98019477	411984,998	4481366,734	04080-44790	1
173	4324,68	374,6304469	1910000175	19	100	ΠΑ			ΠΑ00175	45019750		98019475	409803,502	4481314,348	04080-44790	1
174	5150,445	313,1384983	1910000176	19	100	ΠΑ			ΠΑ00176	45019750		98019476	410895,593	4481319,227	04080-44790	1
175	525,61	191,7156395	1910000177	19	100	ΑΑ			ΑΑ00177	45019750		98019475	409887,594	4481294,47	04080-44790	1
176	5262,03	321,5901624	1910000178	19	100	ΑΑ			ΑΑ00178	45019750		98019475	409876,546	4481215,347	04080-44790	1
177	895,52	152,2081047	1910000179	19	100	ΑΑ			ΑΑ00179	45019750		98019475	409779,345	4481202,842	04080-44790	1
178	1165,69	138,6141911	1910000180	19	100	ΠΑ			ΠΑ00180	45019750		98019476	410788,706	4481163,821	04080-44790	1
179	132,5	56,50785561	1910000181	19	100	ΑΑ			ΑΑ00181	45019750		98019475	409724,171	4481174,085	04080-44790	1
180	1469,37	270,7389977	1910000182	19	100	ΑΑ			ΑΑ00182	45019750		98019475	409940,081	4481123,189	04080-44790	1
181	852,675	147,4450915	1910000183	19	100	ΑΑ			ΑΑ00183	45019750		98019476	410797,615	4481097,813	04080-44790	1
182	567,42	123,016213	1910000184	19	100	ΑΛ			ΑΛ00184	45019750		98019476	411490,323	4480995,549	04080-44790	1
183	757,845	140,0946733	1910000185	19	100	ΑΑ			ΑΑ00185	45019750		98019475	409765,431	4480962,144	04080-44790	1
184	177,96	78,06766583	1910000186	19	100	ΑΑ			ΑΑ00186	45019750		98019476	410556,609	4480983,183	04080-44790	1
185	1156,44	151,0518316	1910000187	19	100	ΑΑ			ΑΑ00187	45019750		98019475	409689,512	4480965,355	04080-44790	1
186	512,865	96,32431724	1910000188	19	100	ΑΛ			ΑΛ00188	45019750		98019476	411546,625	4480954,354	04080-44790	1

OID	AREA	PERIMETER	DKA	NOMOS	OTA	KATHGORDX	KATHGORAL1	KATHGORAL2	LABEL_DX	PHOTO_45	PHOTO_60	PHOTO_PO	POLY_X_CO	POLY_Y_CO	PINAKOKXE	LANDTYPE
187	290,97	146,268876	1910000189	19	100	ΑΑ			ΑΑ00189	45019750		98019476	410610,931	4480927,551	04080-44790	1
188	1590,345	164,4015426	1910000190	19	100	ΠΑ			ΠΑ00190	45019750		98019477	412059,342	4480927,786	04120-44790	1
189	19501,30927	869,8266545	1910000191	19	100	ΠΑ			ΠΑ00191	45019750		98019475	409752,665	4480798,252	04080-44790	1
190	182,25	61,53137098	1910000192	19	100	ΑΑ			ΑΑ00192	45019750		98019476	410556,713	4480946,018	04080-44790	1
191	135,895	60,77854873	1910000193	19	100	ΑΑ			ΑΑ00193	45019750		98019476	410480,116	4480896,704	04080-44790	1
192	2667,895	770,8864305	1910000194	19	100	ΑΑ			ΑΑ00194	45019750		98019475	409808,714	4480728,894	04080-44790	1
193	353,275	151,2117326	1910000195	19	100	ΑΑ			ΑΑ00195	45019750		98019476	410576,462	4480852,611	04080-44790	1
194	984,58	128,5337399	1910000196	19	100	ΑΑ			ΑΑ00196	45019750		98019475	410220,531	4480850,829	04080-44790	1
195	257,1253618	148,7845824	1910000197	19	100	ΔΔ			ΔΔ00197	45019750		98019475	409716,876	4480806,799	04080-44790	1
196	452,95	96,93774797	1910000198	19	100	ΑΑ			ΑΑ00198	45019750		98019475	409725,56	4480788,102	04080-44790	1
197	522,31	134,2148383	1910000199	19	100	ΑΑ			ΑΑ00199	45019750		98019476	410670,009	4480775,234	04080-44790	1
198	106,42	77,08662548	1910000200	19	100	ΑΑ			ΑΑ00200	45019750		98019476	410620,251	4480793,518	04080-44790	1
199	1488,620521	318,1418929	1910000201	19	100	ΔΔ			ΔΔ00201	45019750		98019475	409747,004	4480713,188	04080-44790	1
200	583,34	163,1144635	1910000202	19	100	ΑΔ			ΑΔ00202	45019750		98019476	410966,858	4480697,262	04080-44790	1
201	415,01	113,9165181	1910000203	19	100	ΑΑ			ΑΑ00203	45019750		98019476	410958,146	4480692,444	04080-44790	1
202	873,12	211,9877802	1910000204	19	100	ΑΔ			ΑΔ00204	45019750		98019475	410373,738	4480643,542	04080-44790	1
203	3696,7	707,9079046	1910000205	19	100	ΑΑ			ΑΑ00205	45019750		98019457	410539,557	4480594,034	04080-44790	1
204	148,95	116,8500879	1910000206	19	100	ΑΑ			ΑΑ00206	45019750		98019475	409831,604	4480658,724	04080-44790	1
205	811,295	161,4063389	1910000207	19	100	ΑΑ			ΑΑ00207	45019750		98019475	410105,182	4480656,766	04080-44790	1
206	33310,5	793,6885436	1910000208	19	100	ΑΔ			ΑΔ00208	45019750		98019458	410215,071	4480509,839	04080-44790	1
207	391,59	93,37232285	1910000209	19	100	ΑΛ			ΑΛ00209	45019750		98019476	411573,47	4480630	04080-44790	1
208	1963,88	349,6270649	1910000210	19	100	ΑΑ			ΑΑ00210	45019750		98019458	409912,3	4480608,329	04080-44790	1
209	372,16	85,82376912	1910000211	19	100	ΑΑ			ΑΑ00211	45019750		98019475	410008,202	4480607,585	04080-44790	1
210	188,2	84,77142807	1910000212	19	100	ΑΑ			ΑΑ00212	45019750		98019476	411022,978	4480556,685	04080-44790	1
211	363,07	94,20873492	1910000213	19	100	ΑΔ			ΑΔ00213	45019750		98019457	410538,657	4480532,716	04080-44790	1
212	14245,155	1198,582569	1910000214	19	100	ΔΔ			ΔΔ00214	45019750		98019457	410512,57	4480343,969	04080-44790	1
213	239,935	163,8567327	1910000215	19	100	ΑΑ			ΑΑ00215	45019750		98019457	410532,378	4480490,786	04080-44790	1
214	4249,57	470,5840502	1910000216	19	100	ΑΑ			ΑΑ00216	45019750		98019457	410415,537	4480426,076	04080-44790	1
215	1079,245	266,841977	1910000217	19	100	ΑΑ			ΑΑ00217	45019750		98019458	409904,584	4480500,316	04080-44790	1
216	4416,685	261,2619387	1910000218	19	100	ΠΑ			ΠΑ00218	45019750		98019458	409906,728	4480464,702	04080-44790	1
217	3421,225	767,5173267	1910000219	19	100	ΑΑ			ΑΑ00219	45019750		98019458	409928,234	4480409,088	04080-44790	1
218	625,715	172,379976	1910000220	19	100	ΑΑ			ΑΑ00220	45019750		98019458	409984,552	4480460,602	04080-44790	1
219	254,965	80,22025311	1910000221	19	100	ΑΑ			ΑΑ00221	45019750		98019457	411052,987	4480464,921	04080-44790	1
220	5543,625	308,8050183	1910000222	19	100	ΠΑ			ΠΑ00222	45019750		98019458	410022,622	4480423,992	04080-44790	1
221	2707,27	211,6487034	1910000223	19	100	ΑΛ			ΑΛ00223	45019750		98019456	411590,686	4480416,159	04080-44790	1
222	195,195	63,18944391	1910000224	19	100	ΑΛ			ΑΛ00224	45019750		98019457	411402,765	4480441,866	04080-44790	1
223	614,42	140,1905169	1910000225	19	100	ΑΑ			ΑΑ00225	45019750		98019458	410082,452	4480413,415	04080-44790	1
224	203,445	121,5594275	1910000226	19	100	ΑΑ			ΑΑ00226	45019750		98019457	411017,955	4480403,599	04080-44790	1
225	1013,64	220,6300453	1910000227	19	100	ΑΑ			ΑΑ00227	45019750		98019457	410470,273	4480387,542	04080-44790	1
226	561,415	160,0997446	1910000228	19	100	ΑΔ			ΑΔ00228	45019750		98019457	411172,645	4480390,221	04080-44790	1
227	361	99,40288613	1910000229	19	100	ΑΔ			ΑΔ00229	45019750		98019457	411055,755	4480373,858	04080-44790	1
228	8045,95	452,3159737	1910000230	19	100	ΑΑ			ΑΑ00230	45019750		98019458	410204,332	4480334,677	04080-44790	1
229	9178,86	789,6029543	1910000231	19	100	ΑΑ			ΑΑ00231	45019750		98019457	411103,4	4480232,046	04080-44790	1
230	62,43	55,24089736	1910000232	19	100	ΑΑ			ΑΑ00232	45019750		98019457	411184,527	4480363,686	04080-44790	1
231	149,04	78,82311022	1910000233	19	100	ΑΑ			ΑΑ00233	45019750		98019457	411050,439	4480336,154	04080-44790	1
232	1625,91	188,7621268	1910000234	19	100	ΑΑ			ΑΑ00234	45019750		98019458	409935,846	4480333,153	04080-44790	1
233	492,175	123,6560928	1910000235	19	100	ΑΔ			ΑΔ00235	45019750		98019457	411193,758	4480315,086	04080-44790	1

OID	AREA	PERIMETER	DKA	NOMOS	OTA	KATHGORDX	KATHGORAL1	KATHGORAL2	LABEL_DX	PHOTO_45	PHOTO_60	PHOTO_PO	POLY_X_CO	POLY_Y_CO	PINAKOKXE	LANDTYPE
234	613,7789515	330,74982	1910000236	19	100	ΑΝ			ΑΝ00236	45019750		98019458	409881,731	4480242,158	04080-44790	1
235	46,62	31,38590934	1910000237	19	100	ΑΑ			ΑΑ00237	45019750		98019457	411058,36	4480312,484	04080-44790	1
236	458,975	161,6628555	1910000238	19	100	ΑΑ			ΑΑ00238	45019750		98019457	410512,553	4480265,121	04080-44790	1
237	1964,685	366,2417953	1910000239	19	100	ΔΔ			ΔΔ00239	45019750		98019457	411104,738	4480215,236	04080-44790	1
238	3260,48	359,0771513	1910000240	19	100	ΑΑ			ΑΑ00240	45019750		98019457	411260,72	4480229,392	04080-44790	1
239	1574,045	601,4734399	1910000241	19	100	ΑΑ			ΑΑ00241	45019750		98019457	410524,115	4480124,49	04080-44790	1
240	519,14	219,0448642	1910000242	19	100	ΑΑ			ΑΑ00242	45019750		98019457	410561,012	4480217,842	04080-44790	1
241	633,16	145,4085367	1910000243	19	100	ΑΑ			ΑΑ00243	45019750		98019457	410485,878	4480197,092	04080-44790	1
242	173,63	115,6436312	1910000244	19	100	ΑΑ			ΑΑ00244	45019750		98019457	410521,342	4480199,938	04080-44790	1
243	295,425	137,131109	1910000245	19	100	ΑΑ			ΑΑ00245	45019750		98019458	409901,272	4480178,186	04080-44790	1
244	869,4213309	264,0427069	1910000246	19	100	ΑΔ			ΑΔ00246	45019750		98019458	409905,17	4480123,31	04080-44790	1
245	2120,215	400,8543133	1910000247	19	100	ΑΑ			ΑΑ00247	45019750		98019457	410360,427	4480075,29	04080-44790	1
246	898,45	188,9445863	1910000248	19	100	ΑΑ			ΑΑ00248	45019750		98019458	410151,215	4480096,647	04080-44790	1
247	2539,255	383,3882391	1910000249	19	100	ΑΑ			ΑΑ00249	45019750		98019458	410215,585	4480067,278	04080-44790	1
248	4807,945	605,6577115	1910000250	19	100	ΔΔ			ΔΔ00250	45019750		98019458	410219,537	4480013,07	04080-44790	1
249	4066,565	321,0570482	1910000251	19	100	ΑΑ			ΑΑ00251	45019750		98019457	410452,412	4480072,521	04080-44790	1
250	325,03	111,2229169	1910000252	19	100	ΑΔ			ΑΔ00252	45019750		98019457	410550,126	4480080,642	04080-44790	1
251	4021,225	400,0212166	1910000253	19	100	ΑΑ			ΑΑ00253	45019750		98019457	410272,553	4480016,973	04080-44790	1
252	2324,17	244,8492024	1910000254	19	100	ΑΑ			ΑΑ00254	45019750		98019457	410621,59	4480012,231	04080-44790	1
253	1106,38	158,0315518	1910000255	19	100	ΑΑ			ΑΑ00255	45019750		98019457	410841,618	4480027,338	04080-44790	1
254	376,19	76,88118429	1910000256	19	100	ΑΔ			ΑΔ00256	45019750		98019458	410215,387	4480022,626	04080-44790	1
255	73,55576144	101,5829569	1910000257	19	100	ΑΑ			ΑΑ00257	45019750		98019458	409950,404	4479871,81	04080-44790	1
256	714,31	137,61645	1910000258	19	100	ΑΑ			ΑΑ00258	45019750		98019457	410421,382	4479765,688	04080-44790	1
257	1896,5	522,6144359	1910000259	19	100	ΑΑ			ΑΑ00259	45019750		98019475	409646,786	4482102,199	04080-44820	1
258	152,78	62,14300248	1910000260	19	100	ΑΑ			ΑΑ00260	45019750		98019476	410850,199	4481628,512	04080-44790	1
259	419,9068754	147,3965004	1910000261	19	100	ΑΑ			ΑΑ00261	45019750		98019458	409952,834	4479973,579	04080-44790	1
260	535,2700381	203,8417963	1910000262	19	100	ΑΔ			ΑΔ00262	45019750		98019458	409958,188	4479953,528	04080-44790	1
261	2054,542339	429,4990919	1910000263	19	100	ΔΔ			ΔΔ00263	45019750		98019458	409963,666	4479908,732	04080-44790	1
262	895,66	195,4807618	1910000264	19	100	ΑΑ			ΑΑ00264	45019750		98019458	410134,226	4479963,91	04080-44790	1
263	1271,4	235,9196542	1910000265	19	100	ΑΔ			ΑΔ00265	45019750		98019458	410016,461	4479914,488	04080-44790	1
264	2411,63	320,2937782	1910000266	19	100	ΑΑ			ΑΑ00266	45019750		98019458	410003,826	4479901,118	04080-44790	1
265	1964,54	193,9366863	1910000267	19	100	ΑΑ			ΑΑ00267	45019750		98019458	410130,553	4479875,102	04080-44790	1
266	29605,05	727,8974517	1910000268	19	100	ΠΑ			ΠΑ00268	45019750		98019493	411757,134	4484820,783	04080-44820	1
267	666805,564	5937,210784	1910000269	19	100	ΠΑ			ΠΑ00269	45019750		98019492	412483,727	4484139,988	04120-44820	1
268	89535,315	1297,538016	1910000270	19	100	ΠΑ			ΠΑ00270	45019750		98019493	411715,822	4484585,901	04080-44820	1
269	1742,34	253,5790039	1910000271	19	100	ΔΔ			ΔΔ00271	45019750		98019492	412417,626	4484501,913	04120-44820	1
270	13112,2	529,1416637	1910000272	19	100	ΠΑ			ΠΑ00272	45019750		98019493	411325,455	4484406,922	04080-44820	1
271	1518	154,6251019	1910000273	19	100	ΔΔ			ΔΔ00273	45019750		98019492	412382,417	4484475,136	04120-44820	1
272	901,52	144,6943278	1910000274	19	100	ΑΑ			ΑΑ00274	45019750		98019493	411511,078	4484223,988	04080-44820	1
273	2100,235	208,5342877	1910000275	19	100	ΑΑ			ΑΑ00275	45019750		98019493	411519,855	4484191,4	04080-44820	1
274	161811,5497	2667,876448	1910000276	19	100	ΠΑ			ΠΑ00276	45019750		98019477	412358,11	4482932,009	04120-44820	1
275	67,845	50,31577045	1910000277	19	100	ΑΑ			ΑΑ00277	45019750		98019494	410254,827	4483349,546	04080-44820	1
276	2074,515	569,6161039	1910000278	19	100	ΑΔ			ΑΔ00278	45019750		98019476	411525,096	4482148,126	04080-44820	1
277	351,255	151,7260187	1910000279	19	100	ΑΑ			ΑΑ00279	45019750		98019477	412134,513	4482195,825	04120-44820	1
278	3484,010355	932,0756461	1910000280	19	100	ΔΔ			ΔΔ00280	45019750		98019492	412104,735	4483831,728	04120-44820	1
279	92,09	63,7634936	1910000281	19	100	ΑΑ			ΑΑ00281	45019750		98019492	412081,264	4483899,386	04120-44820	1
280	1412,343256	420,5146322	1910000282	19	100	ΑΑ			ΑΑ00282	45019750		98019492	412185,267	4483682,753	04120-44820	1

OID	AREA	PERIMETER	DKA	NOMOS	OTA	KATHGORDX	KATHGORAL1	KATHGORAL2	LABEL_DX	PHOTO_45	PHOTO_60	PHOTO_PO	POLY_X_CO	POLY_Y_CO	PINAKOKXE	LANDTYPE
281	2945,707015	362,5097656	1910000283	19	100	ΑΑ			ΑΑ00283	45019750		98019494	409824,42	4483744,763	04080-44820	1
282	3407,83	570,4333147	1910000284	19	100	ΑΑ			ΑΑ00284	45019750		98019494	410456,881	4483679,987	04080-44820	1
283	9165,739127	479,2507469	1910000285	19	100	ΠΑ			ΠΑ00285	45019750		98019494	409848,41	4483710,69	04080-44820	1
284	805,4669049	167,4005548	1910000286	19	100	ΑΑ			ΑΑ00286	45019750		98019494	410237,218	4483642,862	04080-44820	1
285	16152,945	2384,310676	1910000287	19	100	ΑΑ			ΑΑ00287	45019750		98019476	411856,323	4482611,937	04080-44820	1
286	67082,795	4944,273743	1910000288	19	100	ΔΔ			ΔΔ00288	45019750		98019475	410352,493	4482200,212	04080-44820	1
287	655,190444	187,3698261	1910000289	19	100	ΑΑ			ΑΑ00289	45019750		98019493	410661,542	4483207,047	04080-44820	1
288	145,8	79,82685829	1910000290	19	100	ΑΑ			ΑΑ00290	45019750		98019494	410232,5	4483197	04080-44820	1
294	58618,105	4284,940965	1910000291	19	100	ΠΑ			ΠΑ00291	45019750		98019475	410470,366	4481422,049	04080-44790	1
295	125496,56	6471,752486	1910000292	19	100	ΠΔ			ΠΔ00292	45019750		98019476	410904,926	4480848,959	04080-44790	1
296	3168993,049	15205,31661	1910000293	19	100	ΑΑ			ΑΑ00293	45019452		98019492	412120,797	4485292,053	04120-44850	1
297	9592688,728	69098,24182	1910000294	19	100	ΠΑ			ΠΑ00294	45019750		98019476	410944,419	4481723,591	04080-44790	1
298	130794,2203	7782,632775	1910000295	19	100	ΔΔ			ΔΔ00295	45019750		98019475	409679,012	4481410,172	04080-44790	1
299	60096,11181	3403,63516	1910000296	19	100	ΔΔ			ΔΔ00296	45019750		98019458	410032,286	4480527,702	04080-44790	1
289	17145,68797	708,1957799	1910000297	19	100	ΠΑ	ΠΧ		ΠΑ00297	45019750		98019475	409683,615	4481881,236	04080-44790	1
291	21,33454172	67,88309386	1910000298	19	100	ΑΑ			ΑΑ00298	45019750		98019475	409651,246	4481738,66	04080-44790	1
293	18,07763235	22,13145566	1910000299	19	100	ΑΑ			ΑΑ00299	45019750		98019475	409643,746	4481958,81	04080-44790	1

Συνοδεύει την 90172/5-11-2012 απόφαση

Ο ΓΕΝΙΚΟΣ ΓΡΑΜΜΑΤΕΑΣ
ΑΠΟΚΕΝΤΡΩΜΕΝΗΣ ΔΙΟΙΚΗΣΗΣ
ΜΑΚΕΔΟΝΙΑΣ ΘΡΑΚΗΣ

ΑΘΑΝΑΣΙΟΣ ΚΑΡΟΥΝΤΖΟΣ

Ν. ΡΥΣΙΟ

OID	AREA	PERIMETER	DKA	NOMOS	OTA	KATHGORDX	KATHGORAL1	KATHGORAL2	LABEL_DX	PHOTO_45	PHOTO_60	PHOTO_PO	POLY_X_CO	POLY_Y_CO	PINAKOKXE	LANDTYPE
1	1710,30767	585,9110991	1908100001	19	081	ΑΑ			ΑΑ00001	45019751		98019478	414248,918	4482593,668	04120-44820	1
2	448,7692743	194,0344599	1908100002	19	081	ΑΑ			ΑΑ00002	45019751		98019478	414208,616	4482756,336	04120-44820	1
3	48740,473	3265,672801	1908100003	19	081	ΑΑ			ΑΑ00003	45019751		98019478	414027,752	4482551,656	04120-44820	1
4	11957,75794	1915,525947	1908100004	19	081	ΑΑ			ΑΑ00004	45019751		98019478	413809,827	4482789,373	04120-44820	1
5	129409,9537	3530,695891	1908100005	19	081	ΠΑ			ΠΑ00005	45019451		98011307	414148,991	4482293,527	04120-44820	1
6	11128,655	921,9503417	1908100006	19	081	ΠΔ			ΠΔ00006	45019451		98011307	414054,908	4482606,148	04120-44820	1
7	4158670,332	23230,82104	1908100007	19	081	ΠΑ			ΠΑ00007	45019451		98011307	414851,835	4483691,123	04120-44820	1
8	205568,61	3032,487689	1908100008	19	081	ΠΑ			ΠΑ00008	45019452		98011307	413344,326	4485613,533	04120-44850	1
9	55098,88548	3605,349547	1908100009	19	081	ΑΑ			ΑΑ00009	45019751		98019490	415578,907	4483363,936	04120-44820	1
10	8387,566359	390,1212468	1908100010	19	081	ΠΑ			ΠΑ00010	45019451		98011307	415871,881	4485297,954	04120-44820	1
11	7356,466984	375,1330231	1908100011	19	081	ΠΑ			ΠΑ00011	45019451		98011307	415444,085	4485056,600	04120-44820	1
12	8354,56195	389,3775275	1908100012	19	081	ΠΑ			ΠΑ00012	45019451		98011307	415743,965	4485299,560	04120-44820	1
13	186,0526911	90,47893742	1908100013	19	081	ΠΑ			ΠΑ00013	45019451		98011307	415815,647	4484776,549	04120-44820	1
14	4041,732226	254,9375079	1908100014	19	081	ΠΑ			ΠΑ00014	45019451		98011307	415712,688	4484827,533	04120-44820	1
15	4964,054085	361,4963901	1908100015	19	081	ΠΑ			ΠΑ00015	45019451		98011307	415420,733	4484833,662	04120-44820	1
16	5561,378103	315,5271891	1908100016	19	081	ΠΑ			ΠΑ00016	45019451		98011307	415587,114	4484740,492	04120-44820	1
17	8175,58042	387,9796509	1908100017	19	081	ΠΑ			ΠΑ00017	45019451		98011307	415647,799	4484863,992	04120-44820	1
18	4450,254422	272,026572	1908100018	19	081	ΠΑ			ΠΑ00018	45019451		98011307	415645,477	4484755,566	04120-44820	1
19	3792,288138	245,920939	1908100019	19	081	ΠΑ			ΠΑ00019	45019451		98011307	415780,844	4484761,095	04120-44820	1
20	6101,555749	354,2506115	1908100020	19	081	ΠΑ			ΠΑ00020	45019451		98011307	415831,817	4484998,168	04120-44820	1
21	7157,770336	370,4193309	1908100021	19	081	ΠΑ			ΠΑ00021	45019451		98011307	415536,109	4484865,663	04120-44820	1
22	4141,010676	257,403163	1908100022	19	081	ΠΑ			ΠΑ00022	45019451		98011307	416092,715	4484825,173	04120-44820	1
23	8665,668076	469,9162449	1908100023	19	081	ΠΑ			ΠΑ00023	45019451		98011307	416415,324	4484877,136	04120-44820	1
24	6719,25	405,2682025	1908100024	19	081	ΠΑ			ΠΑ00024	45019451		98011306	413837,545	4486357,420	04120-44850	1
25	6130,68	366,3924811	1908100025	19	081	ΑΑ			ΑΑ00025	45019452		98011307	413353,647	4485707,929	04120-44850	1
26	3398	244,7140576	1908100026	19	081	ΑΑ			ΑΑ00026	45019452		98011307	413509,337	4485703,342	04120-44850	1
27	818,8	114,5851304	1908100027	19	081	ΑΑ			ΑΑ00027	45019451		98011307	413581,893	4485653,167	04120-44850	1
28	23840,4091	618,4909819	1908100028	19	081	ΠΑ			ΠΑ00028	45019451		98011307	415024,532	4485483,630	04120-44850	1
29	1034,405262	406,1259038	1908100029	19	081	ΠΔ			ΠΔ00029	45019751		98019490	414360,276	4483216,430	04120-44820	1
30	5672,04	343,4722078	1908100030	19	081	ΠΑ			ΠΑ00030	45019451		98011307	414486,126	4485512,228	04120-44850	1
31	1310,405	170,6960065	1908100031	19	081	ΠΑ			ΠΑ00031	45019451		98011307	414525,179	4485452,865	04120-44850	1
32	3854,69	281,8438046	1908100032	19	081	ΠΑ			ΠΑ00032	45019451		98011307	414443,131	4485449,764	04120-44850	1
33	18289,89399	705,0605108	1908100033	19	081	ΠΑ			ΠΑ00033	45019451		98011307	415025,501	4485324,681	04120-44850	1
34	410218,6953	4399,027388	1908100034	19	081	ΠΑ			ΠΑ00034	45019451		98011307	413824,072	4485083,047	04120-44850	1
35	5326,675	297,6000686	1908100035	19	081	ΠΑ			ΠΑ00035	45019452		98011307	413207,514	4485305,337	04120-44850	1
36	8356,575	363,8574677	1908100036	19	081	ΠΑ			ΠΑ00036	45019451		98011307	414554,132	4485294,159	04120-44850	1
37	336,5	113,1479769	1908100037	19	081	ΠΑ			ΠΑ00037	45019452		98011307	413255,810	4485296,333	04120-44850	1
38	38536,97795	1279,739858	1908100038	19	081	ΠΑ			ΠΑ00038	45019452		98019492	413208,032	4484997,599	04120-44820	1
39	19598,94237	1005,938871	1908100039	19	081	ΑΑ			ΑΑ00039	45019452		98019492	413148,086	4484977,271	04120-44820	1
40	4237,758321	270,5059248	1908100040	19	081	ΠΑ			ΠΑ00040	45019751		98019491	414083,162	4484833,746	04120-44820	1
41	200119,758	4492,839058	1908100041	19	081	ΑΑ			ΑΑ00041	45019751		98019491	413858,419	4484807,621	04120-44820	1
42	22743,72	1683,033279	1908100042	19	081	ΑΑ			ΑΑ00042	45019751		98019490	414920,550	4484679,563	04120-44820	1
43	14323,65764	487,4016834	1908100043	19	081	ΑΑ			ΑΑ00043	45019751		98019491	414141,649	4484303,186	04120-44820	1
44	5764,52	301,353106	1908100044	19	081	ΑΑ			ΑΑ00044	45019751		98019491	414255,990	4484267,145	04120-44820	1
45	4146,579052	432,2429038	1908100045	19	081	ΑΑ			ΑΑ00045	45019751		98019479	414648,867	4482222,865	04120-44820	1
46	6985,555	408,0340588	1908100046	19	081	ΑΑ			ΑΑ00046	45019751		98019491	414133,239	4483768,030	04120-44820	1
47	2782,355	468,4484408	1908100047	19	081	ΑΑ			ΑΑ00047	45019751		98019491	414240,031	4483396,427	04120-44820	1

OID	AREA	PERIMETER	DKA	NOMOS	OTA	KATHGORDX	KATHGORAL1	KATHGORAL2	LABEL_DX	PHOTO_45	PHOTO_60	PHOTO_PO	POLY_X_CO	POLY_Y_CO	PINAKOKXE	LANDTYPE
48	3337,375	356,8159746	1908100048	19	081	ΠΑ			ΠΑ00048	45019751		98019490	415608,806	4483368,619	04120-44820	1
49	1553,81	169,7131918	1908100049	19	081	ΑΑ			ΑΑ00049	45019751		98019491	414113,815	4483258,256	04120-44820	1
50	864,3	132,0055151	1908100050	19	081	ΑΑ			ΑΑ00050	45019751		98019491	414211,004	4483259,223	04120-44820	1
51	190,3829788	111,2642116	1908100051	19	081	ΔΔ			ΔΔ00051	45019751		98019478	414346,392	4482609,762	04120-44820	1
52	1524,335	179,1705407	1908100052	19	081	ΠΔ			ΠΔ00052	45019751		98019478	414050,715	4482752,808	04120-44820	1
53	953,38	395,6335907	1908100053	19	081	ΑΑ			ΑΑ00053	45019751		98019479	414781,318	4482666,113	04120-44820	1
54	2665,119351	542,0109482	1908100054	19	081	ΑΑ			ΑΑ00054	45019751		98019478	414112,842	4482660,273	04120-44820	1
55	879,6486568	156,8603922	1908100055	19	081	ΠΔ			ΠΔ00055	45019751		98019478	414112,296	4482717,602	04120-44820	1
56	7797,000771	619,9691547	1908100056	19	081	ΑΔ			ΑΔ00056	45019751		98019478	414172,484	4482639,011	04120-44820	1
57	1748,65	394,6652232	1908100057	19	081	ΑΑ			ΑΑ00057	45019751		98019478	414120,236	4482589,175	04120-44820	1
58	3326,24	315,9651284	1908100058	19	081	ΠΔ			ΠΔ00058	45019751		98019478	414152,855	4482419,330	04120-44820	1
59	303,8158009	174,8454471	1908100059	19	081	ΑΔ			ΑΔ00059	45019751		98019478	414450,893	4482404,145	04120-44820	1
60	836,325	210,2003856	1908100060	19	081	ΑΑ			ΑΑ00060	45019751		98019479	414619,651	4482403,998	04120-44820	1
61	3983,635	356,5096528	1908100061	19	081	ΑΔ			ΑΔ00061	45019751		98019479	414642,101	4482343,147	04120-44820	1
62	8886,359013	646,5298303	1908100062	19	081	ΑΔ			ΑΔ00062	45019751		98019479	414599,232	4482233,264	04120-44820	1
63	2927,076787	314,2302508	1908100063	19	081	ΑΑ			ΑΑ00063	45019451		98011307	414554,041	4482270,424	04120-44820	1
64	609,52	130,3962355	1908100064	19	081	ΑΑ			ΑΑ00064	45019751		98019478	414131,093	4482061,509	04120-44820	1
65	1393,852646	245,103493	1908100065	19	081	ΑΑ			ΑΑ00065	45019751		98019478	414583,148	4482163,174	04120-44820	1
66	10187,22678	584,9900916	1908100066	19	081	ΠΔ			ΠΔ00066	45019451		98011307	414478,686	4482344,416	04120-44820	1
67	13190,45477	1685,751778	1908100067	19	081	ΠΔ			ΠΔ00067	45019451		98011307	413861,958	4482839,379	04120-44820	1
68	10697,73827	422,5357503	1908100068	19	081	ΠΑ			ΠΑ00068	45019451		98011307	415005,266	4485238,945	04120-44820	1
69	1517,370001	153,4303004	1908100069	19	081	ΠΑ			ΠΑ00069	45019451		98011307	414270,508	4482609,540	04120-44820	1
70	3447,019877	521,5351196	1908100070	19	081	ΠΔ			ΠΔ00070	45019451		98011307	414194,011	4482252,847	04120-44820	1
71	7111,966193	429,9678281	1908100071	19	081	ΠΔ			ΠΔ00071	45019451		98011307	413946,737	4482704,171	04120-44820	1
72	4742,088087	281,8974488	1908100072	19	081	ΠΔ			ΠΔ00072	45019451		98011307	414207,784	4482557,674	04120-44820	1
73	13423,99227	468,4351638	1908100073	19	081	ΠΑ			ΠΑ00073	45019451		98011307	414231,051	4482690,188	04120-44820	1
74	7179,83	367,0863096	1908100074	19	081	ΠΑ			ΠΑ00074	45019451		98011307	414063,096	4482587,077	04120-44820	1
75	547,4360326	105,3921876	1908100075	19	081	ΑΑ			ΑΑ00075	45019451		98019478	414489,213	4482366,656	04120-44820	1
76	43877,19892	2603,222818	1908100076	19	081	ΠΔ			ΠΔ00076	45019451		98011307	414332,203	4482489,005	04120-44820	1
77	4132698,263	23722,5848	1908100077	19	081	ΑΑ			ΑΑ00077	45019451		98011307	414185,548	4485872,678	04120-44850	1
78	246513,725	3086,495162	1908100078	19	081	ΠΑ			ΠΑ00078	45019751		98011307	414543,408	4484927,044	04120-44820	1

Συνοδεύει την 90172/5-11-2012 απόφαση

Ο ΓΕΝΙΚΟΣ ΓΡΑΜΜΑΤΕΑΣ
ΑΠΟΚΕΝΤΡΩΜΕΝΗΣ ΔΙΟΙΚΗΣΗΣ
ΜΑΚΕΔΟΝΙΑΣ ΘΡΑΚΗΣ

ΑΘΑΝΑΣΙΟΣ ΚΑΡΟΥΝΤΖΟΣ

ΕΘΝΙΚΟ ΤΥΠΟΓΡΑΦΕΙΟ

ΕΦΗΜΕΡΙΣ ΤΗΣ ΚΥΒΕΡΝΗΣΕΩΣ

ΤΙΜΗ ΠΩΛΗΣΗΣ ΦΥΛΛΩΝ ΤΗΣ ΕΦΗΜΕΡΙΔΑΣ ΤΗΣ ΚΥΒΕΡΝΗΣΕΩΣ

Σε έντυπη μορφή:

- Για τα Φ.Ε.Κ. από 1 έως 16 σελίδες σε 1 € προσαυξανόμενη κατά 0,20 € για κάθε επιπλέον οκτασέλιδο ή μέρος αυτού.
- Για τα φωτοαντίγραφα Φ.Ε.Κ. σε 0,15 € ανά σελίδα.

Σε μορφή DVD/CD:

Τεύχος	Ετήσια έκδοση	Τριμηνιαία έκδοση	Μηνιαία έκδοση
Α΄	150 €	40 €	15 €
Β΄	300 €	80 €	30 €
Γ΄	50 €	-	-
Υ.Ο.Δ.Δ.	50 €	-	-
Δ΄	110 €	30 €	-

Τεύχος	Ετήσια έκδοση	Τριμηνιαία έκδοση	Μηνιαία έκδοση
Α.Α.Π.	110 €	30 €	-
Ε.Β.Ι.	100 €	-	-
Α.Ε.Δ.	5 €	-	-
Δ.Δ.Σ.	200 €	-	20 €
Α.Ε.-Ε.Π.Ε.	-	-	100 €

- Η τιμή πώλησης μεμονωμένων Φ.Ε.Κ. σε μορφή cd-rom από εκείνα που διατίθενται σε ψηφιακή μορφή και μέχρι 100 σελίδες, σε 5 € προσαυξανόμενη κατά 1 € ανά 50 σελίδες.

ΕΤΗΣΙΕΣ ΣΥΝΔΡΟΜΕΣ Φ.Ε.Κ.

Τεύχος	Έντυπη μορφή
Α΄	225 €
Β΄	320 €
Γ΄	65 €
Υ.Ο.Δ.Δ.	65 €

Τεύχος	Έντυπη μορφή
Δ΄	160 €
Α.Α.Π.	160 €
Ε.Β.Ι.	65 €
Α.Ε.Δ.	10 €

Τεύχος	Έντυπη μορφή
Α.Ε.-Ε.Π.Ε.	2.250 €
Δ.Δ.Σ.	225 €
Α.Σ.Ε.Π.	70 €
Ο.Π.Κ.	-

- Το τεύχος Α.Σ.Ε.Π. (έντυπη μορφή) θα αποστέλλεται σε συνδρομητές ταχυδρομικά, με την επιβάρυνση των 70 €, ποσό το οποίο αφορά τα ταχυδρομικά έξοδα.

- Η καταβολή γίνεται σε όλες τις Δημόσιες Οικονομικές Υπηρεσίες (Δ.Ο.Υ.). Το πρωτότυπο διπλότυπο (έγγραφο αριθμ. πρωτ. 9067/28.2.2005 2η Υπηρεσία Επιτρόπου Ελεγκτικού Συνεδρίου) με φροντίδα των ενδιαφερομένων, πρέπει να αποστέλλεται ή να κατατίθεται στο Εθνικό Τυπογραφείο (Καποδιστρίου 34, Τ.Κ. 104 32 Αθήνα).
- Σημειώνεται ότι φωτοαντίγραφα διπλοτύπων, ταχυδρομικές Επιταγές για την εξόφληση της συνδρομής, δεν γίνονται δεκτά και θα επιστρέφονται.
- Οι οργανισμοί τοπικής αυτοδιοίκησης, τα νομικά πρόσωπα δημοσίου δικαίου, τα μέλη της Ένωσης Ιδιοκτητών Ημερησίου Τύπου Αθηνών και Επαρχίας, οι τηλεοπτικοί και ραδιοφωνικοί σταθμοί, η Ε.Σ.Η.Ε.Α, τα τριτοβάθμια συνδικαλιστικά όργανα και οι τριτοβάθμιες επαγγελματικές ενώσεις δικαιούνται έκπτωσης πενήντα τοις εκατό (50%) επί της ετήσιας συνδρομής.
- Το ποσό υπέρ Τ.Α.Π.Ε.Τ. (5% επί του ποσού συνδρομής), καταβάλλεται ολόκληρο (Κ.Α.Ε. 3512) και υπολογίζεται πριν την έκπτωση.
- Στην Ταχυδρομική συνδρομή του τεύχους Α.Σ.Ε.Π. δεν γίνεται έκπτωση.

Πληροφορίες για δημοσιεύματα που καταχωρίζονται στα Φ.Ε.Κ. στο τηλ.: 210 5279000.
Φωτοαντίγραφα παλαιών Φ.Ε.Κ.: τηλ.: 210 8220885.

Τα φύλλα όλων των τευχών της Εφημερίδας της Κυβερνήσεως διατίθενται δωρεάν σε ηλεκτρονική μορφή από την ιστοσελίδα του Εθνικού Τυπογραφείου (www.et.gr)

Ηλεκτρονική Διεύθυνση: http://www.et.gr - e-mail: webmaster.et@et.gr

ΟΙ ΥΠΗΡΕΣΙΕΣ ΕΞΥΠΗΡΕΤΗΣΗΣ ΠΟΛΙΤΩΝ ΛΕΙΤΟΥΡΓΟΥΝ ΚΑΘΗΜΕΡΙΝΑ ΑΠΟ 08:00 ΜΕΧΡΙ 13:30

04006961112120048

ΑΠΟ ΤΟ ΕΘΝΙΚΟ ΤΥΠΟΓΡΑΦΕΙΟ
ΚΑΠΟΔΙΣΤΡΙΟΥ 34 * ΑΘΗΝΑ 104 32 * ΤΗΛ. 210 52 79 000 * FAX 210 52 21 004