



# ΕΦΗΜΕΡΙΣ ΤΗΣ ΚΥΒΕΡΝΗΣΕΩΣ

## ΤΗΣ ΕΛΛΗΝΙΚΗΣ ΔΗΜΟΚΡΑΤΙΑΣ

ΤΕΥΧΟΣ ΤΕΤΑΡΤΟ

Αρ. Φύλλου 6

23 Ιανουαρίου 2013

### ΠΕΡΙΕΧΟΜΕΝΑ

#### ΑΠΟΦΑΣΕΙΣ

- Κήρυξη ως αναδασωτέας έκτασης εμβαδού 9,090 στρεμμάτων που βρίσκεται στην Τοπική Κοινότητα Πυργιού Δημοτικής Ενότητας Σάμης Δήμου Κεφαλονιάς Ν. Κεφ/νιάς»..... 1
- Κήρυξη ως αναδασωτέας έκτασης εμβαδού 12,835 στρεμμάτων, που βρίσκεται στην θέση «Λιμένια» Δημοτικής Κοινότητας Πόρου Δημοτικής Ενότητας Ελειού Πρόννων Δήμου Κεφαλονιάς Ν. Κεφ/νιάς. 2
- Κήρυξη ως αναδασωτέας έκτασης εμβαδού 20,956 στρεμμάτων που βρίσκεται στην περιοχή Άνω Κατελειού της Τοπικής Κοινότητας Μαρκόπουλου Δημοτικής Ενότητας Ελειού Πρόννων Δήμου Κεφαλονιάς Ν. Κεφ/νιάς..... 3
- Κήρυξη ως αναδασωτέας, έκτασης εμβαδού Ε=1.804,47 τ.μ. στη θέση «Γκαγκανιά», Τ.Κ. Μολάων, Δ.Ε. Μολάων, Δήμου Μονεμβασίας, Περιφερειακής Ενότητας Λακωνίας..... 4

#### ΑΠΟΦΑΣΕΙΣ

- Αριθμ. 13430/1745 (1)  
Κήρυξη ως αναδασωτέας έκτασης εμβαδού 9,090 στρεμμάτων που βρίσκεται στην Τοπική Κοινότητα Πυργιού Δημοτικής Ενότητας Σάμης Δήμου Κεφαλονιάς Ν. Κεφ/νιάς»

Ο ΓΕΝΙΚΟΣ ΓΡΑΜΜΑΤΕΑΣ  
ΑΠΟΚΕΝΤΡΩΜΕΝΗΣ ΔΙΟΙΚΗΣΗΣ ΠΕΛΟΠΟΝΗΣΟΥ-  
ΔΥΤΙΚΗΣ ΕΛΛΑΔΑΣ ΚΑΙ ΙΟΝΙΟΥ

Έχοντας υπόψη:

1. Τις περί Διοικητικής αποκέντρωσης διατάξεις του Ν.3200/55 (ΦΕΚ 97Α/55), όπως τροποποιήθηκε και συμπληρώθηκε μεταγενέστερα με το Ν.Δ. 532/70.
2. Τις διατάξεις των άρθρων 24 παρ. 1 και 117 παρ. 3 του Συντάγματος.
3. Τις διατάξεις του Ν. 998/79 (ΦΕΚ 289Α/79) «περί προστασίας δασών και δασικών εν γένει εκτάσεων της χώρας και συγκεκριμένα:
  - α) Του άρθρου 38 παρ. 1,
  - β) Του άρθρου 41 παρ. 1 και 3
4. Τις διαταγές του Υπουργείου Γεωργίας αριθμ.:
  - α) 160417/1180/8-7-1980 και β) 182447/3049/24-9-1980.

5. Τον Ν.2218/1994 (ΦΕΚ90Α/1994) «Περί ίδρυσης Νομαρχιακής Αυτοδιοίκησης, τροποποίησης διατάξεων για την πρωτοβάθμια αυτοδιοίκηση και την περιφέρεια και άλλες διατάξεις» όπως τροποποιήθηκε μεταγενέστερα με τον Ν. 2240/94.

6. Τις διατάξεις του Ν.3852/2010 (ΦΕΚ 87/Α'/7-6-2010) «Νέα Αρχιτεκτονική της Αυτοδιοίκησης και της Αποκεντρωμένης Διοίκησης-Πρόγραμμα Καλλικράτης»

7. Τις διατάξεις του Π.Δ. 139/2010 (ΦΕΚ 232/Α'/27-12-2010) «Οργανισμός της Αποκεντρωμένης Διοίκησης Πελοποννήσου Δυτικής Ελλάδας και Ιονίου».

8. Τις διατάξεις του Ν. 3208/2003 (ΦΕΚ 303/Α/2003) «Προστασία των δασικών οικοσυστημάτων, κατάρτιση δασολογίου, ρύθμιση εμπραγμάτων δικαιωμάτων επί δασών και δασικών εν γένει εκτάσεων και άλλες διατάξεις».

9. Την εισήγηση της Δ/νσης Δασών Κεφαλληνίας με αριθμ. 13401/1743/13-11-2012 με την οποία προτείνεται η κήρυξη ως αναδασωτέας, της αναφερόμενης στο θέμα έκτασης, αποφασίζουμε:

Κηρύσσουμε ως αναδασωτέα, με σκοπό τη διατήρηση του δασικού χαρακτήρα αυτής, τον αποκλεισμό διάθεσης της για άλλη χρήση και την αποκατάσταση της καταστραφείσας δασικής βλάστησης με φυσική αναγέννηση, την έκταση που κάλυψε την 17-7-2012 από πυρκαγιά, εμβαδού εννιά στρεμμάτων και ενενήντα τετραγωνικών μέτρων (9,090 στρ.) που βρίσκεται στην Τοπική Κοινότητα Πυργιού Δημοτικής Ενότητας Σάμης Δήμου Κεφαλονιάς Ν. Κεφ/νιάς και προσδιορίζεται με διαγράμμιση στο συνημμένο απόσπασμα χάρτη Γ.Υ.Σ με αριθμ. 6134/4 κλίμακας 1:5000 και ορίζεται ως εξής:

Ανατολικά: Με μη δασική έκταση

Δυτικά: Με μη δασική έκταση

Βόρεια: Με δασική έκταση

Νότια: Με δασική έκταση

Κατά της απόφασης αυτής δύναται να ασκηθεί αίτηση ακύρωσης ενώπιον του (οικείου) τριμελούς Διοικητικού Εφετείου εντός εξήντα ημερών από την επομένη της δημοσίευσής ή κοινοποίησής της.

Από τις διατάξεις της απόφασης αυτής δεν προκαλείται δαπάνη σε βάρος του Κρατικού Προϋπολογισμού.

Η απόφαση αυτή να δημοσιευθεί στην Εφημερίδα της Κυβερνήσεως.

Πάτρα, 26 Νοεμβρίου 2012

Ο Γενικός Γραμματέας  
Αποκεντρωμένης Διοίκησης  
ΕΜΜΑΝΟΥΗΛ ΑΓΓΕΛΑΚΑΣ

ΕΛΛΗΝΙΚΗ ΔΗΜΟΚΡΑΤΙΑ  
ΑΠΟΚΕΝΤΡΩΜΕΝΗ ΔΙΟΙΚΗΣΗ  
ΠΕΛΛΗΝΗΣΟΥ-ΔΥΤΙΚΗΣ ΕΛΛΑΔΟΣ & ΙΟΝΙΟΥ  
ΓΕΝΙΚΗ ΔΙΕΥΘΥΝΣΗ ΔΑΣΩΝ &  
ΑΓΡΟΤΙΚΩΝ ΥΠΟΘΕΣΕΩΝ  
Δ/ΝΣΗ ΣΥΝΤΟΝΙΣΜΟΥ & ΕΠΙΘΕΩΡΗΣΗΣ  
ΔΑΣΩΝ  
Δ/ΝΣΗ ΔΑΣΩΝ ΚΕΦ/ΝΙΑΣ

Ανήκει στην αριθμ. : 13403/1745  
Απόφαση Γ.Γ.Α.Δ.Π.Δ.Ε. & Ι.

ΑΠΟΣΠΑΣΜΑ ΧΑΡΤΗ Γ.Υ.Σ. με αριθμ. : 6134/4  
ΔΗΜΟΣ : Κεφαλονιάς  
Θέση Τοπική Κοινότητα Πυργίου Δημοτικής Ενότητας Σάμης  
ΚΛΙΜΑΚΑ : 1 : 5.000

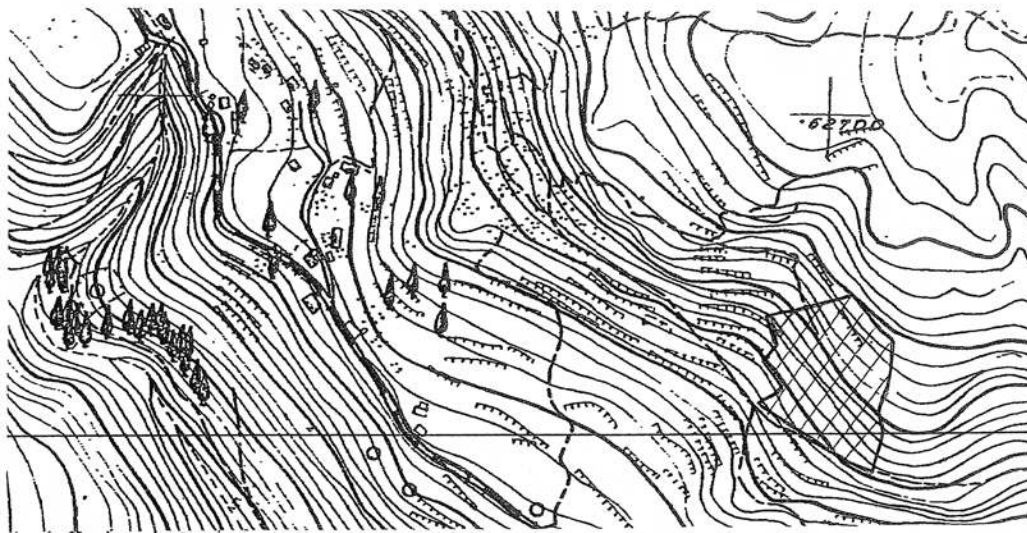

**ΥΠΟΜΝΗΜΑ :**



Δασική έκταση εμβαδού 9,090 στρεμ. που κηρύσσεται αναδασωτέα

Αργοστόλι 13-11-2012

- Η -  
ΣΥΝΤΑΚΤΗΣ

Ντε-Ροζάριο Φραγκίσκα Ουνίσσαμ  
ΔΑΣΟΠΟΝΟΣ

ΘΕΩΡΗΘΗΚΕ

Αργοστόλι 13-11-2012

Με Εντολή Γ.Γ.Α.Δ.Π.Δ.Ε. & Ι.

Η Δ/ΝΤΡΙΑ ΔΑΣΩΝ

ANNA ΛΥΤΡΑ  
ΔΑΣΟΛΟΓΟΣ

ΘΕΩΡΗΘΗΚΕ

Πάτρα... 26-11-2012.

Ο ΓΕΝΙΚΟΣ ΓΡΑΜΜΑΤΕΑΣ  
ΑΠΟΚΕΝΤΡΩΜΕΝΗΣ ΔΙΟΙΚΗΣΗΣ  
ΠΕΛΛΗΝΗΣΟΥ-ΔΥΤΙΚΗΣ ΕΛΛΑΔΟΣ  
& ΙΟΝΙΟΥ

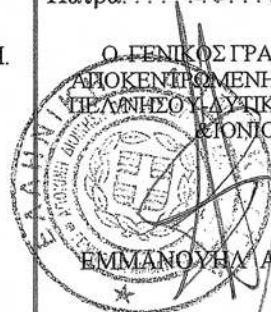

ΕΜΜΑΝΟΥΗΛ ΑΓΓΕΛΑΚΑΣ

**ΕΘΝΙΚΟ ΤΥΠΟΓΡΑΦΕΙΟ**

Για τεχνικούς λόγους στο σχεδιάγραμμα,  
έγινε σμίκρυνση, κατά ποσοστό 87%

Αριθμ. 13771/1846 (2)  
Κήρυξη ως αναδασωτέας έκτασης εμβαδού 12,835 στρεμμάτων, που βρίσκεται στην θέση «Λιμένας» Δημοτικής Κοινότητας Πόρου Δημοτικής Ενότητας Ελειού Πρόννων Δήμου Κεφαλονιάς Ν. Κεφ/νιάς.

Ο ΓΕΝΙΚΟΣ ΓΡΑΜΜΑΤΕΑΣ  
ΑΠΟΚΕΝΤΡΩΜΕΝΗΣ ΔΙΟΙΚΗΣΗΣ ΠΕΛΟΠΟΝΝΗΣΟΥ-  
ΔΥΤΙΚΗΣ ΕΛΛΑΔΑΣ ΚΑΙ ΙΟΝΙΟΥ

Έχοντας υπόψη:

1. Τις περί Διοικητικής αποκέντρωσης διατάξεις του Ν.3200/55 (ΦΕΚ 97Α/55), όπως τροποποιήθηκε και συμπληρώθηκε μεταγενέστερα με το ΝΔ. 532/70
2. Τις διατάξεις των άρθρων 24 παρ. 1 και 117 παρ. 3 του Συντάγματος.
3. Τις διατάξεις του Ν. 998/79 (ΦΕΚ 289Α/79) «περί προστασίας δασών και δασικών εν γένει εκτάσεων της χώρας και συγκεκριμένα.
  - α) Του άρθρου 38 παρ. 1,
  - β) Του άρθρου 41 παρ. 1 και 3.
4. Τις διαταγές του Υπουργείου Γεωργίας αριθμ.:
  - α) 160417/1180/8-7-1980 και β) 182447/3049/24-9-1980.
5. Τον Ν.2218/13-6-1994 (ΦΕΚ 90Α/1994) «Περί ίδρυσης Νομαρχιακής Αυτοδιοίκησης, τροποποίησης διατάξεων για την πρωτοβάθμια αυτοδιοίκηση και την περιφέρεια και άλλες διατάξεις» όπως τροποποιήθηκε μεταγενέστερα με τον Ν. 2240/94.
6. Τις διατάξεις του Ν. 3852/2010 (ΦΕΚ 87/Α'/7-6-2010) «Νέα Αρχιτεκτονική της Αυτοδιοίκησης και της Αποκεντρωμένης Διοίκησης-Πρόγραμμα Καλλικράτης»
7. Τις διατάξεις του Π.Δ. 139/2010 (ΦΕΚ 232/Α'/27-12-2010) «Οργανισμός της Αποκεντρωμένης Διοίκησης Πελοποννήσου Δυτικής Ελλάδας και Ιονίου».
8. Τις διατάξεις του Ν. 3208/2003 (ΦΕΚ 303/Α/2003) «Προστασία των δασικών οικοσυστημάτων, κατάρτιση δασολογίου, ρύθμιση εμπραγμάτων δικαιωμάτων επί δασών και δασικών εν γένει εκτάσεων και άλλες διατάξεις».

9. Την εισήγηση της Δ/σης Δασών Κεφαλληνίας με αριθμ. 137701 με την οποία προτείνεται η κήρυξη ως αναδασωτέας, της αναφερόμενης στο θέμα έκτασης, αποφασίζουμε:

Κηρύσσουμε ως αναδασωτέα, με σκοπό τη διατήρηση του δασικού χαρακτήρα αυτής, τον αποκλεισμό διάθεσης της για άλλη χρήση και την αποκατάσταση της καταστραφείσας δασικής βλάστησης με φυσική αναγέννηση, την έκταση που κάηκε την 28-7-2012 από πυρκαγιά, εμβαδού δώδεκα στρεμμάτων και οκτακοσίων τριάντα πέντε τετραγωνικών μέτρων (12,835 στρ.) που βρίσκεται θέση «Λιμένας» Δημοτικής Κοινότητας Πόρου Δημοτικής Ενότητας Ελειού Πρόννων Δήμου Κεφαλονιάς Ν. Κεφ/νιάς όπως προσδιορίζεται με διαγράμμιση στο συνημμένο απόσπασμα χάρτη Γ. Υ.Σ με αριθμ. 6135/6 κλίμακας 1:5000 και ορίζεται ως εξής:

Ανατολικά: Με Επαρχιακή οδό και δασική έκταση  
Δυτικά: Με δασική , μη δασική έκταση και δρόμο  
Βόρεια: Με δασική και μη δασική έκταση  
Νότια: Με δασική και μη δασική έκταση

Εντός της καμένης δασικής έκτασης, τμήμα εμβαδού 1,700 στρεμμάτων είχε καταστραφεί πριν από την πυρκαγιά με εκχέρσωση και στην συνέχεια φυτεύτηκαν οπωροφόρα δένδρα.

Η απόφαση αυτή να δημοσιευθεί στην Εφημερίδα της Κυβερνήσεως. Κατά της απόφασης αυτής δύναται να ασκηθεί αίτηση ακύρωσης ενώπιον του (οικείου) τριμελούς Διοικητικού Εφετείου εντός εξήντα ημερών από την επομένη της δημοσίευσης ή κοινοποίησής της.

Από τις διατάξεις της απόφασης αυτής δεν προκαλείται δαπάνη σε βάρος του Κρατικού Προϋπολογισμού.

Η απόφαση αυτή να δημοσιευθεί στην Εφημερίδα της Κυβερνήσεως.

Πάτρα, 26 Νοεμβρίου 2012

Ο Γενικός Γραμματέας  
Αποκεντρωμένης Διοίκησης  
ΕΜΜΑΝΟΥΗΛ ΑΓΓΕΛΑΚΑΣ



ΕΛΛΗΝΙΚΗ ΔΗΜΟΚΡΑΤΙΑ  
ΑΠΟΚΕΝΤΡΩΜΕΝΗ ΔΙΟΙΚΗΣΗ  
ΠΕΛ/ΝΗΣΟΥ-ΔΥΤΙΚΗΣ ΕΛΛΑΔΟΣ & ΙΟΝΙΟΥ  
ΓΕΝΙΚΗ ΔΙΕΥΘΥΝΣΗ ΔΑΣΩΝ &  
ΑΓΡΟΤΙΚΩΝ ΥΠΟΘΕΣΕΩΝ  
Δ/ΝΣΗ ΣΥΝΤΟΝΙΣΜΟΥ & ΕΠΙΘΕΩΡΗΣΗΣ  
ΔΑΣΩΝ  
Δ/ΝΣΗ ΔΑΣΩΝ ΚΕΦ/ΝΙΑΣ

Ανήκει στην αριθμ. : 13771/1846  
Απόφαση Γ.Γ.Α.Δ.Π.Δ.Ε. & Ι.

ΑΠΟΣΠΑΣΜΑ ΧΑΡΤΗ Γ.Υ.Σ. με αριθμ. : 6135/6  
ΔΗΜΟΣ : Κεφαλονιάς  
Θέση «Λιμένας» Δημοτικής Κοινότητας Πόρου Δημοτικής Ενότητας Ελειού  
Πρόννων  
ΚΛΙΜΑΚΑ : 1: 5.000

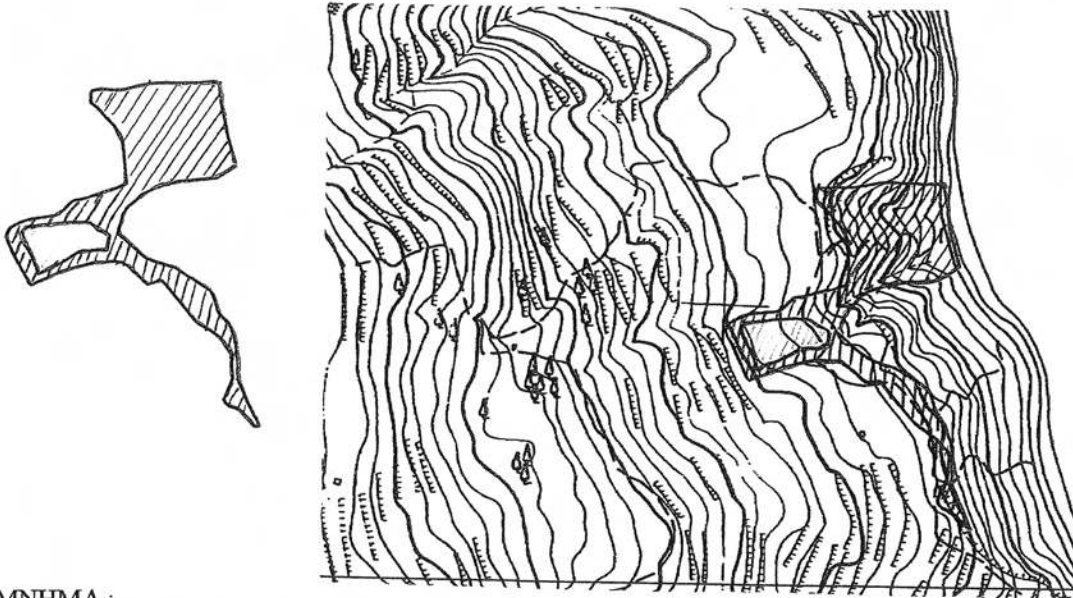

**ΥΠΟΜΝΗΜΑ :**



Καμένη δασική έκταση εμβαδού 12,835 στρεμ. που κηρύσσεται αναδασωτέα  
(Τμήμα εμβαδού 1,700 στρεμμάτων που είχε καταστραφεί πριν από την πυρκαγιά με εκχέρωση και στην  
συνέχεια φυτεύτηκαν οπωροφόρα δένδρα)

Αργοστόλι 20-11-2012

- Η -  
ΣΥΝΤΑΚΤΗΣ

  
Ντε-Ροζάριο Φραγκίσκα Ούνισσαμ  
ΔΑΣΟΠΟΝΟΣ

ΘΕΩΡΗΘΗΚΕ

Αργοστόλι 20-11-2012

Με Εντολή Γ.Γ.Α.Δ.Π.Δ.Ε. & Ι.

Η Δ/ΝΤΡΙΑ ΔΑΣΩΝ

  
ANNA ΛΥΤΡΑ  
ΔΑΣΟΛΟΓΟΣ

ΘΕΩΡΗΘΗΚΕ

Πάτρα. ... 26.11.2012.

Ο ΓΕΝΙΚΟΣ ΓΡΑΜΜΑΤΕΑΣ  
ΑΠΟΚΕΝΤΡΩΜΕΝΗΣ ΔΙΟΙΚΗΣΗΣ  
ΠΕΛ/ΝΗΣΟΥ-ΔΥΤΙΚΗΣ ΕΛΛΑΔΟΣ  
& ΙΟΝΙΟΥ

  
ΕΜΜΑΝΟΥΗΛ ΑΓΓΕΛΑΚΑΣ

**ΕΘΝΙΚΟ ΤΥΠΟΓΡΑΦΕΙΟ**

Για τεχνικούς λόγους στο σχεδιάγραμμα,  
έγινε σμίκρυνση, κατά ποσοστό 87%

Αριθμ. 13671/1818

(3)

Κήρυξη ως αναδασωτέας έκτασης εμβαδού 20,956 στρεμμάτων που βρίσκεται στην περιοχή Άνω Κατελειού της Τοπικής Κοινότητας Μαρκόπουλου Δημοτικής Ενότητας Ελειού Πρόννων Δήμου Κεφαλονιάς Ν. Κεφ/νιάς.

Ο ΓΕΝΙΚΟΣ ΓΡΑΜΜΑΤΕΑΣ  
ΑΠΟΚΕΝΤΡΩΜΕΝΗΣ ΔΙΟΙΚΗΣΗΣ  
ΠΕΛΟΠΟΝΝΗΣΟΥ-ΔΥΤΙΚΗΣ ΕΛΛΑΔΟΣ ΚΑΙ ΙΟΝΙΟΥ

Έχοντας υπόψη :

1. Τις περί Διοικητικής αποκέντρωσης διατάξεις του Ν.3200/55 (ΦΕΚ 97Α/55), όπως τροποποιήθηκε και συμπληρώθηκε μεταγενέστερα με το Ν.Δ. 532/70

2. Τις διατάξεις των άρθρων 24 παρ. 1 και 117 παρ. 3 του Συντάγματος.

3. Τις διατάξεις του Ν. 998/79(ΦΕΚ 289Α/79) «περί προστασίας δασών και δασικών εν γένει εκτάσεων της χώρας και συγκεκριμένα:

α) Του άρθρου 38 παρ. 1 β) Του άρθρου 41 παρ. 1 και 3.

4. Τις διαταγές του Υπουργείου Γεωργίας αριθμ α) 160417/1180/8-7-1980 και β) 182447/3049/24-9-1980

5. Τον Ν.2218/1994 (ΦΕΚ 90Α/1994) «Περί ίδρυσης Νομαρχιακής Αυτοδιοίκησης, τροποποίησης διατάξεων για την πρωτοβάθμια αυτοδιοίκηση και την περιφέρεια και άλλες διατάξεις» όπως τροποποιήθηκε μεταγενέστερα με τον Ν. 2240/94.

6. Τις διατάξεις του Ν.3852/2010 (ΦΕΚ 87/Α'/7-6-2010) «Νέα Αρχιτεκτονική της Αυτοδιοίκησης και της Αποκεντρωμένης Διοίκησης-Πρόγραμμα Καλλικράτης»

7. Τις διατάξεις του Π.Δ. 139/2010 (ΦΕΚ 232/Α'/27-12-2010) «Οργανισμός της Αποκεντρωμένης Διοίκησης Πελοποννήσου Δυτικής Ελλάδας και Ιονίου».

8. Τις διατάξεις του Ν. 3208/2003 (ΦΕΚ 303/Α/2003) «Προστασία των δασικών οικοσυστημάτων, κατάρτιση δασολογίου, ρύθμιση εμπραγμάτων δικαιωμάτων επί δασών και δασικών εν γένει εκτάσεων και άλλες διατάξεις».

9. Την εισήγηση της Δ/σης Δασών Κεφαλληνίας με αριθμ. 13665/1816/19-11-2012 με την οποία προτείνεται η κήρυξη ως αναδασωτέας, της αναφερόμενης στο θέμα έκτασης, αποφασίζουμε:

Κηρύσσουμε ως αναδασωτέα, με σκοπό τη διατήρηση του δασικού χαρακτήρα αυτής, τον αποκλεισμό διάθεσης της για άλλη χρήση και την αποκατάσταση της καταστραφείσας δασικής βλάστησης με φυσική αναγέννηση, την έκταση που κάηκε την 1-8-2012 από πυρκαγιά, συνολικού εμβαδού είκοσι στρεμμάτων και εννιοκοσίων πενήντα έξη τετραγωνικών μέτρων (20,956 στρ.) που βρίσκεται στην περιοχή Άνω Κατελειού της Τοπικής Κοινότητας Μαρκόπουλου Δημοτικής Ενότητας Ελειού Πρόννων Δήμου Κεφαλονιάς Ν. Κεφ/νιάς και προσδιορίζεται με τα στοιχεία 1, 2, 3, 4 (τέσσερα τμήματα εμβαδού 5,385+6,070+8,888+0,613 στρεμ.) στους συνημμένους χάρτες κλίμακας 1:5000 και 1:2000 και ορίζεται ως εξής:

Ανατολικά: Με δασική και μη δασική έκταση

Δυτικά: Με δασική έκταση και Επαρχιακό δρόμο

Βόρεια: Με δασική μη δασική έκταση και Επαρχιακό δρόμο

Νότια: Με δασική μη δασική έκταση και Επαρχιακό δρόμο.

Κατά της απόφασης αυτής δύναται να ασκηθεί αίτηση ακύρωσης ενώπιον του (οικείου) τριμελούς Διοικητικού Εφετείου εντός εξήντα ημερών από την επομένη της δημοσίευσης ή κοινοποίησης της.

Από τις διατάξεις της απόφασης αυτής δεν προκαλείται δαπάνη σε βάρος του Κρατικού Προϋπολογισμού.

Η απόφαση αυτή να δημοσιευθεί στην Εφημερίδα της Κυβερνήσεως.

Πάτρα, 26 Νοεμβρίου 2012

Ο Γενικός Γραμματέας  
Αποκεντρωμένης Διοίκησης  
ΕΜΜΑΝΟΥΗΛ ΑΓΓΕΛΑΚΑΣ



|   |                  |   |   |   |
|---|------------------|---|---|---|
| <p>ΕΛΛΗΝΙΚΗ ΔΗΜΟΚΡΑΤΙΑ<br/>ΑΠΟΚΕΝΤΡΩΜΕΝΗ ΔΙΟΙΚΗΣΗ<br/>ΠΕΛΛΗΝΗΣΟΥ-ΔΥΤΙΚΗΣ ΕΛΛΑΔΟΣ &amp; ΙΟΝΙΟΥ<br/>ΓΕΝΙΚΗ ΔΙΕΥΘΥΝΣΗ ΔΑΣΩΝ &amp;<br/>ΑΓΡΟΤΙΚΩΝ ΥΠΟΘΕΣΕΩΝ<br/>ΔΙΝΣΗ ΣΥΝΤΟΝΙΣΜΟΥ &amp; ΕΠΙΘΕΩΡΗΣΗΣ<br/>ΔΑΣΩΝ<br/>ΔΙΝΣΗ ΔΑΣΩΝ ΚΕΦΟΝΙΔΑΣ</p> <p>Ανήκει στην αριθμ.: 13671/1818/<br/>Απόφαση Γ.Γ.Α.Π.Δ.Ε.Α. &amp; Ι.</p> <p>ΑΠΟΣΠΑΣΜΑ ΧΑΡΤΗ Γ.Υ.Σ. με αριθμ.: 6145/1/3<br/>ΔΗΜΟΣ: Κερκιράκι<br/>Όψη: περιοχή Άνω Κετσελάου της Τοπικής Κοινότητας Μαρμαριούλου Δημοτικής Ενότητας Ελασού Πιόνων<br/>ΚΑΙΜΑΚΑ: 1: 5.000 &amp; 1:2000</p> | <p>ΥΠΟΜΝΗΜΑ:</p> | <p>Καμένη έκταση έκταση με τα στοιχεία 1,2,3,4 συνολικού εμβαδού 20,956 στρεμ. (έκτοσφορα τμήματα εμβαδού 5,385+6,070+8,888+0,613 στρεμ.) που κηρύσσεται αναδασοτόμα</p> <p>④ ② ③ ①</p> | <p>Αρριστόλα 19 - 11 - 2012</p> <p>Η -<br/>ΣΥΝΤΑΚΤΗΣ</p> <p>Nits-Pedlino Φορέας Ονήσιας ΔΑΣΟΠΟΝΟΣ</p> | <p>Αρριστόλα 19 - 11 - 2012</p> <p>Με Έγκριση Γ.Γ.Α.Π.Δ.Ε.Α. &amp; Ι.</p> <p>ΘΕΩΡΗΘΗΚΕ</p> <p>Αρριστόλα 19 - 11 - 2012</p> <p>Με Έγκριση Γ.Γ.Α.Π.Δ.Ε.Α. &amp; Ι.</p> <p>ΘΕΩΡΗΘΗΚΕ</p> <p>Πάτρα ... 26.11.2012</p> |
|---|------------------|---|---|---|

**ΕΘΝΙΚΟ ΤΥΠΟΓΡΑΦΕΙΟ**  
Για τεχνικούς λόγους στο σχεδιάγραμμα,  
έγινε σμίκρυνση, κατά ποσοστό 59%

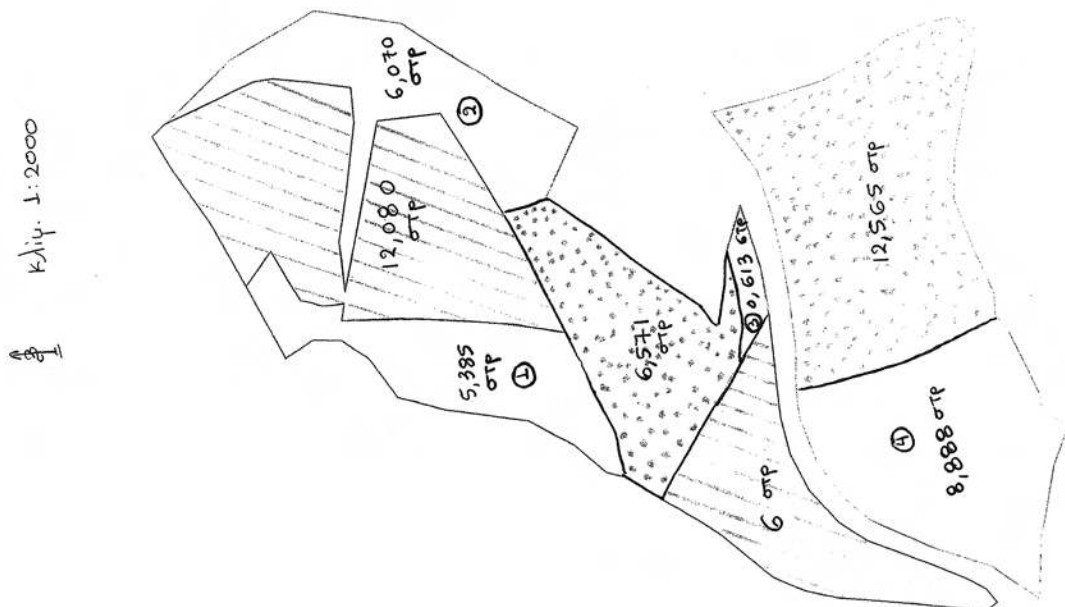

Αριθμ. 2583 (4)  
Κήρυξη ως αναδασωτέας, έκτασης εμβαδού Ε=1.804,47 τ.μ. στη θέση «Γκαγκανιά», Τ.Κ. Μολάων, Δ.Ε. Μολάων, Δήμου Μονεμβασίας, Περιφερειακής Ενότητας Λακωνίας

Ο ΓΕΝΙΚΟΣ ΓΡΑΜΜΑΤΕΑΣ  
ΑΠΟΚΕΝΤΡΩΜΕΝΗΣ ΔΙΟΙΚΗΣΗΣ  
ΠΕΛΟΠΟΝΝΗΣΟΥ, ΔΥΤΙΚΗΣ ΕΛΛΑΔΑΣ ΚΑΙ ΙΟΝΙΟΥ

Έχοντας υπόψη:

1. Τις διατάξεις των άρθρων 24 παρ. 1 και 117 παρ. 3 του Συντάγματος.
2. Τις διατάξεις των άρθρων 34 παρ. 4, 38 παρ. 1 και 41 § 1 και 3 του Ν.998/79 (ΦΕΚ 289Α/1979) «Περί προστασίας των δασών και των δασικών εν γένει εκτάσεων της Χώρας».
3. Τις διατάξεις του άρθρου 1 § 15 του Ν. 3208/2003 (ΦΕΚ 303Α/2003) «Προστασία των δασικών οικοσυστημάτων, κατάρτιση δασολογίου, ρύθμιση εμπραγμάτων δικαιωμάτων επί δασών και δασικών εν γένει εκτάσεων και άλλες διατάξεις».
4. Τις με αριθμ. 160417/1180/8.7.80 και 182447/3049/24.9.80 εγκύκλιες διαταγές του Υπουργείου Γεωργίας, που αναφέρονται στο εν λόγω θέμα.
5. Τις διατάξεις του Ν. 3852/2010 (ΦΕΚ 87Α/2010) «Νέα Αρχιτεκτονική της Αυτοδιοίκησης και της Αποκεντρωμένης Διοίκησης-Πρόγραμμα Καλλικράτης».
6. Το Π.Δ. 139/2010 (ΦΕΚ 232Α/2010) «Οργανισμός της Αποκεντρωμένης Διοίκησης Πελοποννήσου, Δυτικής Ελλάδας και Ιονίου».
7. Την πράξη 40/29-12-2010 του Υπουργικού Συμβουλίου (ΦΕΚ 247Α/2010) «Διαπίστωση της παύσης εκ του Νόμου των Γενικών Γραμματέων των Περιφερειών και διορισμός Γενικών Γραμματέων στις Αποκεντρωμένες Διοικήσεις του Κράτους».
8. Την υπ αριθμ 2309/14-11-2012 πρόταση του Δασαρχείου Μολάων, για κήρυξη της ανωτέρω έκτασης ως αναδασωτέας λόγω εκχέρσωσης.
9. Το υπ αριθμ. 221525/4195/21-9-2011 έγγραφο του ΥΠΕΚΑ, αποφασίζουμε:

Κηρύσσουμε ως αναδασωτέα με σκοπό την αποκατάσταση με φυσική αναγέννηση, της προϋπάρχουσας δασικής βλάστησης, η οποία καλυπτόταν από αείφυλλων πλατύφυλλων (θάμνοι πουρναριού, άγριας ελιάς, και σχίνου) σε ποσοστό 60 % έως 70 % περίπου, που καταστράφηκε από εκχέρσωση, της κατηγορίας της παραγράφου 5 του άρθρου 3 του Ν. 998/79 «Περί προστασίας των δασών και των δασικών εν γένει εκτάσεων της Χώρας», όπως αυτή αναριθμήθηκε και ισχύει σύμφωνα με την παράγραφο 1, του άρθρου 9, του Ν. 3818/10, (ΦΕΚ-17 Α/16-2-2010), ιδιωτικής δασικής έκτασης εμβαδού Ε=1.804,47 τ.μ. στη θέση «Γκαγκανιά», Τ.Κ. Μολάων, Δ.Ε. Μολάων, Δήμου Μονεμβασίας, Περιφερειακής Ενότητας Λακωνίας.

Η έκταση αυτή υπό στοιχεία (1, 2, 3, 4, 5, 1) εμβαδού 1.804,47 τ.μ. έχει κορυφές εξαρτημένες στο σύστημα απόλυτων συντεταγμένων ΕΓΣΑ - 87, όπως φαίνεται στο συνημμένο και θεωρημένο με ημερομηνία 12-11-2012 από τον Δασάρχη Μολάων, τοπογραφικό διάγραμμα, κλίμακας 1: 1000 το οποίο συνέταξε στις 12-11-2012 ο Δασολόγος του Δασαρχείου Μολάων Καραγιαννάκος Γεώργιος, απεικονίζεται σε απόσπασμα χάρτη εκδόσεως Γ.Υ.Σ. κλίμακας 1:5000 (Φ.Χ. 7365-5), με όρια:

Βόρεια: Με δασική έκταση.

Νότια: Με δασική έκταση.

Ανατολικά: Με αγρό 295/6-2-1987 βεβαίωση.

Δυτικά: Με δασική έκταση.

Κατά της ανωτέρω Απόφασης, υπάρχει η δυνατότητα άσκησης αίτησης ακύρωσης, ενώπιον του (οικείου) τριμελούς Διοικητικού Εφετείου, εντός εξήντα (60) ημερών από την επομένη της δημοσίευσής ή της κοινοποίησής της.

Η απόφαση αυτή να δημοσιευθεί στην Εφημερίδα της Κυβερνήσεως.

Πάτρα, 21 Δεκεμβρίου 2012

Ο Γενικός Γραμματέας  
Αποκεντρωμένης Διοίκησης  
ΕΜΜΑΝΟΥΗΛ Α. ΑΓΓΕΛΑΚΑΣ

ΤΟΠΟΓΡΑΦΙΚΟ ΔΙΑΓΡΑΜΜΑ  
 ΕΚΧΕΡΣΩΘΕΙΣΑΣ ΔΑΣΙΚΗΣ ΕΚΤΑΣΗΣ  
 ΘΕΣΗ "ΓΚΑΓΚΑΝΙΑ" Δ.Ε ΜΟΛΑΩΝ ΔΗΜΟΥ ΜΟΝΕΜΒΑΣΙΑΣ  
 ΕΜΒΑΔΟΝ = 1.804,47 μ2  
 ΚΛΙΜΑΚΑ 1:1000

απόσπασμα χάρτη ΓΥΣ 1:5000 7365-5

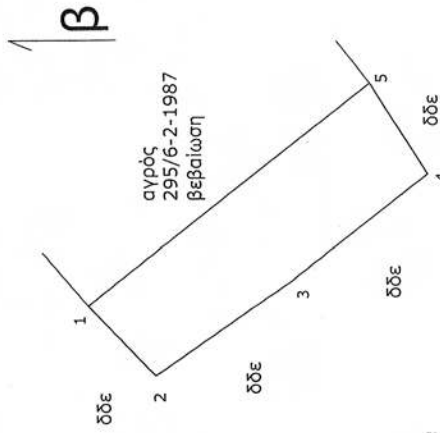
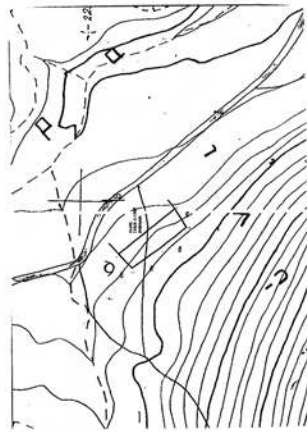

ΕΜΒΑΔΟΝ 1804,47 Μ2

- 1 X=396254.21 Y=4078021.85
- 2 X=396239.00 Y=4078007.00
- 3 X=396259.00 Y=4077977.00
- 4 X=396283.00 Y=4077946.00
- 5 X=396303.53 Y=4077958.87

Το στοιχείο λήφθηκε με GPS χερός τύπου THALES MOBILE MAPPER

Α.Π.Π.Α. 2583/2012

Πότελα 21-11-2012  
 ΚΑΡΑΓΙΑΝΝΑΚΟΣ ΓΕΩΡΓΙΟΣ  
 ΔΑΣΟΛΟΓΟΣ



ΜΟΛΑΟΙ 12-11-2012  
 Ο ΣΥΝΤΑΚΤΗΣ

ΚΑΡΑΓΙΑΝΝΑΚΟΣ ΓΕΩΡΓΙΟΣ  
 ΔΑΣΟΛΟΓΟΣ

ΘΕΩΡΗΘΗΚΕ  
 ΜΟΛΑΟΙ 12-11-2012  
 Ο ΔΑΣΑΡΧΗΣ



**ΕΘΝΙΚΟ ΤΥΠΟΓΡΑΦΕΙΟ**  
 Για τεχνικούς λόγους στο σχεδιάγραμμα,  
 έγινε σμίκρυνση, κατά ποσοστό 59%

ΑΠΟ ΤΟ ΕΘΝΙΚΟ ΤΥΠΟΓΡΑΦΕΙΟ

ΚΑΠΟΔΙΣΤΡΙΟΥ 34 \* ΑΘΗΝΑ 104 32 \* ΤΗΛ. 210 52 79 000 \* FAX 210 52 21 004

