



ΕΦΗΜΕΡΙΣ ΤΗΣ ΚΥΒΕΡΝΗΣΕΩΣ

ΤΗΣ ΕΛΛΗΝΙΚΗΣ ΔΗΜΟΚΡΑΤΙΑΣ

ΤΕΥΧΟΣ ΤΕΤΑΡΤΟ

Αρ. Φύλλου 377

31 Ιουλίου 2013

ΠΕΡΙΕΧΟΜΕΝΑ

ΑΠΟΦΑΣΕΙΣ

- Κήρυξη ως αναδασωτέου δημόσιου δάσους, εμβαδού 2,20480 στρ. στη θέση «Καλογερικό» περιφέρειας Δ.Κ. Αταλάντης, Δήμου Λοκρών, του Νομού Φθιώτιδας..... 1
- Κήρυξη ως αναδασωτέου δημόσιου δάσους, εμβαδού 3,59792 στρ. στη θέση «Σερμάτινα» οικισμού Λογού, περιφέρειας Δ.Κ. Αγ. Κων/νου, Δήμου Μώλου - Αγ. Κων/νου, του Νομού Φθιώτιδας..... 2
- Κήρυξη ως αναδασωτέου δημόσιου δάσους, εμβαδού 1,18961 στρ. στη θέση «Κοκκινόβραχος» περιφέρειας Τ.Κ. Κυρτώνης, Δήμου Λοκρών, του Νομού Φθιώτιδας..... 3
- Κήρυξη ως αναδασωτέας δημόσιας δασικής έκτασης με εμβαδόν (646,93 τ.μ.) στη θέση «Ακώνες» της τοπικής κοινότητας Αλιγοί της δημοτικής ενότητας Πελεκάνου Δήμου Κανδάνου-Σελίνου νομού Χανίων..... 4

ΑΠΟΦΑΣΕΙΣ

- Αριθμ. 2516/129431 (1)
Κήρυξη ως αναδασωτέου δημόσιου δάσους, εμβαδού 2,20480 στρ. στη θέση «Καλογερικό» περιφέρειας Δ.Κ. Αταλάντης, Δήμου Λοκρών, του Νομού Φθιώτιδας.

Η ΓΕΝΙΚΗ ΓΡΑΜΜΑΤΕΑΣ ΑΠΟΚΕΝΤΡΩΜΕΝΗΣ ΔΙΟΙΚΗΣΗΣ ΘΕΣΣΑΛΙΑΣ - ΣΤΕΡΕΑΣ ΕΛΛΑΔΑΣ

Έχοντας υπόψη:

1 Τις διατάξεις των άρθρων 24 παρ. 1 και 117 παρ. 3 του Συντάγματος.

2 Τις διατάξεις του Ν. 2503/97 «Διοίκηση, οργάνωση, στελέχωση της Περιφέρειας, ρύθμιση θεμάτων για την τοπική αυτοδιοίκηση και άλλες διατάξεις» (ΦΕΚ 107 Α').

3 Τις διατάξεις του Ν. 998/79 «Περί προστασίας των δασών και των δασικών εν γένει εκτάσεων της χώρας» (ΦΕΚ 289 Α') όπως τροποποιήθηκαν με τον Ν. 3208/03 (ΦΕΚ 303 Α'), άρθρο 36 Ν. 3698/2008 (ΦΕΚ 189 Α') και άρθρο 9 Ν. 3818/10 (ΦΕΚ 17 Α') και συγκεκριμένα:

- α) του άρθρου 41 παρ. 1
β) του άρθρου 38 παρ. 1

4 Τις διαταγές του Υπουργείου Αγροτικής Ανάπτυξης και τροφίμων:

- α) 160417/1180/8-7-80
β) 182447/3049/24-9-80
γ) 204262/4545/23-11 -2010

5. Την υπ' αριθμ. 1669/33104/31-3-2011 απόφαση της Γ.Γ.Α.Δ.Θ.Στ.Ε «Μεταβίβαση δικαιώματος υπογραφής κ.λπ. στους Δ/ντές Δασών των Νομών» (ΦΕΚ 648/2011/τ. Β').

6. Την υπ' αριθμ. 2375/125709/03-07-2013 πρόταση του Δασαρχείου Αταλάντης από την οποία προκύπτει ότι η έκταση που αναφέρεται στο θέμα είχε κατά το χρόνο καταστροφής της, που έγινε από πυρκαγιά στις 24-04-2013, δασικό χαρακτήρα κατά την έννοια του άρθρου 3 παρ. 1 του Ν. 998/79, όπως τροποποιήθηκε και ισχύει σήμερα, καλυπτόμενη από δασική βλάστηση αιφυλλων πλατύφυλλων σε ποσοστό 30-70% και ως εκ τούτου επιβάλλεται η κήρυξη της ως αναδασωτέας, αποφασίζουμε:

Κηρύσσουμε ως αναδασωτέο το δημόσιο δάσος εμβαδού 2,20480 στρ. στη θέση «Καλογερικό» περιφέρειας Δ.Κ. Αταλάντης, Δήμου Λοκρών, του Νομού Φθιώτιδας, με σκοπό αφ' ενός μεν την διατήρηση του δασικού του χαρακτήρα, ώστε να αποκλειστεί η διάθεσή του για άλλο προορισμό αφ' ετέρου δε την επαναδημιουργία της δασικής βλάστησης με φυσική αναγέννηση. Προσδιορίζεται από τα στοιχεία:

Τμήμα 1 (1-2-3-4-5-6-7-1) όπως φαίνεται στο συνημμένο διάγραμμα που συνοδεύει την απόφαση αυτή και έχει όρια:

Ανατολικά: Με δημόσια έκταση δασικού χαρακτήρα.

Δυτικά: Με δημόσια έκταση δασικού χαρακτήρα.

Βόρεια: Με έκταση μη δασικού χαρακτήρα σήμερα.

Νότια: Με έκταση μη δασικού χαρακτήρα σήμερα.

Επιτρέπεται υποβολή κατ' αυτής αίτησης ακύρωσης στο αρμόδιο Διοικητικό Εφετείο (άρθρο 47 Ν. 3900/2010 - ΦΕΚ 213 Α') μέσα σε προθεσμία εξήντα (60) ημερών, που αρχίζει από την επομένη της δημοσίευσής της (άρθρο 46 Π.Δ. 18/89 - ΦΕΚ 8 /Α').

Από τις διατάξεις της απόφασης αυτής δεν προκαλείται δαπάνη σε βάρος του Κρατικού Προϋπολογισμού.

Η απόφαση αυτή να δημοσιευθεί στην Εφημερίδα της Κυβερνήσεως.

Λαμία, 10 Ιουλίου 2013

Με εντολή Γενικού Γραμματέα
Αποκεντρωμένης Διοίκησης
Ο Διευθυντής Δασών Ν. Φθιώτιδας
ΙΩΑΝΝΗΣ ΗΛ. ΠΑΠΑΝΔΡΕΟΥ

ΤΟΠΟΓΡΑΦΙΚΟ ΔΙΑΓΡΑΜΜΑ

Αναδασωτέας δημόσιας έκτασης δασικού χαρακτήρα, εμβαδού:2,204.80 στρεμ. τμήμα 1(1-2-3...7-1) στη θέση «Καλογερίκο» δ.κ. Αταλάντης του Δήμου Λοκρών, που κήκε από πυρκαγιά στις 24-04-2013.

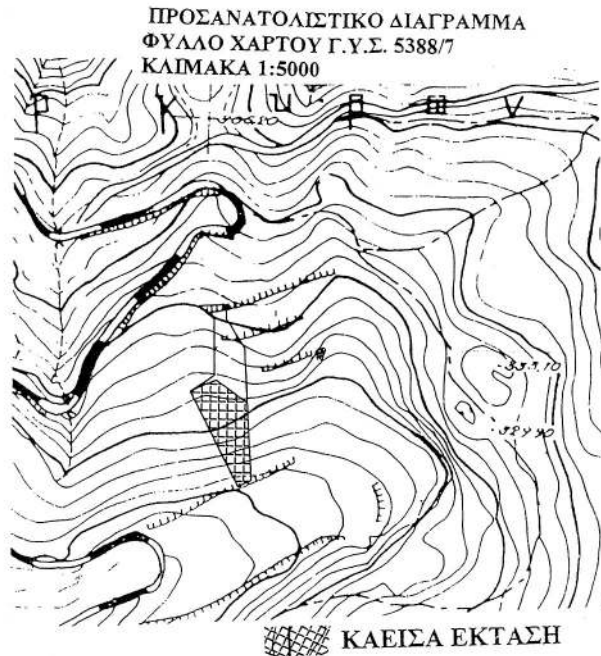
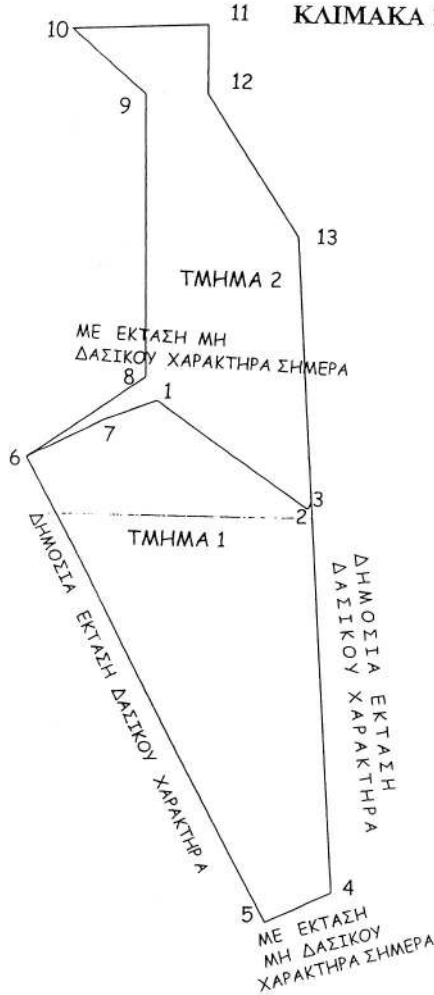

ΤΜΗΜΑ 1
ΠΙΝΑΚΑΣ ΣΥΝΤΕΤΑΓΜΕΝΩΝ ΕΓΣΑ '87
ΕΜΒΑΔΟ : 2.204,80 Τ.Μ.

- 1. X=416624.9894 Y=4274264.5464
- 2. X=416649.4784 Y=4274247.1828
- 3. X=416649.9925 Y=4274248.3824
- 4. X=416654.4255 Y=4274185.2505
- 5. X=416643.9645 Y=4274180.2369
- 6. X=416604.0000 Y=4274255.0000
- 7. X=416616.4425 Y=4274261.2889

ΠΙΝΑΚΑΣ ΑΠΟΣΤΑΣΕΩΝ ΜΕΤΑΞΥ ΣΗΜΕΙΩΝ ΣΕ ΜΕΤΡΑ	
1-2	30,02
2-3	1,31
3-4	63,29
4-5	11,60
5-6	84,77
6-7	13,94
7-1	9,15

Ανήκει στην αριθμ. 7516/129431/2013 Απόφασή μας Με εντολή Γ.Γ.Α.Δ.Θ.Σ.Ε

-Ο-

Δ/ντης Δασών Ν. Φθ/δας



ΕΘΝΙΚΟ ΤΥΠΟΓΡΑΦΕΙΟ

Για τεχνικούς λόγους στο σχεδιάγραμμα, έγινε σμίκρυνση, κατά ποσοστό 81%

Αταλάντη 03-07-2013

Ο ΣΥΝΤΑΚΤΗΣ

ΒΑΣΙΚΗ ΤΣΟΧΑΝΤΑΡΗ
ΔΑΣΟΠΟΝΟΣ

Αριθμ. 2515/129429

(2)

Κήρυξη ως αναδασωτέου δημόσιου δάσους, εμβαδού 3,59792 στρ. στη θέση «Σερμάτινα» οικισμού Λογγού, περιφέρειας Δ.Κ. Αγ. Κων/νου, Δήμου Μώλου - Αγ. Κων/νου, του Νομού Φθιώτιδας.

Η ΓΕΝΙΚΗ ΓΡΑΜΜΑΤΕΑΣ ΑΠΟΚΕΝΤΡΩΜΕΝΗΣ ΔΙΟΙΚΗΣΗΣ ΘΕΣΣΑΛΙΑΣ - ΣΤΕΡΕΑΣ ΕΛΛΑΔΑΣ

Έχοντας υπόψη:

1. Τις διατάξεις των άρθρων 24 παρ. 1 και 117 παρ. 3 του Συντάγματος.

2. Τις διατάξεις του Ν. 2503/97 «Διοίκηση, οργάνωση, στελέχωση της Περιφέρειας, ρύθμιση θεμάτων για την τοπική αυτοδιοίκηση και άλλες διατάξεις» (ΦΕΚ 107 Α').

3. Τις διατάξεις του Ν. 998/79 «Περί προστασίας των δασών και των δασικών εν γένει εκτάσεων της χώρας» (ΦΕΚ 289 Α') όπως τροποποιήθηκαν με τον Ν. 3208/03 (ΦΕΚ 303 Α'), άρθρο 36 Ν. 3698/2008 (ΦΕΚ 189 Α') και άρθρο 9 Ν. 3818/10 (ΦΕΚ 17 Α') και συγκεκριμένα:

α) του άρθρου 41 παρ. 1

β) του άρθρου 38 παρ. 1

4. Τις διαταγές του Υπουργείου Αγροτικής Ανάπτυξης και τροφίμων:

α) 160417/1180/8-7-80

β) 182447/3049/24-9-80

γ) 204262/4545/23-11 -2010

5. Την υπ' αριθμ. 1669/33104/31-3-2011 απόφαση της Γ.Γ.Α.Δ.Θ.Στ.Ε «Μεταβίβαση δικαιώματος υπογραφής κ.λπ. στους Δ/ντές Δασών των Νομών» (ΦΕΚ 648/2011/τ. Β').

6. Την υπ' αριθμ. 2374/125707/03-07-2013 πρόταση του Δασαρχείου Αταλάντης από την οποία προκύπτει ότι η έκταση που αναφέρεται στο θέμα είχε κατά το χρόνο καταστροφής της, που έγινε από πυρκαγιά στις 19-04-2013, δασικό χαρακτήρα κατά την έννοια του άρθρου 3 παρ. 1 του Ν. 998/79, όπως τροποποιήθηκε και ισχύει

σήμερα, καλυπτόμενη από χαλέπιο πεύκη, με υπόροφο αιφυλλών πλατύφυλλων σε ποσοστό 40-80% και ως εκ τούτου επιβάλλεται η κήρυξή της ως αναδασωτέας, αποφασίζουμε:

Κηρύσσουμε ως αναδασωτέο το δημόσιο δάσος εμβαδού 3,59792 στρ. στη θέση «Σερμάτινα» οικισμού Λογγού, περιφέρειας Δ.Κ. Αγ. Κων/νου, Δήμου Μώλου - Αγ. Κων/νου, του Νομού Φθιώτιδας, με σκοπό αφ' ενός μεν την διατήρηση του δασικού του χαρακτήρα, ώστε να αποκλειστεί η διάθεση του για άλλο προορισμό αφ' ετέρου δε την επαναδημιουργία της δασικής βλάστησης με φυσική αναγέννηση.

Προσδιορίζεται από τα στοιχεία: 1-2-3-4-5-6-7-1 όπως φαίνεται στο συνημμένο διάγραμμα που συνοδεύει την απόφαση αυτή και έχει όρια:

Ανατολικά: Με δημόσια έκταση δασικού χαρακτήρα.

Δυτικά: Με δημόσια έκταση δασικού χαρακτήρα.

Βόρεια: Με έκταση μη δασικού χαρακτήρα σήμερα.

Νότια: Με δημόσια έκταση δασικού χαρακτήρα.

Επιτρέπεται υποβολή κατ' αυτής αίτησης ακύρωσης στο αρμόδιο Διοικητικό Εφετείο (άρθρο 47 Ν. 3900/2010 - ΦΕΚ 213 Α') μέσα σε προθεσμία εξήντα (60) ημερών, που αρχίζει από την επομένη της δημοσίευσης της (άρθρο 46 Π.Δ. 18/89 - ΦΕΚ 8/Α').

Από τις διατάξεις της απόφασης αυτής δεν προκαλείται δαπάνη σε βάρος του Κρατικού Προϋπολογισμού.

Η απόφαση αυτή να δημοσιευθεί στην Εφημερίδα της Κυβερνήσεως.

Λαμία, 10 Ιουλίου 2013

Με εντολή Γενικού Γραμματέα
Αποκεντρωμένης Διοίκησης
Ο Διευθυντής Δασών Ν. Φθιώτιδας
ΙΩΑΝΝΗΣ ΗΛ. ΠΑΠΑΝΔΡΕΟΥ

ΤΟΠΟΓΡΑΦΙΚΟ ΔΙΑΓΡΑΜΜΑ

Αναδασωτέας δημόσιας έκτασης δασικού χαρακτήρα, εμβαδού:3,597.92 στρεμ. τμήμα 1(1-2-3...7-1) στη θέση «Σερμάτινα» περιοχής οικισμού Λογγού δ.κ. Αγ. Κων/νου του Δήμου Λοκρών, που κήκε από πυρκαγιά στις 19-04-2013.

ΚΛΙΜΑΚΑ 1:1000

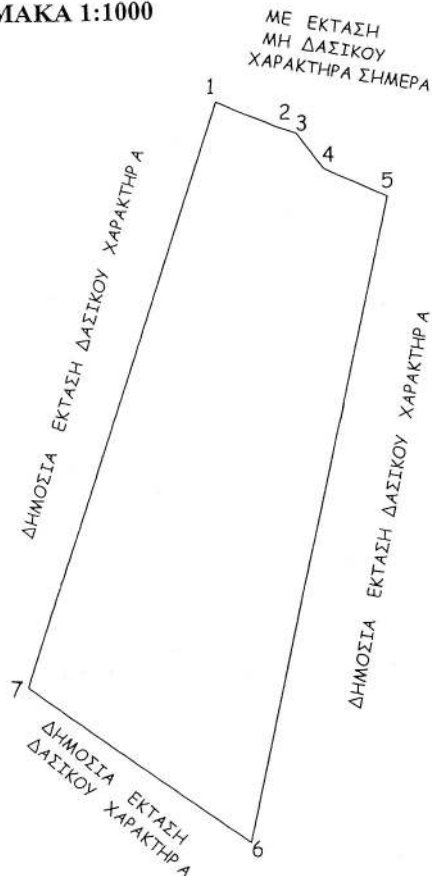

ΠΡΟΣΑΝΑΤΟΛΙΣΤΙΚΟ ΔΙΑΓΡΑΜΜΑ
ΦΥΛΛΟ ΧΑΡΤΟΥ Γ.Υ.Σ. 5376/6
ΚΛΙΜΑΚΑ 1:5000

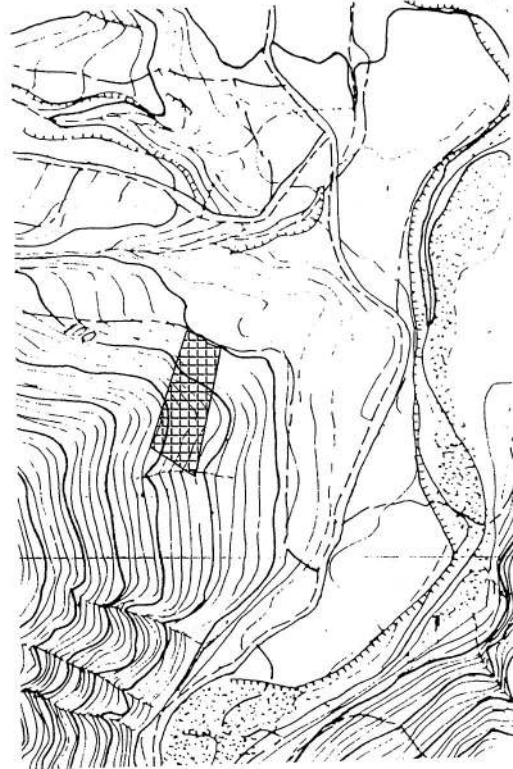

ΚΑΙΣΙΑ ΕΚΤΑΣΗ

ΠΙΝΑΚΑΣ ΣΥΝΤΕΤΑΓΜΕΝΩΝ ΕΓΣΑ '87
ΕΜΒΑΔΟ : 3.597,92 Τ.Μ.

1. X=403766.189 Y=4287693.947
2. X=403775.389 Y=4287690.347
3. X=403778.989 Y=4287689.147
4. X=403783.389 Y=4287683.547
5. X=403793.389 Y=4287679.147
6. X=403772.628 Y=4287576.220
7. X=403736.742 Y=4287600.476

ΠΙΝΑΚΑΣ
ΑΠΟΣΤΑΣΕΩΝ
ΜΕΤΑΞΥ
ΣΗΜΕΙΩΝ ΣΕ
ΜΕΤΡΑ

1-2	9,88
2-3	3,79
3-4	7,12
4-5	10,93
5-6	105
6-7	43,32
7-1	98

ΕΘΝΙΚΟ ΤΥΠΟΓΡΑΦΕΙΟ

Για τεχνικούς λόγους στο σχεδιάγραμμα,
έγινε σμίκρυνση, κατά ποσοστό 82%

Ανήκει στην αριθμ. 2515/129429/2013

Απόφασή μας

Με εντολή Γ.Γ.Α.Δ.Θ.Σ.Ε

-Ο-

Δ/ντής Δασών Ν. Φθ/δας



Αταλάντη 03-07-2013

Ο
ΣΥΝΤΑΚΤΗΣ

ΒΑΣΙΛΙΚΗ ΤΣΟΧΑΝΤΑΡΗ
ΔΑΣΟΠΟΝΟΣ

Αριθμ. 2514/129427

(3)

Κήρυξη ως αναδασωτέου δημόσιου δάσους, εμβαδού 1,18961 στρ. στη θέση «Κοκκινόβραχος» περιφέρειας Τ.Κ. Κυρτώνης, Δήμου Λοκρών, του Νομού Φθιώτιδας.

Η ΓΕΝΙΚΗ ΓΡΑΜΜΑΤΕΑΣ ΑΠΟΚΕΝΤΡΩΜΕΝΗΣ ΔΙΟΙΚΗΣΗΣ ΘΕΣΣΑΛΙΑΣ - ΣΤΕΡΕΑΣ ΕΛΛΑΔΑΣ

Έχοντας υπόψη:

1. Τις διατάξεις των άρθρων 24 παρ. 1 και 117 παρ. 3 του Συντάγματος.

2. Τις διατάξεις του Ν. 2503/97 «Διοίκηση, οργάνωση, στελέχωση της Περιφέρειας, ρύθμιση θεμάτων για την τοπική αυτοδιοίκηση και άλλες διατάξεις» (ΦΕΚ 107 Α').

3. Τις διατάξεις του Ν. 998/79 «Περί προστασίας των δασών και των δασικών εν γένει εκτάσεων της χώρας» (ΦΕΚ 289 Α') όπως τροποποιήθηκαν με τον Ν. 3208/03 (ΦΕΚ 303 Α'), άρθρο 36 Ν. 3698/2008 (ΦΕΚ 189Α') και άρθρο 9 Ν. 3818/10 (ΦΕΚ 17 Α') και συγκεκριμένα:

α) του άρθρου 41 παρ. 1

β) του άρθρου 38 παρ. 1

4. Τις διαταγές του Υπουργείου Αγροτικής Ανάπτυξης και τροφίμων:

α) 160417/1180/8-7-80

β) 182447/3049/24-9-80

γ) 204262/4545/23-11 -2010

5. Την υπ' αριθμ. 1669/33104/31-3-2011 απόφαση της Γ.Γ.Α.Δ.Θ.Στ.Ε «Μεταβίβαση δικαιώματος υπογραφής κ.λπ. στους Δ/ντές Δασών των Νομών» (ΦΕΚ 648/2011/τ. Β').

6. Την υπ' αριθμ. 2373/125702/03-07-2013 πρόταση του Δασαρχείου Αταλάντης από την οποία προκύπτει ότι η έκταση που αναφέρεται στο θέμα είχε κατά το χρόνο καταστροφής της, που έγινε από πυρκαγιά στις 25-04-2013, δασικό χαρακτήρα κατά την έννοια του άρθρου

3 παρ. 1 του Ν. 998/79, όπως τροποποιήθηκε και ισχύει σήμερα, καλυπτόμενη από δασική βλάστηση αειφύλλων πλατύφυλλων σε ποσοστό 40-80% και ως εκ τούτου επιβάλλεται η κήρυξη της ως αναδασωτέας, αποφασίζουμε:

Κηρύσσουμε ως αναδασωτέο το δημόσιο δάσος εμβαδού 1,18961 στρ. στη θέση «Κοκκινόβραχος» περιφέρειας Τ.Κ. Κυρτώνης, Δήμου Λοκρών, του Νομού Φθιώτιδας, με σκοπό αφ' ενός μεν την διατήρηση του δασικού του χαρακτήρα, ώστε να αποκλειστεί η διάθεση του για άλλο προορισμό αφ' ετέρου δε την επαναδημιουργία της δασικής βλάστησης με φυσική αναγέννηση.

Προσδιορίζεται από τα στοιχεία: 1-2-3-4-5-1 όπως φαίνεται στο συνημμένο διάγραμμα που συνοδεύει την απόφαση αυτή και έχει όρια:

Ανατολικά: Με δημόσια έκταση δασικού χαρακτήρα.

Δυτικά: Με δημόσια έκταση δασικού χαρακτήρα.

Βόρεια: Με έκταση μη δασικού χαρακτήρα σήμερα.

Νότια: Με δημόσια έκταση δασικού χαρακτήρα.

Επιτρέπεται υποβολή κατ' αυτής αίτησης ακύρωσης στο αρμόδιο Διοικητικό Εφετείο (άρθρο 47 Ν. 3900/2010 - ΦΕΚ 213 Α') μέσα σε προθεσμία εξήντα (60) ημερών, που αρχίζει από την επομένη της δημοσίευσης της (άρθρο 46 Π.Δ. 18/89 - ΦΕΚ 8 /Α').

Από τις διατάξεις της απόφασης αυτής δεν προκαλείται δαπάνη σε βάρος του Κρατικού Προϋπολογισμού.

Η απόφαση αυτή να δημοσιευθεί στην Εφημερίδα της Κυβερνήσεως.

Λαμία, 10 Ιουλίου 2013

Με εντολή Γενικού Γραμματέα

Αποκεντρωμένης Διοίκησης

Ο Διευθυντής Δασών

ΙΩΑΝΝΗΣ ΗΛ. ΠΑΠΑΝΔΡΕΟΥ

ΤΟΠΟΓΡΑΦΙΚΟ ΔΙΑΓΡΑΜΜΑ

Αναδασωτέας δημόσιας έκτασης δασικού χαρακτήρα , εμβαδού:1,189.61 στρεμ. (1-2-3...5-1) στη θέση «Κοκκινόβραχος» τ.κ. Κυρτώνης του Δήμου Λοκρών , που κήκε από πυρκαγιά στις 25-04-2013 .

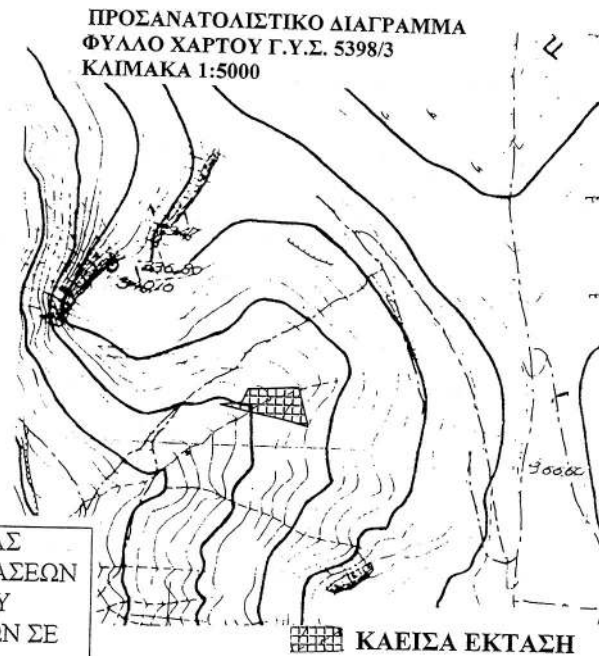

ΠΙΝΑΚΑΣ ΣΥΝΤΕΤΑΓΜΕΝΩΝ ΕΓΣΑ '87
ΕΜΒΑΔΟ : 1.189,61Τ.Μ.

1. X=417532.6726 Y=4269134.9027
2. X=417541.5486 Y=4269104.0846
3. X=417470.4428 Y=4269119.1601
4. X=417487.0534 Y=4269121.5028
5. X=417491.7565 Y=4269132.4722

ΠΙΝΑΚΑΣ ΑΠΟΣΤΑΣΕΩΝ ΜΕΤΑΞΥ ΣΗΜΕΙΩΝ ΣΕ ΜΕΤΡΑ

1-2	32,07
2-3	72,69
3-4	16,77
4-5	11,94
5-1	40,99

Ανήκει στην αριθμ.Δ.Σ.Κ.Α. / 129427 / 2013
Απόφασή μας
Με εντολή Γ.Γ.Α.Δ.Θ.Σ.Ε.
-Ο-

Αντής Δασών Ν. Φθ/δας

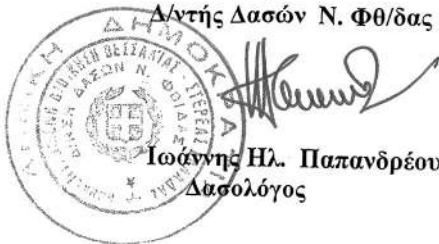

ΕΛΕΓΧΘΗΚΕ

Αταλάντη 03-07-2013

ΔΗΜΟ ΔΑΣΑΡΧΗΣ



Αταλάντη 03-07-2013

Ο
ΣΥΝΤΑΚΤΗΣ

ΒΑΣΙΛΙΚΗ ΤΣΟΧΑΝΤΑΡΗ
ΔΑΣΟΠΟΝΟΣ

ΕΘΝΙΚΟ ΤΥΠΟΓΡΑΦΕΙΟ
Για τεχνικούς λόγους στο σχεδιάγραμμα,
έγινε σμίκρυνση, κατά ποσοστό 81%

Αριθμ. 5110

(4)

Κήρυξη ως αναδασωτέας δημόσιας δασικής έκτασης με εμβαδόν (646,93 τ.μ.) στη θέση «Ακώνες» της τοπικής κοινότητας Αλιγοί της δημοτικής ενότητας Πελεκάνου Δήμου Κανδάνου-Σελίνου νομού Χανίων.

Ο ΓΕΝΙΚΟΣ ΓΡΑΜΜΑΤΕΑΣ
ΑΠΟΚΕΝΤΡΩΜΕΝΗΣ ΔΙΟΙΚΗΣΗΣ ΚΡΗΤΗΣ

Έχοντας υπόψη:

1. Τις διατάξεις του Ν. 3852/2010 «Νέα Αρχιτεκτονική της Αυτοδιοίκησης και της Αποκεντρωτικής Διοίκησης - Καλλικράτης».

2. Την υπ' αριθμ. 373/27-1-2011 (ΦΕΚ τ.Δ' 459/2011) απόφαση Γεν. Γραμματέα Αποκεντρωμένης Διοίκησης Κρήτης «Ορισμός εισηγητών και μεταβίβαση εξουσίας υπογραφής».

3. Τις διατάξεις του άρθρου 117 παραγρ. 3 του Συντάγματος των Ελλήνων.

4. Το Π.Δ. 136/2010 (ΦΕΚ Α' 229) Οργανισμός Αποκεντρωμένης Διοίκησης Κρήτης.

5. Τις διατάξεις του Ν. 998/1979 περί προστασίας των δασών κ.λπ. και ειδικότερα του άρθρου 3 όπως τροποποιήθηκε με τον Ν. 3208/2003, την παρ. 1 του άρθρου 38 και το άρθρου 41 παρ. 1 του Ν. 998/79.

6. Τις διαταγές του Υπουργείου Γεωργίας: α) 160417/1180/8-7-1980 και β) 182447/3049/24-9-1980.

7. Την υπ' αριθμ. 4775/22-6-2013 εισηγητική έκθεση της Δ/σης Δασών Χανίων με την οποία εισηγείται να κηρυχθεί αναδασωτέα η έκταση με εμβαδόν εξακόσια σαράντα έξι τετρ. μέτρα και ενενήντα τρία εκατοστά (646,93) στην θέση «Ακώνες» της τοπικής κοινότητας Αλιγοί της δημοτικής ενότητας Πελεκάνου του Δήμου Κανδάνου-Σελίνου όπως απεικονίζεται στο συνημμένο

απόσπασμα χάρτη κλίμακας 1:5000, η οποία καταλήφθηκε, εκχερσώθηκε και φυτεύθηκε παρανόμως και άνευ αδείας της αρμοδίας Δασικής Αρχής, αποφασίζουμε:

Κηρύσσουμε ως αναδασωτέα την παρανόμως εκχερσωμένη δημοσία δασική έκταση με τις παρακάτω συντεταγμένες κορυφών στο σύστημα ΕΓΣΑ 87.:

A=471166.3977, 391277.6805, B= 471137, 3912674,

Γ= 471122, 3912684, Δ= 471138, 391270

Η αναδασωτέα έκταση απεικονίζεται στο συνημμένο απόσπασμα χάρτη κλίμακας 1:5000 που είναι θεωρημένο από την Διευθύντρια Δασών Χανίων και προσαρτημένα στο παρόν έγγραφό μας.

Η αλλοιωμένη έκταση βρίσκεται βορειοδυτικά του χωριού Αλιγοί Δήμου Κανδάνου-Σελίνου, συνορεύει με δασικές εκτάσεις. Η κλίση του εδάφους είναι 20% περίπου, το έδαφος είναι βαθύ και η έκθεση ως προς τον ορίζοντα είναι Νότια. Πριν την αλλοίωση της η έκταση καλυπτόταν από θαμνώδη ξυλώδη θαμνώδη βλάστηση των ειδών κουμαριάς και ερεϊκίου, σε ποσοστό 50% όπως προκύπτει από τις όμορες εκτάσεις.

Ο σκοπός για τον οποίο κηρύσσεται αναδασωτέα η έκταση αυτή είναι η διατήρηση του δασικού χαρακτήρα αυτής, η αποκατάσταση με φυσική αναγέννηση της αλλοιωθείσας αυτοφυούς θαμνώδους βλάστησης, και ο αποκλεισμός της αυθαιρέτου και παρανόμου αλλαγής χρήσεως της εκτάσεως.

Η απόφαση αυτή να δημοσιευθεί στην Εφημερίδα της Κυβερνήσεως.

Ηράκλειο, 1 Ιουλίου 2013

Ο Γενικός Γραμματέας
Αποκεντρωμένης Διοίκησης
ΓΕΩΡΓΙΟΣ ΔΕΙΚΤΑΚΗΣ

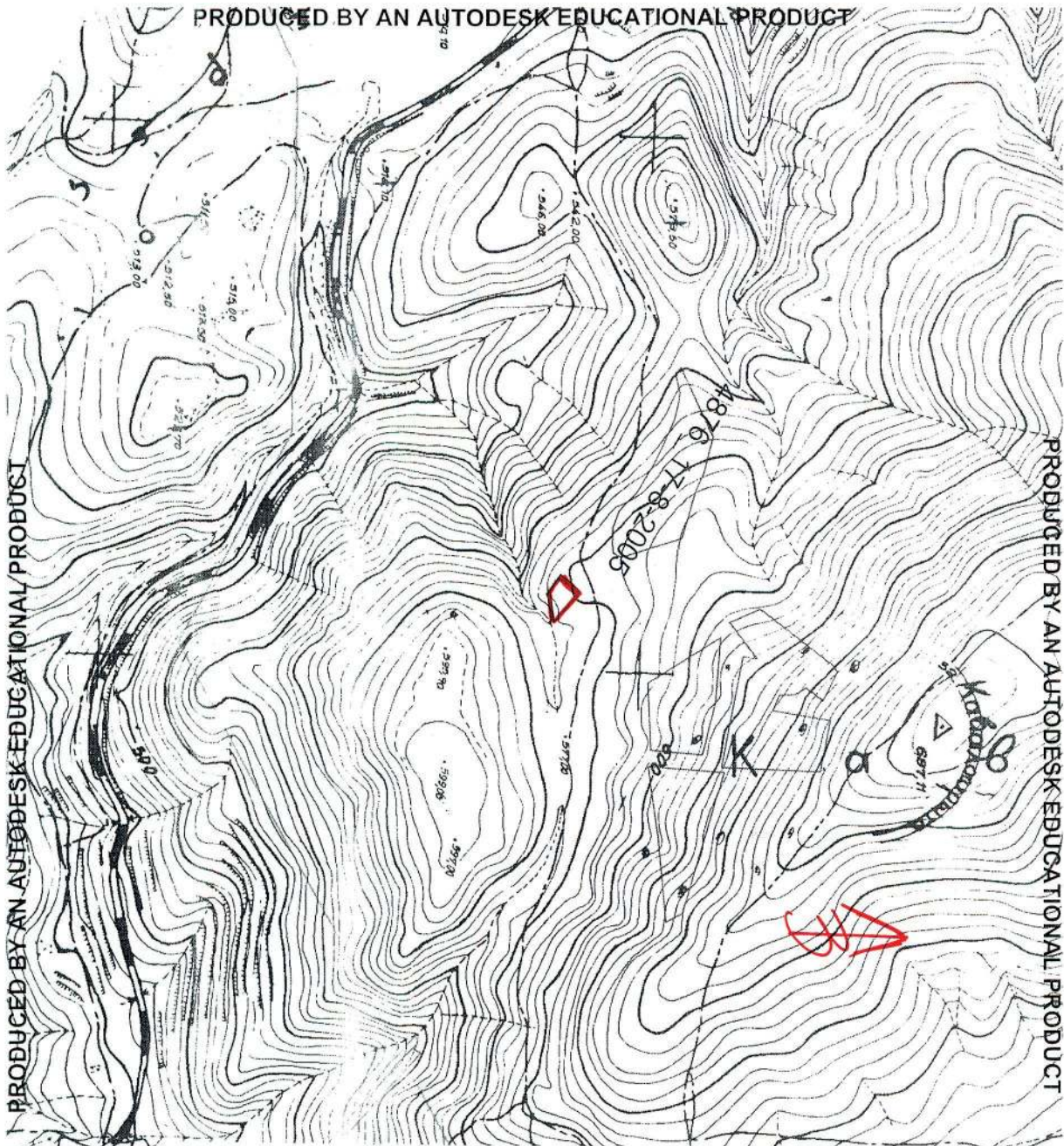

ΥΠΟΜΝΗΜΑ

Απόσπασμα χάρτη κλίμακας 1:5000 εκχερσωμένης δασικής έκτασης στην θέση "Ακόνες" τ.κ. Αλιγών δ.ε. Πελεκάνου Δήμου Κανδάνου-Σελίνου νομού Χανίων, εμβαδού (646,93 τ.μ.).
 Ανήκει στην υπ' αριθμ. 5110/10-7-2013 απόφαση του Γενικού Γραμματέα Αποκεντρωμένης Διοίκησης Κρήτης.

Η
 Συντάκτρια
 Μαρ. Φρουδάκη
 Δασολόγος

Ο
 Τμηματάρχης
 Ι. Φωτάκης
 Δασολόγος

Θεωρήθηκε
 Χανιά 6-8-2013
 Η Αντριά Δασών Χανίων
 Πωλ Σκλαβάκη
 Δασολόγος



ΕΘΝΙΚΟ ΤΥΠΟΓΡΑΦΕΙΟ
 Για τεχνικούς λόγους στο σχεδιάγραμμα, έγινε σμίκρυνση, κατά ποσοστό **81%**

