Signature Not Verified
Digitally signed by THEODOROS MOUMOURIS
Date: 2014.03.28 11:33:18 EET
Reason: Signed PDF (embedded)
Location: Athens, Ethniko Typografio




# ΕΦΗΜΕΡΙΣ ΤΗΣ ΚΥΒΕΡΝΗΣΕΩΣ

## ΤΗΣ ΕΛΛΗΝΙΚΗΣ ΔΗΜΟΚΡΑΤΙΑΣ

ΤΕΥΧΟΣ ΤΕΤΑΡΤΟ **Αρ. Φύλλου 105**

24 Μαρτίου 2014


## ΑΠΟΦΑΣΕΙΣ

Αριθμ. οικ. 1170

Κύρωση δασικού χάρτη της Τοπικής Κοινότητας Κατερίνης του Δήμου Κατερίνης του Νομού Πιερίας (άρθρο 17 Ν. 3889/2010).

Ο ΓΕΝΙΚΟΣ ΓΡΑΜΜΑΤΕΑΣ
ΑΠΟΚΕΝΤΡΩΜΕΝΗΣ ΔΙΟΙΚΗΣΗΣ
ΜΑΚΕΔΟΝΙΑΣ-ΘΡΑΚΗΣ

Έχοντας υπόψη:

1. Τις διατάξεις των άρθρων 13 έως 26, Ν. 3889/2010 (Φ.Ε.Κ. 182Α΄) «Χρηματοδότηση Περιβαλλοντικών Παρεμβάσεων, Πράσινο Ταμείο, Κύρωση Δασικών Χαρτών και άλλες διατάξεις.

2. Τις διατάξεις του άρθρου 28 του Ν. 2664/1998 «Εθνικό Κτηματολόγιο και άλλες διατάξεις» (Φ.Ε.Κ. 275Α΄).

3. Τις διατάξεις των άρθρων 5 και 8 του Ν. 3208/2003 (Φ.Ε.Κ. 303Α΄) «Προστασία των δασικών οικοσυστημάτων, κατάρτιση δασολογίου, ρύθμιση εμπραγμάτων δικαιωμάτων επί δασών και δασικών εν γένει εκτάσεων και άλλες διατάξεις».

4. Τις διατάξεις του Ν. 3818/2010 (Φ.Ε.Κ. 17Α΄), «Προστασία Δασών και Δασικών εκτάσεων του Ν. Αττικής, σύσταση Ειδικής Γραμματείας Επιθεώρησης Περιβάλλοντος και λοιπές διατάξεις».

5. Την 199284/707/14.2.010 (Φ.Ε.Κ. 2159 Β΄) απόφαση Υπουργού Π.Ε.Κ.Α. με την οποία καθορίστηκαν θέματα σχετικά με τις περιπτώσεις της παραγράφου 1 του άρθρου 21 του Ν. 3889/2010, όπως αυτή τροποποιήθηκε με την 115464/154/17-3-2011 (Φ.Ε.Κ. 525 Β΄) απόφαση του Υφυπουργού Π.Ε.Κ.Α. αντίστοιχη.

6. Το Ν.3861/2010 «Ενίσχυση της διαφάνειας με την υποχρεωτική ανάρτηση νόμων και πράξεων των κυβερνητικών, διοικητικών και αυτοδιοικητικών οργάνων στο διαδίκτυο «Πρόγραμμα Διαύγεια» και άλλες διατάξεις» (ΦΕΚ 112/Α/13-7-2010).

7. Το περιεχόμενο του δασικού χάρτη της Τοπικής Κοινότητας Κατερίνης του Δήμου Κατερίνης, που καταρτίστηκε και αναρτήθηκε σύμφωνα με τις ως άνω διατάξεις με το υπ' αριθμ. οικ. 4152/20-5-2013 και θεωρήθηκε με την υπ' αριθ. οικ. 3383/23-4-2013) απόφαση του Διευθυντή Δασών Ν. Πιερίας, σε εφαρμογή του άρθρου 17 παρ. 2 Ν. 3889/2010 (Φ.Ε.Κ. 182Α΄), κυρώνουμε

Το δασικό χάρτη της Τοπικής Κοινότητας Κατερίνης του Δήμου Κατερίνης του Νομού Πιερίας, ως προς τα τμήματα του που περικλείονται με πράσινο περίγραμμα και πράσινη διαγράμμιση, στο συνημμένο διάγραμμα και τον πίνακα (βάση δεδομένων) που συνοδεύει και αποτελούν αναπόσπαστο τμήμα του παρόντος.

Από τις εκτάσεις που απεικονίζονται σε αυτούς

α. Ως δάση και δασικές είτε κατά την παλαιότερη είτε κατά την πρόσφατη αεροφωτογράφιση, εξαιρούνται αυτές που έχουν ενταχθεί σε εγκεκριμένο ρυμοτομικό σχέδιο, εκτός αν αφορούν άλση ή πάρκα και

β. Ως δάση και δασικές στην παλαιότερη αεροφωτογράφιση, εξαιρούνται αυτές που έχουν περιληφθεί σε εποικιστικές εκτάσεις και χαρακτηρίστηκαν από τις Επιτροπές Απαλλοτριώσεων και τις Επιτροπές Οριστικών Διανομών ως μη δάση και μη δασικές.

Από την ημερομηνία δημοσίευσης της παρούσας ο ανωτέρω δασικός χάρτης καθίσταται οριστικός.

Ο οριστικός δασικός χάρτης τηρείται από το Τμήμα Δασικών Χαρτογραφήσεων της Δ/νσης Δασών Νομού Πιερίας.

Η απόφαση αυτή να δημοσιευθεί στην Εφημερίδα της Κυβερνήσεως.

Κατερίνη, 7 Φεβρουαρίου 2014

Ο Γενικός Γραμματέας Αποκεντρωμένης Διοίκησης
ΑΘΑΝΑΣΙΟΣ ΚΑΡΟΥΝΤΖΟΣ

**ΥΠΟΥΡΓΕΙΟ ΠΕΡΙΒΑΛΛΟΝΤΟΣ, ΕΝΕΡΓΕΙΑΣ & ΚΛΙΜΑΤΙΚΗΣ ΑΛΛΑΓΗΣ**
**ΚΤΗΜΑΤΟΛΟΓΙΟ Α.Ε.**

**ΑΠΟΚΕΝΤΡΩΜΕΝΗ ΔΙΟΙΚΗΣΗ ΜΑΚΕΔΟΝΙΑΣ - ΘΡΑΚΗΣ**
**ΓΕΝΙΚΗ ΔΙΕΥΘΥΝΣΗ ΔΑΣΩΝ ΚΑΙ ΑΓΡΟΤΙΚΩΝ ΥΠΟΘΕΣΕΩΝ**
**ΔΙΕΥΘΥΝΣΗ ΔΑΣΩΝ ΝΟΜΟΥ ΠΙΕΡΙΑΣ**
**ΤΜΗΜΑ ΔΑΣΙΚΩΝ ΧΑΡΤΟΓΡΑΦΗΣΕΩΝ**

# ΒΑΣΕΙΣ ΔΕΔΟΜΕΝΩΝ ΔΑΣΙΚΩΝ ΧΑΡΤΩΝ ΠΙΕΡΙΑΣ

(ΣΥΝΟΔΕΥΕΙ ΤΗΝ: οικ.1170/7-2-2014 Απόφαση του Γενικού Γραμματέα Αποκεντρωμένης Διοίκησης Μακεδονίας – Θράκης).

- ΟΤΑ ΚΑΤΕΡΙΝΗΣ

**ΣΥΝΤΑΞΗ ΧΑΡΤΩΝ:**

- ΟΜΙΚΡΟΝ Ε.Π.Ε

**ΕΛΕΓΧΟΣ ΧΑΡΤΩΝ Δ/ΝΣΗ ΔΑΣΩΝ ΠΙΕΡΙΑΣ:**

- ΠΕΤΡΟΣ ΠΑΠΑΠΕΤΡΟΥ, Δρ Δασολόγος – Περιβαλλοντολόγος
- ΚΩΝΣΤΑΝΤΙΝΟΣ ΓΑΛΗΝΟΣ, Δασολόγος – Περιβαλλοντολόγος
- ΑΘΑΝΑΣΙΟΣ ΠΑΠΑΓΙΑΝΝΗΣ, Δασολόγος – Περιβαλλοντολόγος
- ΠΑΝΑΓΙΩΤΗΣ ΤΑΒΟΥΚΤΣΗΣ, Τ.Ε. Εργ. Τοπογράφος
- ΠΟΥΛΧΕΡΙΑ ΦΑΡΜΑΚΗ, Τ.Ε. Εργ. Δομικών Έργων

**ΘΕΩΡΗΘΗΚΕ**
**ΚΑΤΕΡΙΝΗ**
**Ο ΔΙΕΥΘΥΝΤΗΣ ΔΑΣΩΝ Ν. ΠΙΕΡΙΑΣ**

ΓΕΩΡΓΙΟΣ Χ. ΜΑΥΡΙΔΗΣ
ΔΑΣΟΛΟΓΟΣ

**ΚΥΡΩΘΗΚΕ**
**7 ΦΕΒΡΟΥΑΡΙΟΥ 2014**
**Ο ΓΕΝΙΚΟΣ ΓΡΑΜΜΑΤΕΑΣ**
**ΑΠΟΚΕΝΤΡΩΜΕΝΗΣ ΔΙΟΙΚΗΣΗΣ**

ΑΘΑΝΑΣΙΟΣ ΚΑΡΟΥΝΤΖΟΣ

# ΟΤΑ ΚΑΤΕΡΙΝΗΣ 39019DX

| OBJECTID | AREA | PERIMETER | DKA | NOMOS | OTA | KATHGORDX | KATHGORAL1 | KATHGORAL2 | LABEL_DX | PHOTO_45 | PHOTO_60 | PHOTO_PO | POLY_X_CO | POLY_Y_CO | PINAKOKXE | LANDTYPE |
|---|---|---|---|---|---|---|---|---|---|---|---|---|---|---|---|---|
| 0 | 65140,149988 | 1988,5791971 | 3901900001 | 39 | 019 | ΑΔ | | | ΑΔ000001 | 45216219131109 | | 08147159 | 376608,902 | 4452632,671 | 03760_44520 | 1 |
| 1 | 5159,2324502 | 435,77439769 | 3901900002 | 39 | 019 | ΑΔ | | | ΑΔ000002 | 45194229099024 | | 08147150 | 372618,398 | 4456630,295 | 03720_44550 | 1 |
| 2 | 32657,89506 | 887,11409099 | 3901900003 | 39 | 019 | ΔΑ | | | ΔΑ000003 | 45216219131108 | | 08147158 | 378700,405 | 4450744,947 | 03760_44490 | 1 |
| 3 | 4374,4019571 | 356,13108949 | 3901900004 | 39 | 019 | ΔΑ | | | ΔΑ000004 | 45194229099024 | | 08147152 | 375649,396 | 4455411,027 | 03720_44550 | 1 |
| 4 | 14699,133616 | 490,57319075 | 3901900005 | 39 | 019 | ΔΑ | | | ΔΑ000005 | 45194229099023 | | 08147152 | 376329,875 | 4455845,877 | 03760_44550 | 1 |
| 5 | 19878,700679 | 858,08548338 | 3901900006 | 39 | 019 | ΔΔ | | | ΔΔ000006 | 45216219131109 | | 08147159 | 376979,054 | 4452374,416 | 03760_44520 | 1 |
| 6 | 125432,86941 | 3686,1785283 | 3901900007 | 39 | 019 | ΔΔ | | | ΔΔ000007 | 45216219131109 | | 08147158 | 378526,137 | 4452280,355 | 03760_44520 | 1 |
| 7 | 7581,7899389 | 491,79569681 | 3901900008 | 39 | 019 | ΔΔ | | | ΔΔ000008 | 45216219131109 | | 08147159 | 376301,41 | 4452660,841 | 03760_44520 | 1 |
| 8 | 2480,3031696 | 325,05464291 | 3901900009 | 39 | 019 | ΔΔ | | | ΔΔ000009 | 45216219131109 | | 08147159 | 375890,513 | 4453236,24 | 03720_44520 | 1 |
| 9 | 2952,7268983 | 282,05433654 | 3901900010 | 39 | 019 | ΔΔ | | | ΔΔ000010 | 45216219131109 | | 08147159 | 376298,504 | 4453283,92 | 03760_44520 | 1 |
| 10 | 998,42213546 | 151,63757212 | 3901900011 | 39 | 019 | ΔΔ | | | ΔΔ000011 | 45194229099025 | | 08147150 | 371741,738 | 4455528,367 | 03680_44550 | 1 |
| 11 | 137758,7876 | 1717,6819621 | 3901900012 | 39 | 019 | ΔΔ | | | ΔΔ000012 | 45194229099025 | | 08147150 | 371167,667 | 4455496,109 | 03680_44550 | 1 |
| 12 | 4999,790958 | 382,62866452 | 3901900013 | 39 | 019 | ΠΑ | ΑΑ | | ΠΑ000013 | 45216219131109 | | 08147158 | 377420,02 | 4453035,833 | 03760_44520 | 1 |
| 13 | 22023,703544 | 594,44189087 | 3901900014 | 39 | 019 | ΠΑ | ΑΑ | | ΠΑ000014 | 45216219131109 | | 08147158 | 378057,195 | 4453636,403 | 03760_44520 | 1 |
| 14 | 9491,5474613 | 397,90532974 | 3901900015 | 39 | 019 | ΠΑ | ΑΑ | | ΠΑ000015 | 45216219131110 | | 08147160 | 374843,292 | 4454070,152 | 03720_44520 | 1 |
| 15 | 69597,892487 | 1074,3352399 | 3901900016 | 39 | 019 | ΠΑ | ΑΑ | | ΠΑ000016 | 45216219131109 | | 08147152 | 375802,598 | 4454590,931 | 03720_44520 | 1 |
| 16 | 51068,247481 | 937,02733933 | 3901900017 | 39 | 019 | ΠΑ | ΑΑ | | ΠΑ000017 | 45194229099024 | | 08147152 | 375622,436 | 4454745,794 | 03720_44520 | 1 |
| 17 | 14838,859681 | 486,15094713 | 3901900018 | 39 | 019 | ΠΑ | ΑΑ | | ΠΑ000018 | 45194229099024 | | 08147151 | 375252,871 | 4454916,578 | 03720_44520 | 1 |
| 18 | 35336,748348 | 786,23743354 | 3901900019 | 39 | 019 | ΠΑ | ΑΑ | | ΠΑ000019 | 45194229099023 | | 08147152 | 376903,373 | 4454984,945 | 03760_44550 | 1 |
| 19 | 69866,714129 | 1180,4073341 | 3901900020 | 39 | 019 | ΠΑ | ΑΑ | | ΠΑ000020 | 45194229099023 | | 08147152 | 377383,71 | 4455031,828 | 03760_44550 | 1 |
| 20 | 18990,85901 | 667,01430513 | 3901900021 | 39 | 019 | ΠΑ | ΑΑ | | ΠΑ000021 | 45194229099024 | | 08147151 | 374744,184 | 4455208,396 | 03720_44550 | 1 |
| 21 | 2152,5806269 | 197,06478632 | 3901900022 | 39 | 019 | ΠΑ | ΑΑ | | ΠΑ000022 | 45194229099023 | | 08147153 | 379608,148 | 4455282,313 | 03760_44550 | 1 |
| 22 | 9821,8663963 | 408,47491883 | 3901900023 | 39 | 019 | ΠΑ | ΑΑ | | ΠΑ000023 | 45194229099024 | | 08147151 | 373470,191 | 4455260,133 | 03720_44550 | 1 |
| 23 | 7208,4943276 | 406,23962415 | 3901900024 | 39 | 019 | ΠΑ | ΑΑ | | ΠΑ000024 | 45194229099024 | | 08147151 | 375218,016 | 4455265,37 | 03720_44550 | 1 |
| 24 | 9872,7684833 | 528,07648417 | 3901900025 | 39 | 019 | ΠΑ | ΑΑ | | ΠΑ000025 | 45194229099024 | | 08147151 | 374774,77 | 4455580,783 | 03720_44550 | 1 |
| 25 | 7996,1954921 | 490,51832554 | 3901900026 | 39 | 019 | ΠΑ | ΑΑ | | ΠΑ000026 | 45194229099023 | | 08147152 | 377439,26 | 4455606,76 | 03760_44550 | 1 |
| 26 | 13353,937083 | 463,92060967 | 3901900027 | 39 | 019 | ΠΑ | ΑΑ | | ΠΑ000027 | 45194229099024 | | 08147152 | 375510,035 | 4455740,089 | 03720_44550 | 1 |
| 27 | 4611,8438244 | 306,2004013 | 3901900028 | 39 | 019 | ΠΑ | ΑΑ | | ΠΑ000028 | 45194229099024 | | 08147151 | 373545,217 | 4456067,463 | 03720_44550 | 1 |
| 28 | 26777,250276 | 650,60902904 | 3901900029 | 39 | 019 | ΠΑ | ΑΑ | | ΠΑ000029 | 45194229099024 | | 08147151 | 374079,158 | 4456098,168 | 03720_44550 | 1 |
| 29 | 17928,373619 | 529,63065011 | 3901900030 | 39 | 019 | ΠΑ | ΑΑ | | ΠΑ000030 | 45194229099023 | | 08147153 | 377913,252 | 4456139,102 | 03760_44550 | 1 |
| 30 | 20810,684311 | 578,49071179 | 3901900031 | 39 | 019 | ΠΑ | ΑΑ | | ΠΑ000031 | 45194229099023 | | 08147152 | 376842,316 | 4456176,023 | 03760_44550 | 1 |
| 31 | 5999,6784269 | 309,49990175 | 3901900032 | 39 | 019 | ΠΑ | ΑΑ | | ΠΑ000032 | 45194229099024 | | 08147152 | 375457,844 | 4456329,654 | 03720_44550 | 1 |
| 32 | 4997,8323358 | 328,72539585 | 3901900033 | 39 | 019 | ΠΑ | ΑΑ | | ΠΑ000033 | 45194229099024 | | 08147151 | 373378,427 | 4456846,878 | 03720_44550 | 1 |
| 33 | 7997,5186463 | 440,06664309 | 3901900034 | 39 | 019 | ΠΑ | ΑΑ | | ΠΑ000034 | 45194229099024 | | 08147151 | 373392,538 | 4456897,698 | 03720_44550 | 1 |
| 34 | 5544,3567658 | 310,72615058 | 3901900035 | 39 | 019 | ΠΑ | ΑΑ | | ΠΑ000035 | 45194229099024 | | 08147151 | 374290,831 | 4456966,256 | 03720_44550 | 1 |
| 35 | 4318,523992 | 281,19414672 | 3901900036 | 39 | 019 | ΠΑ | ΑΑ | | ΠΑ000036 | 45194229099024 | | 08147150 | 372930,601 | 4457055,761 | 03720_44550 | 1 |
| 36 | 3957,4469514 | 314,00408169 | 3901900037 | 39 | 019 | ΠΑ | ΑΑ | | ΠΑ000037 | 45194229099024 | | 08147151 | 374715,336 | 4457127,803 | 03720_44550 | 1 |
| 37 | 4078,6025091 | 257,91661846 | 3901900038 | 39 | 019 | ΠΑ | ΑΑ | | ΠΑ000038 | 45194229099024 | | 08147151 | 373377,563 | 4457164,081 | 03720_44550 | 1 |
| 38 | 5998,1722976 | 365,23487997 | 3901900039 | 39 | 019 | ΠΑ | ΑΑ | | ΠΑ000039 | 45194229099024 | | 08147151 | 374504,314 | 4457158,606 | 03720_44550 | 1 |
| 39 | 1011,5248818 | 164,54321612 | 3901900040 | 39 | 019 | ΠΑ | ΑΑ | | ΠΑ000040 | 45194229099024 | | 08147151 | 375017,726 | 4457354,344 | 03720_44550 | 1 |
| 40 | 7703,1572407 | 368,30367974 | 3901900041 | 39 | 019 | ΠΑ | ΑΑ | | ΠΑ000041 | 45216219131068 | | 08147152 | 376738,351 | 4457370,249 | 03760_44550 | 1 |
| 41 | 13640,905342 | 502,88822695 | 3901900042 | 39 | 019 | ΠΑ | ΑΑ | | ΠΑ000042 | 45194229099024 | | 08147151 | 374702,23 | 4457469,76 | 03720_44550 | 1 |
| 42 | 8369,5537832 | 367,02116177 | 3901900043 | 39 | 019 | ΠΑ | ΑΑ | | ΠΑ000043 | 45194229099024 | | 08147151 | 374887,252 | 4457593,67 | 03720_44550 | 1 |
| 43 | 4150,7990064 | 281,81990955 | 3901900044 | 39 | 019 | ΠΑ | ΑΑ | | ΠΑ000044 | 45194229099024 | | 08147151 | 375086,849 | 4457649,971 | 03720_44550 | 1 |
| 44 | 7448,6127476 | 399,22233759 | 3901900045 | 39 | 019 | ΠΑ | ΑΑ | | ΠΑ000045 | 45194229099024 | | 08147152 | 375550,837 | 4457723,655 | 03720_44550 | 1 |
| 45 | 14384,259106 | 489,48005094 | 3901900046 | 39 | 019 | ΠΑ | ΑΑ | | ΠΑ000046 | 45216219131068 | | 08147152 | 375907,177 | 4458090,277 | 03720_44580 | 1 |
| 46 | 860,45327077 | 121,25279371 | 3901900047 | 39 | 019 | ΠΑ | ΑΑ | | ΠΑ000047 | 45216219131070 | | 08147133 | 370993,183 | 4458437,056 | 03680_44580 | 1 |
| 47 | 4447,5104468 | 275,39178868 | 3901900048 | 39 | 019 | ΠΑ | ΑΑ | | ΠΑ000048 | 45216219131069 | | 08147130 | 375610,689 | 4458453,927 | 03720_44580 | 1 |
| 48 | 8004,1083524 | 482,63774239 | 3901900049 | 39 | 019 | ΠΑ | ΑΑ | | ΠΑ000049 | 45216219131069 | | 08147131 | 375375,079 | 4458526,793 | 03720_44580 | 1 |
| 49 | 297,11181152 | 322,006493 | 3901900050 | 39 | 019 | ΠΑ | ΑΑ | | ΠΑ000050 | 45216219131070 | | 08147133 | 370957,598 | 4458754,273 | 03680_44580 | 1 |
| 50 | 3998,5476117 | 399,58134167 | 3901900051 | 39 | 019 | ΠΑ | ΑΑ | | ΠΑ000051 | 45216219131069 | | 08147131 | 374357,241 | 4458960,058 | 03720_44580 | 1 |

| OBJECTID | AREA | PERIMETER | DKA | NOMOS | OTA | KATHGORDX | KATHGORAL1 | KATHGORAL2 | LABEL_DX | PHOTO_45 | PHOTO_60 | PHOTO_PO | POLY_X_CO | POLY_Y_CO | PINAKOKXE | LANDTYPE |
|---|---|---|---|---|---|---|---|---|---|---|---|---|---|---|---|---|
| 51 | 4273,8015243 | 262,54812439 | 3901900052 | 39 | 019 | ΠΑ | ΑΑ | | ΠΑ000052 | 45216219131069 | | 08147131 | 375415,703 | 4459085,081 | 03720_44580 | 1 |
| 52 | 5253,7949643 | 304,39146872 | 3901900053 | 39 | 019 | ΠΑ | ΑΑ | | ΠΑ000053 | 45216219131069 | | 08147131 | 375137,303 | 4459078,603 | 03720_44580 | 1 |
| 53 | 5274,6052006 | 307,15502062 | 3901900054 | 39 | 019 | ΠΑ | ΑΑ | | ΠΑ000054 | 45216219131069 | | 08147130 | 375485,009 | 4459133,39 | 03720_44580 | 1 |
| 54 | 6280,1436091 | 354,18949583 | 3901900055 | 39 | 019 | ΠΑ | ΑΑ | | ΠΑ000055 | 45216219131069 | | 08147131 | 374517,045 | 4459246,714 | 03720_44580 | 1 |
| 55 | 5304,531078 | 496,9614704 | 3901900056 | 39 | 019 | ΠΑ | ΑΑ | | ΠΑ000056 | 45216219131069 | | 08147131 | 374265,85 | 4459237,281 | 03720_44580 | 1 |
| 56 | 4849,769436 | 287,28616942 | 3901900057 | 39 | 019 | ΠΑ | ΑΑ | | ΠΑ000057 | 45216219131069 | | 08147131 | 375347,241 | 4459461,75 | 03720_44580 | 1 |
| 57 | 5583,4457678 | 373,24693784 | 3901900058 | 39 | 019 | ΠΑ | ΑΑ | | ΠΑ000058 | 45216219131070 | | 08147133 | 370930,496 | 4459789,26 | 03680_44580 | 1 |
| 58 | 20428,266599 | 615,82943775 | 3901900059 | 39 | 019 | ΠΑ | ΑΑ | | ΠΑ000059 | 45216219131070 | | 08147132 | 371359,295 | 4459888,699 | 03680_44580 | 1 |
| 59 | 3988,7485443 | 272,02802367 | 3901900060 | 39 | 019 | ΠΑ | ΑΑ | | ΠΑ000060 | 45216219131070 | | 08147133 | 371009,119 | 4460041,038 | 03680_44580 | 1 |
| 60 | 2652,5131863 | 208,5578196 | 3901900061 | 39 | 019 | ΠΑ | ΑΑ | | ΠΑ000061 | 45196219100173 | | 08147132 | 372244,692 | 4460136,382 | 03720_44580 | 1 |
| 61 | 9907,6414197 | 415,74163818 | 3901900062 | 39 | 019 | ΠΑ | ΑΑ | | ΠΑ000062 | 45216219131070 | | 08147133 | 370984,547 | 4460217,594 | 03680_44580 | 1 |
| 62 | 5297,1638767 | 332,20139032 | 3901900063 | 39 | 019 | ΠΑ | ΑΑ | | ΠΑ000063 | 45196219100173 | | 08147131 | 373913,51 | 4460341,36 | 03720_44580 | 1 |
| 63 | 9660,0714982 | 430,70989796 | 3901900064 | 39 | 019 | ΠΑ | ΑΑ | | ΠΑ000064 | 45196219100173 | | 08147131 | 374079,112 | 4460415,307 | 03720_44580 | 1 |
| 64 | 14222,431477 | 639,95472734 | 3901900065 | 39 | 019 | ΠΑ | ΑΑ | | ΠΑ000065 | 45196219100173 | | 08147131 | 374099,731 | 4460676,262 | 03720_44580 | 1 |
| 65 | 538,88791401 | 171,89086159 | 3901900066 | 39 | 019 | ΠΑ | ΑΑ | | ΠΑ000066 | 45196219100173 | | 08147132 | 372799,816 | 4460722,444 | 03720_44580 | 1 |
| 66 | 6693,8036645 | 357,08331027 | 3901900067 | 39 | 019 | ΠΑ | ΑΑ | | ΠΑ000067 | 45196219100173 | | 08147131 | 373789,218 | 4460765,631 | 03720_44580 | 1 |
| 67 | 11165,484215 | 425,5327805 | 3901900068 | 39 | 019 | ΠΑ | ΑΑ | | ΠΑ000068 | 45196219100173 | | 08147131 | 373925,728 | 4460765,394 | 03720_44580 | 1 |
| 68 | 25750,73853 | 825,10830691 | 3901900069 | 39 | 019 | ΠΑ | ΑΑ | | ΠΑ000069 | 45196219100173 | | 08147131 | 374116,881 | 4460782,797 | 03720_44580 | 1 |
| 69 | 4996,1612244 | 323,36727414 | 3901900070 | 39 | 019 | ΠΑ | ΑΑ | | ΠΑ000070 | 45196219100173 | | 08147131 | 374052,744 | 4461308,57 | 03720_44610 | 1 |
| 70 | 9973,0073625 | 409,52299004 | 3901900071 | 39 | 019 | ΠΑ | ΑΑ | | ΠΑ000071 | 45196219100173 | | 08147131 | 373433,403 | 4461364,533 | 03720_44610 | 1 |
| 71 | 154295,94917 | 1559,3914693 | 3901900072 | 39 | 019 | ΑΑ | | | ΑΑ000072 | 45196219100172 | | 07115005 | 375975,449 | 4462705,745 | 03720_44610 | 3 |
| 72 | 4447,5780801 | 542,0313534 | 3901900073 | 39 | 019 | ΑΔ | | | ΑΔ000073 | 45196219100174 | | 08147133 | 369302,664 | 4459935,457 | 03680_44580 | 1 |
| 73 | 872,31992576 | 137,66692672 | 3901900074 | 39 | 019 | ΑΔ | | | ΑΔ000074 | 45196219100174 | | 08147134 | 368013,713 | 4460456,194 | 03680_44580 | 1 |
| 74 | 894,17423106 | 148,13793367 | 3901900075 | 39 | 019 | ΑΔ | | | ΑΔ000075 | 45196219100174 | | 08147133 | 369402,178 | 4461149,912 | 03680_44610 | 1 |
| 75 | 1348,1304967 | 178,36518587 | 3901900076 | 39 | 019 | ΑΔ | | | ΑΔ000076 | 45196219100174 | | 08147134 | 368250,92 | 4461611,14 | 03680_44610 | 1 |
| 76 | 5571,3478148 | 406,70355673 | 3901900077 | 39 | 019 | ΑΔ | | | ΑΔ000077 | 45196219100174 | | 08147134 | 367871,277 | 4461780,586 | 03640_44610 | 1 |
| 77 | 2623,9382773 | 229,19399029 | 3901900078 | 39 | 019 | ΑΔ | | | ΑΔ000078 | 45196219100174 | | 08147133 | 369087,864 | 4461863,856 | 03680_44610 | 1 |
| 78 | 6128,421578 | 422,87353265 | 3901900079 | 39 | 019 | ΑΔ | | | ΑΔ000079 | 45196219100174 | | 08147134 | 368313,245 | 4461864,032 | 03680_44610 | 1 |
| 79 | 4642,1909784 | 318,42723928 | 3901900080 | 39 | 019 | ΑΔ | | | ΑΔ000080 | 45196219100174 | | 08147134 | 368419,705 | 4461992,457 | 03680_44610 | 1 |
| 80 | 1385,275449 | 148,16116935 | 3901900081 | 39 | 019 | ΑΔ | | | ΑΔ000081 | 45196219100174 | | 08147134 | 368521,393 | 4462141,845 | 03680_44610 | 1 |
| 81 | 688,59295514 | 195,26478096 | 3901900082 | 39 | 019 | ΑΔ | | | ΑΔ000082 | 45196219100174 | | 08147134 | 368773,971 | 4462207,91 | 03680_44610 | 1 |
| 82 | 14799,242736 | 609,34357353 | 3901900083 | 39 | 019 | ΑΔ | | | ΑΔ000083 | 45196219100174 | | 08147134 | 368146,361 | 4462212,1 | 03680_44610 | 1 |
| 83 | 1001,6499951 | 197,73981753 | 3901900084 | 39 | 019 | ΑΔ | | | ΑΔ000084 | 45196219100174 | | 08147134 | 368479,975 | 4462289,384 | 03680_44610 | 1 |
| 84 | 104,62137536 | 55,158860656 | 3901900085 | 39 | 019 | ΑΔ | | | ΑΔ000085 | 45196219100174 | | 07115008 | 368328,299 | 4462614,562 | 03680_44610 | 1 |
| 85 | 3804,2680367 | 355,64049604 | 3901900086 | 39 | 019 | ΔΑ | | | ΔΑ000086 | 45196219100175 | | 08147134 | 367332,499 | 4461714,453 | 03640_44610 | 1 |
| 86 | 3789,2194884 | 283,62749707 | 3901900087 | 39 | 019 | ΔΑ | | | ΔΑ000087 | 45196219100174 | | 08147134 | 368332,117 | 4461767,926 | 03680_44610 | 1 |
| 87 | 6085,5332297 | 552,46694852 | 3901900088 | 39 | 019 | ΔΑ | | | ΔΑ000088 | 45196219100174 | | 08147134 | 368404,998 | 4462275,587 | 03680_44610 | 1 |
| 88 | 4268,7948173 | 406,88273676 | 3901900089 | 39 | 019 | ΔΔ | | | ΔΔ000089 | 45216219131070 | | 08147133 | 369370,829 | 4459644,902 | 03680_44580 | 1 |
| 89 | 3490,409878 | 607,54448138 | 3901900090 | 39 | 019 | ΔΔ | | | ΔΔ000090 | 45216219131070 | | 08147133 | 369971,595 | 4459777,785 | 03680_44580 | 1 |
| 90 | 567,10681336 | 203,42643702 | 3901900091 | 39 | 019 | ΔΔ | | | ΔΔ000091 | 45196219100174 | | 08147133 | 369953,315 | 4459995,304 | 03680_44580 | 1 |
| 91 | 1007,5544307 | 299,5300639 | 3901900092 | 39 | 019 | ΔΔ | | | ΔΔ000092 | 45196219100174 | | 08147133 | 369727,851 | 4460341,992 | 03680_44580 | 1 |
| 92 | 992,90077801 | 247,52168665 | 3901900093 | 39 | 019 | ΔΔ | | | ΔΔ000093 | 45196219100174 | | 08147133 | 369615,691 | 4460449,716 | 03680_44580 | 1 |
| 93 | 3825,6969845 | 523,85746803 | 3901900094 | 39 | 019 | ΔΔ | | | ΔΔ000094 | 45196219100174 | | 08147134 | 368613,891 | 4460680,246 | 03680_44580 | 1 |
| 94 | 2335,386539 | 261,23783174 | 3901900095 | 39 | 019 | ΔΔ | | | ΔΔ000095 | 45196219100174 | | 08147133 | 369223,599 | 4460840,925 | 03680_44580 | 1 |
| 95 | 254500,04545 | 7628,2642454 | 3901900096 | 39 | 019 | ΔΔ | | | ΔΔ000096 | 45196219100174 | | 08147134 | 368236,197 | 4460411,783 | 03680_44580 | 1 |
| 96 | 3751,8950413 | 524,92364957 | 3901900097 | 39 | 019 | ΔΔ | | | ΔΔ000097 | 45196219100174 | | 08147134 | 368380,849 | 4460951,796 | 03680_44580 | 1 |
| 97 | 6073,1536344 | 1042,934094 | 3901900098 | 39 | 019 | ΔΔ | | | ΔΔ000098 | 45196219100174 | | 08147133 | 369566,515 | 4460779,226 | 03680_44580 | 1 |
| 98 | 743,97070877 | 221,69309678 | 3901900099 | 39 | 019 | ΔΔ | | | ΔΔ000099 | 45196219100174 | | 08147133 | 369668,638 | 4461066,651 | 03680_44610 | 1 |
| 99 | 7604,806594 | 824,13833519 | 3901900100 | 39 | 019 | ΔΔ | | | ΔΔ000100 | 45196219100174 | | 08147134 | 368254,786 | 4461080,505 | 03680_44610 | 1 |
| 100 | 1354,7572756 | 283,68515194 | 3901900101 | 39 | 019 | ΔΔ | | | ΔΔ000101 | 45196219100174 | | 08147133 | 369454,087 | 4461140,684 | 03680_44610 | 1 |
| 101 | 1526,7713569 | 375,52756353 | 3901900102 | 39 | 019 | ΔΔ | | | ΔΔ000102 | 45196219100174 | | 08147133 | 369431,798 | 4461313,743 | 03680_44610 | 1 |
| 102 | 4225,610796 | 417,75431062 | 3901900103 | 39 | 019 | ΔΔ | | | ΔΔ000103 | 45196219100174 | | 08147133 | 369009,628 | 4461460,575 | 03680_44610 | 1 |

| OBJECTID | AREA | PERIMETER | DKA | NOMOS | OTA | KATHGORDX | KATHGORAL1 | KATHGORAL2 | LABEL_DX | PHOTO_45 | PHOTO_60 | PHOTO_PO | POLY_X_CO | POLY_Y_CO | PINAKOKXE | LANDTYPE |
|---|---|---|---|---|---|---|---|---|---|---|---|---|---|---|---|---|
| 103 | 1700,6521087 | 377,50540617 | 3901900104 | 39 | 019 | ΔΔ | | | ΔΔ000104 | 45196219100174 | | 08147133 | 369577,198 | 4461589,962 | 03680_44610 | 1 |
| 104 | 6038,5156758 | 644,60648374 | 3901900105 | 39 | 019 | ΔΔ | | | ΔΔ000105 | 45196219100174 | | 08147133 | 369117,075 | 4461738,443 | 03680_44610 | 1 |
| 105 | 109266,75999 | 3332,3456234 | 3901900106 | 39 | 019 | ΔΔ | | | ΔΔ000106 | 45196219100175 | | 08147134 | 367383,43 | 4461276,981 | 03640_44610 | 1 |
| 106 | 16574,883064 | 1005,9568119 | 3901900107 | 39 | 019 | ΔΔ | | | ΔΔ000107 | 45196219100174 | | 08147134 | 368387,821 | 4461747,103 | 03680_44610 | 1 |
| 107 | 3510,7365588 | 514,16039371 | 3901900108 | 39 | 019 | ΔΔ | | | ΔΔ000108 | 45196219100174 | | 08147133 | 368969,257 | 4461959,483 | 03680_44610 | 1 |
| 108 | 9739,8509328 | 600,45601444 | 3901900109 | 39 | 019 | ΔΔ | | | ΔΔ000109 | 45196219100174 | | 08147133 | 368935,909 | 4462122,131 | 03680_44610 | 1 |
| 109 | 169161,49753 | 4828,6812838 | 3901900110 | 39 | 019 | ΔΔ | | | ΔΔ000110 | 45196219100174 | | 08147134 | 368314,607 | 4462346,825 | 03680_44610 | 1 |
| 110 | 94691,096878 | 6413,4090054 | 3901900111 | 39 | 019 | ΔΔ | | | ΔΔ000111 | 45196219100174 | | 08147134 | 368160,248 | 4461683,879 | 03680_44610 | 1 |
| 111 | 1004,68527 | 148,44550328 | 3901900112 | 39 | 019 | ΑΔ | | | ΑΔ000112 | 45196219100174 | | 08147134 | 368411,69 | 4461356,381 | 03680_44610 | 1 |
| 112 | 5997,822042 | 325,4100157 | 3901900113 | 39 | 019 | ΠΑ | ΑΑ | | ΠΑ000113 | 45211229101120 | | 07115037 | 371968,325 | 4466882,399 | 03680_44640 | 1 |
| 113 | 1303,9291604 | 147,09500804 | 3901900114 | 39 | 019 | ΑΔ | | | ΑΔ000114 | 45211229101120 | | 07115006 | 372367,95 | 4465957,134 | 03720_44640 | 1 |
| 115 | 4746,1210646 | 517,94748213 | 3901900116 | 39 | 019 | ΑΔ | | | ΑΔ000116 | 45211229101120 | | 07115006 | 372753,875 | 4465964,548 | 03720_44640 | 1 |
| 116 | 3195,3355709 | 242,9839501 | 3901900117 | 39 | 019 | ΑΔ | | | ΑΔ000117 | 45211229101120 | | 07115006 | 372230,736 | 4466030,123 | 03720_44640 | 1 |
| 117 | 15432,270959 | 1323,9682782 | 3901900118 | 39 | 019 | ΑΔ | | | ΑΔ000118 | 45211229101120 | | 07115006 | 373022,073 | 4466167,869 | 03720_44640 | 1 |
| 118 | 796,12418534 | 132,58007142 | 3901900119 | 39 | 019 | ΑΔ | | | ΑΔ000119 | 45211229101120 | | 07115006 | 373191,768 | 4466343,572 | 03720_44640 | 1 |
| 119 | 3274,5645254 | 365,92355757 | 3901900120 | 39 | 019 | ΑΔ | | | ΑΔ000120 | 45211229101120 | | 07115006 | 372630,14 | 4466331,722 | 03720_44640 | 1 |
| 120 | 1275,1204919 | 204,92866957 | 3901900121 | 39 | 019 | ΑΔ | | | ΑΔ000121 | 45211229101120 | | 07115038 | 372015,007 | 4466747,462 | 03720_44640 | 1 |
| 121 | 757,04977156 | 180,8425356 | 3901900122 | 39 | 019 | ΑΔ | | | ΑΔ000122 | 45211229101120 | | 07115038 | 372082,052 | 4466779,652 | 03720_44640 | 1 |
| 122 | 2552,8649954 | 321,83135637 | 3901900123 | 39 | 019 | ΑΔ | | | ΑΔ000123 | 45211229101119 | | 07115038 | 374384,937 | 4466763,994 | 03720_44640 | 1 |
| 123 | 1532,4974864 | 230,13154607 | 3901900124 | 39 | 019 | ΑΔ | | | ΑΔ000124 | 45211229101119 | | 07115038 | 374457,891 | 4466810,186 | 03720_44640 | 1 |
| 124 | 1308,7575882 | 190,22531247 | 3901900125 | 39 | 019 | ΑΔ | | | ΑΔ000125 | 45211229101120 | | 07115038 | 372040,409 | 4466834,055 | 03720_44640 | 1 |
| 125 | 1758,9103768 | 268,27262375 | 3901900126 | 39 | 019 | ΑΔ | | | ΑΔ000126 | 45211229101119 | | 07115038 | 374354,864 | 4466842,566 | 03720_44640 | 1 |
| 126 | 1277,1213539 | 264,80632034 | 3901900127 | 39 | 019 | ΑΔ | | | ΑΔ000127 | 45211229101119 | | 07115038 | 373503,842 | 4466839,511 | 03720_44640 | 1 |
| 127 | 1051,5923899 | 150,92315582 | 3901900128 | 39 | 019 | ΑΔ | | | ΑΔ000128 | 45211229101120 | | 07115038 | 372383,756 | 4466870,566 | 03720_44640 | 1 |
| 129 | 2062,7926086 | 184,25918856 | 3901900130 | 39 | 019 | ΑΔ | | | ΑΔ000130 | 45211229101119 | | 07115038 | 374079,039 | 4466928,974 | 03720_44640 | 1 |
| 130 | 1299,3143805 | 186,71018531 | 3901900131 | 39 | 019 | ΑΔ | | | ΑΔ000131 | 45211229101119 | | 07115038 | 373996,819 | 4466929,217 | 03720_44640 | 1 |
| 131 | 786,3583426 | 132,64083364 | 3901900132 | 39 | 019 | ΑΔ | | | ΑΔ000132 | 45211229101119 | | 07115038 | 373578,172 | 4467031,45 | 03720_44670 | 1 |
| 132 | 3846,7396775 | 553,27547587 | 3901900133 | 39 | 019 | ΑΔ | | | ΑΔ000133 | 45211229101120 | | 07115038 | 372476,654 | 4467062,474 | 03720_44670 | 1 |
| 133 | 1575,2987814 | 294,93546571 | 3901900134 | 39 | 019 | ΑΔ | | | ΑΔ000134 | 45211229101119 | | 07115039 | 374651,85 | 4467160,657 | 03720_44670 | 1 |
| 134 | 1176,7896195 | 247,9124735 | 3901900135 | 39 | 019 | ΑΔ | | | ΑΔ000135 | 45211229101119 | | 07115038 | 373655,992 | 4467251,599 | 03720_44670 | 1 |
| 135 | 2390,5267319 | 206,00379252 | 3901900136 | 39 | 019 | ΑΔ | | | ΑΔ000136 | 45211229101120 | | 07115037 | 371352,217 | 4467334,747 | 03680_44670 | 1 |
| 136 | 4936,6649171 | 618,98058083 | 3901900137 | 39 | 019 | ΑΔ | | | ΑΔ000137 | 45211229101119 | | 07115038 | 373824,864 | 4467310,984 | 03720_44670 | 1 |
| 137 | 829,74989544 | 147,34053974 | 3901900138 | 39 | 019 | ΑΔ | | | ΑΔ000138 | 45211229101119 | | 07115038 | 373577,157 | 4467436,652 | 03720_44670 | 1 |
| 138 | 7243,8974669 | 691,76271333 | 3901900139 | 39 | 019 | ΑΔ | | | ΑΔ000139 | 45211229101120 | | 07115038 | 373478,309 | 4467438,888 | 03720_44670 | 1 |
| 139 | 3935,0608812 | 362,51890665 | 3901900140 | 39 | 019 | ΑΔ | | | ΑΔ000140 | 45211229101120 | | 07115038 | 373005,675 | 4467890,896 | 03720_44670 | 1 |
| 140 | 1688,5349706 | 216,70534142 | 3901900141 | 39 | 019 | ΑΔ | | | ΑΔ000141 | 45211229101120 | | 07115038 | 372718,312 | 4467969,646 | 03720_44670 | 1 |
| 141 | 2222,7769546 | 255,15372726 | 3901900142 | 39 | 019 | ΑΔ | | | ΑΔ000142 | 45211229101120 | | 07115038 | 373015,287 | 4467975,115 | 03720_44670 | 1 |
| 142 | 5825,7335689 | 482,18609913 | 3901900143 | 39 | 019 | ΑΔ | | | ΑΔ000143 | 45211229101120 | | 07115038 | 372322,218 | 4468003,36 | 03720_44670 | 1 |
| 143 | 1025,7100767 | 272,48229174 | 3901900144 | 39 | 019 | ΑΔ | | | ΑΔ000144 | 45211229101120 | | 07115038 | 373379,977 | 4468010,153 | 03720_44670 | 1 |
| 144 | 914,96699682 | 151,94755677 | 3901900145 | 39 | 019 | ΑΔ | | | ΑΔ000145 | 45211229101120 | | 07115038 | 373035,417 | 4468113,923 | 03720_44670 | 1 |
| 145 | 871,40142182 | 177,69046482 | 3901900146 | 39 | 019 | ΑΔ | | | ΑΔ000146 | 45211229101120 | | 07115038 | 373306,818 | 4468150,23 | 03720_44670 | 1 |
| 146 | 787,184542 | 123,3119138 | 3901900147 | 39 | 019 | ΑΔ | | | ΑΔ000147 | 45211229101120 | | 07115038 | 373111,23 | 4468181,56 | 03720_44670 | 1 |
| 147 | 6619,4413511 | 604,80940702 | 3901900148 | 39 | 019 | ΑΔ | | | ΑΔ000148 | 45211229101120 | | 07115038 | 373361,23 | 4468095,944 | 03720_44670 | 1 |
| 148 | 6162,1115312 | 404,28597599 | 3901900149 | 39 | 019 | ΑΔ | | | ΑΔ000149 | 45211229101120 | | 07115038 | 373468,417 | 4468194,368 | 03720_44670 | 1 |
| 149 | 820,08697278 | 213,23383086 | 3901900150 | 39 | 019 | ΑΔ | | | ΑΔ000150 | 45211229101044 | | 07115038 | 372480,516 | 4468367,351 | 03720_44670 | 1 |
| 150 | 5230,8350841 | 426,83650858 | 3901900151 | 39 | 019 | ΑΔ | | | ΑΔ000151 | 45211229101044 | | 07115038 | 373566,646 | 4468528,73 | 03720_44670 | 1 |
| 151 | 1114,1465636 | 162,449167 | 3901900152 | 39 | 019 | ΑΔ | | | ΑΔ000152 | 45211229101044 | | 07115038 | 373295,854 | 4468535,424 | 03720_44670 | 1 |
| 152 | 946,30083032 | 231,52638763 | 3901900153 | 39 | 019 | ΑΔ | | | ΑΔ000153 | 45211229101044 | | 07115038 | 373494,251 | 4468600,65 | 03720_44670 | 1 |
| 153 | 2512,1906353 | 248,23294676 | 3901900154 | 39 | 019 | ΑΔ | | | ΑΔ000154 | 45211229101044 | | 07115038 | 372915,889 | 4468636,896 | 03720_44670 | 1 |
| 154 | 1608,093751 | 207,70932835 | 3901900155 | 39 | 019 | ΑΔ | | | ΑΔ000155 | 45211229101044 | | 07115038 | 373478,528 | 4468678,245 | 03720_44670 | 1 |
| 155 | 5459,7736433 | 517,39618931 | 3901900156 | 39 | 019 | ΑΔ | | | ΑΔ000156 | 45211229101044 | | 07115038 | 372165,793 | 4468740,436 | 03720_44670 | 1 |
| 156 | 1367,4890706 | 154,24772941 | 3901900157 | 39 | 019 | ΑΔ | | | ΑΔ000157 | 45211229101044 | | 07115038 | 373545,007 | 4468740,01 | 03720_44670 | 1 |

| OBJECTID | AREA | PERIMETER | DKA | NOMOS | OTA | KATHGORDX | KATHGORAL1 | KATHGORAL2 | LABEL_DX | PHOTO_45 | PHOTO_60 | PHOTO_PO | POLY_X_CO | POLY_Y_CO | PINAKOKXE | LANDTYPE |
|---|---|---|---|---|---|---|---|---|---|---|---|---|---|---|---|---|
| 157 | 2051,1040608 | 237,4238981 | 3901900158 | 39 | 019 | ΑΔ | | | ΑΔ000158 | 45211229101044 | | 07115037 | 371934,79 | 4468753,591 | 03680_44670 | 1 |
| 158 | 1442,2592964 | 160,68054917 | 3901900159 | 39 | 019 | ΑΔ | | | ΑΔ000159 | 45211229101044 | | 07115037 | 371794,891 | 4468816,377 | 03680_44670 | 1 |
| 159 | 1343,9803827 | 165,80874226 | 3901900160 | 39 | 019 | ΑΔ | | | ΑΔ000160 | 45211229101044 | | 07115037 | 371824,909 | 4468889,958 | 03680_44670 | 1 |
| 163 | 890,65666739 | 128,4259109 | 3901900164 | 39 | 019 | ΔΑ | | | ΔΑ000164 | 45211229101120 | | 07115038 | 372113,948 | 4466792,133 | 03720_44640 | 1 |
| 164 | 1554,8537955 | 248,20613512 | 3901900165 | 39 | 019 | ΔΑ | | | ΔΑ000165 | 45211229101120 | | 07115038 | 372049,478 | 4466843,049 | 03720_44640 | 1 |
| 166 | 1244,9234185 | 161,73606305 | 3901900167 | 39 | 019 | ΔΑ | | | ΔΑ000167 | 45211229101120 | | 07115038 | 372584,205 | 4466971,216 | 03720_44640 | 1 |
| 168 | 3544,2146052 | 376,5915533 | 3901900169 | 39 | 019 | ΔΑ | | | ΔΑ000169 | 45211229101120 | | 07115038 | 372080,73 | 4466946,362 | 03720_44640 | 1 |
| 170 | 1074,8005427 | 126,40786774 | 3901900171 | 39 | 019 | ΔΑ | | | ΔΑ000171 | 45211229101120 | | 07115038 | 371999,869 | 4467305,349 | 03680_44670 | 1 |
| 197 | 723,49586666 | 109,64635978 | 3901900198 | 39 | 019 | ΔΔ | | | ΔΔ000198 | 45211229101120 | | 07115006 | 372733,357 | 4465941,152 | 03720_44640 | 1 |
| 198 | 12072,736171 | 665,70963709 | 3901900199 | 39 | 019 | ΔΔ | | | ΔΔ000199 | 45211229101120 | | 07115006 | 372620,18 | 4465979,575 | 03720_44640 | 1 |
| 199 | 30893,095852 | 1867,7219201 | 3901900200 | 39 | 019 | ΔΔ | | | ΔΔ000200 | 45211229101120 | | 07115006 | 372364,511 | 4465980,367 | 03720_44640 | 1 |
| 200 | 4814,2053436 | 413,69358073 | 3901900201 | 39 | 019 | ΔΔ | | | ΔΔ000201 | 45211229101120 | | 07115006 | 372166,383 | 4466129,464 | 03720_44640 | 1 |
| 201 | 716,95145465 | 115,96414893 | 3901900202 | 39 | 019 | ΔΔ | | | ΔΔ000202 | 45211229101120 | | 07115006 | 373166,332 | 4466311,774 | 03720_44640 | 1 |
| 202 | 2145,512772 | 228,04137914 | 3901900203 | 39 | 019 | ΔΔ | | | ΔΔ000203 | 45211229101120 | | 07115006 | 373240,358 | 4466397,047 | 03720_44640 | 1 |
| 203 | 8921,454789 | 824,93181311 | 3901900204 | 39 | 019 | ΔΔ | | | ΔΔ000204 | 45211229101120 | | 07115006 | 373161,445 | 4466451,208 | 03720_44640 | 1 |
| 204 | 38929,159155 | 2046,4693881 | 3901900205 | 39 | 019 | ΔΔ | | | ΔΔ000205 | 45211229101119 | | 07115006 | 374144,772 | 4466535,652 | 03720_44640 | 1 |
| 205 | 51290,431818 | 2938,5976303 | 3901900206 | 39 | 019 | ΔΔ | | | ΔΔ000206 | 45211229101120 | | 07115038 | 373351,718 | 4466837,365 | 03720_44640 | 1 |
| 206 | 16406,499275 | 1274,2729663 | 3901900207 | 39 | 019 | ΔΔ | | | ΔΔ000207 | 45211229101119 | | 07115039 | 374652,276 | 4467076,685 | 03720_44670 | 1 |
| 207 | 7831,1824197 | 429,39441007 | 3901900208 | 39 | 019 | ΔΔ | | | ΔΔ000208 | 45211229101120 | | 07115038 | 372197,522 | 4467280,332 | 03720_44670 | 1 |
| 208 | 5840,225269 | 410,30218413 | 3901900209 | 39 | 019 | ΔΔ | | | ΔΔ000209 | 45211229101119 | | 07115038 | 374292,071 | 4467290,258 | 03720_44670 | 1 |
| 209 | 1942,4283746 | 278,95801275 | 3901900210 | 39 | 019 | ΔΔ | | | ΔΔ000210 | 45211229101119 | | 07115038 | 374061,457 | 4467392,745 | 03720_44670 | 1 |
| 210 | 3176,5083077 | 322,62436061 | 3901900211 | 39 | 019 | ΔΔ | | | ΔΔ000211 | 45211229101119 | | 07115039 | 374667,218 | 4467537,792 | 03720_44670 | 1 |
| 211 | 5557,7537954 | 616,61082186 | 3901900212 | 39 | 019 | ΔΔ | | | ΔΔ000212 | 45211229101119 | | 07115038 | 374357,651 | 4467497,073 | 03720_44670 | 1 |
| 212 | 3637,3749923 | 335,47434569 | 3901900213 | 39 | 019 | ΔΔ | | | ΔΔ000213 | 45211229101119 | | 07115038 | 374234,477 | 4467622,24 | 03720_44670 | 1 |
| 213 | 2409,4509811 | 241,75572717 | 3901900214 | 39 | 019 | ΔΔ | | | ΔΔ000214 | 45211229101120 | | 07115038 | 372272,99 | 4467708,012 | 03720_44670 | 1 |
| 214 | 4062,3539952 | 393,96308216 | 3901900215 | 39 | 019 | ΔΔ | | | ΔΔ000215 | 45211229101120 | | 07115038 | 373451,85 | 4467691,968 | 03720_44670 | 1 |
| 215 | 2795,320864 | 409,61156472 | 3901900216 | 39 | 019 | ΔΔ | | | ΔΔ000216 | 45211229101119 | | 07115038 | 374209,978 | 4467785,13 | 03720_44670 | 1 |
| 216 | 13709,620932 | 951,415318 | 3901900217 | 39 | 019 | ΔΔ | | | ΔΔ000217 | 45211229101120 | | 07115038 | 373405,589 | 4467968,095 | 03720_44670 | 1 |
| 217 | 1396143,1979 | 26423,001428 | 3901900218 | 39 | 019 | ΔΔ | | | ΔΔ000218 | 45211229101120 | | 07115038 | 372016,796 | 4467067,826 | 03680_44670 | 1 |
| 218 | 39678,840525 | 1713,59909 | 3901900219 | 39 | 019 | ΔΔ | | | ΔΔ000219 | 45211229101119 | | 07115038 | 373786,405 | 4467996,352 | 03720_44670 | 1 |
| 219 | 13389,281967 | 780,65438518 | 3901900220 | 39 | 019 | ΔΔ | | | ΔΔ000220 | 45211229101044 | | 07115038 | 373496,391 | 4468372,526 | 03720_44670 | 1 |
| 220 | 655,84263773 | 178,37882901 | 3901900221 | 39 | 019 | ΔΔ | | | ΔΔ000221 | 45211229101044 | | 07115037 | 371470,434 | 4468579,707 | 03680_44670 | 1 |
| 221 | 94903,252464 | 4459,3892726 | 3901900222 | 39 | 019 | ΔΔ | | | ΔΔ000222 | 45211229101044 | | 07115038 | 373364,182 | 4468432,271 | 03720_44670 | 1 |
| 222 | 1503,8672632 | 176,73279793 | 3901900223 | 39 | 019 | ΔΔ | | | ΔΔ000223 | 45211229101044 | | 07115038 | 372638,495 | 4469493,803 | 03720_44670 | 1 |
| 223 | 1695923,5104 | 45254,620455 | 3901900224 | 39 | 019 | ΔΔ | | | ΔΔ000224 | 45211229101044 | | 07115038 | 372706,201 | 4468381,006 | 03720_44670 | 1 |
| 224 | 7894,2888792 | 613,93688466 | 3901900225 | 39 | 019 | ΑΔ | | | ΑΔ000225 | 45211229101120 | | 07115038 | 372174,986 | 4467801,739 | 03720_44670 | 1 |
| 225 | 423169,97277 | 4947,2637283 | 3901900226 | 39 | 019 | ΑΑ | | | ΑΑ000226 | 45216219131108 | | 08147158 | 379465,744 | 4451573,407 | 03760_44490 | 0 |
| 226 | 20690,026598 | 788,39767581 | 3901900227 | 39 | 019 | ΑΑ | | | ΑΑ000227 | 45216219131070 | | 08147133 | 370238,871 | 4458520,96 | 03680_44580 | 3 |
| 227 | 132757,28496 | 1883,0458583 | 3901900228 | 39 | 019 | ΑΑ | | | ΑΑ000228 | 45216219131070 | | 08147133 | 370677,883 | 4458852,554 | 03680_44580 | 3 |
| 228 | 8609429,259 | 49091,772992 | 3901900229 | 39 | 019 | ΑΑ | | | ΑΑ000229 | 45216219131069 | | 08147132 | 373137,666 | 4458670,581 | 03720_44580 | 3 |
| 242 | 223,91778167 | 60,335610465 | 3901900243 | 39 | 019 | ΑΛ | ΑΑ | | ΑΛ000243 | 45216219131069 | | 08147150 | 372589,814 | 4457416,754 | 03720_44550 | 3 |
| 246 | 36,137282988 | 29,570254348 | 3901900247 | 39 | 019 | ΑΛ | ΑΑ | | ΑΛ000247 | 45194229099025 | | 08147150 | 372149,449 | 4457495,228 | 03720_44550 | 3 |
| 251 | 3471,5697929 | 609,30913919 | 3901900252 | 39 | 019 | ΑΛ | ΑΑ | | ΑΛ000252 | 45216219131069 | | 08147150 | 372678,039 | 4457418,83 | 03720_44550 | 3 |
| 254 | 11652,443291 | 681,12019847 | 3901900255 | 39 | 019 | ΑΛ | ΑΑ | | ΑΛ000255 | 45216219131069 | | 08147150 | 372483,842 | 4457515,514 | 03720_44550 | 3 |
| 260 | 915,15645425 | 126,92659793 | 3901900261 | 39 | 019 | ΑΛ | ΑΑ | | ΑΛ000261 | 45216219131069 | | 08147151 | 373459,45 | 4457667,352 | 03720_44550 | 3 |
| 263 | 3692,4334166 | 261,47125699 | 3901900264 | 39 | 019 | ΑΛ | ΑΑ | | ΑΛ000264 | 45216219131069 | | 08147151 | 373327,03 | 4457660,772 | 03720_44550 | 3 |
| 284 | 1528,6958548 | 182,16543969 | 3901900285 | 39 | 019 | ΑΛ | ΑΑ | | ΑΛ000285 | 45216219131069 | | 08147150 | 372176,899 | 4458088,752 | 03720_44580 | 3 |
| 286 | 342,2523486 | 133,01026577 | 3901900287 | 39 | 019 | ΑΛ | ΑΑ | | ΑΛ000287 | 45216219131069 | | 08147151 | 374436,817 | 4458124,473 | 03720_44580 | 3 |
| 287 | 1976,4948802 | 205,58611883 | 3901900288 | 39 | 019 | ΑΛ | ΑΑ | | ΑΛ000288 | 45216219131069 | | 08147150 | 372211,508 | 4458141,375 | 03720_44580 | 3 |
| 290 | 867,18671134 | 119,8111137 | 3901900291 | 39 | 019 | ΑΛ | ΑΑ | | ΑΛ000291 | 45216219131069 | | 08147151 | 373853,908 | 4458184,366 | 03720_44580 | 3 |
| 291 | 235,4958031 | 77,028675537 | 3901900292 | 39 | 019 | ΑΛ | ΑΑ | | ΑΛ000292 | 45216219131069 | | 08147151 | 373995,892 | 4458195,918 | 03720_44580 | 3 |
| 294 | 168,1182435 | 63,693173025 | 3901900295 | 39 | 019 | ΑΛ | ΑΑ | | ΑΛ000295 | 45216219131069 | | 08147151 | 374366,369 | 4458301,373 | 03720_44580 | 3 |

| OBJECTID | AREA | PERIMETER | DKA | NOMOS | OTA | KATHGORDX | KATHGORAL1 | KATHGORAL2 | LABEL_DX | PHOTO_45 | PHOTO_60 | PHOTO_PO | POLY_X_CO | POLY_Y_CO | PINAKOKXE | LANDTYPE |
|---|---|---|---|---|---|---|---|---|---|---|---|---|---|---|---|---|
| 295 | 3522,278989 | 449,82948243 | 3901900296 | 39 | 019 | ΑΛ | ΑΑ | | ΑΛ000296 | 45216219131069 | | 08147151 | 375147,513 | 4458272,931 | 03720_44580 | 3 |
| 297 | 2893,2657525 | 218,93491549 | 3901900298 | 39 | 019 | ΑΛ | ΑΑ | | ΑΛ000298 | 45216219131069 | | 08147151 | 374639,964 | 4458283,973 | 03720_44580 | 3 |
| 299 | 970,02291384 | 131,22588476 | 3901900300 | 39 | 019 | ΑΛ | ΑΑ | | ΑΛ000300 | 45216219131069 | | 08147151 | 374655,939 | 4458400,448 | 03720_44580 | 3 |
| 300 | 1631,8385867 | 145,20194474 | 3901900301 | 39 | 019 | ΑΛ | ΑΑ | | ΑΛ000301 | 45216219131069 | | 08147151 | 374366,483 | 4458406,182 | 03720_44580 | 3 |
| 303 | 286,64481007 | 91,909837584 | 3901900304 | 39 | 019 | ΑΛ | ΑΑ | | ΑΛ000304 | 45216219131069 | | 08147151 | 373830,904 | 4458451,178 | 03720_44580 | 3 |
| 310 | 12120,62615 | 734,48214845 | 3901900311 | 39 | 019 | ΑΛ | ΑΑ | | ΑΛ000311 | 45216219131069 | | 08147131 | 374206,303 | 4458474,365 | 03720_44580 | 3 |
| 311 | 2508,8638522 | 198,54483527 | 3901900312 | 39 | 019 | ΑΛ | ΑΑ | | ΑΛ000312 | 45216219131070 | | 08147132 | 371724,353 | 4458527,274 | 03680_44580 | 3 |
| 312 | 494,34020046 | 100,61330893 | 3901900313 | 39 | 019 | ΑΛ | ΑΑ | | ΑΛ000313 | 45216219131069 | | 08147131 | 374397,03 | 4458560,869 | 03720_44580 | 3 |
| 313 | 666,43813478 | 104,89743916 | 3901900314 | 39 | 019 | ΑΛ | ΑΑ | | ΑΛ000314 | 45216219131069 | | 08147131 | 373888,193 | 4458573,373 | 03720_44580 | 3 |
| 314 | 1430,2125324 | 223,01141027 | 3901900315 | 39 | 019 | ΑΛ | ΑΑ | | ΑΛ000315 | 45216219131069 | | 08147131 | 374934,264 | 4458599,5 | 03720_44580 | 3 |
| 315 | 453,06115178 | 113,32278725 | 3901900316 | 39 | 019 | ΑΛ | ΑΑ | | ΑΛ000316 | 45216219131069 | | 08147131 | 375088,018 | 4458595,038 | 03720_44580 | 3 |
| 317 | 3091,7376212 | 366,25304983 | 3901900318 | 39 | 019 | ΑΛ | ΑΑ | | ΑΛ000318 | 45216219131069 | | 08147131 | 374301,65 | 4458547,081 | 03720_44580 | 3 |
| 320 | 2809,2011157 | 224,13925533 | 3901900321 | 39 | 019 | ΑΛ | ΑΑ | | ΑΛ000321 | 45216219131069 | | 08147131 | 373862,461 | 4458614,597 | 03720_44580 | 3 |
| 321 | 465,65192057 | 89,407099053 | 3901900322 | 39 | 019 | ΑΛ | ΑΑ | | ΑΛ000322 | 45216219131069 | | 08147131 | 374906,051 | 4458655,556 | 03720_44580 | 3 |
| 322 | 560,70340117 | 100,97805031 | 3901900323 | 39 | 019 | ΑΛ | ΑΑ | | ΑΛ000323 | 45216219131069 | | 08147131 | 375127,137 | 4458674,334 | 03720_44580 | 3 |
| 323 | 1136,0056738 | 160,5153475 | 3901900324 | 39 | 019 | ΑΛ | ΑΑ | | ΑΛ000324 | 45216219131069 | | 08147131 | 374237,514 | 4458682,685 | 03720_44580 | 3 |
| 324 | 53266,930992 | 1018,9172686 | 3901900325 | 39 | 019 | ΑΛ | ΔΑ | ΑΑ | ΑΛ000325 | 45216219131069 | | 08147132 | 372270,002 | 4458608,454 | 03720_44580 | 3 |
| 325 | 384,41396082 | 84,968173317 | 3901900326 | 39 | 019 | ΑΛ | ΑΑ | | ΑΛ000326 | 45216219131069 | | 08147131 | 374536,375 | 4458713,912 | 03720_44580 | 3 |
| 326 | 909,34297145 | 140,95591983 | 3901900327 | 39 | 019 | ΑΛ | ΑΑ | | ΑΛ000327 | 45216219131069 | | 08147131 | 374574,806 | 4458701,804 | 03720_44580 | 3 |
| 327 | 458,41680588 | 85,984420958 | 3901900328 | 39 | 019 | ΑΛ | ΑΑ | | ΑΛ000328 | 45216219131069 | | 08147131 | 374614,5 | 4458731,115 | 03720_44580 | 3 |
| 328 | 1570,7539164 | 158,62518955 | 3901900329 | 39 | 019 | ΑΛ | ΑΑ | | ΑΛ000329 | 45216219131069 | | 08147131 | 374367,955 | 4458739,722 | 03720_44580 | 3 |
| 330 | 648,17153668 | 107,15861582 | 3901900331 | 39 | 019 | ΑΛ | ΑΑ | | ΑΛ000331 | 45216219131069 | | 08147131 | 374686,029 | 4458799,64 | 03720_44580 | 3 |
| 331 | 228,36538485 | 60,597551909 | 3901900332 | 39 | 019 | ΑΛ | ΑΑ | | ΑΛ000332 | 45216219131069 | | 08147131 | 374670,685 | 4458817,755 | 03720_44580 | 3 |
| 338 | 1014,6626722 | 161,3215091 | 3901900339 | 39 | 019 | ΑΛ | ΑΑ | | ΑΛ000339 | 45216219131069 | | 08147131 | 373984,906 | 4458876,389 | 03720_44580 | 3 |
| 341 | 624,55575371 | 141,31167207 | 3901900342 | 39 | 019 | ΑΛ | ΑΑ | | ΑΛ000342 | 45216219131069 | | 08147131 | 375230,515 | 4458887,907 | 03720_44580 | 3 |
| 348 | 3153,9802007 | 256,38195396 | 3901900349 | 39 | 019 | ΑΛ | ΑΑ | | ΑΛ000349 | 45216219131070 | | 08147133 | 370736,24 | 4459015,772 | 03680_44580 | 3 |
| 352 | 768,04216954 | 111,52944176 | 3901900353 | 39 | 019 | ΑΛ | ΑΑ | | ΑΛ000353 | 45216219131069 | | 08147132 | 372735,44 | 4459083,854 | 03720_44580 | 3 |
| 378 | 6026,2322424 | 331,00907933 | 3901900379 | 39 | 019 | ΑΛ | ΔΑ | | ΑΛ000379 | 45196219100173 | | 08147132 | 372499,112 | 4459330,941 | 03720_44580 | 3 |
| 389 | 9321,549753 | 402,9673752 | 3901900390 | 39 | 019 | ΑΛ | ΑΑ | | ΑΛ000390 | 45216219131069 | | 08147132 | 373221,881 | 4459526,876 | 03720_44580 | 3 |
| 398 | 702,31414758 | 127,06276329 | 3901900399 | 39 | 019 | ΑΛ | ΑΑ | | ΑΛ000399 | 45196219100173 | | 08147132 | 372048,419 | 4459729,259 | 03720_44580 | 3 |
| 432 | 8530,1812475 | 596,05733591 | 3901900433 | 39 | 019 | ΑΛ | ΑΑ | | ΑΛ000433 | 45196219100173 | | 08147132 | 372731,572 | 4460071,377 | 03720_44580 | 3 |
| 441 | 1761,2123247 | 191,11580149 | 3901900442 | 39 | 019 | ΑΛ | ΑΑ | | ΑΛ000442 | 45196219100173 | | 08147132 | 372723,732 | 4460249,653 | 03720_44580 | 3 |
| 442 | 12309,825931 | 578,21025316 | 3901900443 | 39 | 019 | ΠΑ | ΑΑ | | ΠΑ000443 | 45216219131069 | | 08147151 | 374780,672 | 4457817,038 | 03720_44550 | 1 |
| 443 | 189,94532735 | 109,36218847 | 3901900444 | 39 | 019 | ΠΑ | ΑΑ | | ΠΑ000444 | 45216219131070 | | 08147133 | 370937,018 | 4458764,889 | 03680_44580 | 3 |
| 444 | 68980,672396 | 1137,8962204 | 3901900445 | 39 | 019 | ΑΑ | | | ΑΑ000445 | 45216219131109 | | 08147159 | 376440,524 | 4452517,365 | 03760_44520 | 1 |
| 445 | 2351,2411443 | 223,59788427 | 3901900446 | 39 | 019 | ΑΑ | | | ΑΑ000446 | 45216219131109 | | 08147159 | 376296,302 | 4452768,915 | 03760_44520 | 1 |
| 446 | 11045,546116 | 831,37884253 | 3901900447 | 39 | 019 | ΑΑ | | | ΑΑ000447 | 45194229099025 | | 08147150 | 371034,829 | 4455324,791 | 03680_44550 | 1 |
| 447 | 38396058,944 | 104403,3243 | 3901900448 | 39 | 019 | ΑΑ | | | ΑΑ000448 | 45216219131070 | | 08147133 | 375177,807 | 4456290,846 | 03760_44520 | 1 |
| 448 | 2105,0841702 | 217,93621238 | 3901900449 | 39 | 019 | ΑΑ | | | ΑΑ000449 | 45196219100175 | | 08147134 | 367377,903 | 4461199,639 | 03640_44610 | 1 |
| 449 | 931,77823189 | 164,22307541 | 3901900450 | 39 | 019 | ΑΑ | | | ΑΑ000450 | 45196219100175 | | 08147134 | 367343,058 | 4461283,196 | 03640_44610 | 1 |
| 450 | 1015,8257979 | 143,96359335 | 3901900451 | 39 | 019 | ΑΑ | | | ΑΑ000451 | 45196219100175 | | 08147134 | 367306,527 | 4461368,589 | 03640_44610 | 1 |
| 451 | 888,67494123 | 139,92753643 | 3901900452 | 39 | 019 | ΑΑ | | | ΑΑ000452 | 45196219100175 | | 08147134 | 367293,133 | 4461461,126 | 03640_44610 | 1 |
| 452 | 1459,1895621 | 187,88558893 | 3901900453 | 39 | 019 | ΑΑ | | | ΑΑ000453 | 45196219100174 | | 08147133 | 368915,209 | 4462134,822 | 03680_44610 | 1 |
| 453 | 3571,5620157 | 279,09271176 | 3901900454 | 39 | 019 | ΑΑ | | | ΑΑ000454 | 45196219100174 | | 08147134 | 368498,079 | 4462313,025 | 03680_44610 | 1 |
| 454 | 29108,669804 | 833,44726537 | 3901900455 | 39 | 019 | ΑΑ | | | ΑΑ000455 | 45196219100174 | | 08147134 | 368309,889 | 4462269,073 | 03680_44610 | 1 |
| 455 | 3611052,4923 | 35955,824494 | 3901900456 | 39 | 019 | ΑΑ | | | ΑΑ000456 | 45196219100174 | | 08147134 | 368652,811 | 4461104,498 | 03680_44610 | 1 |
| 456 | 882,76714767 | 146,71249029 | 3901900457 | 39 | 019 | ΑΑ | | | ΑΑ000457 | 45196219100174 | | 07115008 | 368334,219 | 4462581,145 | 03680_44610 | 1 |
| 457 | 215,73115249 | 64,824711044 | 3901900458 | 39 | 019 | ΑΑ | | | ΑΑ000458 | 45196219100174 | | 07115008 | 368321,255 | 4462632,804 | 03680_44610 | 1 |
| 458 | 5511,4912503 | 474,36898392 | 3901900459 | 39 | 019 | ΑΑ | | | ΑΑ000459 | 45211229101120 | | 07115006 | 372485,798 | 4465905,804 | 03720_44640 | 1 |
| 460 | 515,17012096 | 91,659672523 | 3901900461 | 39 | 019 | ΑΑ | | | ΑΑ000461 | 45211229101120 | | 07115006 | 372386,51 | 4465990,536 | 03720_44640 | 1 |
| 462 | 173,86841586 | 62,33507884 | 3901900463 | 39 | 019 | ΑΑ | | | ΑΑ000463 | 45211229101120 | | 07115006 | 372858,764 | 4466030,253 | 03720_44640 | 1 |
| 463 | 4970,7923573 | 328,94917547 | 3901900464 | 39 | 019 | ΑΑ | | | ΑΑ000464 | 45211229101120 | | 07115006 | 372958,209 | 4466058,458 | 03720_44640 | 1 |

| OBJECTID | AREA | PERIMETER | DKA | NOMOS | OTA | KATHGORDX | KATHGORAL1 | KATHGORAL2 | LABEL_DX | PHOTO_45 | PHOTO_60 | PHOTO_PO | POLY_X_CO | POLY_Y_CO | PINAKOKXE | LANDTYPE |
|---|---|---|---|---|---|---|---|---|---|---|---|---|---|---|---|---|
| 464 | 813,76413197 | 156,36103842 | 3901900465 | 39 | 019 | AA | | | AA000465 | 45211229101120 | | 07115006 | 373025,56 | 4466204,75 | 03720_44640 | 1 |
| 465 | 1623,7439179 | 260,95183353 | 3901900466 | 39 | 019 | AA | | | AA000466 | 45211229101120 | | 07115006 | 373079,809 | 4466246,278 | 03720_44640 | 1 |
| 466 | 45342,234779 | 1853,8661911 | 3901900467 | 39 | 019 | AA | | | AA000467 | 45211229101120 | | 07115006 | 373448,473 | 4466400,028 | 03720_44640 | 1 |
| 467 | 989,66344403 | 149,17028318 | 3901900468 | 39 | 019 | AA | | | AA000468 | 45211229101120 | | 07115006 | 372128,663 | 4466536,637 | 03720_44640 | 1 |
| 468 | 20357,452866 | 1373,4828752 | 3901900469 | 39 | 019 | AA | | | AA000469 | 45211229101120 | | 07115006 | 372612,71 | 4466376,314 | 03720_44640 | 1 |
| 469 | 2310,3721139 | 227,79404737 | 3901900470 | 39 | 019 | AA | | | AA000470 | 45211229101120 | | 07115006 | 372359,365 | 4466571,587 | 03720_44640 | 1 |
| 470 | 1717,1279307 | 179,25441931 | 3901900471 | 39 | 019 | AA | | | AA000471 | 45211229101119 | | 07115006 | 373569,066 | 4466575,107 | 03720_44640 | 1 |
| 471 | 3553,3957406 | 286,10773563 | 3901900472 | 39 | 019 | AA | | | AA000472 | 45211229101120 | | 07115006 | 373463,844 | 4466575,317 | 03720_44640 | 1 |
| 472 | 5222,8670528 | 358,43504501 | 3901900473 | 39 | 019 | AA | | | AA000473 | 45211229101119 | | 07115006 | 374042,959 | 4466610,724 | 03720_44640 | 1 |
| 473 | 1776,2001289 | 169,31611306 | 3901900474 | 39 | 019 | AA | | | AA000474 | 45211229101119 | | 07115038 | 373655,071 | 4466642,421 | 03720_44640 | 1 |
| 474 | 2063,9249611 | 171,24285501 | 3901900475 | 39 | 019 | AA | | | AA000475 | 45211229101120 | | 07115006 | 373471,167 | 4466642,327 | 03720_44640 | 1 |
| 475 | 3288,8840891 | 236,54095934 | 3901900476 | 39 | 019 | AA | | | AA000476 | 45211229101119 | | 07115038 | 373903,006 | 4466667,013 | 03720_44640 | 1 |
| 476 | 1010,3926457 | 133,54020081 | 3901900477 | 39 | 019 | AA | | | AA000477 | 45211229101119 | | 07115038 | 374277,776 | 4466709,335 | 03720_44640 | 1 |
| 477 | 1795,41949 | 179,97450631 | 3901900478 | 39 | 019 | AA | | | AA000478 | 45211229101120 | | 07115038 | 373309,523 | 4466715,004 | 03720_44640 | 1 |
| 478 | 2709,1857666 | 320,2389297 | 3901900479 | 39 | 019 | AA | | | AA000479 | 45211229101120 | | 07115038 | 372214,868 | 4466708,724 | 03720_44640 | 1 |
| 479 | 1908,5941963 | 185,89078241 | 3901900480 | 39 | 019 | AA | | | AA000480 | 45211229101120 | | 07115038 | 373439,841 | 4466748,068 | 03720_44640 | 1 |
| 480 | 10585,823739 | 450,60439942 | 3901900481 | 39 | 019 | AA | | | AA000481 | 45211229101119 | | 07115038 | 374427,166 | 4466709,673 | 03720_44640 | 1 |
| 481 | 4512,4368957 | 421,10954425 | 3901900482 | 39 | 019 | AA | | | AA000482 | 45211229101120 | | 07115006 | 372389,13 | 4466689,403 | 03720_44640 | 1 |
| 482 | 1472,6705049 | 177,9141226 | 3901900483 | 39 | 019 | AA | | | AA000483 | 45211229101119 | | 07115038 | 373515,5 | 4466743,751 | 03720_44640 | 1 |
| 483 | 43603,376957 | 867,71100916 | 3901900484 | 39 | 019 | AA | | | AA000484 | 45211229101120 | | 07115006 | 372691,147 | 4466642,844 | 03720_44640 | 1 |
| 484 | 1223,2266175 | 144,38105294 | 3901900485 | 39 | 019 | AA | | | AA000485 | 45211229101120 | | 07115038 | 372062,673 | 4466769,427 | 03720_44640 | 1 |
| 485 | 1345,9349423 | 219,72575829 | 3901900486 | 39 | 019 | AA | | | AA000486 | 45211229101120 | | 07115038 | 372140,541 | 4466791,357 | 03720_44640 | 1 |
| 486 | 1442,6779092 | 149,63491378 | 3901900487 | 39 | 019 | AA | | | AA000487 | 45211229101119 | | 07115038 | 373532,779 | 4466807,571 | 03720_44640 | 1 |
| 487 | 2930,701052 | 254,22044552 | 3901900488 | 39 | 019 | AA | | | AA000488 | 45211229101120 | | 07115038 | 371994,606 | 4466791,461 | 03680_44640 | 1 |
| 488 | 498,95245567 | 109,13447722 | 3901900489 | 39 | 019 | AA | | | AA000489 | 45211229101119 | | 07115038 | 374103,335 | 4466835,278 | 03720_44640 | 1 |
| 489 | 6241,3333494 | 408,14966368 | 3901900490 | 39 | 019 | AA | | | AA000490 | 45211229101119 | | 07115038 | 373658,848 | 4466815,16 | 03720_44640 | 1 |
| 490 | 16666,881835 | 532,37950793 | 3901900491 | 39 | 019 | AA | | | AA000491 | 45211229101120 | | 07115038 | 372900,333 | 4466790,475 | 03720_44640 | 1 |
| 492 | 874,78056984 | 136,79470154 | 3901900493 | 39 | 019 | AA | | | AA000493 | 45211229101120 | | 07115037 | 371973,641 | 4466939,512 | 03680_44640 | 1 |
| 493 | 12282,477599 | 453,90461191 | 3901900494 | 39 | 019 | AA | | | AA000494 | 45211229101120 | | 07115038 | 372558,08 | 4466906,182 | 03720_44640 | 1 |
| 494 | 1932,3530263 | 236,22432575 | 3901900495 | 39 | 019 | AA | | | AA000495 | 45211229101120 | | 07115037 | 371686,063 | 4467024,453 | 03680_44670 | 1 |
| 495 | 2121,619033 | 232,03465465 | 3901900496 | 39 | 019 | AA | | | AA000496 | 45211229101119 | | 07115038 | 373588,215 | 4467222,902 | 03720_44670 | 1 |
| 496 | 24269,779156 | 689,61579767 | 3901900497 | 39 | 019 | AA | | | AA000497 | 45211229101119 | | 07115039 | 374709,87 | 4467355,223 | 03720_44670 | 1 |
| 497 | 10782,683395 | 494,00839085 | 3901900498 | 39 | 019 | AA | | | AA000498 | 45211229101120 | | 07115037 | 371494,963 | 4467640,497 | 03680_44670 | 1 |
| 498 | 12820,01297 | 514,89819708 | 3901900499 | 39 | 019 | AA | | | AA000499 | 45211229101120 | | 07115038 | 373244,961 | 4467678,232 | 03720_44670 | 1 |
| 500 | 4190,7515298 | 287,54738623 | 3901900501 | 39 | 019 | AA | | | AA000501 | 45211229101120 | | 07115038 | 372927,065 | 4467865,771 | 03720_44670 | 1 |
| 502 | 3588,0286101 | 230,97343449 | 3901900503 | 39 | 019 | AA | | | AA000503 | 45211229101120 | | 07115037 | 371532,727 | 4467905,133 | 03680_44670 | 1 |
| 505 | 4626,1777522 | 293,17093738 | 3901900506 | 39 | 019 | AA | | | AA000506 | 45211229101120 | | 07115037 | 371628,265 | 4468090,162 | 03680_44670 | 1 |
| 506 | 9110,5227189 | 504,22531423 | 3901900507 | 39 | 019 | AA | | | AA000507 | 45211229101120 | | 07115038 | 372809,312 | 4468071,819 | 03720_44670 | 1 |
| 507 | 1501220,8674 | 17066,281852 | 3901900508 | 39 | 019 | AA | | | AA000508 | 45211229101120 | | 07115038 | 372790,533 | 4467396,814 | 03720_44670 | 1 |
| 508 | 5840,6774694 | 326,00844199 | 3901900509 | 39 | 019 | AA | | | AA000509 | 45211229101120 | | 07115038 | 372193,926 | 4468111,225 | 03720_44670 | 1 |
| 509 | 899,81085223 | 130,53497752 | 3901900510 | 39 | 019 | AA | | | AA000510 | 45211229101120 | | 07115038 | 372261,217 | 4468182,225 | 03720_44670 | 1 |
| 510 | 6167,1918004 | 388,34966783 | 3901900511 | 39 | 019 | AA | | | AA000511 | 45211229101120 | | 07115038 | 372121,43 | 4468240,514 | 03720_44670 | 1 |
| 511 | 4625,6878704 | 348,20897707 | 3901900512 | 39 | 019 | AA | | | AA000512 | 45211229101120 | | 07115038 | 372422,398 | 4468334,686 | 03720_44670 | 1 |
| 512 | 54561,201921 | 1728,1143083 | 3901900513 | 39 | 019 | AA | | | AA000513 | 45211229101120 | | 07115038 | 372594,073 | 4468288,702 | 03720_44670 | 1 |
| 513 | 7638,7367198 | 371,07670953 | 3901900514 | 39 | 019 | AA | | | AA000514 | 45211229101044 | | 07115038 | 372281,619 | 4468428,385 | 03720_44670 | 1 |
| 514 | 1791,8970809 | 413,32987284 | 3901900515 | 39 | 019 | AA | | | AA000515 | 45211229101044 | | 07115037 | 371158,698 | 4468437,562 | 03680_44670 | 1 |
| 515 | 8904,3600208 | 415,26221662 | 3901900516 | 39 | 019 | AA | | | AA000516 | 45211229101044 | | 07115038 | 372179,354 | 4468492,211 | 03720_44670 | 1 |
| 516 | 3302,402789 | 276,88550903 | 3901900517 | 39 | 019 | AA | | | AA000517 | 45211229101044 | | 07115038 | 373383,338 | 4468552,361 | 03720_44670 | 1 |
| 517 | 42706,716629 | 1479,224022 | 3901900518 | 39 | 019 | AA | | | AA000518 | 45211229101044 | | 07115038 | 372157,891 | 4468646,638 | 03720_44670 | 1 |
| 518 | 6802,1825714 | 339,68563932 | 3901900519 | 39 | 019 | AA | | | AA000519 | 45211229101044 | | 07115038 | 372529,265 | 4468799,115 | 03720_44670 | 1 |
| 519 | 5016,391536 | 319,14121444 | 3901900520 | 39 | 019 | AA | | | AA000520 | 45211229101044 | | 07115038 | 372936,092 | 4468855,484 | 03720_44670 | 1 |
| 520 | 1648,1960925 | 172,0406184 | 3901900521 | 39 | 019 | AA | | | AA000521 | 45211229101044 | | 07115037 | 371882,446 | 4468884,589 | 03680_44670 | 1 |

| OBJECTID | AREA | PERIMETER | DKA | NOMOS | OTA | KATHGORDX | KATHGORAL1 | KATHGORAL2 | LABEL_DX | PHOTO_45 | PHOTO_60 | PHOTO_PO | POLY_X_CO | POLY_Y_CO | PINAKOKXE | LANDTYPE |
|---|---|---|---|---|---|---|---|---|---|---|---|---|---|---|---|---|
| 521 | 12661,666081 | 549,98715275 | 3901900522 | 39 | 019 | ΑΑ | | | ΑΑ000522 | 45211229101044 | | 07115038 | 372583,693 | 4469031,699 | 03720_44670 | 1 |
| 522 | 5893,0560105 | 376,02640576 | 3901900523 | 39 | 019 | ΑΑ | | | ΑΑ000523 | 45211229101044 | | 07115038 | 372658,33 | 4469379,778 | 03720_44670 | 1 |
| 523 | 1780247,9584 | 22752,627267 | 3901900524 | 39 | 019 | ΑΑ | | | ΑΑ000524 | 45211229101119 | | 07115038 | 373731,464 | 4468036,558 | 03720_44670 | 1 |
| 524 | 2782,1207557 | 247,95402348 | 3901900525 | 39 | 019 | ΑΑ | | | ΑΑ000525 | 45211229101044 | | 07115038 | 372385,117 | 4469819,468 | 03720_44670 | 1 |
| 525 | 1219,895063 | 150,78659086 | 3901900526 | 39 | 019 | ΑΑ | | | ΑΑ000526 | 45211229101044 | | 07115038 | 372097,921 | 4469859,115 | 03720_44670 | 1 |
| 526 | 490,79411063 | 102,90009563 | 3901900527 | 39 | 019 | ΑΑ | | | ΑΑ000527 | 45211229101044 | | 07115038 | 372233,924 | 4469988,849 | 03720_44670 | 1 |
| 527 | 4998,7606237 | 430,56693209 | 3901900528 | 39 | 019 | ΠΑ | ΑΑ | | ΠΑ000528 | 45194229099023 | | 08147152 | 377476,732 | 4455224,87 | 03760_44550 | 1 |
| 528 | 4107,0662305 | 266,21999341 | 3901900529 | 39 | 019 | ΠΑ | ΑΑ | | ΠΑ000529 | 45194229099024 | | 08147151 | 374826,393 | 4455526,55 | 03720_44550 | 1 |
| 529 | 7877,961602 | 481,26881324 | 3901900530 | 39 | 019 | ΠΑ | ΑΑ | | ΠΑ000530 | 45216219131069 | | 08147131 | 375410,404 | 4458546,122 | 03720_44580 | 1 |
| 530 | 4849,2070314 | 276,55882035 | 3901900531 | 39 | 019 | ΠΑ | ΑΑ | | ΠΑ000531 | 45216219131069 | | 08147131 | 375305,487 | 4459433,207 | 03720_44580 | 1 |
| 531 | 2158,461265 | 192,48985069 | 3901900532 | 39 | 019 | ΠΑ | ΑΑ | | ΠΑ000532 | 45196219100173 | | 08147132 | 372228,041 | 4460179,251 | 03720_44580 | 1 |
| 532 | 7992,9124424 | 714,55066824 | 3901900533 | 39 | 019 | ΠΑ | ΑΑ | | ΠΑ000533 | 45196219100173 | | 08147131 | 374137,274 | 4460828,738 | 03720_44580 | 1 |
| 533 | 27167,52972 | 912,89075494 | 3901900534 | 39 | 019 | ΔΑ | | | ΔΑ000534 | 45194229099023 | | 08147152 | 377700,659 | 4455209,027 | 03760_44550 | 1 |
| 534 | 33995,203294 | 847,23841758 | 3901900535 | 39 | 019 | ΔΑ | | | ΔΑ000535 | 45194229099023 | | 08147152 | 379176,199 | 4454719,315 | 03760_44520 | 1 |
| 535 | 16967,370518 | 854,19833946 | 3901900536 | 39 | 019 | ΔΑ | | | ΔΑ000536 | 45196219100174 | | 08147134 | 369544,362 | 4459550,328 | 03680_44580 | 1 |
| 536 | 2638,1948459 | 200,48853589 | 3901900537 | 39 | 019 | ΑΔ | | | ΑΔ000537 | 45194229099023 | | 08147152 | 379034,691 | 4453028,838 | 03760_44520 | 1 |
| 537 | 7723,5698255 | 405,65926383 | 3901900538 | 39 | 019 | ΑΔ | | | ΑΔ000538 | 45196219100174 | | 08147134 | 369827,883 | 4459612,82 | 03680_44580 | 1 |
| 538 | 5769,6104903 | 669,47959532 | 3901900539 | 39 | 019 | ΑΔ | | | ΑΔ000539 | 45196219100174 | | 08147134 | 369864,791 | 4459921,145 | 03680_44580 | 1 |
| 539 | 2577,5793153 | 359,36046642 | 3901900540 | 39 | 019 | ΑΔ | | | ΑΔ000540 | 45196219100174 | | 08147134 | 369484,182 | 4460861,759 | 03680_44580 | 1 |
| 540 | 1368,3160174 | 171,79925868 | 3901900541 | 39 | 019 | ΑΔ | | | ΑΔ000541 | 45196219100174 | | 08147134 | 368465,938 | 4460898,348 | 03680_44580 | 1 |
| 541 | 4621,9334818 | 566,53642421 | 3901900542 | 39 | 019 | ΑΔ | | | ΑΔ000542 | 45196219100174 | | 08147134 | 368324,087 | 4461170,59 | 03680_44610 | 1 |
| 542 | 3101,6959865 | 335,82222485 | 3901900543 | 39 | 019 | ΑΔ | | | ΑΔ000543 | 45196219100174 | | 08147134 | 368936,837 | 4461520,988 | 03680_44610 | 1 |
| 543 | 1832,7650779 | 246,16376958 | 3901900544 | 39 | 019 | ΑΔ | | | ΑΔ000544 | 45196219100174 | | 08147134 | 367896,256 | 4462229,69 | 03640_44610 | 1 |
| 544 | 23376,908694 | 1177,2488617 | 3901900545 | 39 | 019 | ΑΔ | | | ΑΔ000545 | 45211229101120 | | 07115038 | 371978,903 | 4467325,46 | 03680_44670 | 1 |
| 545 | 3291,8370212 | 373,11204969 | 3901900546 | 39 | 019 | ΑΔ | | | ΑΔ000546 | 45211229101120 | | 07115038 | 372695,156 | 4468113,479 | 03720_44670 | 1 |
| 546 | 6365,6950888 | 353,56314976 | 3901900547 | 39 | 019 | ΑΔ | | | ΑΔ000547 | 45211229101120 | | 07115038 | 372827,917 | 4468212,962 | 03720_44670 | 1 |
| 547 | 245689,60301 | 2203,397217 | 3901900548 | 39 | 019 | ΑΑ | | | ΑΑ000548 | 45194229099023 | | 08147152 | 379426,741 | 4454990,321 | 03760_44550 | 3 |
| 548 | 15,06405753 | 83,665345657 | 3901900549 | 39 | 019 | ΑΑ | | | ΑΑ000549 | 45196219100172 | | 07115005 | 375850,5 | 4462480,056 | 03720_44610 | 1 |
| 549 | 658,18875296 | 238,77143842 | 3901900550 | 39 | 019 | ΑΑ | | | ΑΑ000550 | 45196219100172 | | 07115005 | 376218,138 | 4462634,255 | 03760_44610 | 1 |
| 550 | 1520,7716901 | 642,84006704 | 3901900551 | 39 | 019 | ΑΑ | | | ΑΑ000551 | 45196219100172 | | 07115005 | 376172,151 | 4462799,898 | 03760_44610 | 1 |
| 551 | 6427,254539 | 1142,6884797 | 3901900552 | 39 | 019 | ΑΑ | | | ΑΑ000552 | 45196219100172 | | 07115005 | 375855,165 | 4462791,891 | 03720_44610 | 1 |
| 552 | 1028,7255359 | 132,90488712 | 3901900553 | 39 | 019 | ΔΔ | | | ΔΔ000553 | 45196219100174 | | 08147134 | 368493,433 | 4460863,142 | 03680_44580 | 1 |
| 553 | 410875,37323 | 3533,1340663 | 3901900554 | 39 | 019 | ΑΑ | | | ΑΑ000554 | 45196219100174 | | 08147134 | 369073,576 | 4460417,691 | 03680_44580 | 3 |
| 554 | 1378,3397229 | 181,55926136 | 3901900555 | 39 | 019 | ΔΔ | | | ΔΔ000555 | 45196219100174 | | 08147134 | 369242,524 | 4460027,786 | 03680_44580 | 1 |
| 555 | 136,8237568 | 126,25873713 | 3901900556 | 39 | 019 | ΑΑ | | | ΑΑ000556 | 45216219131070 | | 08147133 | 370892,322 | 4458896,832 | 03680_44580 | 1 |
| 556 | 27,473174274 | 101,87299459 | 3901900557 | 39 | 019 | ΑΑ | | | ΑΑ000557 | 45216219131070 | | 08147133 | 370924,829 | 4458810,312 | 03680_44580 | 1 |
| 557 | 361,75048645 | 102,75175535 | 3901900558 | 39 | 019 | ΑΛ | ΑΑ | | ΑΛ000558 | 45216219131069 | | 08147131 | 374624,443 | 4458891,562 | 03720_44580 | 3 |

ΥΠΟΥΡΓΕΙΟ ΠΕΡΙΒΑΛΛΟΝΤΟΣ, ΕΝΕΡΓΕΙΑΣ & ΚΛΙΜΑΤΙΚΗΣ ΑΛΛΑΓΗΣ
ΚΤΗΜΑΤΟΛΟΓΙΟ Α.Ε.

ΑΠΟΚΕΝΤΡΩΜΕΝΗ ΔΙΟΙΚΗΣΗ ΜΑΚΕΔΟΝΙΑΣ - ΘΡΑΚΗΣ
ΓΕΝΙΚΗ ΔΙΕΥΘΥΝΣΗ ΔΑΣΩΝ ΚΑΙ ΑΓΡΟΤΙΚΩΝ ΥΠΟΘΕΣΕΩΝ
ΔΙΕΥΘΥΝΣΗ ΔΑΣΩΝ ΝΟΜΟΥ ΠΙΕΡΙΑΣ

ΝΟΜΟΣ ΠΙΕΡΙΑΣ (39)
ΔΗΜΟΤΙΚΗ / ΤΟΠΙΚΗ ΚΟΙΝΟΤΗΤΑ ΚΑΤΕΡΙΝΗΣ (019)
ΔΗΜΟΥ ΚΑΤΕΡΙΝΗΣ

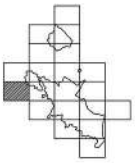

ΔΑΣΙΚΟΣ ΧΑΡΤΗΣ

ΚΛΙΜΑΚΑ 1 : 5.000

ΚΩΔΙΚΟΣ ΦΥΛΛΟΥ ΕΘΝΙΚΟΥ ΚΤΗΜΑΤΟΛΟΓΙΟΥ: 03640-44580/5

ΔΙΑΓΡΑΜΜΑ ΣΥΝΔΕΣΗΣ ΦΥΛΛΩΝ

| | | |
|---|---|---|
| 03600-44610/5 | 03640-44610/5 | 03680-44610/5 |
| 03600-44580/5 | 03640-44580/5 | 03680-44580/5 |
| 03600-44550/5 | 03640-44550/5 | 03680-44550/5 |

ΗΜΕΡΟΜΗΝΙΑ ΣΥΝΤΑΞΗΣ: ΟΚΤΩΒΡΙΟΣ 2011

ΦΩΤΟΛΗΨΙΑ: 2007 - 2009

ΥΠΟΜΝΗΜΑ

- ΔΑΣΗ ΚΑΙ ΔΑΣΙΚΕΣ ΕΚΤΑΣΕΙΣ ΣΤΙΣ Α/Φ ΠΑΛΑΙΟΤΕΡΗΣ ΛΗΨΗΣ Η ΠΡΟΪΦΙΣΤΑΜΕΝΑ ΣΤΟΙΧΕΙΑ
- ΔΑΣΗ ΚΑΙ ΔΑΣΙΚΕΣ ΕΚΤΑΣΕΙΣ ΣΤΙΣ Α/Φ ΠΡΟΣΦΑΤΗΣ ΛΗΨΗΣ & ΣΤΙΣ ΑΥΤΟΨΙΕΣ
- ΤΕΛΕΣΙΔΙΚΕΣ ΠΡΑΞΕΙΣ & ΑΠΟΦΑΣΕΙΣ ΧΑΡΑΚΤΗΡΙΣΜΟΥ
- ΑΜΑΔΑΣΩΤΕΕΣ Η ΔΑΣΩΤΕΕΣ ΕΚΤΑΣΕΙΣ
- ΑΚΔΗ ΚΑΙ ΠΑΡΚΑ ΕΝΤΟΣ ΕΚΔΟΧΩΝ ΠΟΛΕΩΣ
- Όρια Επικαιρότων Εκτάσεων
- Όρια Εγκεκριμένων Σχεδίων Πόλεων / Οικισμών
- Όρια Κτηματογραφικής περιοχής Ν. 248/1976
- Κορυφές Εκτάσεις
- Αυτή Θάλασσα / Λίμνη / Αμμοθάλασσες
- Όρια Δημοτικής / Τοπικής Κοινότητας
- Όρια Νομού
- Όρια Χρέτας

| | |
|---|---|
| ΔΔ | ΔΑΣΗ ΚΑΙ ΔΑΣΙΚΕΣ ΕΚΤΑΣΕΙΣ ΣΤΙΣ Α/Φ ΠΑΛΑΙΟΤΕΡΗΣ ΛΗΨΗΣ Η ΠΡΟΪΦΙΣΤΑΜΕΝΑ ΣΤΟΙΧΕΙΑ<br>ΔΑΣΗ ΚΑΙ ΔΑΣΙΚΕΣ ΕΚΤΑΣΕΙΣ ΣΤΙΣ Α/Φ ΠΡΟΣΦΑΤΗΣ ΛΗΨΗΣ & ΣΤΙΣ ΑΥΤΟΨΙΕΣ |
| ΔΑ | ΔΑΣΗ ΚΑΙ ΔΑΣΙΚΕΣ ΕΚΤΑΣΕΙΣ ΣΤΙΣ Α/Φ ΠΑΛΑΙΟΤΕΡΗΣ ΛΗΨΗΣ Η ΠΡΟΪΦΙΣΤΑΜΕΝΑ ΣΤΟΙΧΕΙΑ<br>ΑΛΛΗΣ ΜΟΡΦΗΣ / ΚΑΛΥΨΗΣ ΕΚΤΑΣΕΙΣ ΣΤΙΣ Α/Φ ΠΡΟΣΦΑΤΗΣ ΛΗΨΗΣ & ΣΤΙΣ ΑΥΤΟΨΙΕΣ |
| ΑΔ | ΑΛΛΗΣ ΜΟΡΦΗΣ / ΚΑΛΥΨΗΣ ΕΚΤΑΣΕΙΣ ΣΤΙΣ Α/Φ ΠΑΛΑΙΟΤΕΡΗΣ ΛΗΨΗΣ<br>ΔΑΣΗ ΚΑΙ ΔΑΣΙΚΕΣ ΕΚΤΑΣΕΙΣ ΣΤΙΣ Α/Φ ΠΡΟΣΦΑΤΗΣ ΛΗΨΗΣ & ΣΤΙΣ ΑΥΤΟΨΙΕΣ |
| ΑΑ | ΑΛΛΗΣ ΜΟΡΦΗΣ / ΚΑΛΥΨΗΣ ΕΚΤΑΣΕΙΣ ΣΤΙΣ Α/Φ ΠΑΛΑΙΟΤΕΡΗΣ ΛΗΨΗΣ<br>ΑΛΛΗΣ ΜΟΡΦΗΣ / ΚΑΛΥΨΗΣ ΕΚΤΑΣΕΙΣ ΣΤΙΣ Α/Φ ΠΡΟΣΦΑΤΗΣ ΛΗΨΗΣ & ΣΤΙΣ ΑΥΤΟΨΙΕΣ |
| ΠΔ | ΤΕΛΕΣΙΔΙΚΕΣ ΠΡΑΞΕΙΣ & ΑΠΟΦΑΣΕΙΣ ΧΑΡΑΚΤΗΡΙΣΜΟΥ - ΔΑΣΙΚΕΣ |
| ΠΑ | ΤΕΛΕΣΙΔΙΚΕΣ ΠΡΑΞΕΙΣ & ΑΠΟΦΑΣΕΙΣ ΧΑΡΑΚΤΗΡΙΣΜΟΥ - ΜΗ ΔΑΣΙΚΕΣ |
| ΑΝ | ΑΜΑΔΑΣΩΤΕΕΣ Η ΔΑΣΩΤΕΕΣ ΕΚΤΑΣΕΙΣ |
| ΑΛ | ΑΚΔΗ ΚΑΙ ΠΑΡΚΑ ΕΝΤΟΣ ΕΚΔΟΧΩΝ ΠΟΛΕΩΣ |

ΧΡΟΝΙΚΟΣ/ΚΟ ΔΙΑΓΡΑΜΜΑ ΚΑΛΥΨΗΣ ΑΕΡΟΦΩΤΟΓΡΑΦΙΩΝ

0814/128

0814/104

Ελληνικό Γεωδαιτικό Σύστημα Αναφοράς 1987 (Ε.Γ.Σ.Α. '87)

Ελλειψοειδές αναφοράς GRS 80 (a = 6 378 137 m, 1/f = 298.257222101)

Προβολή: Εγκάρσιο Μερκατορική

Κεντρικός Μεσημβρινός λο = 24° 00' 00" με Ko = 0.999600

Τεταμένη Κεντρικού Μεσημβρινού: +500 000.00 m

Γεωγραφικό Πλάτος Αναφοράς: 0° 00' 00"

ΣΥΝΤΑΞΗ

ΑΜΑΔΟΣΟΣ: ΟΜΙΚΡΟΝ Ε.Π.Ε.

ΕΛΕΓΧΟΣ ΧΑΡΤΩΝ: ΤΜΗΜΑ ΔΑΣΙΚΩΝ ΧΑΡΤΟΓΡΑΦΗΣΕΩΝ ΝΟΜΟΥ ΠΙΕΡΙΑΣ

ΠΡΟΣΤΑΜΕΝΟΣ: ΠΕΤΡΟΣ ΠΑΛΑΓΕΤΡΟΥ, Δρ Δασολόγος - Περιβαλλοντολόγος
ΚΩΝΣΤΑΝΤΙΝΟΣ ΓΑΛΛΗΣΟΣ, Δασολόγος
ΠΑΠΑΓΙΑΝΝΗΣ ΑΘΑΝΑΣΙΟΣ, Δασολόγος
ΠΑΝΑΓΙΩΤΗΣ ΤΑΒΟΥΛΤΣΗΣ, Τ.Ε. Εργ. Τοπογράφων
ΠΟΥΛΧΕΡΙΑ ΦΑΡΜΑΚΗ, Τ.Ε. Εργ. Δασικών Έργων

ΘΕΩΡΗΘΗΚΕ
ΚΑΤΕΡΙΝΗ
Δ/ΝΤΗΣ ΔΑΣΩΝ ΝΟΜΟΥ ΠΙΕΡΙΑΣ

ΚΥΡΩΘΗΚΕ
με το υπ. 11ΠΟ 02-02-2014
Ο ΓΕΝΙΚΟΣ ΠΡΩΜΑΤΕΑΣ
ΑΠΟΚΕΝΤΡΩΜΕΝΗΣ ΔΙΟΙΚΗΣΗΣ

Αθανάσιος Κωσταλάς
(ηλεκτρονική, ενδοεπιστολή, ονομα, υπογραφή)

ΕΘΝΙΚΟ ΤΥΠΟΓΡΑΦΕΙΟ
Για τεχνικούς λόγους στο σχεδιάγραμμα, από το ηλεκτρονικό αρχείο, έγινε σμίκρυνση κατά ποσοστό 31%

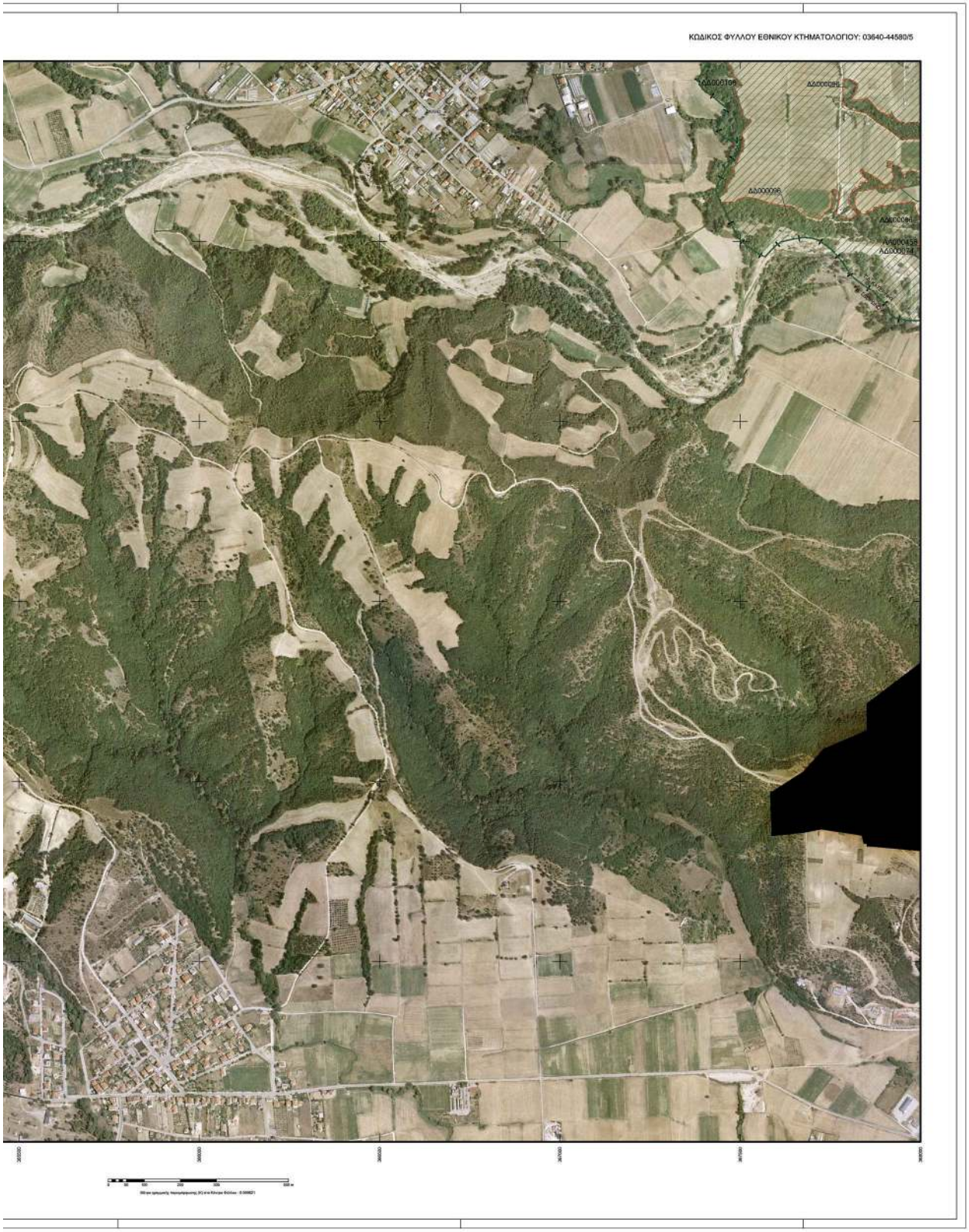
ΚΩΔΙΚΟΣ ΦΥΛΛΟΥ ΕΘΝΙΚΟΥ ΚΤΗΜΑΤΟΛΟΓΙΟΥ: 03640-44580/5

ΥΠΟΥΡΓΕΙΟ ΠΕΡΙΒΑΛΛΟΝΤΟΣ, ΕΝΕΡΓΕΙΑΣ & ΚΛΙΜΑΤΙΚΗΣ ΑΛΛΑΓΗΣ
ΚΤΗΜΑΤΟΛΟΓΙΟ Α.Ε.

ΑΠΟΚΕΝΤΡΩΜΕΝΗ ΔΙΟΙΚΗΣΗ ΜΑΚΕΔΟΝΙΑΣ - ΘΡΑΚΗΣ
ΓΕΝΙΚΗ ΔΙΕΥΘΥΝΣΗ ΔΑΣΩΝ ΚΑΙ ΑΓΡΟΤΙΚΩΝ ΥΠΟΘΕΣΕΩΝ
ΔΙΕΥΘΥΝΣΗ ΔΑΣΩΝ ΝΟΜΟΥ ΠΙΕΡΙΑΣ

ΝΟΜΟΣ ΠΙΕΡΙΑΣ (39)
ΔΗΜΟΤΙΚΗ / ΤΟΠΙΚΗ ΚΟΙΝΟΤΗΤΑ ΚΑΤΕΡΙΝΗΣ (019)
ΔΗΜΟΥ ΚΑΤΕΡΙΝΗΣ

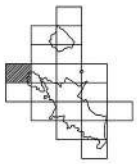

ΔΑΣΙΚΟΣ ΧΑΡΤΗΣ
ΚΛΙΜΑΚΑ 1 : 5.000

ΚΩΔΙΚΟΣ ΦΥΛΛΟΥ ΕΘΝΙΚΟΥ ΚΤΗΜΑΤΟΛΟΓΙΟΥ: 03640-44610/5

ΔΙΑΓΡΑΜΜΑ ΣΥΝΔΕΣΗΣ ΦΥΛΛΩΝ

| | | |
|---|---|---|
| 03600-44640/5 | 03640-44640/5 | 03680-44640/5 |
| 03600-44610/5 | 03640-44610/5 | 03680-44610/5 |
| 03600-44580/5 | 03640-44580/5 | 03680-44580/5 |

ΗΜΕΡΟΜΗΝΙΑ ΣΥΝΤΑΞΗΣ: ΟΚΤΩΒΡΙΟΣ 2011

ΦΩΤΟΛΗΨΙΑ: 2007 - 2009

ΥΠΟΜΝΗΜΑ

- ΔΑΣΗ ΚΑΙ ΔΑΣΙΚΕΣ ΕΚΤΑΣΕΙΣ ΣΤΙΣ Α/Φ ΠΑΛΑΙΟΤΕΡΗΣ ΛΗΨΗΣ Η ΠΡΟΫΦΙΣΤΑΜΕΝΑ ΣΤΟΙΧΕΙΑ
- ΔΑΣΗ ΚΑΙ ΔΑΣΙΚΕΣ ΕΚΤΑΣΕΙΣ ΣΤΙΣ Α/Φ ΠΡΟΣΦΑΤΗΣ ΛΗΨΗΣ & ΣΤΙΣ ΑΥΤΟΨΙΕΣ
- ΤΕΛΕΣΔΙΚΕΣ ΠΡΑΞΕΙΣ & ΑΠΟΦΑΣΕΙΣ ΧΑΡΑΚΤΗΡΙΣΜΟΥ
- ΑΜΔΑΔΑΣΩΤΕΣ Η ΔΑΣΩΤΕΕΣ ΕΚΤΑΣΕΙΣ
- ΑΑΣΗ ΚΑΙ ΠΑΡΚΑ ΕΝΤΟΣ ΣΧΕΔΙΩΝ ΠΟΛΕΩΣ
- Όρια Βιτικοπονικών Εκτάσεων
- Όρια Εγκεκριμένων Σχεδίων Πόλεων / Οικισμών
- Όρια Κτηματογραφήσεως περιοχής Ν. 248/1970
- Κυρωμένες Ζώνες
- Λιμνη Θάλασσας / Λιμνες / Λιμνοθάλασσες
- Όρια Δημοτικής / Τοπικής Κοινότητας
- Όρια Νομού
- Όρια Κράτους

| | |
|---|---|
| ΔΔ | ΔΑΣΗ ΚΑΙ ΔΑΣΙΚΕΣ ΕΚΤΑΣΕΙΣ ΣΤΙΣ Α/Φ ΠΑΛΑΙΟΤΕΡΗΣ ΛΗΨΗΣ Η ΠΡΟΫΦΙΣΤΑΜΕΝΑ ΣΤΟΙΧΕΙΑ<br>ΔΑΣΗ ΚΑΙ ΔΑΣΙΚΕΣ ΕΚΤΑΣΕΙΣ ΣΤΙΣ Α/Φ ΠΡΟΣΦΑΤΗΣ ΛΗΨΗΣ & ΣΤΙΣ ΑΥΤΟΨΙΕΣ |
| ΔΑ | ΔΑΣΗ ΚΑΙ ΔΑΣΙΚΕΣ ΕΚΤΑΣΕΙΣ ΣΤΙΣ Α/Φ ΠΑΛΑΙΟΤΕΡΗΣ ΛΗΨΗΣ Η ΠΡΟΫΦΙΣΤΑΜΕΝΑ ΣΤΟΙΧΕΙΑ<br>ΑΛΛΗΣ ΜΟΡΦΗΣ / ΚΑΛΥΨΗΣ ΕΚΤΑΣΕΙΣ ΣΤΙΣ Α/Φ ΠΡΟΣΦΑΤΗΣ ΛΗΨΗΣ & ΣΤΙΣ ΑΥΤΟΨΙΕΣ |
| ΑΔ | ΑΛΛΗΣ ΜΟΡΦΗΣ / ΚΑΛΥΨΗΣ ΕΚΤΑΣΕΙΣ ΣΤΙΣ Α/Φ ΠΑΛΑΙΟΤΕΡΗΣ ΛΗΨΗΣ<br>ΔΑΣΗ ΚΑΙ ΔΑΣΙΚΕΣ ΕΚΤΑΣΕΙΣ ΣΤΙΣ Α/Φ ΠΡΟΣΦΑΤΗΣ ΛΗΨΗΣ & ΣΤΙΣ ΑΥΤΟΨΙΕΣ |
| ΑΑ | ΑΛΛΗΣ ΜΟΡΦΗΣ / ΚΑΛΥΨΗΣ ΕΚΤΑΣΕΙΣ ΣΤΙΣ Α/Φ ΠΑΛΑΙΟΤΕΡΗΣ ΛΗΨΗΣ<br>ΑΛΛΗΣ ΜΟΡΦΗΣ / ΚΑΛΥΨΗΣ ΕΚΤΑΣΕΙΣ ΣΤΙΣ Α/Φ ΠΡΟΣΦΑΤΗΣ ΛΗΨΗΣ & ΣΤΙΣ ΑΥΤΟΨΙΕΣ |
| ΠΔ | ΤΕΛΕΣΔΙΚΕΣ ΠΡΑΞΕΙΣ & ΑΠΟΦΑΣΕΙΣ ΧΑΡΑΚΤΗΡΙΣΜΟΥ - ΔΑΣΩΣΕΣ |
| ΠΑ | ΤΕΛΕΣΔΙΚΕΣ ΠΡΑΞΕΙΣ & ΑΠΟΦΑΣΕΙΣ ΧΑΡΑΚΤΗΡΙΣΜΟΥ - ΜΗ ΔΑΣΙΚΕΣ |
| ΑΝ | ΑΜΔΑΔΑΣΩΤΕΣ Η ΔΑΣΩΤΕΕΣ ΕΚΤΑΣΕΙΣ |
| ΑΛ | ΑΑΣΗ ΚΑΙ ΠΑΡΚΑ ΕΝΤΟΣ ΣΧΕΔΙΩΝ ΠΟΛΕΩΣ |

ΧΡΟΝΟΛΟΓΙΚΟ ΔΙΑΓΡΑΜΜΑ ΚΑΛΥΨΗΣ ΑΕΡΟΦΩΤΟΓΡΑΦΙΩΝ

Ελληνικό Γεωδαιτικό Σύστημα Αναφοράς 1987 (Ε.Γ.Σ.Α. '87)

Ελλειψοειδές αναφοράς GRS 80 (a = 6 378 137 m, 1/f = 298.257222101)

Προβολή: Εγκάρσιο Μερκατορική

Κεντρικός Μεσημβρινός λο = 24° 00' 00" με Ko = 0.999600

Τεταμένη Κεντρικού Μεσημβρινού: +500 000.00 m

Γεωγραφικό Πλάτος Αναφοράς: 0° 00' 00"

ΣΥΝΤΑΞΗ

ΑΝΑΔΟΧΟΣ: ΟΜΙΚΡΟΝ Ε.Π.Ε.
ΕΚΔΟΧΗ ΑΡΙΘ. 1/2/2011 ΑΠΟ ΔΙΕΥΘΥΝΣΗ ΠΕΡΙΒΑΛΛΟΝΤΙΚΗΣ ΑΔΕΙΟΔΟΤΗΣΗΣ ΠΟΥ ΠΟΙΟΝΙΚΟΝ ΕΡΓΟΝ

ΕΛΕΓΧΟΣ ΧΑΡΤΩΝ: ΤΜΗΜΑ ΔΑΣΙΚΩΝ ΧΑΡΤΟΓΡΑΦΗΣΕΩΝ ΝΟΜΟΥ ΠΙΕΡΙΑΣ
ΠΡΟΕΣΤΑΜΕΝΟΣ: ΠΕΤΡΟΣ ΠΑΠΑΠΕΤΡΟΥ, Δρ Δασολόγος - Περιβαλλοντολόγος
ΚΩΝΣΤΑΝΤΙΝΟΣ ΓΑΛΗΝΟΣ, Δασολόγος
ΠΑΠΑΓΙΑΝΝΗΣ ΑΘΑΝΑΣΙΟΣ, Δασολόγος
ΠΑΝΑΓΙΩΤΗΣ ΤΑΒΟΥΛΤΣΗΣ, Τ.Ε. Εργ. Τοπογράφων
ΠΟΥΛΧΕΡΙΑ ΦΑΡΜΑΚΗ, Τ.Ε. Εργ. Δασικών Έργων

ΘΕΩΡΗΘΗΚΕ
ΚΑΤΕΡΙΝΗ
Δ/ΝΤΗΣ ΔΑΣΩΝ ΝΟΜΟΥ ΠΙΕΡΙΑΣ
ΜΑΥΡΟΜΑΤΗΣ ΕΥΣΤΑΘΙΟΣ
Δασολόγος

ΚΥΡΩΘΗΚΕ
με το υπ. 1170 ΟΠ-02-2014
Ο ΓΕΝΙΚΟΣ ΠΡΩΤΟΔΙΚΟΣ
ΑΠΟΚΕΝΤΡΩΜΕΝΗΣ ΔΙΟΙΚΗΣΗΣ
Αθανάσιος Κορκόνιζος
(ηλεκτρονική υπογραφή)

ΕΘΝΙΚΟ ΤΥΠΟΓΡΑΦΕΙΟ
Για τεχνικούς λόγους στο σχεδιάγραμμα, από το ηλεκτρονικό αρχείο, έγινε σμίκρυνση κατά ποσοστό 31%

ΚΩΔΙΚΟΣ ΦΥΛΛΟΥ ΕΘΝΙΚΟΥ ΚΤΗΜΑΤΟΛΟΓΙΟΥ: 03640-44610/5

ΥΠΟΥΡΓΕΙΟ ΠΕΡΙΒΑΛΛΟΝΤΟΣ, ΕΝΕΡΓΕΙΑΣ & ΚΛΙΜΑΤΙΚΗΣ ΑΛΛΑΓΗΣ
ΚΤΗΜΑΤΟΛΟΓΙΟ Α.Ε.

ΑΠΟΚΕΝΤΡΩΜΕΝΗ ΔΙΟΙΚΗΣΗ ΜΑΚΕΔΟΝΙΑΣ - ΘΡΑΚΗΣ
ΓΕΝΙΚΗ ΔΙΕΥΘΥΝΣΗ ΔΑΣΩΝ ΚΑΙ ΑΓΡΟΤΙΚΩΝ ΥΠΟΘΕΣΕΩΝ
ΔΙΕΥΘΥΝΣΗ ΔΑΣΩΝ ΝΟΜΟΥ ΠΙΕΡΙΑΣ

ΝΟΜΟΣ ΠΙΕΡΙΑΣ (39)
ΔΗΜΟΤΙΚΗ / ΤΟΠΙΚΗ ΚΟΙΝΟΤΗΤΑ ΚΑΤΕΡΙΝΗΣ (019)
ΔΗΜΟΥ ΚΑΤΕΡΙΝΗΣ

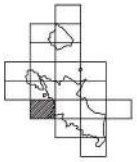

ΔΑΣΙΚΟΣ ΧΑΡΤΗΣ

ΚΛΙΜΑΚΑ 1 : 5.000

ΚΩΔΙΚΟΣ ΦΥΛΛΟΥ ΕΘΝΙΚΟΥ ΚΤΗΜΑΤΟΛΟΓΙΟΥ: 03680-44550/5

ΔΙΑΓΡΑΜΜΑ ΣΥΝΔΕΣΗΣ ΦΥΛΛΩΝ

| | | |
|---|---|---|
| 03640-44580/5 | 03680-44580/5 | 03720-44580/5 |
| 03640-44550/5 | 03680-44550/5 | 03720-44550/5 |
| 03640-44520/5 | 03680-44520/5 | 03720-44520/5 |

ΗΜΕΡΟΜΗΝΙΑ ΣΥΝΤΑΞΗΣ: ΟΚΤΩΒΡΙΟΣ 2011

ΦΩΤΟΛΗΨΙΑ: 2007 - 2009

ΥΠΟΜΝΗΜΑ

- ΔΑΣΗ ΚΑΙ ΔΑΣΙΚΕΣ ΕΚΤΑΣΕΙΣ ΣΤΙΣ Α/Φ ΠΑΛΑΙΟΤΕΡΗΣ Λ/ΗΝΗΣ Η ΠΡΟΪΨΙΕΤΑΜΕΝΑ ΣΤΟΚΕΙΑ
- ΔΑΣΗ ΚΑΙ ΔΑΣΙΚΕΣ ΕΚΤΑΣΕΙΣ ΣΤΙΣ Α/Φ ΠΡΟΣΦΑΤΗΣ Λ/ΗΝΗΣ & ΣΤΙΣ ΑΥΤΟΧΘΕΣ
- ΤΕΛΕΣΙΔΙΚΕΣ ΠΡΑΞΕΙΣ & ΑΠΟΦΑΣΕΙΣ ΧΑΡΑΚΤΗΡΙΣΜΟΥ
- ΑΜΑΛΑΣΩΤΕΕΣ Η ΑΔΕΣΟΤΕΕΣ ΕΚΤΑΣΕΙΣ
- ΑΛΣΗ ΚΑΙ ΠΑΡΚΑ ΕΚΤΟΣ ΣΧΕΔΙΩΝ ΠΟΛΕΩΣ
- Όρια Επικαιρικών Εκτάσεων
- Όρια Κοινοτικών Σχεδίων Πόλεων / Οικισμών
- Όρια Κτηματογραφικής περιοχής Ν. 248/1976
- Κυριμάνης Ξυπάνος
- Αυτή θάλασσας / Λίμνης / Λιμνοθάλασσας
- Όρια Δημοτικής / Τοπικής Κοινότητας
- Όρια Νομού
- Όρια Κράτους

| | |
|---|---|
| ΔΔ | ΔΑΣΗ ΚΑΙ ΔΑΣΙΚΕΣ ΕΚΤΑΣΕΙΣ ΣΤΙΣ Α/Φ ΠΑΛΑΙΟΤΕΡΗΣ Λ/ΗΝΗΣ Η ΠΡΟΪΨΙΕΤΑΜΕΝΑ ΣΤΟΚΕΙΑ<br>ΔΑΣΗ ΚΑΙ ΔΑΣΙΚΕΣ ΕΚΤΑΣΕΙΣ ΣΤΙΣ Α/Φ ΠΡΟΣΦΑΤΗΣ Λ/ΗΝΗΣ & ΣΤΙΣ ΑΥΤΟΧΘΕΣ |
| ΔΑ | ΔΑΣΗ ΚΑΙ ΔΑΣΙΚΕΣ ΕΚΤΑΣΕΙΣ ΣΤΙΣ Α/Φ ΠΑΛΑΙΟΤΕΡΗΣ Λ/ΗΝΗΣ Η ΠΡΟΪΨΙΕΤΑΜΕΝΑ ΣΤΟΚΕΙΑ<br>ΑΛΛΗΣ ΜΟΡΦΗΣ / ΚΑΛΥΨΗΣ ΕΚΤΑΣΕΙΣ ΣΤΙΣ Α/Φ ΠΡΟΣΦΑΤΗΣ Λ/ΗΝΗΣ & ΣΤΙΣ ΑΥΤΟΧΘΕΣ |
| ΑΔ | ΑΛΛΗΣ ΜΟΡΦΗΣ / ΚΑΛΥΨΗΣ ΕΚΤΑΣΕΙΣ ΣΤΙΣ Α/Φ ΠΑΛΑΙΟΤΕΡΗΣ Λ/ΗΝΗΣ<br>ΔΑΣΗ ΚΑΙ ΔΑΣΙΚΕΣ ΕΚΤΑΣΕΙΣ ΣΤΙΣ Α/Φ ΠΡΟΣΦΑΤΗΣ Λ/ΗΝΗΣ & ΣΤΙΣ ΑΥΤΟΧΘΕΣ |
| ΑΑ | ΑΛΛΗΣ ΜΟΡΦΗΣ / ΚΑΛΥΨΗΣ ΕΚΤΑΣΕΙΣ ΣΤΙΣ Α/Φ ΠΑΛΑΙΟΤΕΡΗΣ Λ/ΗΝΗΣ<br>ΑΛΛΗΣ ΜΟΡΦΗΣ / ΚΑΛΥΨΗΣ ΕΚΤΑΣΕΙΣ ΣΤΙΣ Α/Φ ΠΡΟΣΦΑΤΗΣ Λ/ΗΝΗΣ & ΣΤΙΣ ΑΥΤΟΧΘΕΣ |
| ΠΔ | ΤΕΛΕΣΙΔΙΚΕΣ ΠΡΑΞΕΙΣ & ΑΠΟΦΑΣΕΙΣ ΧΑΡΑΚΤΗΡΙΣΜΟΥ - ΔΑΣΙΚΕΣ |
| ΠΑ | ΤΕΛΕΣΙΔΙΚΕΣ ΠΡΑΞΕΙΣ & ΑΠΟΦΑΣΕΙΣ ΧΑΡΑΚΤΗΡΙΣΜΟΥ - ΜΗ ΔΑΣΙΚΕΣ |
| ΑΝ | ΑΜΑΛΑΣΩΤΕΕΣ Η ΑΔΕΣΟΤΕΕΣ ΕΚΤΑΣΕΙΣ |
| ΑΛ | ΑΛΣΗ ΚΑΙ ΠΑΡΚΑ ΕΚΤΟΣ ΣΧΕΔΙΩΝ ΠΟΛΕΩΣ |

ΧΡΟΝΟΛΟΓΙΚΟ ΔΙΑΓΡΑΜΜΑ ΚΑΛΥΨΗΣ ΑΕΡΟΦΩΤΟΓΡΑΦΙΩΝ

Ελληνικό Γεωδαιτικό Σύστημα Αναφοράς 1987 (Ε.Γ.Σ.Α. '87)

Ελληνικοειδές αναφοράς GRS 80 (α = 6 378 137 m, 1/f = 298.257222101)

Προβολή: Εγκάρσια Μερκατορική

Κεντρικός Μεσημβρινός λο = 24° 00' 00" με Ko = 0.999600

Τεταμένη Κεντρικού Μεσημβρινού: +500 000.00 m

Γεωγραφικό Πλάτος Αναφοράς: 0° 00' 00"

ΣΥΝΤΑΞΗ

ΑΝΑΔΟΧΟΣ: ΟΜΙΚΡΟΝ Ε.Π.Ε.
ΕΚΔΟΧΑΣΗΣ: ΘΕΛΕΤΗ ΚΑΙ ΔΙΑΧΕΙΡΙΣΗ ΠΕΡΙΒΑΛΛΟΝΤΙΚΩΝ ΚΑΙ ΤΟΠΟΚΑΙΡΙΚΩΝ ΕΡΓΩΝ

ΕΡΓΑΣΙΚΟΣ ΧΑΡΤΗΣ: ΤΜΗΜΑ ΔΑΣΙΚΩΝ ΧΑΡΤΟΓΡΑΦΗΣΕΩΝ ΝΟΜΟΥ ΠΙΕΡΙΑΣ
ΠΡΟΣΤΑΜΕΝΟΣ: ΠΕΤΡΟΣ ΠΑΠΑΠΕΤΡΟΥ, Δρ δασολόγος - Περιβαλλοντολόγος
ΚΩΝΣΤΑΝΤΙΝΟΣ ΓΑΛΑΝΟΣ, δασολόγος
ΠΑΤΑΛΑΝΗΣ ΑΘΑΝΑΣΙΟΣ, δασολόγος
ΠΑΝΑΓΙΩΤΗΣ ΤΑΒΟΥΚΤΣΗΣ, Τ.Ε. Εργ. Τοπογράφων
ΠΟΥΛΧΕΡΙΑ ΦΑΡΜΑΚΗ, Τ.Ε. Εργ. Δασικών Έργων

ΘΕΩΡΗΘΗΚΕ
ΚΑΤΕΡΙΝΗ
ΔΙΕΥΘΥΝΤΗΣ ΔΑΣΩΝ ΝΟΜΟΥ ΠΙΕΡΙΑΣ
ΜΑΡΙΝΟΣ Ε. ΣΕΡΓΙΟΣ
ΔΑΣΟΛΟΓΟΣ

ΚΥΡΩΘΗΚΕ
με το εκ. 1170 ΟΡ-02-2014
Ο ΓΕΝΙΚΟΣ ΓΡΑΜΜΑΤΕΑΣ
ΑΠΟΚΕΝΤΡΩΜΕΝΗΣ ΔΙΟΙΚΗΣΗΣ
Αλεξάνδρα Κασιανίδη
(ηλεκτρολογ. εφαρμογές, ενεργ. υπογραφή)

ΕΘΝΙΚΟ ΤΥΠΟΓΡΑΦΕΙΟ
Για τεχνικούς λόγους στο σχεδιάγραμμα, από το ηλεκτρονικό αρχείο, έγινε σμίκρυνση κατά ποσοστό 31%

ΚΩΔΙΚΟΣ ΦΥΛΛΟΥ ΕΘΝΙΚΟΥ ΚΤΗΜΑΤΟΛΟΓΙΟΥ: 03680-44550/5
ΑΛ000448
ΑΛ000244
ΑΛ000446
ΑΔ000011
ΑΛ000447

ΥΠΟΥΡΓΕΙΟ ΠΕΡΙΒΑΛΛΟΝΤΟΣ, ΕΝΕΡΓΕΙΑΣ & ΚΛΙΜΑΤΙΚΗΣ ΑΛΛΑΓΗΣ
ΚΤΗΜΑΤΟΛΟΓΙΟ Α.Ε.

ΑΠΟΚΕΝΤΡΩΜΕΝΗ ΔΙΟΙΚΗΣΗ ΜΑΚΕΔΟΝΙΑΣ - ΘΡΑΚΗΣ
ΓΕΝΙΚΗ ΔΙΕΥΘΥΝΣΗ ΔΑΣΩΝ ΚΑΙ ΑΓΡΟΤΙΚΩΝ ΥΠΟΘΕΣΕΩΝ
ΔΙΕΥΘΥΝΣΗ ΔΑΣΩΝ ΝΟΜΟΥ ΠΙΕΡΙΑΣ

ΝΟΜΟΣ ΠΙΕΡΙΑΣ (39)
ΔΗΜΟΤΙΚΗ / ΤΟΠΙΚΗ ΚΟΙΝΟΤΗΤΑ ΚΑΤΕΡΙΝΗΣ (019)
ΔΗΜΟΥ ΚΑΤΕΡΙΝΗΣ

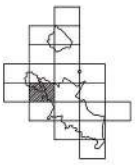

ΔΑΣΙΚΟΣ ΧΑΡΤΗΣ

ΚΛΙΜΑΚΑ 1 : 5.000

ΚΩΔΙΚΟΣ ΦΥΛΛΟΥ ΕΘΝΙΚΟΥ ΚΤΗΜΑΤΟΛΟΓΙΟΥ: 03680-44580/5

ΔΙΑΓΡΑΜΜΑ ΣΥΝΔΕΣΕΗΣ ΦΥΛΛΩΝ

| | | |
|---|---|---|
| 03640-44610/5 | 03680-44610/5 | 03720-44610/5 |
| 03640-44580/5 | 03680-44580/5 | 03720-44580/5 |
| 03640-44550/5 | 03680-44550/5 | 03720-44550/5 |

ΗΜΕΡΟΜΗΝΙΑ ΣΥΝΤΑΞΗΣ: ΟΚΤΩΒΡΙΟΣ 2011

ΦΩΤΟΛΗΨΙΑ: 2007 - 2009

ΥΠΟΜΝΗΜΑ

- ΔΑΣΗ ΚΑΙ ΔΑΣΙΚΕΣ ΕΚΤΑΣΕΙΣ ΣΤΙΣ Α/Φ ΠΑΛΑΙΟΤΕΡΗΣ ΛΗΨΗΣ Η ΠΡΟΫΦΙΣΤΑΜΕΝΗ ΣΤΟΧΙΕΙΑ
- ΔΑΣΗ ΚΑΙ ΔΑΣΙΚΕΣ ΕΚΤΑΣΕΙΣ ΣΤΙΣ Α/Φ ΠΡΟΣΦΑΤΗΣ ΛΗΨΗΣ & ΣΤΙΣ ΑΥΤΟΨΕΙΣ
- ΤΕΛΕΣΙΔΙΚΕΣ ΠΡΑΞΕΙΣ & ΑΠΟΦΑΣΕΙΣ ΧΑΡΑΚΤΗΡΗΣΜΟΥ
- ΑΝΑΔΑΣΩΤΟΣΕΙΣ Η ΑΔΑΣΩΤΕΣ ΕΚΤΑΣΕΙΣ
- ΑΛΣΗ ΚΑΙ ΠΑΡΚΑ ΕΝΤΟΣ ΕΚΣΔΟΣΗΣ ΠΟΛΕΟΣ
- Όρια Εθνικοτήτων Εκτάσεων
- Όρια Εγκαταστάσεων Σχεδίων Πόλεων / Οικισμών
- Όρια Κτηματογραφήσεις περιοχής Ν. 248/1976
- Κυρωμένος Εκτός
- Ανεν θόλωσης / Δημος / Δημοτικός
- Όρια Δημοτικής / Τοπικής Κοινότητας
- Όρια Νομού
- Όρια Κράτους

| | |
|---|---|
| ΔΔ | ΔΑΣΗ ΚΑΙ ΔΑΣΙΚΕΣ ΕΚΤΑΣΕΙΣ ΣΤΙΣ Α/Φ ΠΑΛΑΙΟΤΕΡΗΣ ΛΗΨΗΣ Η ΠΡΟΫΦΙΣΤΑΜΕΝΗ ΣΤΟΧΙΕΙΑ<br>ΔΑΣΗ ΚΑΙ ΔΑΣΙΚΕΣ ΕΚΤΑΣΕΙΣ ΣΤΙΣ Α/Φ ΠΡΟΣΦΑΤΗΣ ΛΗΨΗΣ & ΣΤΙΣ ΑΥΤΟΨΕΙΣ |
| ΔΑ | ΔΑΣΗ ΚΑΙ ΔΑΣΙΚΕΣ ΕΚΤΑΣΕΙΣ ΣΤΙΣ Α/Φ ΠΑΛΑΙΟΤΕΡΗΣ ΛΗΨΗΣ Η ΠΡΟΫΦΙΣΤΑΜΕΝΗ ΣΤΟΧΙΕΙΑ<br>ΑΛΛΗΣ ΜΟΡΦΗΣ / ΚΑΛΥΨΗΣ ΕΚΤΑΣΕΙΣ ΣΤΙΣ Α/Φ ΠΡΟΣΦΑΤΗΣ ΛΗΨΗΣ & ΣΤΙΣ ΑΥΤΟΨΕΙΣ |
| ΑΔ | ΑΛΛΗΣ ΜΟΡΦΗΣ / ΚΑΛΥΨΗΣ ΕΚΤΑΣΕΙΣ ΣΤΙΣ Α/Φ ΠΑΛΑΙΟΤΕΡΗΣ ΛΗΨΗΣ<br>ΔΑΣΗ ΚΑΙ ΔΑΣΙΚΕΣ ΕΚΤΑΣΕΙΣ ΣΤΙΣ Α/Φ ΠΡΟΣΦΑΤΗΣ ΛΗΨΗΣ & ΣΤΙΣ ΑΥΤΟΨΕΙΣ |
| ΑΑ | ΑΛΛΗΣ ΜΟΡΦΗΣ / ΚΑΛΥΨΗΣ ΕΚΤΑΣΕΙΣ ΣΤΙΣ Α/Φ ΠΑΛΑΙΟΤΕΡΗΣ ΛΗΨΗΣ<br>ΑΛΛΗΣ ΜΟΡΦΗΣ / ΚΑΛΥΨΗΣ ΕΚΤΑΣΕΙΣ ΣΤΙΣ Α/Φ ΠΡΟΣΦΑΤΗΣ ΛΗΨΗΣ & ΣΤΙΣ ΑΥΤΟΨΕΙΣ |
| ΠΔ | ΤΕΛΕΣΙΔΙΚΕΣ ΠΡΑΞΕΙΣ & ΑΠΟΦΑΣΕΙΣ ΧΑΡΑΚΤΗΡΗΣΜΟΥ - ΔΑΣΙΚΕΣ |
| ΠΑ | ΤΕΛΕΣΙΔΙΚΕΣ ΠΡΑΞΕΙΣ & ΑΠΟΦΑΣΕΙΣ ΧΑΡΑΚΤΗΡΗΣΜΟΥ - ΜΗ ΔΑΣΙΚΕΣ |
| ΑΝ | ΑΝΑΔΑΣΩΤΕΣΕΙΣ Η ΑΔΑΣΩΤΕΣ ΕΚΤΑΣΕΙΣ |
| ΑΛ | ΑΛΣΗ ΚΑΙ ΠΑΡΚΑ ΕΝΤΟΣ ΕΚΣΔΟΣΗΣ ΠΟΛΕΟΣ |

ΧΡΟΝΟΛΟΓΙΚΟ ΔΙΑΓΡΑΜΜΑ ΚΑΛΥΨΗΣ ΑΕΡΟΦΩΤΟΓΡΑΦΙΩΝ

08147134

08147133

Ελληνικό Γεωδαιτικό Σύστημα Αναφοράς 1987 (Ε.Γ.Σ.Α. '87)

Ελλειψοειδές αναφοράς GRS 80 (a = 6 378 137 m, 1/f = 298.257222101)

Προβολή: Εγκάρσιο Μερκατορική

Κεντρικός Μεσημβρινός λο = 24° 00' 00" με Κο = 0.999600

Τεταμένη Κεντρικού Μεσημβρινού: +500 000.00 m

Γεωγραφικό Πλάτος Αναφοράς: 0° 00' 00"

ΣΥΝΤΑΞΗ

ΑΝΑΔΟΧΟΣ: ΟΜΙΚΡΟΝ Ε.Π.Ε.
ΕΚΔΟΧΕΣ, ΜΕΛΕΤΕΣ και ΔΙΑΧΕΙΡΙΣΗ ΠΕΡΙΒΑΛΛΟΝΤΙΚΩΝ και ΤΕΧΝΙΚΩΝ ΕΡΓΩΝ

ΕΛΕΓΚΟΣ ΧΑΡΤΩΝ: ΤΜΗΜΑ ΔΑΣΙΚΩΝ ΧΑΡΤΟΓΡΑΦΗΣΕΩΝ ΝΟΜΟΥ ΠΙΕΡΙΑΣ

ΠΡΟΫΣΤΑΜΕΝΟΣ: ΠΕΤΡΟΣ ΠΑΠΑΠΕΤΡΟΥ, Δρ Δασολόγος - Περιβαλλοντολόγος
ΚΩΝΣΤΑΝΤΙΝΟΣ ΓΑΛΑΝΟΣ, Δασολόγος
ΠΑΠΑΓΙΑΝΝΗΣ ΑΘΑΝΑΣΙΟΣ, Δασολόγος
ΠΑΝΑΓΙΩΤΗΣ ΤΑΞΟΥΧΤΣΗΣ, Τ.Ε. Εργ. Τοπογράφων
ΠΟΥΛΚΕΡΙΑ ΦΑΡΜΑΚΗ, Τ.Ε. Εργ. Δασικών Έργων

ΔΕΟΡΗΜΟΝΗΣ ΚΑΤΕΡΙΝΗ
ΔΙΕΥΘΥΝΤΗΣ ΔΑΣΩΝ ΝΟΜΟΥ ΠΙΕΡΙΑΣ
ΑΛΑΧΙΩΤΗΣ ΕΥΣΤΡΑΤΙΟΣ
Δ.Δ.Δ.

ΚΥΡΩΘΗΚΕ
με τ.υ.α. 11757/ 07-02-2014
Ο ΓΕΝΙΚΟΣ ΓΡΑΜΜΑΤΕΑΣ
ΑΠΟΚΕΝΤΡΩΜΕΝΗΣ ΔΙΟΙΚΗΣΗΣ

Αλέκος Κυρδένης
(ηλεκτρονική υπογραφή)

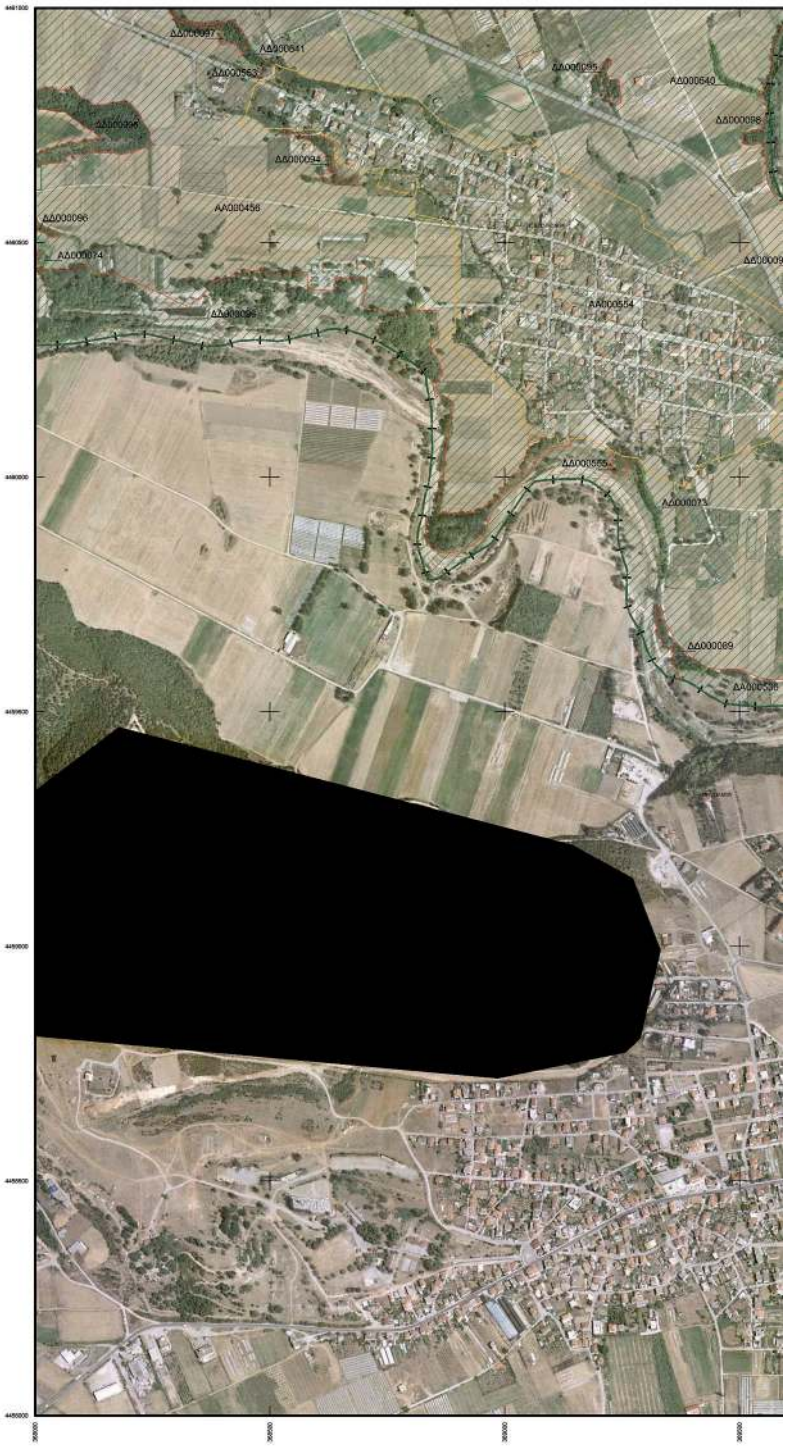


ΕΘΝΙΚΟ ΤΥΠΟΓΡΑΦΕΙΟ
Για τεχνικούς λόγους στο σχεδιάγραμμα, από το ηλεκτρονικό αρχείο, έγινε σμίκρυνση κατά ποσοστό 31%

ΚΩΔΙΚΟΣ ΦΥΛΛΟΥ ΕΘΝΙΚΟΥ ΚΤΗΜΑΤΟΛΟΓΙΟΥ: 03680-44580/5

**ΥΠΟΥΡΓΕΙΟ ΠΕΡΙΒΑΛΛΟΝΤΟΣ, ΕΝΕΡΓΕΙΑΣ & ΚΛΙΜΑΤΙΚΗΣ ΑΛΛΑΓΗΣ**
**ΚΤΗΜΑΤΟΛΟΓΙΟ Α.Ε.**

**ΑΠΟΚΕΝΤΡΩΜΕΝΗ ΔΙΟΙΚΗΣΗ ΜΑΚΕΔΟΝΙΑΣ - ΘΡΑΚΗΣ**
**ΓΕΝΙΚΗ ΔΙΕΥΘΥΝΣΗ ΔΑΣΩΝ ΚΑΙ ΑΓΡΟΤΙΚΩΝ ΥΠΟΘΕΣΕΩΝ**
**ΔΙΕΥΘΥΝΣΗ ΔΑΣΩΝ ΝΟΜΟΥ ΠΙΕΡΙΑΣ**

ΝΟΜΟΣ ΠΙΕΡΙΑΣ (39)
ΔΗΜΟΤΙΚΗ / ΤΟΠΙΚΗ ΚΟΙΝΟΤΗΤΑ ΚΑΤΕΡΙΝΗΣ (019)
ΔΗΜΟΥ ΚΑΤΕΡΙΝΗΣ

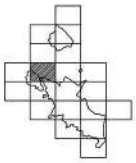

## ΔΑΣΙΚΟΣ ΧΑΡΤΗΣ

ΚΛΙΜΑΚΑ 1 : 5.000

ΚΩΔΙΚΟΣ ΦΥΛΛΟΥ ΕΘΝΙΚΟΥ ΚΤΗΜΑΤΟΛΟΓΙΟΥ: 03680-44610/5

ΔΙΑΓΡΑΜΜΑ ΣΥΝΔΕΣΗΣ ΦΥΛΛΩΝ

| | | |
|---|---|---|
| 03640-44640/5 | 03680-44640/5 | 03720-44640/5 |
| 03640-44610/5 | 03680-44610/5 | 03720-44610/5 |
| 03640-44580/5 | 03680-44580/5 | 03720-44580/5 |

ΗΜΕΡΟΜΗΝΙΑ ΣΥΝΤΑΞΗΣ: ΟΚΤΩΒΡΙΟΣ 2011

ΦΩΤΟΛΗΨΗ: 2007 - 2009

### ΥΠΟΜΝΗΜΑ

- ΔΑΣΗ ΚΑΙ ΔΑΣΙΚΕΣ ΕΚΤΑΣΕΙΣ ΣΤΙΣ Α/Φ ΠΑΛΑΙΟΤΕΡΗΣ ΛΗΨΗΣ Η ΠΡΟΫΦΙΣΤΑΜΕΝΑ ΣΤΟΙΧΕΙΑ
- ΔΑΣΗ ΚΑΙ ΔΑΣΙΚΕΣ ΕΚΤΑΣΕΙΣ ΣΤΙΣ Α/Φ ΠΡΟΣΦΑΤΗΣ ΛΗΨΗΣ & ΣΤΙΣ ΑΥΤΟΨΕΣ
- ΤΕΛΕΣΔΙΚΕΣ ΠΡΑΞΕΙΣ & ΑΠΟΦΑΣΕΙΣ ΧΑΡΑΚΤΗΡΙΣΜΟΥ
- ΑΝΑΔΑΣΩΤΩΣΕΣ Ή ΔΑΣΩΤΩΣΕΣ ΕΚΤΑΣΕΙΣ
- ΑΑΞΗ ΚΑΙ ΠΑΡΚΑ ΕΝΤΟΣ ΣΧΕΔΙΩΝ ΠΟΛΕΩΣ
- Όρια Οικισμικών Εκτάσεων
- Όρια Εγκαταστάσεων Σχεδίων Πόλεων / Οικισμών
- Όρια Κτηματογραφικώς περιοχής Ν. 248/1976
- Κυρωμένες Εκτάσεις
- Λωρίς Φύλακας / Όμορος / Λιμνοθάλασσες
- Όρια Δημοτικής / Τοπικής Κοινότητας
- Όρια Νομού
- Όρια Κράτους

| | |
|---|---|
| ΔΔ | ΔΑΣΗ ΚΑΙ ΔΑΣΙΚΕΣ ΕΚΤΑΣΕΙΣ ΣΤΙΣ Α/Φ ΠΑΛΑΙΟΤΕΡΗΣ ΛΗΨΗΣ Η ΠΡΟΫΦΙΣΤΑΜΕΝΑ ΣΤΟΙΧΕΙΑ<br>ΔΑΣΗ ΚΑΙ ΔΑΣΙΚΕΣ ΕΚΤΑΣΕΙΣ ΣΤΙΣ Α/Φ ΠΡΟΣΦΑΤΗΣ ΛΗΨΗΣ & ΣΤΙΣ ΑΥΤΟΨΕΣ |
| ΔΑ | ΔΑΣΗ ΚΑΙ ΔΑΣΙΚΕΣ ΕΚΤΑΣΕΙΣ ΣΤΙΣ Α/Φ ΠΑΛΑΙΟΤΕΡΗΣ ΛΗΨΗΣ Η ΠΡΟΫΦΙΣΤΑΜΕΝΑ ΣΤΟΙΧΕΙΑ<br>ΑΑΛΗΣ ΜΟΡΦΗΣ / ΚΑΛΥΨΗΣ ΕΚΤΑΣΕΙΣ ΣΤΙΣ Α/Φ ΠΡΟΣΦΑΤΗΣ ΛΗΨΗΣ & ΣΤΙΣ ΑΥΤΟΨΕΣ |
| ΑΔ | ΑΑΛΗΣ ΜΟΡΦΗΣ / ΚΑΛΥΨΗΣ ΕΚΤΑΣΕΙΣ ΣΤΙΣ Α/Φ ΠΑΛΑΙΟΤΕΡΗΣ ΛΗΨΗΣ<br>ΔΑΣΗ ΚΑΙ ΔΑΣΙΚΕΣ ΕΚΤΑΣΕΙΣ ΣΤΙΣ Α/Φ ΠΡΟΣΦΑΤΗΣ ΛΗΨΗΣ & ΣΤΙΣ ΑΥΤΟΨΕΣ |
| ΑΑ | ΑΑΛΗΣ ΜΟΡΦΗΣ / ΚΑΛΥΨΗΣ ΕΚΤΑΣΕΙΣ ΣΤΙΣ Α/Φ ΠΑΛΑΙΟΤΕΡΗΣ ΛΗΨΗΣ<br>ΑΑΛΗΣ ΜΟΡΦΗΣ / ΚΑΛΥΨΗΣ ΕΚΤΑΣΕΙΣ ΣΤΙΣ Α/Φ ΠΡΟΣΦΑΤΗΣ ΛΗΨΗΣ & ΣΤΙΣ ΑΥΤΟΨΕΣ |
| ΠΔ | ΤΕΛΕΣΔΙΚΕΣ ΠΡΑΞΕΙΣ & ΑΠΟΦΑΣΕΙΣ ΧΑΡΑΚΤΗΡΙΣΜΟΥ - ΔΑΣΙΚΕΣ |
| ΠΑ | ΤΕΛΕΣΔΙΚΕΣ ΠΡΑΞΕΙΣ & ΑΠΟΦΑΣΕΙΣ ΧΑΡΑΚΤΗΡΙΣΜΟΥ - ΜΗ ΔΑΣΙΚΕΣ |
| ΑΝ | ΑΝΑΔΑΣΩΤΩΣΕΣ Ή ΔΑΣΩΤΩΣΕΣ ΕΚΤΑΣΕΙΣ |
| ΑΛ | ΑΑΞΗ ΚΑΙ ΠΑΡΚΑ ΕΝΤΟΣ ΣΧΕΔΙΩΝ ΠΟΛΕΩΣ |

ΧΡΟΝΟΛΟΓΙΚΟ ΔΙΑΓΡΑΜΜΑ ΚΑΛΥΨΗΣ ΑΕΡΟΦΩΤΟΓΡΑΦΙΩΝ

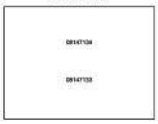


Ελληνικό Γεωδαιτικό Σύστημα Αναφοράς 1987 (Ε.Γ.Σ.Α. '87)

Ελλειψοειδές αναφοράς GRS 80 (a = 6 378 137 m, 1/f = 298.257222101)

Προβολή: Εγκάρσια Μερκατορική

Κεντρικός Μεσημβρινός λο = 24° 00' 00" με Ko = 0.999600

Τεταμένα Κεντρικού Μεσημβρινού: +500 000.00 m

Γεωγραφικό Πλάτος Αναφοράς: 0° 00' 00"

ΣΥΝΤΑΞΗ

ΑΝΑΔΟΧΟΣ: ΟΜΙΚΡΟΝ Ε.Π.Ε.
ΕΚΠΟΝΗΣΗ ΜΕΛΕΤΗ ΚΑΙ ΔΑΣΟΚΤΗΣΙΑ ΓΕΩΠΛΗΡΟΦΟΡΙΚΗ ΚΑΙ ΠΟΙΟΤΗΤΑ ΕΡΓΩΝ

ΕΛΕΓΧΟΣ ΧΑΡΤΩΝ: ΤΜΗΜΑ ΔΑΣΙΚΩΝ ΧΑΡΤΟΓΡΑΦΗΣΕΩΝ ΝΟΜΟΥ ΠΙΕΡΙΑΣ
ΠΡΟΣΤΑΜΕΝΟΣ: ΠΕΤΡΟΣ ΠΑΠΑΠΕΤΡΟΥ, Δρ.Δασολόγος - Περιβαλλοντολόγος
ΚΩΝΣΤΑΝΤΙΝΟΣ ΓΑΛΑΝΟΣ, Δασολόγος
ΠΑΝΩ ΜΑΝΗΣ ΑΒΑΚΑΙΟΣ, Δασολόγος
ΠΑΝΑΓΙΩΤΗΣ ΤΑΒΟΥΚΤΣΗΣ, Τ.Ε. Εργ. Τοπογράφων
ΠΟΥΛΧΕΡΙΑ ΦΑΡΜΑΚΗ, Τ.Ε. Εργ. Δασικών Έργων

ΘΕΩΡΗΘΗΚΕ
ΚΑΤΕΡΙΝΗ
ΔΙΕΥΘΥΝΤΗΣ ΔΑΣΩΝ ΝΟΜΟΥ ΠΙΕΡΙΑΣ
ΠΑΝΑΓΙΩΤΗΣ ΚΟΥΤΟΣ
ΔΑΣΟΛΟΓΟΣ

ΚΥΡΩΘΗΚΕ
με το υπ. 11ΕΠ 07-03-2014
Ο ΓΕΝΙΚΟΣ ΓΡΑΜΜΑΤΕΑΣ
ΑΠΟΚΕΝΤΡΩΜΕΝΗΣ ΔΙΟΙΚΗΣΗΣ
Αθανάσιος Κορδονίδης
(ηλεκτρονική υπογραφή)

**ΕΘΝΙΚΟ ΤΥΠΟΓΡΑΦΕΙΟ**
Για τεχνικούς λόγους στο σχεδιάγραμμα, από το ηλεκτρονικό αρχείο, έγινε σμίκρυνση κατά ποσοστό 31%

ΚΩΔΙΚΟΣ ΦΥΛΛΟΥ ΕΘΝΙΚΟΥ ΚΤΗΜΑΤΟΛΟΓΙΟΥ: 03680-44610/5

**ΥΠΟΥΡΓΕΙΟ ΠΕΡΙΒΑΛΛΟΝΤΟΣ, ΕΝΕΡΓΕΙΑΣ & ΚΛΙΜΑΤΙΚΗΣ ΑΛΛΑΓΗΣ**
**ΚΤΗΜΑΤΟΛΟΓΙΟ Α.Ε.**

**ΑΠΟΚΕΝΤΡΩΜΕΝΗ ΔΙΟΙΚΗΣΗ ΜΑΚΕΔΟΝΙΑΣ - ΘΡΑΚΗΣ**
**ΓΕΝΙΚΗ ΔΙΕΥΘΥΝΣΗ ΔΑΣΩΝ ΚΑΙ ΑΓΡΟΤΙΚΩΝ ΥΠΟΘΕΣΕΩΝ**
**ΔΙΕΥΘΥΝΣΗ ΔΑΣΩΝ ΝΟΜΟΥ ΠΙΕΡΙΑΣ**

ΝΟΜΟΣ ΠΙΕΡΙΑΣ (39)
ΔΗΜΟΤΙΚΗ / ΤΟΠΙΚΗ ΚΟΙΝΟΤΗΤΑ ΚΑΤΕΡΙΝΗΣ (019)
ΔΗΜΟΥ ΚΑΤΕΡΙΝΗΣ

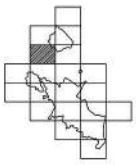

## ΔΑΣΙΚΟΣ ΧΑΡΤΗΣ

ΚΛΙΜΑΚΑ 1 : 5.000

ΚΩΔΙΚΟΣ ΦΥΛΛΟΥ ΕΘΝΙΚΟΥ ΚΤΗΜΑΤΟΛΟΓΙΟΥ: 03680-44640/5

ΔΙΑΓΡΑΜΜΑ ΣΥΝΘΕΣΗΣ ΦΥΛΛΩΝ

| | | |
|---|---|---|
| 03640-44670/5 | 03680-44670/5 | 03720-44670/5 |
| 03640-44640/5 | 03680-44640/5 | 03720-44640/5 |
| 03640-44610/5 | 03680-44610/5 | 03720-44610/5 |

ΗΜΕΡΟΜΗΝΙΑ ΣΥΝΤΑΞΗΣ: ΟΚΤΩΒΡΙΟΣ 2011

ΦΩΤΟΛΗΨΙΑ: 2007 - 2009

### ΥΠΟΜΝΗΜΑ

- ΔΑΣΗ ΚΑΙ ΔΑΣΙΚΕΣ ΕΚΤΑΣΕΙΣ ΣΤΙΣ Α/Φ ΠΑΛΑΙΟΤΕΡΗΣ ΛΗΨΗΣ Η ΠΡΟΫΦΙΣΤΑΜΕΝΑ ΣΤΟΚΙΘΙΑ
- ΔΑΣΗ ΚΑΙ ΔΑΣΙΚΕΣ ΕΚΤΑΣΕΙΣ ΣΤΙΣ Α/Φ ΠΡΟΣΦΑΤΗΣ ΛΗΨΗΣ & ΣΤΙΣ ΑΥΤΟΨΙΕΣ
- ΤΕΛΕΣΔΙΚΕΣ ΠΡΑΞΕΙΣ & ΑΠΟΦΑΣΕΙΣ ΧΑΡΑΚΤΗΡΙΣΜΟΥ
- ΑΝΑΔΑΣΩΤΟΣΕΣ Η ΔΑΣΩΤΕΕΣ ΕΚΤΑΣΕΙΣ
- ΑΛΣΗ ΚΑΙ ΠΑΡΚΑ ΕΝΤΟΣ ΣΧΕΔΙΩΝ ΠΟΛΕΩΣ
- Ορια Εθναπολιων Εκτάσεων
- Ορια Εφαρμογων Σχεδιων Πολεων ή Οικισμων
- Ορια Κτηματογραφικής περιοχής Ν. 248/1976
- Καμμένος Εκτάσεις
- Λιμνη Φάλακρος / Λιμνες / Λιμνοθάλασσες
- Ορια Δημοτικής / Τοπικής Κοινότητας
- Ορια Νομου
- Ορια Κρότους

| | |
|---|---|
| ΔΔ | ΔΑΣΗ ΚΑΙ ΔΑΣΙΚΕΣ ΕΚΤΑΣΕΙΣ ΣΤΙΣ Α/Φ ΠΑΛΑΙΟΤΕΡΗΣ ΛΗΨΗΣ Η ΠΡΟΫΦΙΣΤΑΜΕΝΑ ΣΤΟΚΙΘΙΑ<br>ΔΑΣΗ ΚΑΙ ΔΑΣΙΚΕΣ ΕΚΤΑΣΕΙΣ ΣΤΙΣ Α/Φ ΠΡΟΣΦΑΤΗΣ ΛΗΨΗΣ & ΣΤΙΣ ΑΥΤΟΨΙΕΣ |
| ΔΑ | ΔΑΣΗ ΚΑΙ ΔΑΣΙΚΕΣ ΕΚΤΑΣΕΙΣ ΣΤΙΣ Α/Φ ΠΑΛΑΙΟΤΕΡΗΣ ΛΗΨΗΣ Η ΠΡΟΫΦΙΣΤΑΜΕΝΑ ΣΤΟΚΙΘΙΑ<br>ΑΛΛΗΣ ΜΟΡΦΗΣ / ΚΑΛΥΨΗΣ ΕΚΤΑΣΕΙΣ ΣΤΙΣ Α/Φ ΠΡΟΣΦΑΤΗΣ ΛΗΨΗΣ & ΣΤΙΣ ΑΥΤΟΨΙΕΣ |
| ΑΔ | ΑΛΛΗΣ ΜΟΡΦΗΣ / ΚΑΛΥΨΗΣ ΕΚΤΑΣΕΙΣ ΣΤΙΣ Α/Φ ΠΑΛΑΙΟΤΕΡΗΣ ΛΗΨΗΣ<br>ΔΑΣΗ ΚΑΙ ΔΑΣΙΚΕΣ ΕΚΤΑΣΕΙΣ ΣΤΙΣ Α/Φ ΠΡΟΣΦΑΤΗΣ ΛΗΨΗΣ & ΣΤΙΣ ΑΥΤΟΨΙΕΣ |
| ΑΑ | ΑΛΛΗΣ ΜΟΡΦΗΣ / ΚΑΛΥΨΗΣ ΕΚΤΑΣΕΙΣ ΣΤΙΣ Α/Φ ΠΑΛΑΙΟΤΕΡΗΣ ΛΗΨΗΣ<br>ΑΛΛΗΣ ΜΟΡΦΗΣ / ΚΑΛΥΨΗΣ ΕΚΤΑΣΕΙΣ ΣΤΙΣ Α/Φ ΠΡΟΣΦΑΤΗΣ ΛΗΨΗΣ & ΣΤΙΣ ΑΥΤΟΨΙΕΣ |
| ΠΔ | ΤΕΛΕΣΔΙΚΕΣ ΠΡΑΞΕΙΣ & ΑΠΟΦΑΣΕΙΣ ΧΑΡΑΚΤΗΡΙΣΜΟΥ - ΔΑΣΙΚΕΣ |
| ΠΑ | ΤΕΛΕΣΔΙΚΕΣ ΠΡΑΞΕΙΣ & ΑΠΟΦΑΣΕΙΣ ΧΑΡΑΚΤΗΡΙΣΜΟΥ - ΜΗ ΔΑΣΙΚΕΣ |
| ΑΝ | ΑΝΑΔΑΣΩΤΟΣΕΣ Η ΔΑΣΩΤΕΕΣ ΕΚΤΑΣΕΙΣ |
| ΑΛ | ΑΛΣΗ ΚΑΙ ΠΑΡΚΑ ΕΝΤΟΣ ΣΧΕΔΙΩΝ ΠΟΛΕΩΣ |

ΧΡΟΝΟΛΟΓΙΚΟ ΔΙΑΓΡΑΜΜΑ ΚΑΛΥΨΗΣ ΑΕΡΟΦΩΤΟΓΡΑΦΙΩΝ

07/19008

07/19007

Ελληνικό Γεωδαιτικό Σύστημα Αναφοράς 1987 (Ε.Γ.Σ.Α. '87)

Ελλειψοειδές αναφοράς GRS 80 (a = 6 378 137 m, 1/f = 298.257222101)

Προβολή: Εγκάρσια Μερκατορική

Κεντρικός Μεσημβρινός λο = 24° 00' 00" με Ko = 0.999600

Τεταμένα Κεντρικού Μεσημβρινού: +500 000.00 m

Γεωγραφικό Πλάτος Αναφοράς: 0° 00' 00"

ΣΥΝΤΑΞΗ

ΑΝΑΔΟΧΟΣ: ΟΜΙΦΡΟΝ Ε.Π.Ε.
ΕΠΙΧΕΙΡΗΣΗ ΑΕΡΟΛΗΨΙΑΣ ΚΑΙ ΔΙΑΧΕΙΡΙΣΗ ΠΕΡΙΒΑΛΛΟΝΤΙΚΩΝ ΘΕΜΑΤΩΝ

ΕΡΕΥΝΗΤΕΣ: ΤΜΗΜΑ ΔΑΣΙΚΩΝ ΧΑΡΤΟΓΡΑΦΗΣΕΩΝ ΝΟΜΟΥ ΠΙΕΡΙΑΣ
ΠΡΟΕΣΤΑΜΕΝΟΣ: ΠΕΤΡΟΣ ΠΑΠΑΠΕΤΡΟΥ, Δρ.Δασολόγος - Περιβαλλοντολόγος
ΚΩΝΣΤΑΝΤΙΝΟΣ ΓΑΛΗΝΟΣ, Δασολόγος
ΠΑΝΑΓΙΩΤΗΣ ΑΘΑΝΑΣΙΟΣ, Δασολόγος
ΠΑΝΑΓΙΩΤΗΣ ΤΑΒΟΥΚΤΣΗΣ, Τ.Ε. Εργ. Τοπογράφων
ΠΟΥΛΧΕΡΙΑ ΦΑΡΜΑΚΗ, Τ.Ε. Εργ. Δασικών Έργων

ΘΕΩΡΗΘΗΚΕ
ΚΑΤΕΡΙΝΗ
ΔΙΕΥΘΥΝΤΗΣ ΔΑΣΩΝ ΝΟΜΟΥ ΠΙΕΡΙΑΣ
ΠΑΝΑΓΙΩΤΗΣ ΚΑΡΑΓΙΟΣ
ΔΑΣΟΛΟΓΟΣ

ΚΥΡΩΘΗΚΕ
με το υπ. 11ΤΟ 07-02-2014
Ο ΓΕΝΙΚΟΣ ΓΡΑΜΜΑΤΕΑΣ
ΑΠΟΚΕΝΤΡΩΜΕΝΗΣ ΔΙΟΙΚΗΣΗΣ
Αθανάσιος Ρεφανάκης
(ηλεκτρονικά υπογεγραμμένο, ονομ. υπογραφή)

ΕΘΝΙΚΟ ΤΥΠΟΓΡΑΦΕΙΟ
Για τεχνικούς λόγους στο σχεδιάγραμμα, από το ηλεκτρονικό αρχείο, έγινε σμίκρυνση κατά ποσοστό 31%

ΚΩΔΙΚΟΣ ΦΥΛΛΟΥ ΕΘΝΙΚΟΥ ΚΤΗΜΑΤΟΛΟΓΙΟΥ: 03680-44640/5

ΥΠΟΥΡΓΕΙΟ ΠΕΡΙΒΑΛΛΟΝΤΟΣ, ΕΝΕΡΓΕΙΑΣ & ΚΛΙΜΑΤΙΚΗΣ ΑΛΛΑΓΗΣ
ΚΤΗΜΑΤΟΛΟΓΙΟ Α.Ε.

ΑΠΟΚΕΝΤΡΩΜΕΝΗ ΔΙΟΙΚΗΣΗ ΜΑΚΕΔΟΝΙΑΣ - ΘΡΑΚΗΣ
ΓΕΝΙΚΗ ΔΙΕΥΘΥΝΣΗ ΔΑΣΩΝ ΚΑΙ ΑΓΡΟΤΙΚΩΝ ΥΠΟΘΕΣΕΩΝ
ΔΙΕΥΘΥΝΣΗ ΔΑΣΩΝ ΝΟΜΟΥ ΠΙΕΡΙΑΣ

ΝΟΜΟΣ ΠΙΕΡΙΑΣ (39)
ΔΗΜΟΤΙΚΗ / ΤΟΠΙΚΗ ΚΟΙΝΟΤΗΤΑ ΚΑΤΕΡΙΝΗΣ (019)
ΔΗΜΟΥ ΚΑΤΕΡΙΝΗΣ

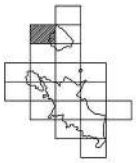

ΔΑΣΙΚΟΣ ΧΑΡΤΗΣ

ΚΛΙΜΑΚΑ 1 : 5.000

ΚΩΔΙΚΟΣ ΦΥΛΛΟΥ ΕΘΝΙΚΟΥ ΚΤΗΜΑΤΟΛΟΓΙΟΥ: 03680-44670/5

ΔΙΑΓΡΑΜΜΑ ΣΥΝΔΕΣΗΣ ΦΥΛΛΩΝ

| | | |
|---|---|---|
| 03640-44700/5 | 03680-44700/5 | 03720-44700/5 |
| 03640-44670/5 | 03680-44670/5 | 03720-44670/5 |
| 03640-44640/5 | 03680-44640/5 | 03720-44640/5 |

ΗΜΕΡΟΜΗΝΙΑ ΣΥΝΤΑΞΗΣ: ΟΚΤΩΒΡΙΟΣ 2011

ΦΩΤΟΛΗΨΙΑ: 2007 - 2009

ΥΠΟΜΝΗΜΑ

- ΔΑΣΗ ΚΑΙ ΔΑΣΙΚΕΣ ΕΚΤΑΣΕΙΣ ΣΤΙΣ Α/Φ ΠΑΛΑΙΟΤΕΡΗΣ ΛΗΨΗΣ Η ΠΡΟΪΦΙΣΤΑΜΕΝΑ ΣΤΟΙΧΕΙΑ
- ΔΑΣΗ ΚΑΙ ΔΑΣΙΚΕΣ ΕΚΤΑΣΕΙΣ ΣΤΙΣ Α/Φ ΠΡΟΦΑΤΗΣ ΛΗΨΗΣ & ΣΤΙΣ ΑΥΤΟΨΙΕΣ
- ΤΕΛΕΣΔΙΚΕΣ ΠΡΑΞΕΙΣ & ΑΠΟΦΑΣΕΙΣ ΧΑΡΑΚΤΗΡΙΣΜΟΥ
- ΑΛΛΑΔΟΣΤΟΣΕΙΣ Η ΔΑΣΟΤΕΕΣ ΕΚΤΑΣΕΙΣ
- ΑΛΣΗ ΚΑΙ ΠΑΡΚΑ ΕΝΤΟΣ ΣΧΕΔΙΩΝ ΠΟΛΕΩΣ
- Όρια Επικαιρικών Εκτάσεων
- Όρια Εγκαταστάσεων Σχεδίων Πόλεων / Οικισμών
- Όρια Κτηματογραφικής περιοχής Ν. 248/1976
- Κυκλικής Δεύτερης
- Αυτή Θάλασσας / Λίμνης / Αμμοθάλασσας
- Όρια Δημοτικής / Τοπικής Κοινότητας
- Όρια Νομού
- Όρια Κράτους

| | |
|---|---|
| ΔΔ | ΔΑΣΗ ΚΑΙ ΔΑΣΙΚΕΣ ΕΚΤΑΣΕΙΣ ΣΤΙΣ Α/Φ ΠΑΛΑΙΟΤΕΡΗΣ ΛΗΨΗΣ Η ΠΡΟΪΦΙΣΤΑΜΕΝΑ ΣΤΟΙΧΕΙΑ<br>ΔΑΣΗ ΚΑΙ ΔΑΣΙΚΕΣ ΕΚΤΑΣΕΙΣ ΣΤΙΣ Α/Φ ΠΡΟΦΑΤΗΣ ΛΗΨΗΣ & ΣΤΙΣ ΑΥΤΟΨΙΕΣ |
| ΔΑ | ΔΑΣΗ ΚΑΙ ΔΑΣΙΚΕΣ ΕΚΤΑΣΕΙΣ ΣΤΙΣ Α/Φ ΠΑΛΑΙΟΤΕΡΗΣ ΛΗΨΗΣ Η ΠΡΟΪΦΙΣΤΑΜΕΝΑ ΣΤΟΙΧΕΙΑ<br>ΑΛΛΗΣ ΜΟΡΦΗΣ / ΚΑΛΥΨΗΣ ΕΚΤΑΣΕΙΣ ΣΤΙΣ Α/Φ ΠΡΟΦΑΤΗΣ ΛΗΨΗΣ & ΣΤΙΣ ΑΥΤΟΨΙΕΣ |
| ΑΔ | ΑΛΛΗΣ ΜΟΡΦΗΣ / ΚΑΛΥΨΗΣ ΕΚΤΑΣΕΙΣ ΣΤΙΣ Α/Φ ΠΑΛΑΙΟΤΕΡΗΣ ΛΗΨΗΣ<br>ΔΑΣΗ ΚΑΙ ΔΑΣΙΚΕΣ ΕΚΤΑΣΕΙΣ ΣΤΙΣ Α/Φ ΠΡΟΦΑΤΗΣ ΛΗΨΗΣ & ΣΤΙΣ ΑΥΤΟΨΙΕΣ |
| ΑΑ | ΑΛΛΗΣ ΜΟΡΦΗΣ / ΚΑΛΥΨΗΣ ΕΚΤΑΣΕΙΣ ΣΤΙΣ Α/Φ ΠΑΛΑΙΟΤΕΡΗΣ ΛΗΨΗΣ<br>ΑΛΛΗΣ ΜΟΡΦΗΣ / ΚΑΛΥΨΗΣ ΕΚΤΑΣΕΙΣ ΣΤΙΣ Α/Φ ΠΡΟΦΑΤΗΣ ΛΗΨΗΣ & ΣΤΙΣ ΑΥΤΟΨΙΕΣ |
| ΠΔ | ΤΕΛΕΣΔΙΚΕΣ ΠΡΑΞΕΙΣ & ΑΠΟΦΑΣΕΙΣ ΧΑΡΑΚΤΗΡΙΣΜΟΥ - ΔΑΣΙΚΕΣ |
| ΠΑ | ΤΕΛΕΣΔΙΚΕΣ ΠΡΑΞΕΙΣ & ΑΠΟΦΑΣΕΙΣ ΧΑΡΑΚΤΗΡΙΣΜΟΥ - ΜΗ ΔΑΣΙΚΕΣ |
| ΑΝ | ΑΛΛΑΔΟΣΤΟΣΕΙΣ Η ΔΑΣΟΤΕΕΣ ΕΚΤΑΣΕΙΣ |
| ΑΛ | ΑΛΣΗ ΚΑΙ ΠΑΡΚΑ ΕΝΤΟΣ ΣΧΕΔΙΩΝ ΠΟΛΕΩΣ |

ΧΡΟΝΟΛΟΓΙΚΟ ΔΙΑΓΡΑΜΜΑ ΚΑΛΥΨΗΣ ΑΕΡΟΦΩΤΟΓΡΑΦΙΩΝ

07116037

07116038

Ελληνικό Γεωδαιτικό Σύστημα Αναφοράς 1987 (Ε.Γ.Σ.Α. '87)

Ελλειψοειδές αναφοράς GRS 80 (a = 6 378 137 m, 1/f = 298.257222101)

Προβολή: Εγκάρσιο Μερκατορική

Κεντρικός Μεσημβρινός λο = 24° 00' 00" με Ko = 0.999600

Τεταμένη Κεντρικού Μεσημβρινού: +500 000.00 m

Γεωγραφικό Πλάτος Αναφοράς: 0° 00' 00"

ΣΥΝΤΑΞΗ:

ΑΝΑΔΟΧΟΣ: ΟΜΙΚΡΟΝ Ε.Π.Ε.
ΕΚΔΟΣΕΙΣ, ΜΕΛΕΤΕΣ και ΔΙΑΧΕΙΡΙΣΕΙΣ ΕΡΓΑΣΙΑΚΟΥ ΚΕΝΤΡΟΥ ΕΠΙΧΕΙΡΗΣΕΩΝ

ΕΛΕΓΚΟΣ ΧΑΡΤΩΝ: ΤΜΗΜΑ ΔΑΣΙΚΩΝ ΧΑΡΤΟΓΡΑΦΗΣΕΩΝ ΝΟΜΟΥ ΠΙΕΡΙΑΣ
ΠΡΟΕΣΤΩΣΑΣ: ΠΕΤΡΟΣ ΠΑΠΑΝΕΣΤΟΡ, Δρ Δασολόγος - Περιβαλλοντολόγος
ΚΩΝΣΤΑΝΤΙΝΟΣ ΓΑΛΗΝΟΣ, Δασολόγος
ΠΑΠΑΓΙΑΝΝΗΣ ΑΘΗΝΑΣΙΟΣ, Δασολόγος
ΠΑΝΑΓΙΩΤΗΣ ΤΑΒΟΥΛΓΤΣΗΣ, Τ.Ε. Εργ. Τοπογράφων
ΠΟΥΛΧΕΡΙΑ ΦΑΡΜΑΚΗ, Τ.Ε. Εργ. Δασικών Έργων

ΘΕΩΡΗΘΗΚΕ
ΚΑΤΕΡΙΝΗ
Η ΔΙΕΥΘΥΝΤΡΙΑ ΔΑΣΩΝ ΝΟΜΟΥ ΠΙΕΡΙΑΣ
ΜΑΡΙΑΝΝΑ ΣΕΡΕΤΟΣ
ΔΑΣΟΛΟΓΟΣ

ΚΥΡΩΘΗΚΕ
με το εκ. 1170 ΟΡ-02-2014
Ο ΓΕΝΙΚΟΣ ΓΡΑΜΜΑΤΕΑΣ
ΑΠΟΚΕΝΤΡΩΜΕΝΗΣ ΔΙΟΙΚΗΣΗΣ

Αλέκος Κοσμίνιδης
(ηλεκτρονικά, ενήμερος, ένημ. υπογραφή)

ΕΘΝΙΚΟ ΤΥΠΟΓΡΑΦΕΙΟ
Για τεχνικούς λόγους στο σχεδιάγραμμα, από το ηλεκτρονικό αρχείο, έγινε σμίκρυνση κατά ποσοστό 31%

ΚΩΔΙΚΟΣ ΦΥΛΛΟΥ ΕΘΝΙΚΟΥ ΚΤΗΜΑΤΟΛΟΓΙΟΥ: 03680-44670/5

ΥΠΟΥΡΓΕΙΟ ΠΕΡΙΒΑΛΛΟΝΤΟΣ, ΕΝΕΡΓΕΙΑΣ & ΚΛΙΜΑΤΙΚΗΣ ΑΛΛΑΓΗΣ
ΚΤΗΜΑΤΟΛΟΓΙΟ Α.Ε.

ΑΠΟΚΕΝΤΡΩΜΕΝΗ ΔΙΟΙΚΗΣΗ ΜΑΚΕΔΟΝΙΑΣ - ΘΡΑΚΗΣ
ΓΕΝΙΚΗ ΔΙΕΥΘΥΝΣΗ ΔΑΣΩΝ ΚΑΙ ΑΓΡΟΤΙΚΩΝ ΥΠΟΘΕΣΕΩΝ
ΔΙΕΥΘΥΝΣΗ ΔΑΣΩΝ ΝΟΜΟΥ ΠΙΕΡΙΑΣ

ΝΟΜΟΣ ΠΙΕΡΙΑΣ (39)
ΔΗΜΟΤΙΚΗ / ΤΟΠΙΚΗ ΚΟΙΝΟΤΗΤΑ ΚΑΤΕΡΙΝΗΣ (019)
ΔΗΜΟΥ ΚΑΤΕΡΙΝΗΣ

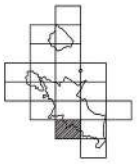

ΔΑΣΙΚΟΣ ΧΑΡΤΗΣ
ΚΛΙΜΑΚΑ 1 : 5.000

ΚΩΔΙΚΟΣ ΦΥΛΛΟΥ ΕΘΝΙΚΟΥ ΚΤΗΜΑΤΟΛΟΓΙΟΥ: 03720-44520/5

ΔΙΑΓΡΑΜΜΑ ΣΥΝΔΕΣΗΣ ΦΥΛΛΩΝ

| | | |
|---|---|---|
| 03680-44550/5 | 03720-44550/5 | 03760-44550/5 |
| 03680-44520/5 | 03720-44520/5 | 03760-44520/5 |
| 03680-44490/5 | 03720-44490/5 | 03760-44490/5 |

ΗΜΕΡΟΜΗΝΙΑ ΣΥΝΤΑΞΗΣ: ΟΚΤΟΒΡΙΟΣ 2011

ΦΩΤΟΛΗΨΙΑ: 2007 - 2009

ΥΠΟΜΝΗΜΑ

- ΔΑΣΗ ΚΑΙ ΔΑΣΙΚΕΣ ΕΚΤΑΣΕΙΣ ΣΤΙΣ ΑΦΦ ΠΑΛΑΙΟΤΕΡΗΣ ΛΗΨΗΣ Η ΠΡΟΫΦΕΣΤΑΜΕΝΑ ΣΤΟΙΧΕΙΑ
- ΔΑΣΗ ΚΑΙ ΔΑΣΙΚΕΣ ΕΚΤΑΣΕΙΣ ΣΤΙΣ ΑΦΦ ΠΡΟΣΦΑΤΗΣ ΛΗΨΗΣ & ΣΤΙΣ ΑΥΤΟΧΕΣ
- ΤΕΛΕΣΔΙΚΕΣ ΠΡΑΞΕΙΣ & ΑΠΟΦΑΣΕΙΣ ΧΑΡΑΚΤΗΡΙΣΜΟΥ
- ΑΝΑΔΑΣΩΤΕΣ Η ΑΔΑΣΩΤΕΕΣ ΕΚΤΑΣΕΙΣ
- ΑΛΣΗ ΚΑΙ ΠΑΡΚΑ ΕΝΤΟΣ ΕΚΒΔΟΣΗΣ ΠΟΛΕΩΣ
- Όρια Εποικιστικών Εκτάσεων
- Όρια Ευρωχωρίων Εμβίων Πάλων / Οικισμών
- Όρια Κτηματογραφήσεως περιοχής Ν. 248/1976
- Κυμαίνης Εστίας
- Αυτή θάλασσας / Λίμνες / Λιμνοθάλασσες
- Όρια Δημοτικής / Τοπικής Κοινότητας
- Όρια Νομού
- Όρια Κράτους

| | |
|---|---|
| ΔΔ | ΔΑΣΗ ΚΑΙ ΔΑΣΙΚΕΣ ΕΚΤΑΣΕΙΣ ΣΤΙΣ ΑΦΦ ΠΑΛΑΙΟΤΕΡΗΣ ΛΗΨΗΣ Η ΠΡΟΫΦΕΣΤΑΜΕΝΑ ΣΤΟΙΧΕΙΑ<br>ΔΑΣΗ ΚΑΙ ΔΑΣΙΚΕΣ ΕΚΤΑΣΕΙΣ ΣΤΙΣ ΑΦΦ ΠΡΟΣΦΑΤΗΣ ΛΗΨΗΣ & ΣΤΙΣ ΑΥΤΟΧΕΣ |
| ΔΑ | ΔΑΣΗ ΚΑΙ ΔΑΣΙΚΕΣ ΕΚΤΑΣΕΙΣ ΣΤΙΣ ΑΦΦ ΠΑΛΑΙΟΤΕΡΗΣ ΛΗΨΗΣ Η ΠΡΟΫΦΕΣΤΑΜΕΝΑ ΣΤΟΙΧΕΙΑ<br>ΑΛΛΗΣ ΜΟΡΦΗΣ / ΚΑΛΥΨΗΣ ΕΚΤΑΣΕΙΣ ΣΤΙΣ ΑΦΦ ΠΡΟΣΦΑΤΗΣ ΛΗΨΗΣ & ΣΤΙΣ ΑΥΤΟΧΕΣ |
| ΑΔ | ΑΛΛΗΣ ΜΟΡΦΗΣ / ΚΑΛΥΨΗΣ ΕΚΤΑΣΕΙΣ ΣΤΙΣ ΑΦΦ ΠΑΛΑΙΟΤΕΡΗΣ ΛΗΨΗΣ<br>ΔΑΣΗ ΚΑΙ ΔΑΣΙΚΕΣ ΕΚΤΑΣΕΙΣ ΣΤΙΣ ΑΦΦ ΠΡΟΣΦΑΤΗΣ ΛΗΨΗΣ & ΣΤΙΣ ΑΥΤΟΧΕΣ |
| ΑΑ | ΑΛΛΗΣ ΜΟΡΦΗΣ / ΚΑΛΥΨΗΣ ΕΚΤΑΣΕΙΣ ΣΤΙΣ ΑΦΦ ΠΑΛΑΙΟΤΕΡΗΣ ΛΗΨΗΣ<br>ΑΛΛΗΣ ΜΟΡΦΗΣ / ΚΑΛΥΨΗΣ ΕΚΤΑΣΕΙΣ ΣΤΙΣ ΑΦΦ ΠΡΟΣΦΑΤΗΣ ΛΗΨΗΣ & ΣΤΙΣ ΑΥΤΟΧΕΣ |
| ΠΔ | ΤΕΛΕΣΔΙΚΕΣ ΠΡΑΞΕΙΣ & ΑΠΟΦΑΣΕΙΣ ΧΑΡΑΚΤΗΡΙΣΜΟΥ - ΔΑΣΙΚΕΣ |
| ΠΑ | ΤΕΛΕΣΔΙΚΕΣ ΠΡΑΞΕΙΣ & ΑΠΟΦΑΣΕΙΣ ΧΑΡΑΚΤΗΡΙΣΜΟΥ - ΜΗ ΔΑΣΙΚΕΣ |
| ΑΝ | ΑΝΑΔΑΣΩΤΕΕΣ Η ΑΔΑΣΩΤΕΕΣ ΕΚΤΑΣΕΙΣ |
| ΑΛ | ΑΛΣΗ ΚΑΙ ΠΑΡΚΑ ΕΝΤΟΣ ΕΚΒΔΟΣΗΣ ΠΟΛΕΩΣ |

ΧΡΟΝΟΛΟΓΙΚΟ ΔΙΑΓΡΑΜΜΑ ΚΑΛΥΨΗΣ
ΑΕΡΟΦΩΤΟΓΡΑΦΙΩΝ

Ελληνικό Γεωδαιτικό Σύστημα Αναφοράς 1987 (Ε.Γ.Σ.Α. '87)

Ελλειψοειδές αναφοράς GRS 80 (α = 6 378 137 m, 1/f = 298.257222101)

Προβολή: Εγκάρσια Μερκατορική

Κεντρικός Μεσημβρινός λο = 24° 00' 00" με Ko = 0.999600

Τεταμένη Κεντρικού Μεσημβρινού: +500 000.00 m

Γεωγραφικό Πλάτος Αναφοράς: 0° 00' 00"

ΣΥΝΤΑΞΗ:

ΑΝΑΔΟΧΟΣ: ΟΜΙΚΡΟΝ Ε.Π.Ε.

ΕΛΕΓΧΟΣ ΧΑΡΤΩΝ: ΤΜΗΜΑ ΔΑΣΙΚΩΝ ΧΑΡΤΟΓΡΑΦΗΣΕΩΝ ΝΟΜΟΥ ΠΙΕΡΙΑΣ
ΠΡΟΪΣΤΑΜΕΝΟΣ: ΠΕΤΡΟΣ ΠΑΠΑΠΕΤΡΟΥ, Δρ. Δασολόγος - Περιβαλλοντολόγος
ΚΩΝΣΤΑΝΤΙΝΟΣ ΓΑΛΑΝΑΚΗΣ, Δασολόγος
ΠΑΠΑΓΙΑΝΝΗΣ ΑΘΑΝΑΣΙΟΣ, Δασολόγος
ΠΑΝΑΓΙΩΤΗΣ ΤΑΒΟΥΚΤΣΗΣ, Τ.Ε. Εργ. Τοπογράφων
ΠΟΥΛΧΕΡΙΑ ΦΑΡΜΑΚΗ, Τ.Ε. Εργ. Δασικών Έργων

ΘΕΩΡΗΘΗΚΕ
ΚΑΤΕΡΙΝΗ
Δ/ΝΤΗΣ ΔΑΣΩΝ ΝΟΜΟΥ ΠΙΕΡΙΑΣ
ΜΑΥΡΙΚΙΟΣ ΚΕΡΓΙΤΟΣ
Δασολόγος

ΚΥΡΩΘΗΚΕ
με το εκ. 1170/ 07-02-2014
Ο ΓΕΝΙΚΟΣ ΓΡΑΜΑΤΕΑΣ
ΑΠΟΚΕΝΤΡΩΜΕΝΗΣ ΔΙΟΙΚΗΣΗΣ
Αλεξάνδρος Κουλούζας
(ηλεκτρονικά, κφρ/κός, ενημ. υπογραφή)

ΕΘΝΙΚΟ ΤΥΠΟΓΡΑΦΕΙΟ
Για τεχνικούς λόγους στο σχεδιάγραμμα, από το ηλεκτρονικό αρχείο, έγινε σμίκρυνση κατά ποσοστό 31%

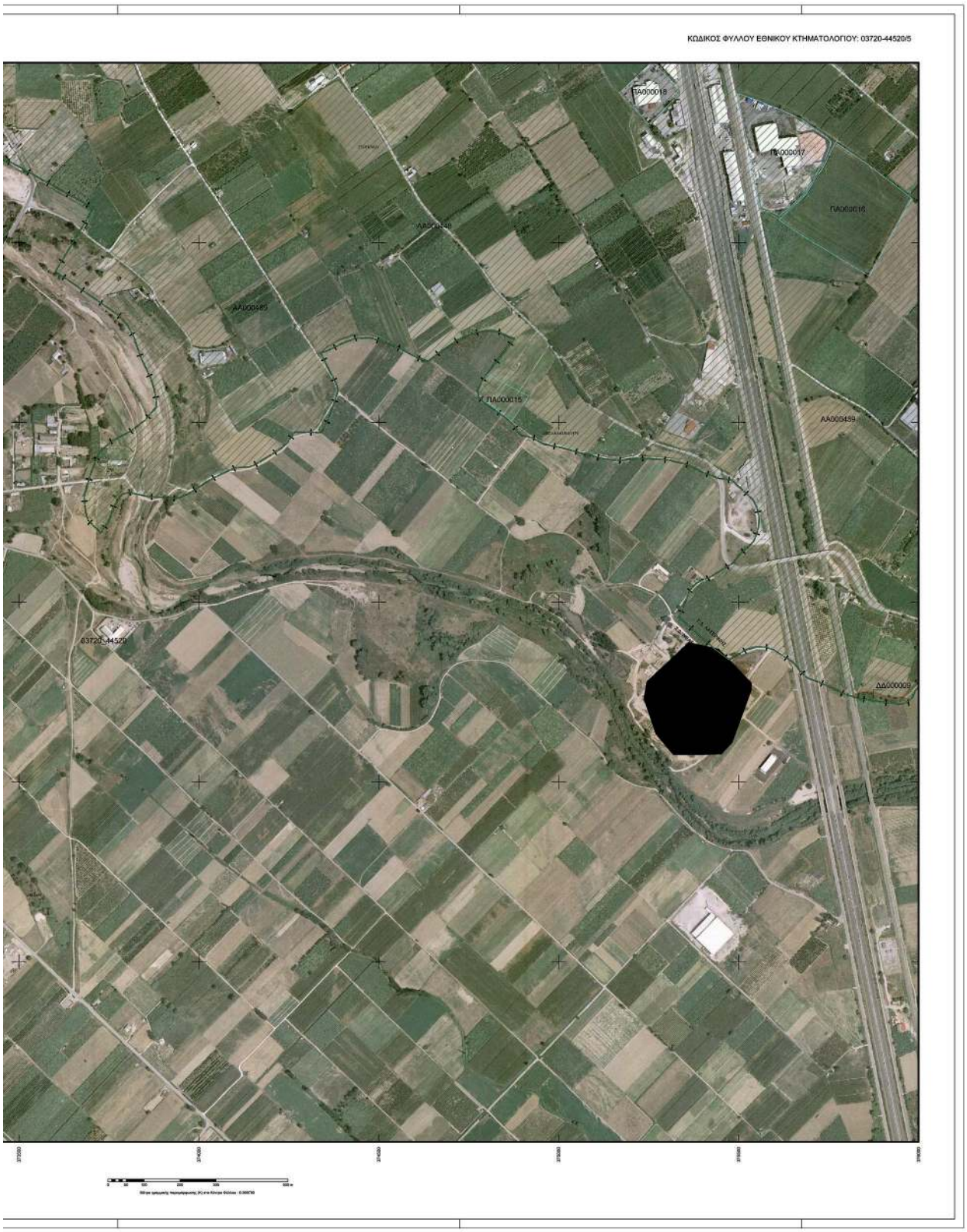
ΚΩΔΙΚΟΣ ΦΥΛΛΟΥ ΕΘΝΙΚΟΥ ΚΤΗΜΑΤΟΛΟΓΙΟΥ: 03720-44520/5
ΠΑ000018
ΠΑ000017
ΠΑ000016
ΑΑ000489
ΑΑ000485
ΠΑ000015
ΑΑ000459
03720-44520
ΔΔ000009

ΥΠΟΥΡΓΕΙΟ ΠΕΡΙΒΑΛΛΟΝΤΟΣ, ΕΝΕΡΓΕΙΑΣ & ΚΛΙΜΑΤΙΚΗΣ ΑΛΛΑΓΗΣ
ΚΤΗΜΑΤΟΛΟΓΙΟ Α.Ε.

ΑΠΟΚΕΝΤΡΩΜΕΝΗ ΔΙΟΙΚΗΣΗ ΜΑΚΕΔΟΝΙΑΣ - ΘΡΑΚΗΣ
ΓΕΝΙΚΗ ΔΙΕΥΘΥΝΣΗ ΔΑΣΩΝ ΚΑΙ ΑΓΡΟΤΙΚΩΝ ΥΠΟΘΕΣΕΩΝ
ΔΙΕΥΘΥΝΣΗ ΔΑΣΩΝ ΝΟΜΟΥ ΠΙΕΡΙΑΣ

ΝΟΜΟΣ ΠΙΕΡΙΑΣ (39)
ΔΗΜΟΤΙΚΗ / ΤΟΠΙΚΗ ΚΟΙΝΟΤΗΤΑ ΚΑΤΕΡΙΝΗΣ (019)
ΔΗΜΟΥ ΚΑΤΕΡΙΝΗΣ

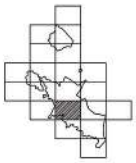

ΔΑΣΙΚΟΣ ΧΑΡΤΗΣ
ΚΛΙΜΑΚΑ 1 : 5.000

ΚΩΔΙΚΟΣ ΦΥΛΛΟΥ ΕΘΝΙΚΟΥ ΚΤΗΜΑΤΟΛΟΓΙΟΥ: 03720-44550/5

ΔΙΑΓΡΑΜΜΑ ΣΥΝΔΕΣΗΣ ΦΥΛΛΩΝ

| | | |
|---|---|---|
| 03680-44580/5 | 03720-44580/5 | 03760-44580/5 |
| 03680-44550/5 | 03720-44550/5 | 03760-44550/5 |
| 03680-44520/5 | 03720-44520/5 | 03760-44520/5 |

ΗΜΕΡΟΜΗΝΙΑ ΣΥΝΤΑΞΗΣ: ΟΚΤΩΒΡΙΟΣ 2011

ΦΩΤΟΛΗΨΙΑ: 2007 - 2009

ΥΠΟΜΝΗΜΑ

- ΔΑΣΗ ΚΑΙ ΔΑΣΙΚΕΣ ΕΚΤΑΣΕΙΣ ΣΤΙΣ Α/Φ ΠΑΛΑΙΟΤΕΡΗΣ ΛΗΨΗΣ Η ΠΡΟΫΦΙΣΤΑΜΕΝΑ ΣΤΟΙΧΕΙΑ
- ΔΑΣΗ ΚΑΙ ΔΑΣΙΚΕΣ ΕΚΤΑΣΕΙΣ ΣΤΙΣ Α/Φ ΠΡΟΣΦΑΤΗΣ ΛΗΨΗΣ & ΣΤΙΣ ΑΥΤΟΨΙΕΣ
- ΤΕΛΕΣΔΙΚΕΣ ΠΡΑΞΕΙΣ & ΑΠΟΦΑΣΕΙΣ ΧΑΡΑΚΤΗΡΙΣΜΟΥ
- ΑΝΑΔΑΣΩΤΕΣΕΣ Ή ΔΑΣΟΠΕΣΕΣ ΕΚΤΑΣΕΙΣ
- ΑΛΣΗ ΚΑΙ ΠΑΡΚΑ ΕΝΤΟΣ ΣΧΕΔΙΩΝ ΠΟΛΕΩΣ
- Όρια Εθνικοτήτων Εκτάσεων
- Όρια Εγκαταστάσεων Σχεδίων Πόλεων / Οικισμών
- Όρια Κτηματογραφήσεως περιοχής Ν. 248/1976
- Κυρωμένες Εκτάσεις
- Αυτή Θάλασσας / Λίμνης / Λιμνοθάλασσας
- Όρια Δημοτικής / Τοπικής Κοινότητας
- Όρια Νομού
- Όρια Κράτους

| | |
|---|---|
| ΔΔ | ΔΑΣΗ ΚΑΙ ΔΑΣΙΚΕΣ ΕΚΤΑΣΕΙΣ ΣΤΙΣ Α/Φ ΠΑΛΑΙΟΤΕΡΗΣ ΛΗΨΗΣ Η ΠΡΟΫΦΙΣΤΑΜΕΝΑ ΣΤΟΙΧΕΙΑ<br>ΔΑΣΗ ΚΑΙ ΔΑΣΙΚΕΣ ΕΚΤΑΣΕΙΣ ΣΤΙΣ Α/Φ ΠΡΟΣΦΑΤΗΣ ΛΗΨΗΣ & ΣΤΙΣ ΑΥΤΟΨΙΕΣ |
| ΔΑ | ΔΑΣΗ ΚΑΙ ΔΑΣΙΚΕΣ ΕΚΤΑΣΕΙΣ ΣΤΙΣ Α/Φ ΠΑΛΑΙΟΤΕΡΗΣ ΛΗΨΗΣ Η ΠΡΟΫΦΙΣΤΑΜΕΝΑ ΣΤΟΙΧΕΙΑ<br>ΑΛΛΗΣ ΜΟΡΦΗΣ / ΚΑΛΥΨΗΣ ΕΚΤΑΣΕΙΣ ΣΤΙΣ Α/Φ ΠΡΟΣΦΑΤΗΣ ΛΗΨΗΣ & ΣΤΙΣ ΑΥΤΟΨΙΕΣ |
| ΑΔ | ΑΛΛΗΣ ΜΟΡΦΗΣ / ΚΑΛΥΨΗΣ ΕΚΤΑΣΕΙΣ ΣΤΙΣ Α/Φ ΠΑΛΑΙΟΤΕΡΗΣ ΛΗΨΗΣ<br>ΔΑΣΗ ΚΑΙ ΔΑΣΙΚΕΣ ΕΚΤΑΣΕΙΣ ΣΤΙΣ Α/Φ ΠΡΟΣΦΑΤΗΣ ΛΗΨΗΣ & ΣΤΙΣ ΑΥΤΟΨΙΕΣ |
| ΑΑ | ΑΛΛΗΣ ΜΟΡΦΗΣ / ΚΑΛΥΨΗΣ ΕΚΤΑΣΕΙΣ ΣΤΙΣ Α/Φ ΠΑΛΑΙΟΤΕΡΗΣ ΛΗΨΗΣ<br>ΑΛΛΗΣ ΜΟΡΦΗΣ / ΚΑΛΥΨΗΣ ΕΚΤΑΣΕΙΣ ΣΤΙΣ Α/Φ ΠΡΟΣΦΑΤΗΣ ΛΗΨΗΣ & ΣΤΙΣ ΑΥΤΟΨΙΕΣ |
| ΠΔ | ΤΕΛΕΣΔΙΚΕΣ ΠΡΑΞΕΙΣ & ΑΠΟΦΑΣΕΙΣ ΧΑΡΑΚΤΗΡΙΣΜΟΥ - ΔΑΣΙΚΕΣ |
| ΠΑ | ΤΕΛΕΣΔΙΚΕΣ ΠΡΑΞΕΙΣ & ΑΠΟΦΑΣΕΙΣ ΧΑΡΑΚΤΗΡΙΣΜΟΥ - ΜΗ ΔΑΣΙΚΕΣ |
| ΑΝ | ΑΝΑΔΑΣΩΤΕΣΕΣ Ή ΔΑΣΟΠΕΣΕΣ ΕΚΤΑΣΕΙΣ |
| ΑΛ | ΑΛΣΗ ΚΑΙ ΠΑΡΚΑ ΕΝΤΟΣ ΣΧΕΔΙΩΝ ΠΟΛΕΩΣ |

ΧΡΟΝΟΛΟΓΙΟ ΔΙΑΓΡΑΜΜΑ ΚΑΛΥΨΗΣ ΑΕΡΟΦΩΤΟΓΡΑΦΙΩΝ

Ελληνικό Γεωδαιτικό Σύστημα Αναφοράς 1987 (Ε.Γ.Σ.Α. '87)

Ελλειψοειδές αναφοράς GRS 80 (a = 6 378 137 m, 1/f = 298.257222101)

Προβολή: Εγκάρσια Μερκατορική

Κεντρικός Μεσημβρινός λο = 24° 00' 00" με Ko = 0.999600

Ψευδής Κεντρικού Μεσημβρινού: +500 000.00 m

Γεωγραφικό Πλάτος Αναφοράς: 0° 00' 00"

ΣΥΝΤΑΞΗ:
ΑΝΑΔΟΧΟΣ: ΟΜΙΚΡΟΝ Ε.Π.Ε.
ΕΛΕΓΧΟΣ ΧΑΡΤΗ: ΤΜΗΜΑ ΔΑΣΙΚΩΝ ΧΑΡΤΟΓΡΑΦΗΣΕΩΝ ΝΟΜΟΥ ΠΙΕΡΙΑΣ
ΠΡΟΣΤΑΜΕΝΟΣ: ΠΕΤΡΟΣ ΠΑΠΑΠΕΤΡΟΥ, Δρ δασολόγος - Περιβαλλοντολόγος
ΚΩΝΣΤΑΝΤΙΝΟΣ ΓΑΛΗΝΟΣ, δασολόγος
ΠΑΠΑΓΙΑΝΝΗΣ ΑΘΗΝΑΔΟΣ, δασολόγος
ΠΑΝΑΓΙΟΤΗΣ ΤΑΒΟΥΛΤΣΙΔΗΣ, Τ.Ε. Δρς Τοπογράφων
ΠΟΛΥΧΕΡΗ ΦΑΡΜΑΚΗ, Τ.Ε. Δρς Δασικών Έργων

ΘΕΩΡΗΘΗΚΕ
ΚΑΤΕΡΙΝΗ
ΔΙΕΥΘΥΝΤΗΣ ΔΑΣΩΝ ΝΟΜΟΥ ΠΙΕΡΙΑΣ
ΑΛΕΞΑΝΔΡΟΣ ΠΕΤΡΟΣ ΔΑΣΟΛΟΓΟΣ

ΚΥΡΟΩΘΗΚΕ
με το εκ. 1170 ΟΓ-02-2014
Ο ΓΕΝΙΚΟΣ ΓΡΑΜΜΑΤΕΑΣ
ΑΠΟΚΕΝΤΡΩΜΕΝΗΣ ΔΙΟΙΚΗΣΗΣ
Αθανάσιος Κορδονούζος
(ηλεκτρονική, ενδεικτικής ισχύος, υπογραφή)

ΕΘΝΙΚΟ ΤΥΠΟΓΡΑΦΕΙΟ
Για τεχνικούς λόγους στο σχεδιάγραμμα, από το ηλεκτρονικό αρχείο, έγινε σμίκρυνση κατά ποσοστό 31%

ΚΩΔΙΚΟΣ ΦΥΛΛΟΥ ΕΘΝΙΚΟΥ ΚΤΗΜΑΤΟΛΟΓΙΟΥ: 03720-44550/5
ΑΛ000274
ΑΛ000272
ΑΛ000258
ΑΛ000256
ΑΛ000254
ΠΑ000044
ΠΑ000043
ΠΑ000039
ΠΑ000037
ΠΑ000035
ΠΑ000032
ΠΑ000029
ΠΑ000027
ΠΑ000025
ΠΑ000024
ΠΑ000021

ΥΠΟΥΡΓΕΙΟ ΠΕΡΙΒΑΛΛΟΝΤΟΣ, ΕΝΕΡΓΕΙΑΣ & ΚΛΙΜΑΤΙΚΗΣ ΑΛΛΑΓΗΣ
ΚΤΗΜΑΤΟΛΟΓΙΟ Α.Ε.

ΑΠΟΚΕΝΤΡΩΜΕΝΗ ΔΙΟΙΚΗΣΗ ΜΑΚΕΔΟΝΙΑΣ - ΘΡΑΚΗΣ
ΓΕΝΙΚΗ ΔΙΕΥΘΥΝΣΗ ΔΑΣΩΝ ΚΑΙ ΑΓΡΟΤΙΚΩΝ ΥΠΟΘΕΣΕΩΝ
ΔΙΕΥΘΥΝΣΗ ΔΑΣΩΝ ΝΟΜΟΥ ΠΙΕΡΙΑΣ

ΝΟΜΟΣ ΠΙΕΡΙΑΣ (39)
ΔΗΜΟΤΙΚΗ / ΤΟΠΙΚΗ ΚΟΙΝΟΤΗΤΑ ΚΑΤΕΡΙΝΗΣ (019)
ΔΗΜΟΥ ΚΑΤΕΡΙΝΗΣ

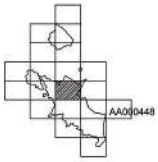


ΔΑΣΙΚΟΣ ΧΑΡΤΗΣ

ΚΛΙΜΑΚΑ 1 : 5.000

ΚΩΔΙΚΟΣ ΦΥΛΛΟΥ ΕΘΝΙΚΟΥ ΚΤΗΜΑΤΟΛΟΓΙΟΥ: 03720-44580/5

ΔΙΑΓΡΑΜΜΑ ΣΥΝΔΕΣΗΣ ΦΥΛΛΩΝ

| | | |
|---|---|---|
| 03880-44810/5 | 03720-44810/5 | 03760-44810/5 |
| 03880-44580/5 | 03720-44580/5 | 03760-44580/5 |
| 03880-44550/5 | 03720-44550/5 | 03760-44550/5 |

ΗΜΕΡΟΜΗΝΙΑ ΣΥΝΤΑΞΗΣ: ΟΚΤΩΒΡΙΟΣ 2011

ΦΩΤΟΛΗΨΙΑ: 2007 - 2009

ΥΠΟΜΝΗΜΑ

- ΔΑΣΗ ΚΑΙ ΔΑΣΙΚΕΣ ΕΚΤΑΣΕΙΣ ΣΤΙΣ Α/Φ ΠΑΛΑΙΟΤΕΡΗΣ ΛΗΨΗΣ Η ΠΡΟΫΦΙΣΤΑΜΕΝΑ ΣΤΟΙΧΕΙΑ
- ΔΑΣΗ ΚΑΙ ΔΑΣΙΚΕΣ ΕΚΤΑΣΕΙΣ ΣΤΙΣ Α/Φ ΠΡΟΣΦΑΤΗΣ ΛΗΨΗΣ & ΣΤΙΣ ΑΥΤΟΨΙΕΣ
- ΤΕΛΕΣΔΙΚΕΣ ΠΡΑΞΕΙΣ & ΑΠΟΦΑΣΕΙΣ ΧΑΡΑΚΤΗΡΙΣΜΟΥ
- ΑΝΑΔΑΣΩΤΕΣΕΣ Η ΔΑΣΩΤΕΣΕΣ ΕΚΤΑΣΕΙΣ
- ΑΚΗΣ ΚΑΙ ΠΑΡΚΑ ΕΝΤΟΣ ΣΧΕΔΙΩΝ ΠΟΛΕΩΣ
- Όρια Εθνικοτικών Εκτάσεων
- Όρια Εγκεκριμένων Σχεδίων Πόλεων / Οικισμών
- Όρια Κτηματογραφικής περιοχής Ν. 248/1976
- Κυρωμένες Εκτάσεις
- Λεπτή Θαλασσινός / Ξηράς / Λιμνοθάλασσας
- Όρια Δημοτικής / Τοπικής Κοινότητας
- Όρια Νομού
- Όρια Κράτους

| | |
|---|---|
| ΔΔ | ΔΑΣΗ ΚΑΙ ΔΑΣΙΚΕΣ ΕΚΤΑΣΕΙΣ ΣΤΙΣ Α/Φ ΠΑΛΑΙΟΤΕΡΗΣ ΛΗΨΗΣ Η ΠΡΟΫΦΙΣΤΑΜΕΝΑ ΣΤΟΙΧΕΙΑ<br>ΔΑΣΗ ΚΑΙ ΔΑΣΙΚΕΣ ΕΚΤΑΣΕΙΣ ΣΤΙΣ Α/Φ ΠΡΟΣΦΑΤΗΣ ΛΗΨΗΣ & ΣΤΙΣ ΑΥΤΟΨΙΕΣ |
| ΔΑ | ΔΑΣΗ ΚΑΙ ΔΑΣΙΚΕΣ ΕΚΤΑΣΕΙΣ ΣΤΙΣ Α/Φ ΠΑΛΑΙΟΤΕΡΗΣ ΛΗΨΗΣ Η ΠΡΟΫΦΙΣΤΑΜΕΝΑ ΣΤΟΙΧΕΙΑ<br>ΑΚΑΝΗΣ ΜΟΡΦΗΣ / ΚΑΛΥΨΗΣ ΕΚΤΑΣΕΙΣ ΣΤΙΣ Α/Φ ΠΡΟΣΦΑΤΗΣ ΛΗΨΗΣ & ΣΤΙΣ ΑΥΤΟΨΙΕΣ |
| ΑΔ | ΑΚΑΝΗΣ ΜΟΡΦΗΣ / ΚΑΛΥΨΗΣ ΕΚΤΑΣΕΙΣ ΣΤΙΣ Α/Φ ΠΑΛΑΙΟΤΕΡΗΣ ΛΗΨΗΣ<br>ΔΑΣΗ ΚΑΙ ΔΑΣΙΚΕΣ ΕΚΤΑΣΕΙΣ ΣΤΙΣ Α/Φ ΠΡΟΣΦΑΤΗΣ ΛΗΨΗΣ & ΣΤΙΣ ΑΥΤΟΨΙΕΣ |
| ΑΑ | ΑΚΑΝΗΣ ΜΟΡΦΗΣ / ΚΑΛΥΨΗΣ ΕΚΤΑΣΕΙΣ ΣΤΙΣ Α/Φ ΠΑΛΑΙΟΤΕΡΗΣ ΛΗΨΗΣ<br>ΑΚΑΝΗΣ ΜΟΡΦΗΣ / ΚΑΛΥΨΗΣ ΕΚΤΑΣΕΙΣ ΣΤΙΣ Α/Φ ΠΡΟΣΦΑΤΗΣ ΛΗΨΗΣ & ΣΤΙΣ ΑΥΤΟΨΙΕΣ |
| ΠΔ | ΤΕΛΕΣΔΙΚΕΣ ΠΡΑΞΕΙΣ & ΑΠΟΦΑΣΕΙΣ ΧΑΡΑΚΤΗΡΙΣΜΟΥ - ΔΑΣΙΚΕΣ |
| ΠΑ | ΤΕΛΕΣΔΙΚΕΣ ΠΡΑΞΕΙΣ & ΑΠΟΦΑΣΕΙΣ ΧΑΡΑΚΤΗΡΙΣΜΟΥ - ΜΗ ΔΑΣΙΚΕΣ |
| ΑΝ | ΑΝΑΔΑΣΩΤΕΣΕΣ Η ΔΑΣΩΤΕΣΕΣ ΕΚΤΑΣΕΙΣ |
| ΑΛ | ΑΚΗΣ ΚΑΙ ΠΑΡΚΑ ΕΝΤΟΣ ΣΧΕΔΙΩΝ ΠΟΛΕΩΣ |

ΧΡΟΝΟΛΟΓΙΚΟ ΔΙΑΓΡΑΜΜΑ ΚΑΛΥΨΗΣ ΑΕΡΟΦΩΤΟΓΡΑΦΙΩΝ

| |
|---|
| 09147132 |
| 09147131 |

Ελληνικό Γεωδαιτικό Σύστημα Αναφοράς 1987 (Ε.Γ.Σ.Α. '87)

Ελληνοκεντρικές αναφορές GRS 80 (x = 6 378 137 m, 1/f = 298.257222101)

Προβολή: Εγκάρσια Μερκατορική

Κεντρικός Μεσημβρινός λο = 24° 00' 00" με Ko = 0.999600

Τεταμένα Κεντρικού Μεσημβρινού: +500 000.00 m

Γεωγραφικό Πλάτος Αναφοράς: 0° 00' 00"

ΣΥΝΤΑΞΗ:

ΑΝΑΔΟΧΟΣ: ΟΜΙΚΡΟΝ Ε.Π.Ε.

ΕΛΕΓΧΟΣ ΧΑΡΤΩΝ: ΤΜΗΜΑ ΔΑΣΙΚΩΝ ΧΑΡΤΟΓΡΑΦΗΣΕΩΝ ΝΟΜΟΥ ΠΙΕΡΙΑΣ
ΠΡΟΕΣΤΑΜΕΝΟΣ: ΠΕΤΡΟΣ ΠΑΠΑΠΕΤΡΟΥ, Δρ Δασολόγος - Περιβαλλοντολόγος
ΚΩΝΣΤΑΝΤΙΝΟΣ ΓΙΑΝΝΙΟΣ, Δασολόγος
ΠΑΝΑΓΙΩΤΗΣ ΑΘΑΝΑΣΙΟΣ, Δασολόγος
ΠΑΝΑΓΙΟΤΗΣ ΤΑΒΟΝΥΛΤΣΗΣ, Τ.Ε. Εργ. Τοπογράφων
ΠΟΥΛΧΕΡΙΑ ΦΑΡΜΑΚΗ, Τ.Ε. Εργ. Δομικών Έργων

ΘΕΩΡΗΘΗΚΕ:
ΚΑΤΕΡΙΝΗ
ΔΙΕΥΘΥΝΤΗΣ ΔΑΣΩΝ ΝΟΜΟΥ ΠΙΕΡΙΑΣ
ΚΑΛΛΙΑΝΟΣ ΓΕΩΡΓΙΟΣ
Δασολόγος

ΚΥΡΟΦΗΘΗΚΕ
με το εκ. 11/20 ΟΓ-02-2014
Ο ΓΕΝΙΚΟΣ ΓΡΑΜΜΑΤΕΑΣ
ΑΠΟΚΕΝΤΡΩΜΕΝΗΣ ΔΙΟΙΚΗΣΗΣ
Αθανάσιος Κορδονούζος
(ηλεκτρονικά υπογεγραμμένο, ισχύουν υπογραφές)

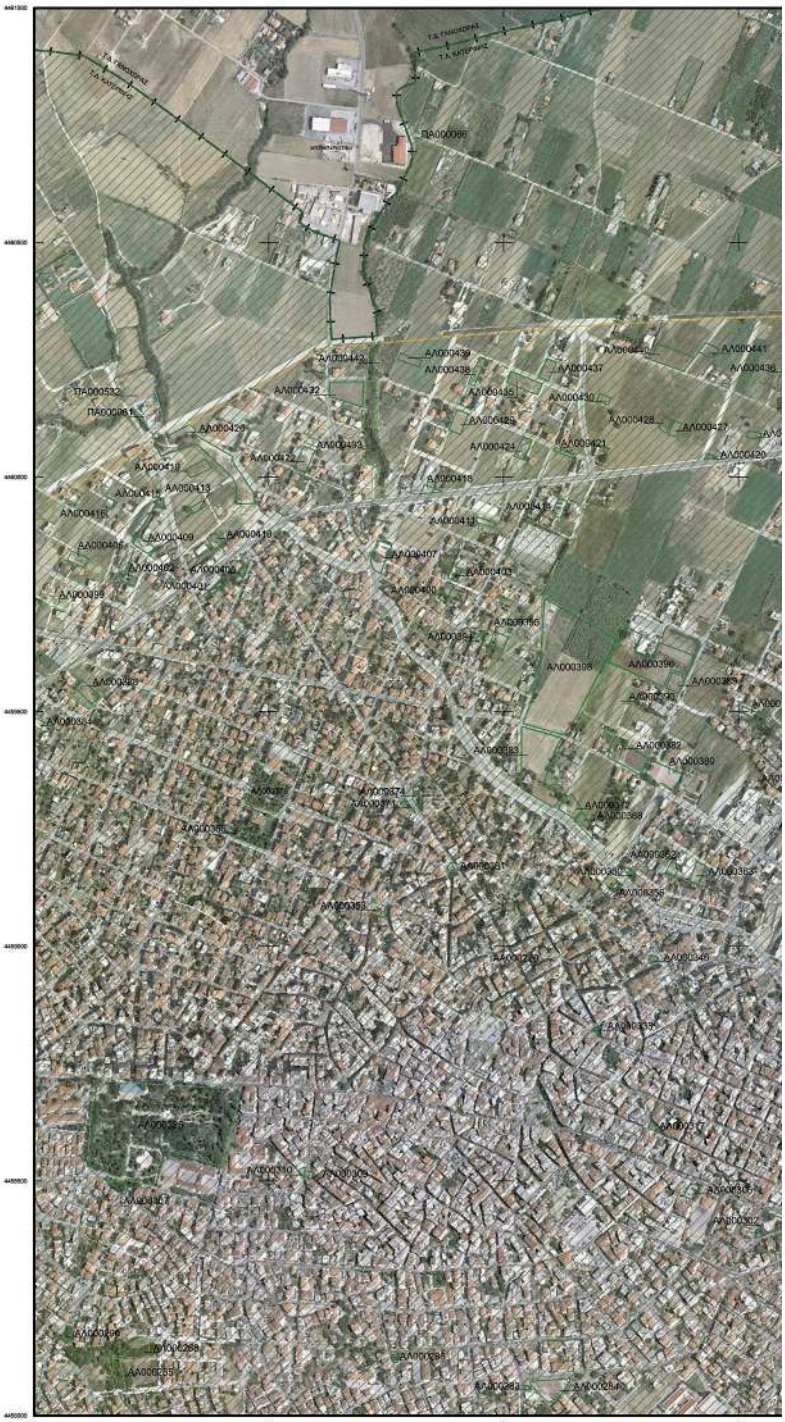

ΕΘΝΙΚΟ ΤΥΠΟΓΡΑΦΕΙΟ
Για τεχνικούς λόγους στο σχεδιάγραμμα, από το ηλεκτρονικό αρχείο, έγινε σμίκρυνση κατά ποσοστό 31%

ΚΩΔΙΚΟΣ ΦΥΛΛΟΥ ΕΘΝΙΚΟΥ ΚΤΗΜΑΤΟΛΟΓΙΟΥ: 03720-44580/5

ΥΠΟΥΡΓΕΙΟ ΠΕΡΙΒΑΛΛΟΝΤΟΣ, ΕΝΕΡΓΕΙΑΣ & ΚΛΙΜΑΤΙΚΗΣ ΑΛΛΑΓΗΣ
ΚΤΗΜΑΤΟΛΟΓΙΟ Α.Ε.

ΑΠΟΚΕΝΤΡΩΜΕΝΗ ΔΙΟΙΚΗΣΗ ΜΑΚΕΔΟΝΙΑΣ - ΘΡΑΚΗΣ
ΓΕΝΙΚΗ ΔΙΕΥΘΥΝΣΗ ΔΑΣΩΝ ΚΑΙ ΑΓΡΟΤΙΚΩΝ ΥΠΟΘΕΣΕΩΝ
ΔΙΕΥΘΥΝΣΗ ΔΑΣΩΝ ΝΟΜΟΥ ΠΙΕΡΙΑΣ

ΝΟΜΟΣ ΠΙΕΡΙΑΣ (39)
ΔΗΜΟΤΙΚΗ / ΤΟΠΙΚΗ ΚΟΙΝΟΤΗΤΑ ΚΑΤΕΡΙΝΗΣ (019)
ΔΗΜΟΥ ΚΑΤΕΡΙΝΗΣ

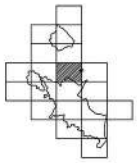

ΔΑΣΙΚΟΣ ΧΑΡΤΗΣ

ΚΛΙΜΑΚΑ 1 : 5.000

ΚΩΔΙΚΟΣ ΦΥΛΛΟΥ ΕΘΝΙΚΟΥ ΚΤΗΜΑΤΟΛΟΓΙΟΥ: 03720-44610/5

ΔΙΑΓΡΑΜΜΑ ΣΥΝΔΕΣΗΣ ΦΥΛΛΩΝ

| | | |
|---|---|---|
| 03680-44640/5 | 03720-44640/5 | 03760-44640/5 |
| 03680-44610/5 | 03720-44610/5 | 03760-44610/5 |
| 03680-44580/5 | 03720-44580/5 | 03760-44580/5 |

ΗΜΕΡΟΜΗΝΙΑ ΣΥΝΤΑΞΗΣ: ΟΚΤΩΒΡΙΟΣ 2011

ΦΩΤΟΛΗΨΙΑ: 2007 - 2009

ΥΠΟΜΝΗΜΑ

- ΔΑΣΗ ΚΑΙ ΔΑΣΙΚΕΣ ΕΚΤΑΣΕΙΣ ΣΤΙΣ Α/Φ ΠΑΛΑΙΟΤΕΡΗΣ ΛΗΨΗΣ Η ΠΡΟΫΦΙΣΤΑΜΕΝΑ ΣΤΟΧΕΙΑ
- ΔΑΣΗ ΚΑΙ ΔΑΣΙΚΕΣ ΕΚΤΑΣΕΙΣ ΣΤΙΣ Α/Φ ΠΡΟΣΦΑΤΗΣ ΛΗΨΗΣ & ΣΤΙΣ ΑΥΤΟΨΙΕΣ
- ΤΕΛΕΣΙΔΙΚΕΣ ΠΡΑΞΕΙΣ & ΑΠΟΦΑΣΕΙΣ ΧΑΡΑΚΤΗΡΙΣΜΟΥ
- ΑΜΑΔΑΣΩΤΕΣ Η ΔΑΣΟΤΕΕΣ ΕΚΤΑΣΕΙΣ
- ΑΛΣΗ ΚΑΙ ΠΑΡΚΑ ΕΝΤΟΣ ΣΧΕΔΙΩΝ ΠΟΛΕΩΣ
- Όρια Εθναπτόκων Εκτάσεων
- Όρια Εγκαταστάσεων Σχεδίων Πόλεων / Οικισμών
- Όρια Κτηματογραφήσεως περιοχής Ν. 248/1976
- Κυκφορίες Φυτείας
- Αυτή Θάλασσας / Λίμνης / Αγροβάλασσας
- Όρια Δημοτικής / Τοπικής Κοινότητας
- Όρια Νομού
- Όρια Κράτους

| | |
|---|---|
| ΔΔ | ΔΑΣΗ ΚΑΙ ΔΑΣΙΚΕΣ ΕΚΤΑΣΕΙΣ ΣΤΙΣ Α/Φ ΠΑΛΑΙΟΤΕΡΗΣ ΛΗΨΗΣ Η ΠΡΟΫΦΙΣΤΑΜΕΝΑ ΣΤΟΧΕΙΑ<br>ΔΑΣΗ ΚΑΙ ΔΑΣΙΚΕΣ ΕΚΤΑΣΕΙΣ ΣΤΙΣ Α/Φ ΠΡΟΣΦΑΤΗΣ ΛΗΨΗΣ & ΣΤΙΣ ΑΥΤΟΨΙΕΣ |
| ΔΑ | ΔΑΣΗ ΚΑΙ ΔΑΣΙΚΕΣ ΕΚΤΑΣΕΙΣ ΣΤΙΣ Α/Φ ΠΑΛΑΙΟΤΕΡΗΣ ΛΗΨΗΣ Η ΠΡΟΫΦΙΣΤΑΜΕΝΑ ΣΤΟΧΕΙΑ<br>ΑΛΛΗΣ ΜΟΡΦΗΣ / ΚΑΛΥΨΗΣ ΕΚΤΑΣΕΙΣ ΣΤΙΣ Α/Φ ΠΡΟΣΦΑΤΗΣ ΛΗΨΗΣ & ΣΤΙΣ ΑΥΤΟΨΙΕΣ |
| ΑΔ | ΑΛΛΗΣ ΜΟΡΦΗΣ / ΚΑΛΥΨΗΣ ΕΚΤΑΣΕΙΣ ΣΤΙΣ Α/Φ ΠΑΛΑΙΟΤΕΡΗΣ ΛΗΨΗΣ<br>ΔΑΣΗ ΚΑΙ ΔΑΣΙΚΕΣ ΕΚΤΑΣΕΙΣ ΣΤΙΣ Α/Φ ΠΡΟΣΦΑΤΗΣ ΛΗΨΗΣ & ΣΤΙΣ ΑΥΤΟΨΙΕΣ |
| ΑΑ | ΑΛΛΗΣ ΜΟΡΦΗΣ / ΚΑΛΥΨΗΣ ΕΚΤΑΣΕΙΣ ΣΤΙΣ Α/Φ ΠΑΛΑΙΟΤΕΡΗΣ ΛΗΨΗΣ<br>ΑΛΛΗΣ ΜΟΡΦΗΣ / ΚΑΛΥΨΗΣ ΕΚΤΑΣΕΙΣ ΣΤΙΣ Α/Φ ΠΡΟΣΦΑΤΗΣ ΛΗΨΗΣ & ΣΤΙΣ ΑΥΤΟΨΙΕΣ |
| ΠΔ | ΤΕΛΕΣΙΔΙΚΕΣ ΠΡΑΞΕΙΣ & ΑΠΟΦΑΣΕΙΣ ΧΑΡΑΚΤΗΡΙΣΜΟΥ - ΔΑΣΙΚΕΣ |
| ΠΑ | ΤΕΛΕΣΙΔΙΚΕΣ ΠΡΑΞΕΙΣ & ΑΠΟΦΑΣΕΙΣ ΧΑΡΑΚΤΗΡΙΣΜΟΥ - ΜΗ ΔΑΣΙΚΕΣ |
| ΑΝ | ΑΜΑΔΑΣΩΤΕΣ Η ΔΑΣΟΤΕΕΣ ΕΚΤΑΣΕΙΣ |
| ΑΛ | ΑΛΣΗ ΚΑΙ ΠΑΡΚΑ ΕΝΤΟΣ ΣΧΕΔΙΩΝ ΠΟΛΕΩΣ |

ΧΡΟΝΟΛΟΓΙΚΟ ΔΙΑΓΡΑΜΜΑ ΚΑΛΥΨΗΣ ΑΕΡΟΦΩΤΟΓΡΑΦΙΩΝ

08147102

08147101

Ελληνικό Γεωδαιτικό Σύστημα Αναφοράς 1987 (Ε.Γ.Σ.Α. '87)

Ελλειψοειδές αναφοράς GRS 80 (a = 6 378 137 m, 1/f = 298.257222101)

Προβολή: Εγκάρσια Μερκατορική

Κεντρικός Μεσημβρινός λο = 24° 00' 00" με Ko = 0.999600

Τεταμένη Κεντρικού Μεσημβρινού: +500 000.00 m

Γεωγραφικό Πλάτος Αναφοράς: 0° 00' 00"

ΣΥΝΤΑΞΗ:

ΑΝΑΔΟΧΟΣ: ΟΜΙΦΡΟΝ Ε.Π.Ε.

ΕΛΕΓΧΟΣ ΧΑΡΤΩΝ: ΤΜΗΜΑ ΔΑΣΙΚΩΝ ΧΑΡΤΟΓΡΑΦΗΣΕΩΝ ΝΟΜΟΥ ΠΙΕΡΙΑΣ
ΠΡΟΪΣΤΑΜΕΝΟΣ: ΠΕΤΡΟΣ ΠΑΠΑΠΕΤΡΟΥ, Δρ Δασολόγος - Περιβαλλοντολόγος
ΚΩΝΣΤΑΝΤΙΝΟΣ ΓΙΑΝΝΟΣ, Δασολόγος
ΠΑΠΑΓΙΑΝΝΗΣ ΑΘΑΝΑΣΙΟΣ, Δασολόγος
ΠΑΝΑΓΙΩΤΗΣ ΤΑΒΟΥΛΤΣΗΣ, Τ.Ε. Εργ. Τοπογράφων
ΠΟΥΛΧΕΡΙΑ ΑΜΡΗΜΑΚΗ, Τ.Ε. Εργ. Δασικών Έργων

ΘΕΩΡΗΘΗΚΕ
ΚΑΤΕΡΙΝΗ
Δ/ΝΤΗΣ ΔΑΣΩΝ ΝΟΜΟΥ ΠΙΕΡΙΑΣ
ΜΑΥΡΟΣ ΚΩΣΤΟΣ
ΔΑΣΟΛΟΓΟΣ

ΚΥΡΩΘΗΚΕ
με το υπ. 1170 ΟΠ-02-2014
Ο ΓΕΝΙΚΟΣ ΓΡΑΜΜΑΤΕΑΣ
ΑΠΟΚΕΝΤΡΩΜΕΝΗΣ ΔΙΟΙΚΗΣΗΣ
Αλεξάνδρος Κορδονάζος
(ηλεκτρονική, εφαρμογή, ενημ. υπογραφή)

ΕΘΝΙΚΟ ΤΥΠΟΓΡΑΦΕΙΟ
Για τεχνικούς λόγους στο σχεδιάγραμμα, από το ηλεκτρονικό αρχείο, έγινε σμίκρυνση κατά ποσοστό 31%

ΚΩΔΙΚΟΣ ΦΥΛΛΟΥ ΕΘΝΙΚΟΥ ΚΤΗΜΑΤΟΛΟΓΙΟΥ: 03720-44610/5

ΥΠΟΥΡΓΕΙΟ ΠΕΡΙΒΑΛΛΟΝΤΟΣ, ΕΝΕΡΓΕΙΑΣ & ΚΛΙΜΑΤΙΚΗΣ ΑΛΛΑΓΗΣ
ΚΤΗΜΑΤΟΛΟΓΙΟ Α.Ε.

ΑΠΟΚΕΝΤΡΩΜΕΝΗ ΔΙΟΙΚΗΣΗ ΜΑΚΕΔΟΝΙΑΣ - ΘΡΑΚΗΣ
ΓΕΝΙΚΗ ΔΙΕΥΘΥΝΣΗ ΔΑΣΩΝ ΚΑΙ ΑΓΡΟΤΙΚΩΝ ΥΠΟΘΕΣΕΩΝ
ΔΙΕΥΘΥΝΣΗ ΔΑΣΩΝ ΝΟΜΟΥ ΠΙΕΡΙΑΣ
ΔΑ000170

ΝΟΜΟΣ ΠΙΕΡΙΑΣ (39)
ΔΗΜΟΤΙΚΗ / ΤΟΠΙΚΗ ΚΟΙΝΟΤΗΤΑ ΚΑΤΕΡΙΝΗΣ (019)
ΔΗΜΟΥ ΚΑΤΕΡΙΝΗΣ
ΔΔ000218

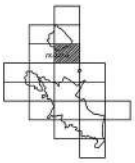

ΔΑΣΙΚΟΣ ΧΑΡΤΗΣ
ΚΛΙΜΑΚΑ 1 : 5.000

ΚΩΔΙΚΟΣ ΦΥΛΛΟΥ ΕΘΝΙΚΟΥ ΚΤΗΜΑΤΟΛΟΓΙΟΥ: 03720-44640/5

ΔΙΑΓΡΑΜΜΑ ΣΥΝΔΕΣΗΣ ΦΥΛΛΩΝ

| | | |
|---|---|---|
| 03680-44670/5 | 03720-44670/5 | 03760-44670/5 |
| 03680-44640/5 | 03720-44640/5 | 03760-44640/5 |
| 03680-44610/5 | 03720-44610/5 | 03760-44610/5 |

ΗΜΕΡΟΜΗΝΙΑ ΣΥΝΤΑΞΗΣ: ΟΚΤΩΒΡΙΟΣ 2011

ΦΩΤΟΛΗΨΙΑ: 2007 - 2009

ΥΠΟΜΝΗΜΑ

- ΔΑΣΗ ΚΑΙ ΔΑΣΙΚΕΣ ΕΚΤΑΣΕΙΣ ΣΤΙΣ Α/Φ ΠΑΛΑΙΟΤΕΡΗΣ ΛΗΨΗΣ Η ΠΡΟΫΦΙΣΤΑΜΕΝΑ ΣΤΟΙΧΕΙΑ
- ΔΑΣΗ ΚΑΙ ΔΑΣΙΚΕΣ ΕΚΤΑΣΕΙΣ ΣΤΙΣ Α/Φ ΠΡΟΣΦΑΤΗΣ ΛΗΨΗΣ & ΣΤΙΣ ΑΥΤΟΨΙΕΣ
- ΤΕΛΕΣΔΙΚΕΣ ΠΡΑΞΕΙΣ & ΑΠΟΦΑΣΕΙΣ ΧΑΡΑΚΤΗΡΙΣΜΟΥ
- ΑΝΑΔΑΣΩΤΟΕΣ Η ΔΑΣΩΤΕΕΣ ΕΚΤΑΣΕΙΣ
- ΑΛΣΗ ΚΑΙ ΠΑΡΚΑ ΕΝΤΟΣ ΣΧΕΔΙΩΝ ΠΟΛΕΩΣ
- Όρια Επικαιρικών Εκτάσεων
- Όρια Εγκαταστάσεων Σχεδίων Πόλεων / Οικισμών
- Όρια Κηρυγμένων Δασικών Περιοχών Ν. 248/1976
- Κοιμωμένες Θιξίσεις
- Αυτή θάλασσας / Λίμνες / Λιμνοθάλασσες
- Όρια Δημοτικής / Τοπικής Κοινότητας
- Όρια Νομού
- Όρια Κράτους

| | |
|---|---|
| ΔΔ | ΔΑΣΗ ΚΑΙ ΔΑΣΙΚΕΣ ΕΚΤΑΣΕΙΣ ΣΤΙΣ Α/Φ ΠΑΛΑΙΟΤΕΡΗΣ ΛΗΨΗΣ Η ΠΡΟΫΦΙΣΤΑΜΕΝΑ ΣΤΟΙΧΕΙΑ<br>ΔΑΣΗ ΚΑΙ ΔΑΣΙΚΕΣ ΕΚΤΑΣΕΙΣ ΣΤΙΣ Α/Φ ΠΡΟΣΦΑΤΗΣ ΛΗΨΗΣ & ΣΤΙΣ ΑΥΤΟΨΙΕΣ |
| ΔΑ | ΔΑΣΗ ΚΑΙ ΔΑΣΙΚΕΣ ΕΚΤΑΣΕΙΣ ΣΤΙΣ Α/Φ ΠΑΛΑΙΟΤΕΡΗΣ ΛΗΨΗΣ Η ΠΡΟΫΦΙΣΤΑΜΕΝΑ ΣΤΟΙΧΕΙΑ<br>ΑΛΛΗΣ ΜΟΡΦΗΣ / ΚΑΛΥΨΗΣ ΕΚΤΑΣΕΙΣ ΣΤΙΣ Α/Φ ΠΡΟΣΦΑΤΗΣ ΛΗΨΗΣ & ΣΤΙΣ ΑΥΤΟΨΙΕΣ |
| ΑΔ | ΑΛΛΗΣ ΜΟΡΦΗΣ / ΚΑΛΥΨΗΣ ΕΚΤΑΣΕΙΣ ΣΤΙΣ Α/Φ ΠΑΛΑΙΟΤΕΡΗΣ ΛΗΨΗΣ<br>ΔΑΣΗ ΚΑΙ ΔΑΣΙΚΕΣ ΕΚΤΑΣΕΙΣ ΣΤΙΣ Α/Φ ΠΡΟΣΦΑΤΗΣ ΛΗΨΗΣ & ΣΤΙΣ ΑΥΤΟΨΙΕΣ |
| ΑΑ | ΑΛΛΗΣ ΜΟΡΦΗΣ / ΚΑΛΥΨΗΣ ΕΚΤΑΣΕΙΣ ΣΤΙΣ Α/Φ ΠΑΛΑΙΟΤΕΡΗΣ ΛΗΨΗΣ<br>ΑΛΛΗΣ ΜΟΡΦΗΣ / ΚΑΛΥΨΗΣ ΕΚΤΑΣΕΙΣ ΣΤΙΣ Α/Φ ΠΡΟΣΦΑΤΗΣ ΛΗΨΗΣ & ΣΤΙΣ ΑΥΤΟΨΙΕΣ |
| ΠΔ | ΤΕΛΕΣΔΙΚΕΣ ΠΡΑΞΕΙΣ & ΑΠΟΦΑΣΕΙΣ ΧΑΡΑΚΤΗΡΙΣΜΟΥ - ΔΑΣΙΚΕΣ |
| ΠΑ | ΤΕΛΕΣΔΙΚΕΣ ΠΡΑΞΕΙΣ & ΑΠΟΦΑΣΕΙΣ ΧΑΡΑΚΤΗΡΙΣΜΟΥ - ΜΗ ΔΑΣΙΚΕΣ |
| ΑΝ | ΑΝΑΔΑΣΩΤΟΕΣ Η ΔΑΣΩΤΕΕΣ ΕΚΤΑΣΕΙΣ |
| ΑΛ | ΑΛΣΗ ΚΑΙ ΠΑΡΚΑ ΕΝΤΟΣ ΣΧΕΔΙΩΝ ΠΟΛΕΩΣ |

ΧΡΟΝΟΛΟΓΙΚΟ ΔΙΑΓΡΑΜΜΑ ΚΑΛΥΨΗΣ ΑΕΡΟΦΩΤΟΓΡΑΦΙΩΝ

07/10/06

07/10/06

Ελληνικό Γεωδαιτικό Σύστημα Αναφοράς 1987 (Ε.Γ.Σ.Α. '87)

Ελλειψοειδές αναφοράς GRS 80 (a = 6 378 137 m, 1/f = 298.257222101)

Προβολή: Εγκάρσιο Μερκατορική

Κεντρικός Μεσημβρινός λο = 24° 00' 00" με Ko = 0.999600

Τεταμένη Κεντρικού Μεσημβρινού: +500 000.00 m

Γεωγραφικό Πλάτος Αναφοράς: 0° 00' 00"

ΣΥΝΤΑΞΗ:

ΑΝΑΔΟΧΟΣ: ΟΜΙΚΡΟΝ Ε.Π.Ε.
ΤΠΟΔΟΜΗΣΕΙΣ, ΜΕΛΕΤΕΣ ΚΑΙ ΔΙΑΧΕΙΡΙΣΗ ΠΕΡΙΒΑΛΛΟΝΤΙΚΩΝ ΚΑΙ ΤΕΧΝΙΚΩΝ ΕΡΓΩΝ

ΕΘΝΙΚΟΣ ΧΑΡΤΗΣ: ΤΜΗΜΑ ΔΑΣΙΚΩΝ ΧΑΡΤΟΓΡΑΦΗΣΕΩΝ ΝΟΜΟΥ ΠΙΕΡΙΑΣ
ΠΡΟΣΤΑΜΕΝΟΣ: ΠΕΤΡΟΣ ΠΑΠΑΓΕΩΡΓΟΥ, Δρ Δασολόγος - Περιβαλλοντολόγος
ΚΩΝΣΤΑΝΤΙΝΟΣ ΓΑΛΑΝΗΣ, Δασολόγος
ΠΑΠΑΓΙΑΝΝΗΣ ΑΒΑΝΑΣΙΟΣ, Δασολόγος
ΠΑΝΑΓΙΩΤΗΣ ΤΑΒΟΥΛΤΣΗΣ, Τ.Ε. Εργ. Τοπογράφων
ΠΟΥΛΙΖΕΝΗ ΦΑΡΜΑΚΗ, Τ.Ε. Εργ. Δομών Έργων

ΘΕΩΡΗΘΗΚΕ
ΚΑΤΕΡΙΝΗ
Δ/ΝΤΗΣ ΔΑΣΩΝ ΝΟΜΟΥ ΠΙΕΡΙΑΣ
ΜΑΛΛΙΑΣ ΕΥΑΓΓΕΛΟΣ
ΔΑΣΟΛΟΓΟΣ

ΚΥΡΩΘΗΚΕ
με το υπ. 1170 ΟΠ-02-2014
Ο ΓΕΝΙΚΟΣ ΓΡΑΜΑΤΕΑΣ
ΑΠΟΚΕΝΤΡΩΜΕΝΗΣ ΔΙΟΙΚΗΣΗΣ
Αλεξάνδρος Κεφαλιανός
(ηλεκτρονικά, εφαρμογή, ένωμ. υπογραφή)

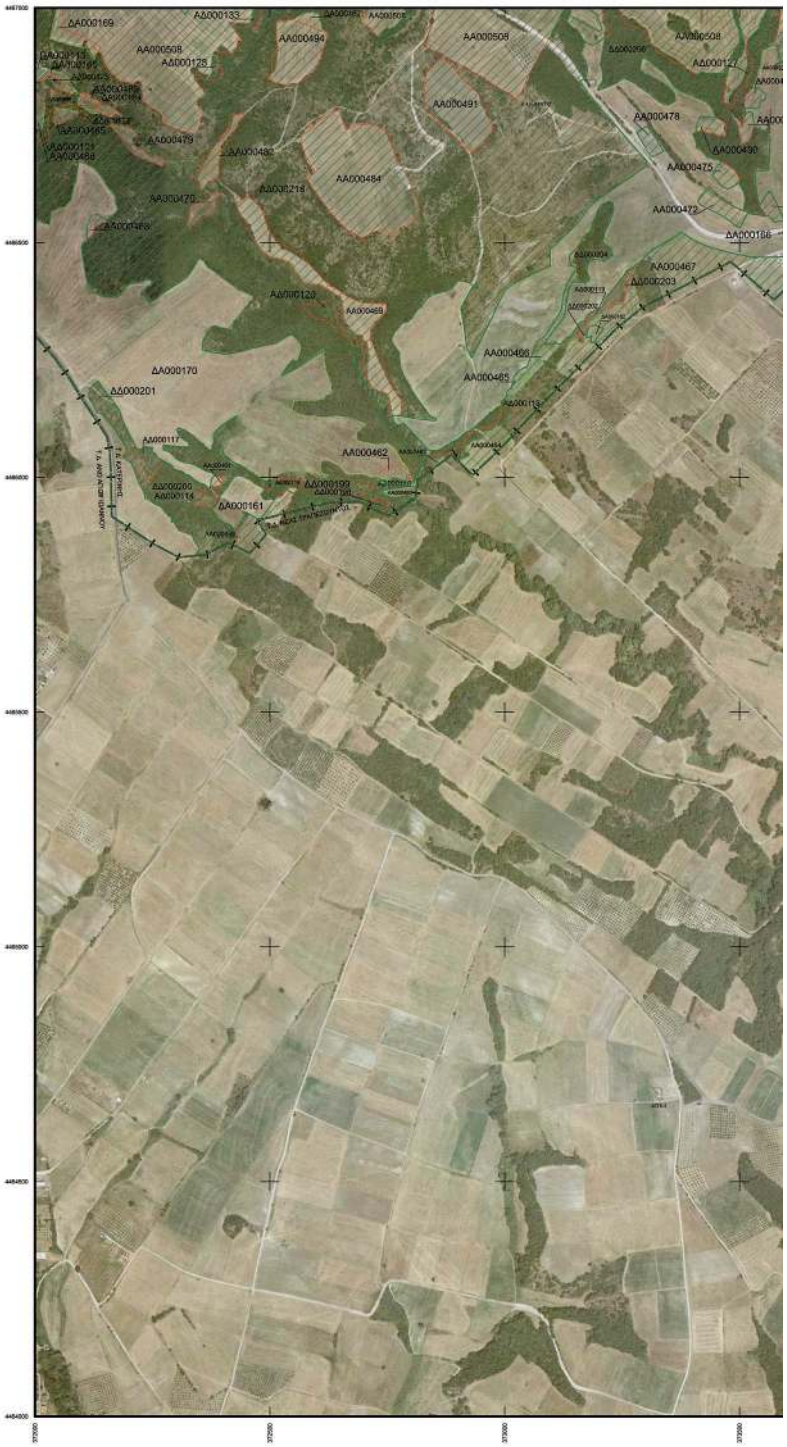

ΕΘΝΙΚΟ ΤΥΠΟΓΡΑΦΕΙΟ
Για τεχνικούς λόγους στο σχεδιάγραμμα, από το ηλεκτρονικό αρχείο, έγινε σμίκρυνση κατά ποσοστό 31%

ΚΩΔΙΚΟΣ ΦΥΛΛΟΥ ΕΘΝΙΚΟΥ ΚΤΗΜΑΤΟΛΟΓΙΟΥ: 03720-44640/5

ΥΠΟΥΡΓΕΙΟ ΠΕΡΙΒΑΛΛΟΝΤΟΣ, ΕΝΕΡΓΕΙΑΣ & ΚΛΙΜΑΤΙΚΗΣ ΑΛΛΑΓΗΣ
ΚΤΗΜΑΤΟΛΟΓΙΟ Α.Ε.

ΑΠΟΚΕΝΤΡΩΜΕΝΗ ΔΙΟΙΚΗΣΗ ΜΑΚΕΔΟΝΙΑΣ - ΘΡΑΚΗΣ
ΓΕΝΙΚΗ ΔΙΕΥΘΥΝΣΗ ΔΑΣΩΝ ΚΑΙ ΑΓΡΟΤΙΚΩΝ ΥΠΟΘΕΣΕΩΝ
ΔΙΕΥΘΥΝΣΗ ΔΑΣΩΝ ΝΟΜΟΥ ΠΙΕΡΙΑΣ

ΝΟΜΟΣ ΠΙΕΡΙΑΣ (39)
ΔΗΜΟΤΙΚΗ / ΤΟΠΙΚΗ ΚΟΙΝΟΤΗΤΑ ΚΑΤΕΡΙΝΗΣ (019)
ΔΗΜΟΥ ΚΑΤΕΡΙΝΗΣ

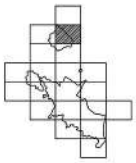

ΔΑΣΙΚΟΣ ΧΑΡΤΗΣ

ΚΛΙΜΑΚΑ 1 : 5.000

ΚΩΔΙΚΟΣ ΦΥΛΛΟΥ ΕΘΝΙΚΟΥ ΚΤΗΜΑΤΟΛΟΓΙΟΥ: 03720-44670/5

ΔΙΑΓΡΑΜΜΑ ΣΥΝΔΕΣΗΣ ΦΥΛΛΩΝ

| | | |
|---|---|---|
| 03680-44700/5 | 03720-44700/5 | 03760-44700/5 |
| 03680-44670/5 | 03720-44670/5 | 03760-44670/5 |
| 03680-44640/5 | 03720-44640/5 | 03760-44640/5 |

ΗΜΕΡΟΜΗΝΙΑ ΣΥΝΤΑΞΗΣ: ΟΚΤΩΒΡΙΟΣ 2011

ΦΩΤΟΛΗΨΙΑ: 2007 - 2009

ΥΠΟΜΝΗΜΑ

ΔΑΣΗ ΚΑΙ ΔΑΣΙΚΕΣ ΕΚΤΑΣΕΙΣ ΣΤΙΣ Α/Φ ΠΑΛΑΙΟΤΕΡΗΣ ΛΗΨΗΣ Η ΠΡΟΫΦΙΣΤΑΜΕΝΗ ΣΤΟΙΧΕΙΑ
ΔΑΣΗ ΚΑΙ ΔΑΣΙΚΕΣ ΕΚΤΑΣΕΙΣ ΣΤΙΣ Α/Φ ΠΡΟΣΦΑΤΗΣ ΛΗΨΗΣ & ΣΤΙΣ ΑΥΤΟΧΕΣ
ΤΕΛΕΣΔΙΚΕΣ ΠΡΑΞΕΙΣ & ΑΠΟΦΑΣΕΙΣ ΧΑΡΑΚΤΗΡΙΣΜΟΥ
ΑΜΑΔΑΣΟΤΟΙΕΣ Η ΔΑΣΟΤΟΙΕΣ ΕΚΤΑΣΕΙΣ
ΑΑΣΗ ΚΑΙ ΠΑΡΚΑ ΕΝΤΟΣ ΣΧΕΔΙΩΝ ΠΟΛΕΩΣ
Όρια Εθνικιακών Εκτάσεων
Όρια Εγκεκριμένων Σχεδίων Πόλεων / Οικισμών
Όρια Κτηματογραφικής περιοχής Ν. 248/1970
Κυκλικός Εκτάλιος
Αυτή Φίλοκαλής / Αγωγής / Αμφιθέατρος
Όρια Δημοτικής / Τοπικής Κοινότητας
Όρια Νομού
Όρια Κράτους

ΔΔ ΔΑΣΗ ΚΑΙ ΔΑΣΙΚΕΣ ΕΚΤΑΣΕΙΣ ΣΤΙΣ Α/Φ ΠΑΛΑΙΟΤΕΡΗΣ ΛΗΨΗΣ Η ΠΡΟΫΦΙΣΤΑΜΕΝΗ ΣΤΟΙΧΕΙΑ
ΔΑ ΔΑΣΗ ΚΑΙ ΔΑΣΙΚΕΣ ΕΚΤΑΣΕΙΣ ΣΤΙΣ Α/Φ ΠΑΛΑΙΟΤΕΡΗΣ ΛΗΨΗΣ Η ΠΡΟΫΦΙΣΤΑΜΕΝΗ ΣΤΟΙΧΕΙΑ
ΑΛΛΗΣ ΜΟΡΦΗΣ / ΚΑΛΥΨΗΣ ΕΚΤΑΣΕΙΣ ΣΤΙΣ Α/Φ ΠΡΟΣΦΑΤΗΣ ΛΗΨΗΣ & ΣΤΙΣ ΑΥΤΟΧΕΣ
ΑΔ ΑΛΛΗΣ ΜΟΡΦΗΣ / ΚΑΛΥΨΗΣ ΕΚΤΑΣΕΙΣ ΣΤΙΣ Α/Φ ΠΑΛΑΙΟΤΕΡΗΣ ΛΗΨΗΣ
ΔΑΣΗ ΚΑΙ ΔΑΣΙΚΕΣ ΕΚΤΑΣΕΙΣ ΣΤΙΣ Α/Φ ΠΡΟΣΦΑΤΗΣ ΛΗΨΗΣ & ΣΤΙΣ ΑΥΤΟΧΕΣ
ΑΑ ΑΛΛΗΣ ΜΟΡΦΗΣ / ΚΑΛΥΨΗΣ ΕΚΤΑΣΕΙΣ ΣΤΙΣ Α/Φ ΠΑΛΑΙΟΤΕΡΗΣ ΛΗΨΗΣ
ΑΛΛΗΣ ΜΟΡΦΗΣ / ΚΑΛΥΨΗΣ ΕΚΤΑΣΕΙΣ ΣΤΙΣ Α/Φ ΠΡΟΣΦΑΤΗΣ ΛΗΨΗΣ & ΣΤΙΣ ΑΥΤΟΧΕΣ
ΠΔ ΤΕΛΕΣΔΙΚΕΣ ΠΡΑΞΕΙΣ & ΑΠΟΦΑΣΕΙΣ ΧΑΡΑΚΤΗΡΙΣΜΟΥ - ΔΑΣΗΣΕΣ
ΠΑ ΤΕΛΕΣΔΙΚΕΣ ΠΡΑΞΕΙΣ & ΑΠΟΦΑΣΕΙΣ ΧΑΡΑΚΤΗΡΙΣΜΟΥ - ΜΗ ΔΑΣΙΚΕΣ
ΑΝ ΑΜΑΔΑΣΟΤΟΙΕΣ Η ΔΑΣΟΤΟΙΕΣ ΕΚΤΑΣΕΙΣ
ΑΛ ΑΑΣΗ ΚΑΙ ΠΑΡΚΑ ΕΝΤΟΣ ΣΧΕΔΙΩΝ ΠΟΛΕΩΣ

ΧΡΟΝΟΛΟΓΙΚΟ ΔΙΑΓΡΑΜΜΑ ΚΑΛΥΨΗΣ ΑΕΡΟΦΩΤΟΓΡΑΦΙΩΝ

07110038

07110039

Ελληνικό Γεωδαιτικό Σύστημα Αναφοράς 1987 [Ε.Γ.Σ.Α. '87]

Ελλειψοειδές αναφοράς GRS 80 (a = 6 378 137 m, 1/f = 298.257222101)

Προβολή: Εγκάρσιο Μερκατορική

Κεντρικός Μεσημβρινός λο = 24° 00' 00" με Ko = 0.999600

Τεταμμένη Κεντρικού Μεσημβρινού: +500 000.00 m

Γεωγραφικά Πλάτος Αναφοράς: 0° 00' 00"

ΣΥΝΤΑΞΗ:

ΑΜΑΔΑΣΟΣ: ΟΜΗΡΟΝ Ε.Π.Ε.

ΕΛΕΓΧΟΣ ΧΑΡΤΩΝ: ΠΑΝΑ ΔΑΣΙΚΩΝ ΧΑΡΤΟΓΡΑΦΗΣΕΩΝ ΝΟΜΟΥ ΠΙΕΡΙΑΣ
ΠΡΟΪΣΤΑΜΕΝΟΣ: ΠΕΤΡΟΣ ΠΑΠΑΓΕΩΡΓΙΟΥ, Δρ.Δασολόγος - Περιβαλλοντολόγος
ΚΩΝΣΤΑΝΤΙΝΟΣ ΓΑΛΑΝΟΣ, Δασολόγος
ΠΑΝΑΓΙΩΤΗΣ ΑΘΑΝΑΣΟΣ, Δασολόγος
ΠΑΝΑΓΙΩΤΗΣ ΤΑΒΟΥΛΤΣΗΣ, Τ.Ε. Εφ. Τοπογράφων
ΠΟΥΛΧΕΡΙΑ ΦΑΡΜΑΚΗ, Τ.Ε. Εφ. Δάσικών Έργων

ΘΕΩΡΗΘΗΚΕ:
ΚΑΤΕΡΙΝΗ
ΟΙΚΟΝΟΜΙΚΟΣ ΔΑΣΩΝ ΝΟΜΟΥ ΠΙΕΡΙΑΣ
ΜΑΥΡΟΔΗΣ ΠΕΤΡΟΣ
ΔΑΣΟΛΟΓΟΣ

ΚΥΡΩΘΗΚΕ
με το εκ. 11/10-02-2014
Ο ΓΕΝΙΚΟΣ ΓΡΑΜΜΑΤΕΑΣ
ΑΠΟΚΕΝΤΡΩΜΕΝΗΣ ΔΙΟΙΚΗΣΗΣ
Αθανάσιος Ρεβενιώτης
(ηλεκτρονικά, ενφαστός, ενημ. υπογραφή)

ΕΘΝΙΚΟ ΤΥΠΟΓΡΑΦΕΙΟ
Για τεχνικούς λόγους στο σχεδιάγραμμα, από το ηλεκτρονικό αρχείο, έγινε σμίκρυνση κατά ποσοστό 31%

ΚΩΔΙΚΟΣ ΦΥΛΛΟΥ ΕΘΝΙΚΟΥ ΚΤΗΜΑΤΟΛΟΓΙΟΥ: 03720-44670/5
ΑΔ000157
ΑΔ000153
ΑΔ000151
ΑΔ000220
ΑΔ000149
ΑΑ000524
ΑΔ000219
ΑΔ000217
ΑΔ000215
ΑΔ000216
ΑΔ000213
ΑΔ000212
ΑΔ000211
ΑΔ000175
ΑΔ000138
ΑΔ000210
ΑΔ000137
ΑΔ000224
ΑΔ000209
ΑΔ000135
ΑΔ000134
ΑΔ000207
ΑΔ000132
ΑΔ000224

ΥΠΟΥΡΓΕΙΟ ΠΕΡΙΒΑΛΛΟΝΤΟΣ, ΕΝΕΡΓΕΙΑΣ & ΚΛΙΜΑΤΙΚΗΣ ΑΛΛΑΓΗΣ
ΚΤΗΜΑΤΟΛΟΓΙΟ Α.Ε.

ΑΠΟΚΕΝΤΡΩΜΕΝΗ ΔΙΟΙΚΗΣΗ ΜΑΚΕΔΟΝΙΑΣ - ΘΡΑΚΗΣ
ΓΕΝΙΚΗ ΔΙΕΥΘΥΝΣΗ ΔΑΣΩΝ ΚΑΙ ΑΓΡΟΤΙΚΩΝ ΥΠΟΘΕΣΕΩΝ
ΔΙΕΥΘΥΝΣΗ ΔΑΣΩΝ ΝΟΜΟΥ ΠΙΕΡΙΑΣ

ΝΟΜΟΣ ΠΙΕΡΙΑΣ (39)
ΔΗΜΟΤΙΚΗ / ΤΟΠΙΚΗ ΚΟΙΝΟΤΗΤΑ ΚΑΤΕΡΙΝΗΣ (019)
ΔΗΜΟΥ ΚΑΤΕΡΙΝΗΣ

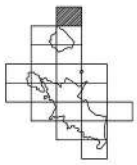

ΔΑΣΙΚΟΣ ΧΑΡΤΗΣ
ΚΛΙΜΑΚΑ 1 : 5.000

ΚΩΔΙΚΟΣ ΦΥΛΛΟΥ ΕΘΝΙΚΟΥ ΚΤΗΜΑΤΟΛΟΓΙΟΥ: 03720-44700/5

ΔΙΑΓΡΑΜΜΑ ΣΥΝΔΕΣΗΣ ΦΥΛΛΩΝ

| | | |
|---|---|---|
| 03680-44730/5 | 03720-44730/5 | 03760-44730/5 |
| 03680-44700/5 | 03720-44700/5 | 03760-44700/5 |
| 03680-44670/5 | 03720-44670/5 | 03760-44670/5 |

ΗΜΕΡΟΜΗΝΙΑ ΣΥΝΤΑΞΗΣ: ΟΚΤΩΒΡΙΟΣ 2011

ΦΩΤΟΛΗΨΙΑ: 2007 - 2009

ΥΠΟΜΝΗΜΑ

- ΔΑΣΗ ΚΑΙ ΔΑΣΙΚΕΣ ΕΚΤΑΣΕΙΣ ΣΤΙΣ Α/Φ ΠΑΛΑΙΟΤΕΡΗΣ ΛΗΨΗΣ Η ΠΡΟΓΝΩΣΤΑΜΕΝΑ ΣΤΟΚΗΔΙΑ
- ΔΑΣΗ ΚΑΙ ΔΑΣΙΚΕΣ ΕΚΤΑΣΕΙΣ ΣΤΙΣ Α/Φ ΠΡΟΣΦΑΤΗΣ ΛΗΨΗΣ & ΣΤΙΣ ΑΥΤΟΨΙΕΣ
- ΤΕΛΕΣΔΙΚΕΣ ΠΡΑΞΕΙΣ & ΑΠΟΦΑΣΕΙΣ ΧΑΡΑΚΤΗΡΙΣΜΟΥ
- ΑΜΑΔΑΣΩΤΟΙΕΣ Η ΔΑΣΩΤΕΕΣ ΕΚΤΑΣΕΙΣ
- ΑΛΣΗ ΚΑΙ ΠΑΡΚΑ ΕΝΤΟΣ ΣΧΕΔΙΩΝ ΠΟΛΕΩΣ
- Όρια Εθναπολιών Εκτάσεων
- Όρια Κτηματογραφικών Συνόλων Πόλεων / Οικισμών
- Όρια Κτηματογραφικής περιοχής Ν. 248/1976
- Κυρωμένες Εκτάσεις
- Λιμνή Θάλασσας / Λιμνής / Λιμνοθάλασσας
- Όρια Δημοτικής / Τοπικής Κοινότητας
- Όρια Νομού
- Όρια Κράτους

| | |
|---|---|
| ΔΔ | ΔΑΣΗ ΚΑΙ ΔΑΣΙΚΕΣ ΕΚΤΑΣΕΙΣ ΣΤΙΣ Α/Φ ΠΑΛΑΙΟΤΕΡΗΣ ΛΗΨΗΣ Η ΠΡΟΓΝΩΣΤΑΜΕΝΑ ΣΤΟΚΗΔΙΑ<br>ΔΑΣΗ ΚΑΙ ΔΑΣΙΚΕΣ ΕΚΤΑΣΕΙΣ ΣΤΙΣ Α/Φ ΠΡΟΣΦΑΤΗΣ ΛΗΨΗΣ & ΣΤΙΣ ΑΥΤΟΨΙΕΣ |
| ΔΑ | ΔΑΣΗ ΚΑΙ ΔΑΣΙΚΕΣ ΕΚΤΑΣΕΙΣ ΣΤΙΣ Α/Φ ΠΑΛΑΙΟΤΕΡΗΣ ΛΗΨΗΣ Η ΠΡΟΓΝΩΣΤΑΜΕΝΑ ΣΤΟΚΗΔΙΑ<br>ΑΛΛΗΣ ΜΟΡΦΗΣ / ΚΑΛΥΨΗΣ ΕΚΤΑΣΕΙΣ ΣΤΙΣ Α/Φ ΠΡΟΣΦΑΤΗΣ ΛΗΨΗΣ & ΣΤΙΣ ΑΥΤΟΨΙΕΣ |
| ΑΔ | ΑΛΛΗΣ ΜΟΡΦΗΣ / ΚΑΛΥΨΗΣ ΕΚΤΑΣΕΙΣ ΣΤΙΣ Α/Φ ΠΑΛΑΙΟΤΕΡΗΣ ΛΗΨΗΣ<br>ΔΑΣΗ ΚΑΙ ΔΑΣΙΚΕΣ ΕΚΤΑΣΕΙΣ ΣΤΙΣ Α/Φ ΠΡΟΣΦΑΤΗΣ ΛΗΨΗΣ & ΣΤΙΣ ΑΥΤΟΨΙΕΣ |
| ΑΑ | ΑΛΛΗΣ ΜΟΡΦΗΣ / ΚΑΛΥΨΗΣ ΕΚΤΑΣΕΙΣ ΣΤΙΣ Α/Φ ΠΑΛΑΙΟΤΕΡΗΣ ΛΗΨΗΣ<br>ΑΛΛΗΣ ΜΟΡΦΗΣ / ΚΑΛΥΨΗΣ ΕΚΤΑΣΕΙΣ ΣΤΙΣ Α/Φ ΠΡΟΣΦΑΤΗΣ ΛΗΨΗΣ & ΣΤΙΣ ΑΥΤΟΨΙΕΣ |
| ΠΔ | ΤΕΛΕΣΔΙΚΕΣ ΠΡΑΞΕΙΣ & ΑΠΟΦΑΣΕΙΣ ΧΑΡΑΚΤΗΡΙΣΜΟΥ - ΔΑΣΙΚΕΣ |
| ΠΑ | ΤΕΛΕΣΔΙΚΕΣ ΠΡΑΞΕΙΣ & ΑΠΟΦΑΣΕΙΣ ΧΑΡΑΚΤΗΡΙΣΜΟΥ - ΜΗ ΔΑΣΙΚΕΣ |
| ΑΝ | ΑΜΑΔΑΣΩΤΟΙΕΣ Η ΔΑΣΩΤΕΕΣ ΕΚΤΑΣΕΙΣ |
| ΑΛ | ΑΛΣΗ ΚΑΙ ΠΑΡΚΑ ΕΝΤΟΣ ΣΧΕΔΙΩΝ ΠΟΛΕΩΣ |

ΧΡΟΝΟΛΟΓΙΚΟ ΔΙΑΓΡΑΜΜΑ ΚΑΛΥΨΗΣ ΑΕΡΟΦΩΤΟΓΡΑΦΙΩΝ

07119038

07119039

Ελληνικό Γεωδαιτικό Σύστημα Αναφοράς 1987 [Ε.Γ.Σ.Α. '87]

Ελληνοκεντρικές αναφορές GRS 80 (α = 6 378 137 m, 1/f = 298.257222101)

Προβολή: Εγκάρσιο Μερκατορική

Κεντρικός Μεσημβρινός λο = 24° 00' 00" με Ko = 0.999600

Τεταγμένη Κεντρικού Μεσημβρινού: +500 000.00 m

Γεωγραφικό Πλάτος Αναφοράς: 0° 00' 00"

ΣΥΝΤΑΞΗ:

ΑΝΑΔΟΧΟΣ: ΟΜΙΚΡΟΝ Ε.Π.Ε.

ΕΛΕΓΧΟΣ ΧΑΡΤΟΥ: ΤΜΗΜΑ ΔΑΣΙΚΩΝ ΧΑΡΤΟΓΡΑΦΗΣΕΩΝ ΝΟΜΟΥ ΠΙΕΡΙΑΣ
ΠΡΟΕΣΤΑΜΕΝΟΣ: ΠΕΤΡΟΣ ΠΑΠΑΓΕΩΡΓΙΟΥ, Δρ Δασολόγος - Περιβαλλοντολόγος
ΚΩΝΣΤΑΝΤΙΝΟΣ ΓΑΛΗΝΟΣ, Δασολόγος
ΠΑΝΑΓΙΩΤΗΣ ΑΘΑΝΑΣΟΣ, Δασολόγος
ΠΑΝΑΓΙΩΤΗΣ ΣΑΒΟΥΛΙΤΗΣ, Τ.Ε. Εργ. Τοπογράφων
ΠΟΛΥΧΕΡΑ ΦΑΡΜΑΚΗ, Τ.Ε. Εργ. Δομικών Έργων

ΘΕΟΦΑΝΗΣ ΚΑΤΕΡΙΝΗ
ΔΑΣΑΡΧΗΣ ΔΑΣΩΝ ΝΟΜΟΥ ΠΙΕΡΙΑΣ
ΜΑΥΡΟΣ ΕΛΕΥΘΕΡΙΟΣ

ΚΥΡΩΘΗΚΕ
με το αριθ. 1170 ΟΡ-02-2014
Ο ΓΕΝΙΚΟΣ ΓΡΑΜΜΑΤΕΑΣ
ΑΠΟΚΕΝΤΡΩΜΕΝΗΣ ΔΙΟΙΚΗΣΗΣ
Αθανάσιος Κορκόνιας
(ηλεκτρονικά, εφαρμόζει, ένωμ. υπογραφή)

ΕΘΝΙΚΟ ΤΥΠΟΓΡΑΦΕΙΟ
Για τεχνικούς λόγους στο σχεδιάγραμμα, από το ηλεκτρονικό αρχείο, έγινε σμίκρυνση κατά ποσοστό 31%

ΚΩΔΙΚΟΣ ΦΥΛΛΟΥ ΕΘΝΙΚΟΥ ΚΤΗΜΑΤΟΛΟΓΙΟΥ: 03720-44700/5

ΥΠΟΥΡΓΕΙΟ ΠΕΡΙΒΑΛΛΟΝΤΟΣ, ΕΝΕΡΓΕΙΑΣ & ΚΛΙΜΑΤΙΚΗΣ ΑΛΛΑΓΗΣ
ΚΤΗΜΑΤΟΛΟΓΙΟ Α.Ε.

ΑΠΟΚΕΝΤΡΩΜΕΝΗ ΔΙΟΙΚΗΣΗ ΜΑΚΕΔΟΝΙΑΣ - ΘΡΑΚΗΣ
ΓΕΝΙΚΗ ΔΙΕΥΘΥΝΣΗ ΔΑΣΩΝ ΚΑΙ ΑΓΡΟΤΙΚΩΝ ΥΠΟΘΕΣΕΩΝ
ΔΙΕΥΘΥΝΣΗ ΔΑΣΩΝ ΝΟΜΟΥ ΠΙΕΡΙΑΣ

ΝΟΜΟΣ ΠΙΕΡΙΑΣ (39)
ΔΗΜΟΤΙΚΗ / ΤΟΠΙΚΗ ΚΟΙΝΟΤΗΤΑ ΚΑΤΕΡΙΝΗΣ (019)
ΔΗΜΟΥ ΚΑΤΕΡΙΝΗΣ

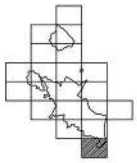

ΔΑΣΙΚΟΣ ΧΑΡΤΗΣ

ΚΛΙΜΑΚΑ 1 : 5.000

ΚΩΔΙΚΟΣ ΦΥΛΛΟΥ ΕΘΝΙΚΟΥ ΚΤΗΜΑΤΟΛΟΓΙΟΥ: 03760-44490/5

ΔΙΑΓΡΑΜΜΑ ΣΥΝΔΕΣΗΣ ΦΥΛΛΩΝ

| | | |
|---|---|---|
| 03720-44520/5 | 03760-44520/5 | 03800-44520/5 |
| 03720-44490/5 | 03760-44490/5 | 03800-44490/5 |
| 03720-44460/5 | 03760-44460/5 | 03800-44460/5 |

ΗΜΕΡΟΜΗΝΙΑ ΣΥΝΤΑΞΗΣ: ΟΚΤΩΒΡΙΟΣ 2011

ΦΩΤΟΛΗΨΙΑ: 2007 - 2009

ΥΠΟΜΝΗΜΑ

ΔΑΣΗ ΚΑΙ ΔΑΣΙΚΕΣ ΕΚΤΑΣΕΙΣ ΣΤΙΣ Α/Φ ΠΑΛΑΙΟΤΕΡΗΣ ΛΗΨΗΣ Η ΠΡΟΨΗΦΙΣΤΑΜΕΝΑ ΣΤΟΧΕΙΑ
ΔΑΣΗ ΚΑΙ ΔΑΣΙΚΕΣ ΕΚΤΑΣΕΙΣ ΣΤΙΣ Α/Φ ΠΡΟΣΦΑΤΗΣ ΛΗΨΗΣ & ΣΤΙΣ ΑΥΤΟΨΙΕΣ
ΤΕΛΕΣΙΔΙΚΕΣ ΠΡΑΞΕΙΣ & ΑΠΟΦΑΣΕΙΣ ΧΑΡΑΚΤΗΡΙΣΜΟΥ
ΑΝΑΔΑΣΩΤΕΣ Η ΔΑΣΩΤΕΣ ΕΚΤΑΣΕΙΣ
ΑΛΣΗ ΚΑΙ ΠΑΡΚΑ ΕΚΤΟΣ ΣΧΕΔΙΩΝ ΠΟΛΕΩΣ
Όρια Επικαιρικών Εκτάσεων
Όρια Κρασομμένων Σχεδίων Πόλεων / Οικισμών
Όρια Κηρυγμένων Αρχαιοτήτων περιοχής Ν. 348/1976
Κοινωφελής Εκτάσεις
Αυτή θάλασσας / Λίμνης / Λιμνοθάλασσας
Όρια Δημοτικής / Τοπικής Κοινότητας
Όρια Νομού
Όρια Κράτους

ΔΔ ΔΑΣΗ ΚΑΙ ΔΑΣΙΚΕΣ ΕΚΤΑΣΕΙΣ ΣΤΙΣ Α/Φ ΠΑΛΑΙΟΤΕΡΗΣ ΛΗΨΗΣ Η ΠΡΟΨΗΦΙΣΤΑΜΕΝΑ ΣΤΟΧΕΙΑ
ΔΑΣΗ ΚΑΙ ΔΑΣΙΚΕΣ ΕΚΤΑΣΕΙΣ ΣΤΙΣ Α/Φ ΠΡΟΣΦΑΤΗΣ ΛΗΨΗΣ & ΣΤΙΣ ΑΥΤΟΨΙΕΣ
ΔΑ ΔΑΣΗ ΚΑΙ ΔΑΣΙΚΕΣ ΕΚΤΑΣΕΙΣ ΣΤΙΣ Α/Φ ΠΑΛΑΙΟΤΕΡΗΣ ΛΗΨΗΣ Η ΠΡΟΨΗΦΙΣΤΑΜΕΝΑ ΣΤΟΧΕΙΑ
ΑΛΛΗΣ ΜΟΡΦΗΣ / ΚΑΛΥΨΗΣ ΕΚΤΑΣΕΙΣ ΣΤΙΣ Α/Φ ΠΡΟΣΦΑΤΗΣ ΛΗΨΗΣ & ΣΤΙΣ ΑΥΤΟΨΙΕΣ
ΑΔ ΑΛΛΗΣ ΜΟΡΦΗΣ / ΚΑΛΥΨΗΣ ΕΚΤΑΣΕΙΣ ΣΤΙΣ Α/Φ ΠΑΛΑΙΟΤΕΡΗΣ ΛΗΨΗΣ
ΔΑΣΗ ΚΑΙ ΔΑΣΙΚΕΣ ΕΚΤΑΣΕΙΣ ΣΤΙΣ Α/Φ ΠΡΟΣΦΑΤΗΣ ΛΗΨΗΣ & ΣΤΙΣ ΑΥΤΟΨΙΕΣ
ΑΑ ΑΛΛΗΣ ΜΟΡΦΗΣ / ΚΑΛΥΨΗΣ ΕΚΤΑΣΕΙΣ ΣΤΙΣ Α/Φ ΠΑΛΑΙΟΤΕΡΗΣ ΛΗΨΗΣ
ΑΛΛΗΣ ΜΟΡΦΗΣ / ΚΑΛΥΨΗΣ ΕΚΤΑΣΕΙΣ ΣΤΙΣ Α/Φ ΠΡΟΣΦΑΤΗΣ ΛΗΨΗΣ & ΣΤΙΣ ΑΥΤΟΨΙΕΣ
ΠΔ ΤΕΛΕΣΙΔΙΚΕΣ ΠΡΑΞΕΙΣ & ΑΠΟΦΑΣΕΙΣ ΧΑΡΑΚΤΗΡΙΣΜΟΥ - ΔΑΣΙΚΕΣ
ΠΑ ΤΕΛΕΣΙΔΙΚΕΣ ΠΡΑΞΕΙΣ & ΑΠΟΦΑΣΕΙΣ ΧΑΡΑΚΤΗΡΙΣΜΟΥ - ΜΗ ΔΑΣΙΚΕΣ
ΑΝ ΑΝΑΔΑΣΩΤΕΣ Η ΔΑΣΩΤΕΣ ΕΚΤΑΣΕΙΣ
ΑΛ ΑΛΣΗ ΚΑΙ ΠΑΡΚΑ ΕΚΤΟΣ ΣΧΕΔΙΩΝ ΠΟΛΕΩΣ

ΧΡΟΝΟΛΟΓΙΚΟ ΔΙΑΓΡΑΜΜΑ ΚΑΛΥΨΗΣ ΑΕΡΟΦΩΤΟΓΡΑΦΙΩΝ

09147167

09147168

Ελληνικό Γεωδαιτικό Σύστημα Αναφοράς 1987 (Ε.Γ.Σ.Α. '87)

Ελλειψοειδές αναφοράς GRS 80 (a = 6 378 137 m, 1/f = 298.257222101)

Προβολή: Εγκάρσιο Μερκατορική

Κεντρικός Μεσημβρινός λο = 24° 00' 00" με Ko = 0.999600

Τεταμένη Κεντρικού Μεσημβρινού: +500 000.00 m

Γεωγραφικό Πλάτος Αναφοράς: 0° 00' 00"

ΣΥΝΤΑΞΗ:

ΑΝΑΔΟΧΟΣ: ΟΜΙΦΡΩΝ Ε.Π.Ε.

ΕΛΕΓΧΟΣ ΧΑΡΤΩΝ: ΤΜΗΜΑ ΔΑΣΙΚΩΝ ΧΑΡΤΟΓΡΑΦΗΣΕΩΝ ΝΟΜΟΥ ΠΙΕΡΙΑΣ
ΠΡΟΣΤΑΜΕΝΟΣ: ΠΕΤΡΟΣ ΠΑΠΑΠΕΤΡΟΥ, Δρ Δασολόγος - Περιβαλλοντολόγος
ΚΩΝΣΤΑΝΤΙΝΟΣ ΓΑΛΗΝΟΣ, Δασολόγος
ΠΑΤΑΓΙΑΝΝΗΣ ΑΒΑΚΙΑΣΣΗΣ, Δασολόγος
ΠΑΝΑΓΙΩΤΗΣ ΤΑΒΟΥΛΤΣΗΣ, Τ.Ε. Εργ. Τοπογράφων
ΠΟΥΛΧΕΡΙΑ ΦΑΡΜΑΚΗ, Τ.Ε. Εργ. Δασικών Έργων

ΘΕΩΡΗΘΗΚΕ
ΚΑΤΕΡΙΝΗ
Δασαρχείο Δάσων Νομού Πιερίας
ΜΑΥΡΟΣ ΚΩΣΤΟΣ
Δασολόγος

ΚΥΡΩΘΗΚΕ
με το υπ. 1170 ΟΠ-02-2014
Ο ΓΕΝΙΚΟΣ ΓΡΑΜΜΑΤΕΑΣ
ΑΠΟΚΕΝΤΡΩΜΕΝΗΣ ΔΙΟΙΚΗΣΗΣ
Αλεξάνδρος Κορδονάς
(ηλεκτρονική, ενδεικτικής ισχύος, υπογραφή)

ΕΘΝΙΚΟ ΤΥΠΟΓΡΑΦΕΙΟ
Για τεχνικούς λόγους στο σχεδιάγραμμα, από το ηλεκτρονικό αρχείο, έγινε σμίκρυνση κατά ποσοστό 31%

ΚΩΔΙΚΟΣ ΦΥΛΛΟΥ ΕΘΝΙΚΟΥ ΚΤΗΜΑΤΟΛΟΓΙΟΥ: 03760-44490/5

**ΥΠΟΥΡΓΕΙΟ ΠΕΡΙΒΑΛΛΟΝΤΟΣ, ΕΝΕΡΓΕΙΑΣ & ΚΛΙΜΑΤΙΚΗΣ ΑΛΛΑΓΗΣ**
**ΚΤΗΜΑΤΟΛΟΓΙΟ Α.Ε.**

**ΑΠΟΚΕΝΤΡΩΜΕΝΗ ΔΙΟΙΚΗΣΗ ΜΑΚΕΔΟΝΙΑΣ - ΘΡΑΚΗΣ**
**ΓΕΝΙΚΗ ΔΙΕΥΘΥΝΣΗ ΔΑΣΩΝ ΚΑΙ ΑΓΡΟΤΙΚΩΝ ΥΠΟΘΕΣΕΩΝ**
**ΔΙΕΥΘΥΝΣΗ ΔΑΣΩΝ ΝΟΜΟΥ ΠΙΕΡΙΑΣ**

ΝΟΜΟΣ ΠΙΕΡΙΑΣ (39)
ΔΗΜΟΤΙΚΗ / ΤΟΠΙΚΗ ΚΟΙΝΟΤΗΤΑ ΚΑΤΕΡΙΝΗΣ (019)
ΔΗΜΟΥ ΚΑΤΕΡΙΝΗΣ

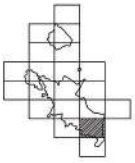

ΔΑΣΙΚΟΣ ΧΑΡΤΗΣ
ΚΛΙΜΑΚΑ 1 : 5.000

ΚΩΔΙΚΟΣ ΦΥΛΛΟΥ ΕΘΝΙΚΟΥ ΚΤΗΜΑΤΟΛΟΓΙΟΥ: 03760-44520/5

ΔΙΑΓΡΑΜΜΑ ΣΥΝΔΕΣΗΣ ΦΥΛΛΩΝ

| | | |
|---|---|---|
| 03720-44550/5 | 03760-44550/5 | 03800-44550/5 |
| 03720-44520/5 | 03760-44520/5 | 03800-44520/5 |
| 03720-44490/5 | 03760-44490/5 | 03800-44490/5 |

ΗΜΕΡΟΜΗΝΙΑ ΣΥΝΤΑΞΗΣ: ΟΚΤΩΒΡΙΟΣ 2011

ΦΩΤΟΛΗΨΙΑ: 2007 - 2009

ΥΠΟΜΝΗΜΑ

- ΔΑΣΗ ΚΑΙ ΔΑΣΙΚΕΣ ΕΚΤΑΣΕΙΣ ΣΤΙΣ Α/Φ ΠΑΛΑΙΟΤΕΡΗΣ ΛΗΨΗΣ Η ΠΡΟΫΦΙΣΤΑΜΕΝΑ ΣΤΟΧΕΙΑ
- ΔΑΣΗ ΚΑΙ ΔΑΣΙΚΕΣ ΕΚΤΑΣΕΙΣ ΣΤΙΣ Α/Φ ΠΡΟΣΦΑΤΗΣ ΛΗΨΗΣ & ΣΤΙΣ ΑΥΤΟΨΙΕΣ
- ΤΕΛΕΣΔΙΚΕΣ ΠΡΑΞΕΙΣ & ΑΠΟΦΑΣΕΙΣ ΧΑΡΑΚΤΗΡΙΣΜΟΥ
- ΑΝΑΔΑΣΩΤΕΣ Ή ΑΚΔΟΤΕΕΣ ΕΚΤΑΣΕΙΣ
- ΑΛΣΗ ΚΑΙ ΠΑΡΚΑ ΕΝΤΟΣ ΣΧΕΔΙΩΝ ΠΟΛΕΩΣ
- Όρια Εθνικοτικών Εκτάσεων
- Όρια Κοινοτικών Σχεδίων Πόλεων / Οικισμών
- Όρια Κτηματογραφήσεις περιοχής Ν. 248/1976
- Κυριωνύμες Εκτάσεις
- Λιστ Θάλασσας / Λίμνης / Αιγιαλόβαστος
- Όρια Δημοτικής / Τοπικής Κοινότητας
- Όρια Νομού
- Όρια Κράτους

| | |
|---|---|
| ΔΔ | ΔΑΣΗ ΚΑΙ ΔΑΣΙΚΕΣ ΕΚΤΑΣΕΙΣ ΣΤΙΣ Α/Φ ΠΑΛΑΙΟΤΕΡΗΣ ΛΗΨΗΣ Η ΠΡΟΫΦΙΣΤΑΜΕΝΑ ΣΤΟΧΕΙΑ<br>ΔΑΣΗ ΚΑΙ ΔΑΣΙΚΕΣ ΕΚΤΑΣΕΙΣ ΣΤΙΣ Α/Φ ΠΡΟΣΦΑΤΗΣ ΛΗΨΗΣ & ΣΤΙΣ ΑΥΤΟΨΙΕΣ |
| ΔΑ | ΔΑΣΗ ΚΑΙ ΔΑΣΙΚΕΣ ΕΚΤΑΣΕΙΣ ΣΤΙΣ Α/Φ ΠΑΛΑΙΟΤΕΡΗΣ ΛΗΨΗΣ Η ΠΡΟΫΦΙΣΤΑΜΕΝΑ ΣΤΟΧΕΙΑ<br>ΑΛΛΗΣ ΜΟΡΦΗΣ / ΚΑΛΥΨΗΣ ΕΚΤΑΣΕΩΣ ΣΤΙΣ Α/Φ ΠΡΟΣΦΑΤΗΣ ΛΗΨΗΣ & ΣΤΙΣ ΑΥΤΟΨΙΕΣ |
| ΑΔ | ΑΛΛΗΣ ΜΟΡΦΗΣ / ΚΑΛΥΨΗΣ ΕΚΤΑΣΕΩΣ ΣΤΙΣ Α/Φ ΠΑΛΑΙΟΤΕΡΗΣ ΛΗΨΗΣ<br>ΔΑΣΗ ΚΑΙ ΔΑΣΙΚΕΣ ΕΚΤΑΣΕΙΣ ΣΤΙΣ Α/Φ ΠΡΟΣΦΑΤΗΣ ΛΗΨΗΣ & ΣΤΙΣ ΑΥΤΟΨΙΕΣ |
| ΑΑ | ΑΛΛΗΣ ΜΟΡΦΗΣ / ΚΑΛΥΨΗΣ ΕΚΤΑΣΕΩΣ ΣΤΙΣ Α/Φ ΠΑΛΑΙΟΤΕΡΗΣ ΛΗΨΗΣ<br>ΑΛΛΗΣ ΜΟΡΦΗΣ / ΚΑΛΥΨΗΣ ΕΚΤΑΣΕΩΣ ΣΤΙΣ Α/Φ ΠΡΟΣΦΑΤΗΣ ΛΗΨΗΣ & ΣΤΙΣ ΑΥΤΟΨΙΕΣ |
| ΠΔ | ΤΕΛΕΣΔΙΚΕΣ ΠΡΑΞΕΙΣ & ΑΠΟΦΑΣΕΙΣ ΧΑΡΑΚΤΗΡΙΣΜΟΥ - ΔΑΣΙΚΕΣ |
| ΠΑ | ΤΕΛΕΣΔΙΚΕΣ ΠΡΑΞΕΙΣ & ΑΠΟΦΑΣΕΙΣ ΧΑΡΑΚΤΗΡΙΣΜΟΥ - ΜΗ ΔΑΣΙΚΕΣ |
| ΑΝ | ΑΝΑΔΑΣΩΤΕΕΣ Ή ΑΚΔΟΤΕΕΣ ΕΚΤΑΣΕΙΣ |
| ΑΛ | ΑΛΣΗ ΚΑΙ ΠΑΡΚΑ ΕΝΤΟΣ ΣΧΕΔΙΩΝ ΠΟΛΕΩΣ |

ΧΡΟΝΟΛΟΓΙΚΟ ΔΙΑΓΡΑΜΜΑ ΚΑΛΥΨΗΣ ΑΕΡΟΦΩΤΟΓΡΑΦΙΩΝ

Ελληνικό Γεωδαιτικό Σύστημα Αναφοράς 1987 (Ε.Γ.Σ.Α. '87)

Ελλειψοειδές αναφοράς GRS 80 (a = 6 378 137 m, 1/f = 298.257222101)

Προβολή: Εγκάρσιο Μερκατορική

Κεντρικός Μεσημβρινός λο = 24° 00' 00" με Ko = 0.999600

Τεταμμένη Κεντρικού Μεσημβρινού: +500 000.00 m

Γεωγραφικό Πλάτος Αναφοράς: 0° 00' 00"

ΣΥΝΤΑΞΗ:

ΑΝΑΔΟΧΟΣ: ΟΜΙΛΟΣ Ε.Π.Ε.

ΕΛΕΓΧΟΣ ΧΑΡΤΩΝ: ΤΜΗΜΑ ΔΑΣΙΚΩΝ ΧΑΡΤΟΓΡΑΦΗΣΕΩΝ ΝΟΜΟΥ ΠΙΕΡΙΑΣ
ΠΡΟΪΣΤΑΜΕΝΟΣ: ΠΕΤΡΟΣ ΠΑΠΑΠΕΤΡΟΥ, Δρ Δασολόγος - Περιβαλλοντολόγος
ΚΩΝΣΤΑΝΤΙΝΟΣ ΓΑΛΑΝΟΣ, Δασολόγος
ΠΑΝΑΓΙΩΤΗΣ ΑΘΑΝΑΣΙΟΣ, Δασολόγος
ΠΑΝΑΓΙΩΤΗΣ ΤΑΒΟΥΚΤΣΗΣ, Τ.Ε. Εργ. Τοπογράφων
ΠΟΥΛΧΕΡΙΑ ΦΑΡΜΑΚΗ, Τ.Ε. Εργ. Δασικών Έργων

ΘΕΩΡΗΘΗΚΕ
ΚΑΤΕΡΙΝΗ
Η ΔΙΕΥΘΥΝΤΡΙΑ ΔΑΣΩΝ ΝΟΜΟΥ ΠΙΕΡΙΑΣ
ΜΑΥΡΟΜΑΤΗ ΕΥΑΓΓΕΛΙΑ
ΔΑΣΟΛΟΓΟΣ

ΚΥΡΩΘΗΚΕ
με το εκ. 1170 ΟΡ-ΕΔ-2014
Ο ΓΕΝΙΚΟΣ ΓΡΑΜΜΑΤΕΑΣ
ΑΠΟΚΕΝΤΡΩΜΕΝΗΣ ΔΙΟΙΚΗΣΗΣ
Αθανάσιος Κορδονούρος
(ηλεκτρονική υπογραφή)

**ΕΘΝΙΚΟ ΤΥΠΟΓΡΑΦΕΙΟ**
Για τεχνικούς λόγους στο σχεδιάγραμμα, από το ηλεκτρονικό αρχείο, έγινε σμίκρυνση κατά ποσοστό 31%

ΚΩΔΙΚΟΣ ΦΥΛΛΟΥ ΕΘΝΙΚΟΥ ΚΤΗΜΑΤΟΛΟΓΙΟΥ: 03760-44520/5

**ΥΠΟΥΡΓΕΙΟ ΠΕΡΙΒΑΛΛΟΝΤΟΣ, ΕΝΕΡΓΕΙΑΣ & ΚΛΙΜΑΤΙΚΗΣ ΑΛΛΑΓΗΣ**
**ΚΤΗΜΑΤΟΛΟΓΙΟ Α.Ε.**

**ΑΠΟΚΕΝΤΡΩΜΕΝΗ ΔΙΟΙΚΗΣΗ ΜΑΚΕΔΟΝΙΑΣ - ΘΡΑΚΗΣ**
**ΓΕΝΙΚΗ ΔΙΕΥΘΥΝΣΗ ΔΑΣΩΝ ΚΑΙ ΑΓΡΟΤΙΚΩΝ ΥΠΟΘΕΣΕΩΝ**
**ΔΙΕΥΘΥΝΣΗ ΔΑΣΩΝ ΝΟΜΟΥ ΠΙΕΡΙΑΣ**

ΝΟΜΟΣ ΠΙΕΡΙΑΣ (39)
ΔΗΜΟΤΙΚΗ / ΤΟΠΙΚΗ ΚΟΙΝΟΤΗΤΑ ΚΑΤΕΡΙΝΗΣ (019)
ΔΗΜΟΥ ΚΑΤΕΡΙΝΗΣ

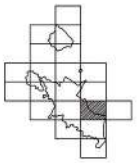

## ΔΑΣΙΚΟΣ ΧΑΡΤΗΣ

ΚΛΙΜΑΚΑ 1 : 5.000

ΚΩΔΙΚΟΣ ΦΥΛΛΟΥ ΕΘΝΙΚΟΥ ΚΤΗΜΑΤΟΛΟΓΙΟΥ: 03760-44550/5

ΔΙΑΓΡΑΜΜΑ ΣΥΝΔΕΣΗΣ ΦΥΛΛΩΝ

| | | |
|---|---|---|
| 03720-44580/5 | 03760-44580/5 | 03800-44580/5 |
| 03720-44550/5 | 03760-44550/5 | 03800-44550/5 |
| 03720-44520/5 | 03760-44520/5 | 03800-44520/5 |

ΗΜΕΡΟΜΗΝΙΑ ΣΥΝΤΑΞΗΣ: ΟΚΤΩΒΡΙΟΣ 2011

ΦΩΤΟΛΗΨΙΑ: 2007 - 2009

### ΥΠΟΜΝΗΜΑ

- ΔΑΣΗ ΚΑΙ ΔΑΣΙΚΕΣ ΕΚΤΑΣΕΙΣ ΣΤΙΣ Α/Φ ΠΑΛΑΙΟΤΕΡΗΣ ΛΗΨΗΣ Η ΠΡΟΫΦΙΣΤΑΜΕΝΑ ΣΤΟΚΕΙΑ
- ΔΑΣΗ ΚΑΙ ΔΑΣΙΚΕΣ ΕΚΤΑΣΕΙΣ ΣΤΙΣ Α/Φ ΠΡΟΣΦΑΤΗΣ ΛΗΨΗΣ & ΣΤΙΣ ΑΥΤΟΧΕΣ
- ΤΕΛΕΣΙΔΙΚΕΣ ΠΡΑΞΕΙΣ & ΑΠΟΦΑΣΕΙΣ ΧΑΡΑΚΤΗΡΙΣΜΟΥ
- ΑΝΑΔΑΣΩΤΕΣΕΣ Η ΔΑΣΩΤΕΣΕΣ ΕΚΤΑΣΕΙΣ
- ΑΚΗ ΚΑΙ ΠΑΡΚΑ ΕΝΤΟΣ ΕΚΒΑΣΕΩΝ ΠΟΛΕΩΣ
- Ορια Εθναικαιων Εκτασεων
- Ορια Εγκαταστασεων Εγκλειων Πολεων / Οικισμων
- Ορια Κτηματογραφικαιας περιοχης Ν. 248/1976
- Κυριμαδες Εκτασεις
- Αυτη Θαλασσης / Λιμνης / Λιμνοθαλασσης
- Ορια Δημοτικης / Τοπικης Κοινοτητος
- Ορια Νομων
- Ορια Κρατους

| | |
|---|---|
| ΔΔ | ΔΑΣΗ ΚΑΙ ΔΑΣΙΚΕΣ ΕΚΤΑΣΕΙΣ ΣΤΙΣ Α/Φ ΠΑΛΑΙΟΤΕΡΗΣ ΛΗΨΗΣ Η ΠΡΟΫΦΙΣΤΑΜΕΝΑ ΣΤΟΚΕΙΑ<br>ΔΑΣΗ ΚΑΙ ΔΑΣΙΚΕΣ ΕΚΤΑΣΕΙΣ ΣΤΙΣ Α/Φ ΠΡΟΣΦΑΤΗΣ ΛΗΨΗΣ & ΣΤΙΣ ΑΥΤΟΧΕΣ |
| ΔΑ | ΔΑΣΗ ΚΑΙ ΔΑΣΙΚΕΣ ΕΚΤΑΣΕΙΣ ΣΤΙΣ Α/Φ ΠΑΛΑΙΟΤΕΡΗΣ ΛΗΨΗΣ Η ΠΡΟΫΦΙΣΤΑΜΕΝΑ ΣΤΟΚΕΙΑ<br>ΑΛΛΗΣ ΜΟΡΦΗΣ / ΚΑΛΥΨΗΣ ΕΚΤΑΣΕΙΣ ΣΤΙΣ Α/Φ ΠΡΟΣΦΑΤΗΣ ΛΗΨΗΣ & ΣΤΙΣ ΑΥΤΟΧΕΣ |
| ΑΔ | ΑΛΛΗΣ ΜΟΡΦΗΣ / ΚΑΛΥΨΗΣ ΕΚΤΑΣΕΙΣ ΣΤΙΣ Α/Φ ΠΑΛΑΙΟΤΕΡΗΣ ΛΗΨΗΣ<br>ΔΑΣΗ ΚΑΙ ΔΑΣΙΚΕΣ ΕΚΤΑΣΕΙΣ ΣΤΙΣ Α/Φ ΠΡΟΣΦΑΤΗΣ ΛΗΨΗΣ & ΣΤΙΣ ΑΥΤΟΧΕΣ |
| ΑΑ | ΑΛΛΗΣ ΜΟΡΦΗΣ / ΚΑΛΥΨΗΣ ΕΚΤΑΣΕΙΣ ΣΤΙΣ Α/Φ ΠΑΛΑΙΟΤΕΡΗΣ ΛΗΨΗΣ<br>ΑΛΛΗΣ ΜΟΡΦΗΣ / ΚΑΛΥΨΗΣ ΕΚΤΑΣΕΙΣ ΣΤΙΣ Α/Φ ΠΡΟΣΦΑΤΗΣ ΛΗΨΗΣ & ΣΤΙΣ ΑΥΤΟΧΕΣ |
| ΠΔ | ΤΕΛΕΣΙΔΙΚΕΣ ΠΡΑΞΕΙΣ & ΑΠΟΦΑΣΕΙΣ ΧΑΡΑΚΤΗΡΙΣΜΟΥ - ΔΑΣΙΚΕΣ |
| ΠΑ | ΤΕΛΕΣΙΔΙΚΕΣ ΠΡΑΞΕΙΣ & ΑΠΟΦΑΣΕΙΣ ΧΑΡΑΚΤΗΡΙΣΜΟΥ - ΜΗ ΔΑΣΙΚΕΣ |
| ΑΝ | ΑΝΑΔΑΣΩΤΕΣΕΣ Η ΔΑΣΩΤΕΣΕΣ ΕΚΤΑΣΕΙΣ |
| ΑΛ | ΑΚΗ ΚΑΙ ΠΑΡΚΑ ΕΝΤΟΣ ΕΚΒΑΣΕΩΝ ΠΟΛΕΩΣ |

ΧΡΟΝΟΛΟΓΙΚΟ ΔΙΑΓΡΑΜΜΑ ΚΑΛΥΨΗΣ ΑΕΡΟΦΩΤΟΓΡΑΦΙΩΝ

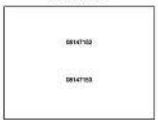


Ελληνικό Γεωδαιτικό Σύστημα Αναφοράς 1987 (Ε.Γ.Σ.Α. '87)

Ελλειψοειδές αναφοράς GRS 80 (α = 6 378 137 m, 1/f = 298.257222101)

Προβολή: Εγκάρσιο Μερκατορική

Κεντρικός Μεσημβρινός λο = 24° 00' 00" με Ko = 0.999600

Τεταμένη Κεντρικού Μεσημβρινού: +500 000.00 m

Γεωγραφικό Πλάτος Αναφοράς: 0° 00' 00"

ΣΥΝΤΑΞΗ:
ΑΝΑΔΟΧΟΣ: ΟΜΙΚΡΟΝ Ε.Π.Ε.

ΕΛΕΓΧΟΣ ΧΑΡΤΩΝ: ΤΜΗΜΑ ΔΑΣΙΚΩΝ ΧΑΡΤΟΓΡΑΦΗΣΕΩΝ ΝΟΜΟΥ ΠΙΕΡΙΑΣ
ΠΡΟΕΣΤΑΜΕΝΟΣ: ΠΕΤΡΟΣ ΠΑΠΑΠΕΤΡΟΥ, Δρ Δασολόγος - Περιβαλλοντολόγος
ΚΩΝΣΤΑΝΤΙΝΟΣ ΓΑΛΗΝΟΣ, Δασολόγος
ΠΑΠΑΓΙΑΝΝΗΣ ΑΘΑΝΑΣΙΟΣ, Δασολόγος
ΠΑΝΑΓΙΟΤΗΣ ΤΑΒΟΥΛΤΣΗΣ, Τ.Ε. Εργ. Τοπογράφων
ΠΟΛΥΧΕΡΗ ΦΑΡΜΑΚΗ, Τ.Ε. Εργ. Δασικών Έργων

ΘΕΩΡΗΘΗΚΕ
ΚΑΤΕΡΙΝΗ
ΔΙΕΥΘΥΝΤΗΣ ΔΑΣΩΝ ΝΟΜΟΥ ΠΙΕΡΙΑΣ
ΜΑΡΙΝΑ ΕΛΕΥΘΕΡΙΟΣ
Δασολόγος

ΚΥΡΩΘΗΚΕ
με το εκ. 11/3/ΟΡ-02-2014
Ο ΓΕΝΙΚΟΣ ΠΡΩΤΑΝΙΤΑΣ
ΑΠΟΚΕΝΤΡΩΜΕΝΗΣ ΔΙΟΙΚΗΣΗΣ
Αθανάσιος Κωσταντίνος
(ηλεκτρονικά υπογεγραμμένο)

**ΕΘΝΙΚΟ ΤΥΠΟΓΡΑΦΕΙΟ**
Για τεχνικούς λόγους στο σχεδιάγραμμα, από το ηλεκτρονικό αρχείο, έγινε σμίκρυνση κατά ποσοστό 31%

ΚΩΔΙΚΟΣ ΦΥΛΛΟΥ ΕΘΝΙΚΟΥ ΚΤΗΜΑΤΟΛΟΓΙΟΥ: 03760-44550/5

**ΥΠΟΥΡΓΕΙΟ ΠΕΡΙΒΑΛΛΟΝΤΟΣ, ΕΝΕΡΓΕΙΑΣ & ΚΛΙΜΑΤΙΚΗΣ ΑΛΛΑΓΗΣ**
**ΚΤΗΜΑΤΟΛΟΓΙΟ Α.Ε.**

**ΑΠΟΚΕΝΤΡΩΜΕΝΗ ΔΙΟΙΚΗΣΗ ΜΑΚΕΔΟΝΙΑΣ - ΘΡΑΚΗΣ**
**ΓΕΝΙΚΗ ΔΙΕΥΘΥΝΣΗ ΔΑΣΩΝ ΚΑΙ ΑΓΡΟΤΙΚΩΝ ΥΠΟΘΕΣΕΩΝ**
**ΔΙΕΥΘΥΝΣΗ ΔΑΣΩΝ ΝΟΜΟΥ ΠΙΕΡΙΑΣ**

ΝΟΜΟΣ ΠΙΕΡΙΑΣ (39)
ΔΗΜΟΤΙΚΗ / ΤΟΠΙΚΗ ΚΟΙΝΟΤΗΤΑ ΚΑΤΕΡΙΝΗΣ (019)
ΔΗΜΟΥ ΚΑΤΕΡΙΝΗΣ

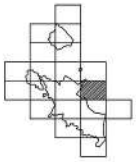

## ΔΑΣΙΚΟΣ ΧΑΡΤΗΣ

ΚΛΙΜΑΚΑ 1 : 5.000

ΚΩΔΙΚΟΣ ΦΥΛΛΟΥ ΕΘΝΙΚΟΥ ΚΤΗΜΑΤΟΛΟΓΙΟΥ: 03760-44580/5

ΔΙΑΓΡΑΜΜΑ ΣΥΝΔΕΣΗΣ ΦΥΛΛΩΝ

| | | |
|---|---|---|
| 03720-44610/5 | 03760-44610/5 | 03800-44610/5 |
| 03720-44580/5 | 03760-44580/5 | 03800-44580/5 |
| 03720-44550/5 | 03760-44550/5 | 03800-44550/5 |

ΗΜΕΡΟΜΗΝΙΑ ΣΥΝΤΑΞΗΣ: ΟΚΤΩΒΡΙΟΣ 2011

ΦΩΤΟΛΗΨΙΑ: 2007 - 2009

### ΥΠΟΜΝΗΜΑ

- ΔΑΣΗ ΚΑΙ ΔΑΣΙΚΕΣ ΕΚΤΑΣΕΙΣ ΣΤΙΣ Α/Φ ΠΑΛΑΙΟΤΕΡΗΣ ΛΗΨΗΣ Η ΠΡΟΪΦΙΣΤΑΜΕΝΗ ΣΤΟΙΧΕΙΑ
- ΔΑΣΗ ΚΑΙ ΔΑΣΙΚΕΣ ΕΚΤΑΣΕΙΣ ΣΤΙΣ Α/Φ ΠΡΟΣΦΑΤΗΣ ΛΗΨΗΣ & ΣΤΙΣ ΑΥΤΟΨΙΕΣ
- ΤΕΛΕΣΔΙΚΕΣ ΠΡΑΞΕΙΣ & ΑΠΟΦΑΣΕΙΣ ΧΑΡΑΚΤΗΡΙΣΜΟΥ
- ΑΝΑΔΑΣΩΤΕΣΕΣ Η ΑΔΕΣΟΤΕΕΣ ΕΚΤΑΣΕΙΣ
- ΑΛΣΗ ΚΑΙ ΠΑΡΚΑ ΕΝΤΟΣ ΣΧΕΔΙΩΝ ΠΟΛΕΩΣ
- Όρια Εθναιστικών Εκτάσεων
- Όρια Εγκαταστάσεων Σχεδίων Πόλεων / Οικισμών
- Όρια Κτηματογραφικής Περιοχής Ν. 248/1976
- Κυκλικός Θεάτρου
- Αυτή Φλοιοκόπος / Λήμης / Λιμνοθάλασσες
- Όρια Δημοτικής / Τοπικής Κοινότητας
- Όρια Νομού
- Όρια Κράτους

| | |
|---|---|
| ΔΔ | ΔΑΣΗ ΚΑΙ ΔΑΣΙΚΕΣ ΕΚΤΑΣΕΙΣ ΣΤΙΣ Α/Φ ΠΑΛΑΙΟΤΕΡΗΣ ΛΗΨΗΣ Η ΠΡΟΪΦΙΣΤΑΜΕΝΗ ΣΤΟΙΧΕΙΑ<br>ΔΑΣΗ ΚΑΙ ΔΑΣΙΚΕΣ ΕΚΤΑΣΕΙΣ ΣΤΙΣ Α/Φ ΠΡΟΣΦΑΤΗΣ ΛΗΨΗΣ & ΣΤΙΣ ΑΥΤΟΨΙΕΣ |
| ΔΑ | ΔΑΣΗ ΚΑΙ ΔΑΣΙΚΕΣ ΕΚΤΑΣΕΙΣ ΣΤΙΣ Α/Φ ΠΑΛΑΙΟΤΕΡΗΣ ΛΗΨΗΣ Η ΠΡΟΪΦΙΣΤΑΜΕΝΗ ΣΤΟΙΧΕΙΑ<br>ΑΛΛΗΣ ΜΟΡΦΗΣ / ΚΑΛΥΨΗΣ ΕΚΤΑΣΕΙΣ ΣΤΙΣ Α/Φ ΠΡΟΣΦΑΤΗΣ ΛΗΨΗΣ & ΣΤΙΣ ΑΥΤΟΨΙΕΣ |
| ΑΔ | ΑΛΛΗΣ ΜΟΡΦΗΣ / ΚΑΛΥΨΗΣ ΕΚΤΑΣΕΙΣ ΣΤΙΣ Α/Φ ΠΑΛΑΙΟΤΕΡΗΣ ΛΗΨΗΣ<br>ΔΑΣΗ ΚΑΙ ΔΑΣΙΚΕΣ ΕΚΤΑΣΕΙΣ ΣΤΙΣ Α/Φ ΠΡΟΣΦΑΤΗΣ ΛΗΨΗΣ & ΣΤΙΣ ΑΥΤΟΨΙΕΣ |
| ΑΑ | ΑΛΛΗΣ ΜΟΡΦΗΣ / ΚΑΛΥΨΗΣ ΕΚΤΑΣΕΙΣ ΣΤΙΣ Α/Φ ΠΑΛΑΙΟΤΕΡΗΣ ΛΗΨΗΣ<br>ΑΛΛΗΣ ΜΟΡΦΗΣ / ΚΑΛΥΨΗΣ ΕΚΤΑΣΕΙΣ ΣΤΙΣ Α/Φ ΠΡΟΣΦΑΤΗΣ ΛΗΨΗΣ & ΣΤΙΣ ΑΥΤΟΨΙΕΣ |
| ΠΔ | ΤΕΛΕΣΔΙΚΕΣ ΠΡΑΞΕΙΣ & ΑΠΟΦΑΣΕΙΣ ΧΑΡΑΚΤΗΡΙΣΜΟΥ - ΔΑΣΗΣ |
| ΠΑ | ΤΕΛΕΣΔΙΚΕΣ ΠΡΑΞΕΙΣ & ΑΠΟΦΑΣΕΙΣ ΧΑΡΑΚΤΗΡΙΣΜΟΥ - ΜΗ ΔΑΣΗΣ |
| ΑΝ | ΑΝΑΔΑΣΩΤΕΣΕΣ Η ΑΔΕΣΟΤΕΕΣ ΕΚΤΑΣΕΙΣ |
| ΑΛ | ΑΛΣΗ ΚΑΙ ΠΑΡΚΑ ΕΝΤΟΣ ΣΧΕΔΙΩΝ ΠΟΛΕΩΣ |

ΧΡΟΝΟΛΟΓΙΚΟ ΔΙΑΓΡΑΜΜΑ ΚΑΛΥΨΗΣ ΑΕΡΟΦΩΤΟΓΡΑΦΙΩΝ

89147131

89147136

Ελληνικό Γεωδαιτικό Σύστημα Αναφοράς 1987 (Ε.Γ.Σ.Α. '87)

Ελληνογενές αναφορές GRS 80 (a = 6 378 137 m, 1/f = 298.257222101)

Προβολή: Εγκάρσια Μερκατορική

Κεντρικός Μεσημβρινός λο = 24° 00' 00" με Ko = 0.999600

Τεταμένη Κεντρικού Μεσημβρινού: +500 000.00 m

Γεωγραφικό Πλάτος Αναφοράς: 0° 00' 00"

ΣΥΝΤΑΞΗ:

ΑΝΑΔΟΧΟΣ: ΟΜΙΚΡΟΝ Ο.Ε.Π.Ε.
ΕΠΙΒΛΕΨΗ: ΜΕΛΕΤΗ ΚΑΙ ΔΑΣΟΚΟΜΙΑ ΠΕΡΙΒΑΛΛΟΝΤΙΚΩΝ ΚΑΙ ΤΕΧΝΙΚΩΝ ΕΡΓΩΝ

ΕΠΕΓΧΟΣ ΧΑΡΤΩΝ: ΤΜΗΜΑ ΔΑΣΙΚΩΝ ΧΑΡΤΟΓΡΑΦΗΣΕΩΝ ΝΟΜΟΥ ΠΙΕΡΙΑΣ
ΠΡΟΕΣΤΑΜΕΝΟΣ: ΠΕΤΡΟΣ ΠΑΠΑΓΕΩΡΓΙΟΥ, Δρ Δασολόγος - Περιβαλλοντολόγος
ΚΩΝΣΤΑΝΤΙΝΟΣ ΓΑΛΗΝΟΣ, Δασολόγος
ΠΑΠΑΓΙΑΝΝΗΣ ΑΘΑΝΑΣΙΟΣ, Δασολόγος
ΠΑΛΑΓΙΩΤΗΣ ΤΑΒΟΥΛΤΣΗΣ, Τ.Ε. Εργ. Τοπογράφων
ΠΟΥΛΙΕΡΗ ΦΑΡΜΑΚΗ, Τ.Ε. Εργ. Δασικών Έργων

ΘΕΩΡΗΘΗΚΕ
ΚΑΤΕΡΙΝΗ
Δ/ΝΤΗΣ ΔΑΣΩΝ ΝΟΜΟΥ ΠΙΕΡΙΑΣ
ΜΑΚΡΗΣ ΕΥΣΤΡΟΣ
ΔΑΣΟΛΟΓΟΣ

ΚΥΡΩΘΗΚΕ
με το εκ. 1172/ ΟΡ-02-2014
Ο ΓΕΝΙΚΟΣ ΓΡΑΜΜΑΤΕΑΣ
ΑΠΟΚΕΝΤΡΩΜΕΝΗΣ ΔΙΟΙΚΗΣΗΣ
Αθανάσιος Κουλούζας
(ηλεκτρονική υπογραφή, ενημ. υπογραφή)

**ΕΘΝΙΚΟ ΤΥΠΟΓΡΑΦΕΙΟ**
Για τεχνικούς λόγους στο σχεδιάγραμμα, από το ηλεκτρονικό αρχείο, έγινε σμίκρυνση κατά ποσοστό 31%

ΚΩΔΙΚΟΣ ΦΥΛΛΟΥ ΕΘΝΙΚΟΥ ΚΤΗΜΑΤΟΛΟΓΙΟΥ: 03760-44580/5

ΥΠΟΥΡΓΕΙΟ ΠΕΡΙΒΑΛΛΟΝΤΟΣ, ΕΝΕΡΓΕΙΑΣ & ΚΛΙΜΑΤΙΚΗΣ ΑΛΛΑΓΗΣ
ΚΤΗΜΑΤΟΛΟΓΙΟ Α.Ε.

ΑΠΟΚΕΝΤΡΩΜΕΝΗ ΔΙΟΙΚΗΣΗ ΜΑΚΕΔΟΝΙΑΣ - ΘΡΑΚΗΣ
ΓΕΝΙΚΗ ΔΙΕΥΘΥΝΣΗ ΔΑΣΩΝ ΚΑΙ ΑΓΡΟΤΙΚΩΝ ΥΠΟΘΕΣΕΩΝ
ΔΙΕΥΘΥΝΣΗ ΔΑΣΩΝ ΝΟΜΟΥ ΠΙΕΡΙΑΣ

ΝΟΜΟΣ ΠΙΕΡΙΑΣ (39)
ΔΗΜΟΤΙΚΗ / ΤΟΠΙΚΗ ΚΟΙΝΟΤΗΤΑ ΚΑΤΕΡΙΝΗΣ (019)
ΔΗΜΟΥ ΚΑΤΕΡΙΝΗΣ

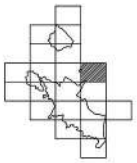

ΔΑΣΙΚΟΣ ΧΑΡΤΗΣ
ΚΛΙΜΑΚΑ 1 : 5.000

ΚΩΔΙΚΟΣ ΦΥΛΛΟΥ ΕΘΝΙΚΟΥ ΚΤΗΜΑΤΟΛΟΓΙΟΥ: 03760-44610/5

ΔΙΑΓΡΑΜΜΑ ΣΥΝΔΕΣΗΣ ΦΥΛΛΩΝ

| | | |
|---|---|---|
| 03720-44640/5 | 03760-44640/5 | 03800-44640/5 |
| 03720-44610/5 | 03760-44610/5 | 03800-44610/5 |
| 03720-44580/5 | 03760-44580/5 | 03800-44580/5 |

ΗΜΕΡΟΜΗΝΙΑ ΣΥΝΤΑΞΗΣ: ΟΚΤΩΒΡΙΟΣ 2011

ΦΩΤΟΛΗΨΙΑ: 2007 - 2009

ΥΠΟΜΝΗΜΑ

ΔΑΣΗ ΚΑΙ ΔΑΣΙΚΕΣ ΕΚΤΑΣΕΙΣ ΣΤΙΣ Α/Φ ΠΑΛΑΙΟΤΕΡΗΣ ΛΗΨΗΣ Η ΠΡΟΪΦΙΣΤΑΜΕΝΑ ΣΤΟΚΕΙΑ
ΔΑΣΗ ΚΑΙ ΔΑΣΙΚΕΣ ΕΚΤΑΣΕΙΣ ΣΤΙΣ Α/Φ ΠΡΟΣΦΑΤΗΣ ΛΗΨΗΣ & ΣΤΙΣ ΑΥΤΟΝΕΣ
ΤΕΛΕΣΔΙΚΕΣ ΠΡΑΞΕΙΣ & ΑΠΟΦΑΣΕΙΣ ΧΑΡΑΚΤΗΡΙΣΜΟΥ
ΑΛΛΑΔΟΣΤΟΙΕΣ Ή ΔΑΣΟΤΕΣΕΣ ΕΚΤΑΣΕΙΣ
ΑΛΣΗ ΚΑΙ ΠΑΡΚΑ ΕΝΤΟΣ ΕΚΔΟΣΗΣ ΠΟΛΕΟΣ
Όρια Επικαιρικών Εκτάσεων
Όρια Εγκαταστάσεων Σχεδίων Πόλεων / Οικισμών
Όρια Κτηματογραφικής περιοχής Ν. 248/15/70
Κυκλικός Βοσκότος
Αυτή Θάλασσας / Λίμνης / Λιμνοθάλασσας
Όρια Δημοτικής / Τοπικής Κοινότητας
Όρια Νομού
Όρια Κράτους

| | |
|---|---|
| ΔΔ | ΔΑΣΗ ΚΑΙ ΔΑΣΙΚΕΣ ΕΚΤΑΣΕΙΣ ΣΤΙΣ Α/Φ ΠΑΛΑΙΟΤΕΡΗΣ ΛΗΨΗΣ Η ΠΡΟΪΦΙΣΤΑΜΕΝΑ ΣΤΟΚΕΙΑ<br>ΔΑΣΗ ΚΑΙ ΔΑΣΙΚΕΣ ΕΚΤΑΣΕΙΣ ΣΤΙΣ Α/Φ ΠΡΟΣΦΑΤΗΣ ΛΗΨΗΣ & ΣΤΙΣ ΑΥΤΟΝΕΣ |
| ΔΑ | ΔΑΣΗ ΚΑΙ ΔΑΣΙΚΕΣ ΕΚΤΑΣΕΙΣ ΣΤΙΣ Α/Φ ΠΑΛΑΙΟΤΕΡΗΣ ΛΗΨΗΣ Η ΠΡΟΪΦΙΣΤΑΜΕΝΑ ΣΤΟΚΕΙΑ<br>ΑΛΛΗΣ ΜΟΡΦΗΣ / ΚΑΛΥΨΗΣ ΕΚΤΑΣΕΙΣ ΣΤΙΣ Α/Φ ΠΡΟΣΦΑΤΗΣ ΛΗΨΗΣ & ΣΤΙΣ ΑΥΤΟΝΕΣ |
| ΑΔ | ΑΛΛΗΣ ΜΟΡΦΗΣ / ΚΑΛΥΨΗΣ ΕΚΤΑΣΕΙΣ ΣΤΙΣ Α/Φ ΠΑΛΑΙΟΤΕΡΗΣ ΛΗΨΗΣ<br>ΔΑΣΗ ΚΑΙ ΔΑΣΙΚΕΣ ΕΚΤΑΣΕΙΣ ΣΤΙΣ Α/Φ ΠΡΟΣΦΑΤΗΣ ΛΗΨΗΣ & ΣΤΙΣ ΑΥΤΟΝΕΣ |
| ΑΑ | ΑΛΛΗΣ ΜΟΡΦΗΣ / ΚΑΛΥΨΗΣ ΕΚΤΑΣΕΙΣ ΣΤΙΣ Α/Φ ΠΑΛΑΙΟΤΕΡΗΣ ΛΗΨΗΣ<br>ΑΛΛΗΣ ΜΟΡΦΗΣ / ΚΑΛΥΨΗΣ ΕΚΤΑΣΕΙΣ ΣΤΙΣ Α/Φ ΠΡΟΣΦΑΤΗΣ ΛΗΨΗΣ & ΣΤΙΣ ΑΥΤΟΝΕΣ |
| ΠΔ | ΤΕΛΕΣΔΙΚΕΣ ΠΡΑΞΕΙΣ & ΑΠΟΦΑΣΕΙΣ ΧΑΡΑΚΤΗΡΙΣΜΟΥ - ΔΑΣΙΚΕΣ |
| ΠΑ | ΤΕΛΕΣΔΙΚΕΣ ΠΡΑΞΕΙΣ & ΑΠΟΦΑΣΕΙΣ ΧΑΡΑΚΤΗΡΙΣΜΟΥ - ΜΗ ΔΑΣΙΚΕΣ |
| ΑΝ | ΑΛΛΑΔΟΣΤΟΙΕΣ Ή ΔΑΣΟΤΕΣΕΣ ΕΚΤΑΣΕΙΣ |
| ΑΛ | ΑΛΣΗ ΚΑΙ ΠΑΡΚΑ ΕΝΤΟΣ ΕΚΔΟΣΗΣ ΠΟΛΕΟΣ |

ΧΡΟΝΟΛΟΓΙΚΟ ΔΙΑΓΡΑΜΜΑ ΚΑΛΥΨΗΣ ΑΕΡΟΦΩΤΟΓΡΑΦΙΩΝ

08147131

08147138

Ελληνικό Γεωδαιτικό Σύστημα Αναφοράς 1987 (Ε.Γ.Σ.Α. '87)

Ελληνικός αναφορές GRS 80 (φ = 6 378 137 m, 1/f = 298.257222101)

Προβολή: Εγκάρσιο Μερκατορική

Κεντρικός Μεσημβρινός λο = 24° 00' 00" με Ko = 0.999600

Τεταμένη Κεντρικού Μεσημβρινού: +500 000.00 m

Γεωγραφικό Πλάτος Αναφοράς: 0° 00' 00"

ΣΥΝΤΑΞΗ:

ΑΝΑΔΟΧΟΣ: ΟΜΙΚΡΟΝ Ε.Π.Ε.

ΕΛΕΓΧΟΣ ΧΑΡΤΩΝ: ΤΜΗΜΑ ΔΑΣΙΚΩΝ ΧΑΡΤΟΓΡΑΦΗΣΕΩΝ ΝΟΜΟΥ ΠΙΕΡΙΑΣ
ΠΡΟΣΤΑΜΕΝΟΣ: ΠΕΤΡΟΣ ΠΑΠΑΠΕΤΡΟΥ, Δρ. Δασολόγος - Πληροφορικολόγος
ΚΩΝΣΤΑΝΤΙΝΟΣ ΓΑΛΙΝΙΟΣ, Δασολόγος
ΠΑΠΑΓΙΑΝΝΗΣ ΑΘΑΝΑΣΙΟΣ, Δασολόγος
ΠΑΝΑΓΙΩΤΗΣ ΤΑΒΟΥΚΤΣΗΣ, Τ.Ε. Εργ. Τοπογράφων
ΠΟΥΛΟΠΕΤΡΑ ΦΑΡΑΜΑΝΗ, Τ.Ε. Εργ. Δημόσιων Έργων

ΘΕΩΡΗΘΗΚΕ
ΚΑΤΕΡΙΝΗ
ΔΑΣΑΡΧΗΣ ΔΑΣΩΝ ΝΟΜΟΥ ΠΙΕΡΙΑΣ
ΜΑΥΡΟΣ ΕΥΣΤΡΑΤΙΟΣ
ΔΑΣΟΛΟΓΟΣ

ΚΥΡΩΘΗΚΕ
με το εκ. 11700 ΟΡ-02-2014
Ο ΓΕΝΙΚΟΣ ΓΡΑΜΜΑΤΕΑΣ
ΑΠΟΚΕΝΤΡΩΜΕΝΗΣ ΔΙΟΙΚΗΣΗΣ
Αλέκος Κοσμίνιδης
(ηλεκτρολόγος, εφαρμοσμ. ανωμ. υπογραφή)

ΕΘΝΙΚΟ ΤΥΠΟΓΡΑΦΕΙΟ
Για τεχνικούς λόγους στο σχεδιάγραμμα, από το ηλεκτρονικό αρχείο, έγινε σμίκρυνση κατά ποσοστό 31%

ΚΩΔΙΚΟΣ ΦΥΛΛΟΥ ΕΘΝΙΚΟΥ ΚΤΗΜΑΤΟΛΟΓΙΟΥ: 03760-44610/5

ΥΠΟΥΡΓΕΙΟ ΠΕΡΙΒΑΛΛΟΝΤΟΣ, ΕΝΕΡΓΕΙΑΣ & ΚΛΙΜΑΤΙΚΗΣ ΑΛΛΑΓΗΣ
ΚΤΗΜΑΤΟΛΟΓΙΟ Α.Ε.

ΑΠΟΚΕΝΤΡΩΜΕΝΗ ΔΙΟΙΚΗΣΗ ΜΑΚΕΔΟΝΙΑΣ - ΘΡΑΚΗΣ
ΓΕΝΙΚΗ ΔΙΕΥΘΥΝΣΗ ΔΑΣΩΝ ΚΑΙ ΑΓΡΟΤΙΚΩΝ ΥΠΟΘΕΣΕΩΝ
ΔΙΕΥΘΥΝΣΗ ΔΑΣΩΝ ΝΟΜΟΥ ΠΙΕΡΙΑΣ

ΝΟΜΟΣ ΠΙΕΡΙΑΣ (39)
ΔΗΜΟΤΙΚΗ / ΤΟΠΙΚΗ ΚΟΙΝΟΤΗΤΑ ΚΑΤΕΡΙΝΗΣ (019)
ΔΗΜΟΥ ΚΑΤΕΡΙΝΗΣ

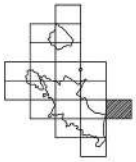

## ΔΑΣΙΚΟΣ ΧΑΡΤΗΣ

ΚΛΙΜΑΚΑ 1 : 5.000

ΚΩΔΙΚΟΣ ΦΥΛΛΟΥ ΕΘΝΙΚΟΥ ΚΤΗΜΑΤΟΛΟΓΙΟΥ: 03800-44550/5

ΔΙΑΓΡΑΜΜΑ ΣΥΝΔΕΣΗΣ ΦΥΛΛΩΝ

| | | |
|---|---|---|
| 03780-44580/5 | 03800-44580/5 | 03840-44580/5 |
| 03780-44550/5 | 03800-44550/5 | 03840-44550/5 |
| 03780-44520/5 | 03800-44520/5 | 03840-44520/5 |

ΗΜΕΡΟΜΗΝΙΑ ΣΥΝΤΑΞΗΣ: ΟΚΤΩΒΡΙΟΣ 2011

ΦΩΤΟΛΗΨΙΑ: 2007 - 2009

ΥΠΟΜΝΗΜΑ

- ΔΑΣΗ ΚΑΙ ΔΑΣΙΚΕΣ ΕΚΤΑΣΕΙΣ ΣΤΙΣ Α/Φ ΠΑΛΑΙΟΤΕΡΗΣ ΛΗΨΗΣ Η ΠΡΟΫΦΙΣΤΑΜΕΝΑ ΣΤΟΙΧΕΙΑ
- ΔΑΣΗ ΚΑΙ ΔΑΣΙΚΕΣ ΕΚΤΑΣΕΙΣ ΣΤΙΣ Α/Φ ΠΡΟΣΦΑΤΗΣ ΛΗΨΗΣ & ΣΤΙΣ ΑΥΤΟΧΕΣ
- ΤΕΛΕΣΙΔΙΚΕΣ ΠΡΑΞΕΙΣ & ΑΠΟΦΑΣΕΙΣ ΧΑΡΑΚΤΗΡΙΣΜΟΥ
- ΑΝΑΔΑΣΩΤΕΣ Η ΑΔΑΣΩΤΕΣ ΕΚΤΑΣΕΙΣ
- ΑΛΣΗ ΚΑΙ ΠΑΡΚΑ ΕΝΤΟΣ ΣΧΕΔΙΩΝ ΠΟΛΕΩΣ
- Όρια Επικαιρών Εκτάσεων
- Όρια Εγκεκριμένων Σχεδίων Πόλεων / Οικισμών
- Όρια Κτηματογραφικής περιοχής Ν. 248/1976
- Χαρακτής Εκτάσεις
- Αυτή Θάλασσας / Λίμνες / Λιμνοθάλασσες
- Όρια Δημοτικής / Τοπικής Κοινότητας
- Όρια Νομού
- Όρια Κράτους

| | |
|---|---|
| ΔΔ | ΔΑΣΗ ΚΑΙ ΔΑΣΙΚΕΣ ΕΚΤΑΣΕΙΣ ΣΤΙΣ Α/Φ ΠΑΛΑΙΟΤΕΡΗΣ ΛΗΨΗΣ Η ΠΡΟΫΦΙΣΤΑΜΕΝΑ ΣΤΟΙΧΕΙΑ<br>ΔΑΣΗ ΚΑΙ ΔΑΣΙΚΕΣ ΕΚΤΑΣΕΙΣ ΣΤΙΣ Α/Φ ΠΡΟΣΦΑΤΗΣ ΛΗΨΗΣ & ΣΤΙΣ ΑΥΤΟΧΕΣ |
| ΔΑ | ΔΑΣΗ ΚΑΙ ΔΑΣΙΚΕΣ ΕΚΤΑΣΕΙΣ ΣΤΙΣ Α/Φ ΠΑΛΑΙΟΤΕΡΗΣ ΛΗΨΗΣ Η ΠΡΟΫΦΙΣΤΑΜΕΝΑ ΣΤΟΙΧΕΙΑ<br>ΑΛΛΗΣ ΜΟΡΦΗΣ / ΚΑΛΥΨΗΣ ΕΚΤΑΣΕΙΣ ΣΤΙΣ Α/Φ ΠΡΟΣΦΑΤΗΣ ΛΗΨΗΣ & ΣΤΙΣ ΑΥΤΟΧΕΣ |
| ΑΔ | ΑΛΛΗΣ ΜΟΡΦΗΣ / ΚΑΛΥΨΗΣ ΕΚΤΑΣΕΙΣ ΣΤΙΣ Α/Φ ΠΑΛΑΙΟΤΕΡΗΣ ΛΗΨΗΣ<br>ΔΑΣΗ ΚΑΙ ΔΑΣΙΚΕΣ ΕΚΤΑΣΕΙΣ ΣΤΙΣ Α/Φ ΠΡΟΣΦΑΤΗΣ ΛΗΨΗΣ & ΣΤΙΣ ΑΥΤΟΧΕΣ |
| ΑΑ | ΑΛΛΗΣ ΜΟΡΦΗΣ / ΚΑΛΥΨΗΣ ΕΚΤΑΣΕΙΣ ΣΤΙΣ Α/Φ ΠΑΛΑΙΟΤΕΡΗΣ ΛΗΨΗΣ<br>ΑΛΛΗΣ ΜΟΡΦΗΣ / ΚΑΛΥΨΗΣ ΕΚΤΑΣΕΙΣ ΣΤΙΣ Α/Φ ΠΡΟΣΦΑΤΗΣ ΛΗΨΗΣ & ΣΤΙΣ ΑΥΤΟΧΕΣ |
| ΠΔ | ΤΕΛΕΣΙΔΙΚΕΣ ΠΡΑΞΕΙΣ & ΑΠΟΦΑΣΕΙΣ ΧΑΡΑΚΤΗΡΙΣΜΟΥ - ΔΑΣΙΚΕΣ |
| ΠΑ | ΤΕΛΕΣΙΔΙΚΕΣ ΠΡΑΞΕΙΣ & ΑΠΟΦΑΣΕΙΣ ΧΑΡΑΚΤΗΡΙΣΜΟΥ - ΜΗ ΔΑΣΙΚΕΣ |
| ΑΝ | ΑΝΑΔΑΣΩΤΕΣ Η ΑΔΑΣΩΤΕΣ ΕΚΤΑΣΕΙΣ |
| ΑΛ | ΑΛΣΗ ΚΑΙ ΠΑΡΚΑ ΕΝΤΟΣ ΣΧΕΔΙΩΝ ΠΟΛΕΩΣ |

ΧΡΟΝΟΛΟΓΙΚΟ ΔΙΑΓΡΑΜΜΑ ΚΑΛΥΨΗΣ ΑΕΡΟΦΩΤΟΓΡΑΦΙΩΝ

Ελληνικό Γεωδαιτικό Σύστημα Αναφοράς 1987 (Ε.Γ.Σ.Α. '87)

Ελλειψοειδές αναφοράς GRS 80 (α = 6 378 137 m, 1/f = 298.257222101)

Προβολή: Εγκάρσια Μερκατορική

Κεντρικός Μεσημβρινός λο = 24° 00' 00" με Ko = 0.999600

Τεταμένη Κεντρικού Μεσημβρινού: +500 000.00 m

Γεωγραφικό Πλάτος Αναφοράς: 0° 00' 00"

ΣΥΝΤΑΞΗ:
ΑΝΑΔΟΧΟΣ ΟΜΙΚΡΟΝ Ε.Π.Ε.
ΕΛΕΓΧΟΣ ΧΑΡΤΩΝ ΤΜΗΜΑ ΔΑΣΙΚΩΝ ΧΑΡΤΟΓΡΑΦΗΣΕΩΝ ΝΟΜΟΥ ΠΙΕΡΙΑΣ
ΠΡΟΕΣΤΑΜΕΝΟΣ ΠΕΤΡΟΣ ΓΙΑΠΑΠΕΤΡΟΥ, Δρ Δασολόγος - Γεωβιβλιοκτήμων
ΚΩΝΣΤΑΝΤΙΝΟΣ ΓΑΛΑΝΟΣ, Δασολόγος
ΠΑΝΑΓΙΑΝΝΗΣ ΑΘΑΝΑΣΙΟΣ, Δασολόγος
ΠΑΝΑΓΙΩΤΗΣ ΤΑΒΟΥΚΤΣΗΣ, Τ.Ε. Εργ. Τοπογράφων
ΠΟΥΛΟΘΕΡΑ ΦΑΡΜΑΚΗ, Τ.Ε. Εργ. Δασικών Έργων

ΘΕΩΡΗΘΗΚΕ
ΚΑΤΕΡΙΝΗ
Δ/ΝΤΗΣ ΔΑΣΩΝ ΝΟΜΟΥ ΠΙΕΡΙΑΣ
ΜΑΥΡΙΚΙΟΣ ΚΕΡΤΙΟΣ
Δασολόγος

ΚΥΡΩΘΗΚΕ
με το εκ. 1170/ 07-02-2014
Ο ΓΕΝΙΚΟΣ ΓΡΑΜΑΤΕΑΣ
ΑΠΟΚΕΝΤΡΩΜΕΝΗΣ ΔΙΟΙΚΗΣΗΣ
Αλκιβιάδης Κωσταντίδης
(ηλεκτρονικά, κφρωτός, ενημ. υπογραφή)

ΕΘΝΙΚΟ ΤΥΠΟΓΡΑΦΕΙΟ
Για τεχνικούς λόγους στο σχεδιάγραμμα, από το ηλεκτρονικό αρχείο, έγινε σμίκρυνση κατά ποσοστό 31%

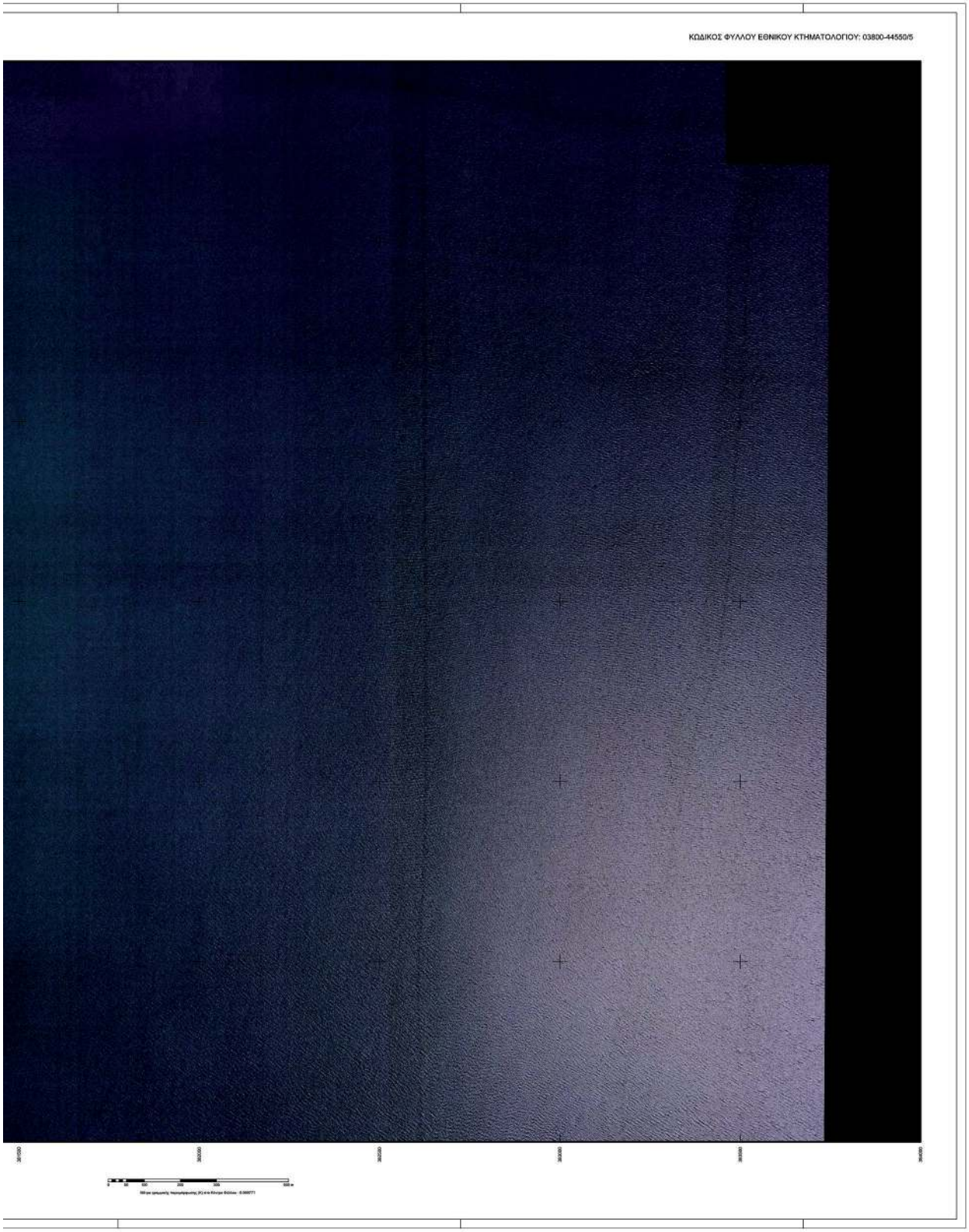
ΚΩΔΙΚΟΣ ΦΥΛΛΟΥ ΕΘΝΙΚΟΥ ΚΤΗΜΑΤΟΛΟΓΙΟΥ: 03800-44550/5

# ΕΘΝΙΚΟ ΤΥΠΟΓΡΑΦΕΙΟ

## ΕΦΗΜΕΡΙΣ ΤΗΣ ΚΥΒΕΡΝΗΣΕΩΣ

## ΤΙΜΗ ΠΩΛΗΣΗΣ ΦΥΛΛΩΝ ΤΗΣ ΕΦΗΜΕΡΙΔΑΣ ΤΗΣ ΚΥΒΕΡΝΗΣΕΩΣ

**Σε έντυπη μορφή:**

- Για τα Φ.Ε.Κ. από 1 έως 16 σελίδες σε 1 € προσαυξανόμενη κατά 0,20 € για κάθε επιπλέον οκτασέλιδο ή μέρος αυτού.
- Για τα φωτοαντίγραφα Φ.Ε.Κ. σε 0,15 € ανά σελίδα.

**Σε μορφή DVD/CD:**

| Τεύχος | Ετήσια έκδοση | Τριμηνιαία έκδοση | Μηνιαία έκδοση |
|---|---|---|---|
| **Α΄** | 150 € | 40 € | 15 € |
| **Β΄** | 300 € | 80 € | 30 € |
| **Γ΄** | 50 € | - | - |
| **Υ.Ο.Δ.Δ.** | 50 € | - | - |
| **Δ΄** | 110 € | 30 € | - |

| Τεύχος | Ετήσια έκδοση | Τριμηνιαία έκδοση | Μηνιαία έκδοση |
|---|---|---|---|
| **Α.Α.Π.** | 110 € | 30 € | - |
| **Ε.Β.Ι.** | 100 € | - | - |
| **Α.Ε.Δ.** | 5 € | - | - |
| **Δ.Δ.Σ.** | 200 € | - | 20 € |
| **Α.Ε.-Ε.Π.Ε.** | - | - | 100 € |

- Η τιμή πώλησης μεμονωμένων Φ.Ε.Κ. σε μορφή cd-rom από εκείνα που διατίθενται σε ψηφιακή μορφή και μέχρι 100 σελίδες, σε 5 € προσαυξανόμενη κατά 1 € ανά 50 σελίδες.

## ΕΤΗΣΙΕΣ ΣΥΝΔΡΟΜΕΣ Φ.Ε.Κ.

| Τεύχος | Έντυπη μορφή |
|---|---|
| **Α΄** | 225 € |
| **Β΄** | 320 € |
| **Γ΄** | 65 € |
| **Υ.Ο.Δ.Δ.** | 65 € |

| Τεύχος | Έντυπη μορφή |
|---|---|
| **Δ΄** | 160 € |
| **Α.Α.Π.** | 160 € |
| **Ε.Β.Ι.** | 65 € |
| **Α.Ε.Δ.** | 10 € |

| Τεύχος | Έντυπη μορφή |
|---|---|
| **Α.Ε.-Ε.Π.Ε.** | 2.250 € |
| **Δ.Δ.Σ.** | 225 € |
| **Α.Σ.Ε.Π.** | 70 € |
| **Ο.Π.Κ.** | - |

- Το τεύχος Α.Σ.Ε.Π. (έντυπη μορφή) θα αποστέλλεται σε συνδρομητές ταχυδρομικά, με την επιβάρυνση των 70 €, ποσό το οποίο αφορά τα ταχυδρομικά έξοδα.

- Η καταβολή γίνεται σε όλες τις Δημόσιες Οικονομικές Υπηρεσίες (Δ.Ο.Υ.). Το πρωτότυπο διπλότυπο (έγγραφο αριθμ. πρωτ. 9067/28.2.2005 2η Υπηρεσία Επιτρόπου Ελεγκτικού Συνεδρίου) με φροντίδα των ενδιαφερομένων, πρέπει να αποστέλλεται ή να κατατίθεται στο Εθνικό Τυπογραφείο (Καποδιστρίου 34, Τ.Κ. 104 32 Αθήνα).
- Σημειώνεται ότι φωτοαντίγραφα διπλοτύπων, ταχυδρομικές Επιταγές για την εξόφληση της συνδρομής, δεν γίνονται δεκτά και θα επιστρέφονται.
- Οι οργανισμοί τοπικής αυτοδιοίκησης, τα νομικά πρόσωπα δημοσίου δικαίου, τα μέλη της Ένωσης Ιδιοκτητών Ημερησίου Τύπου Αθηνών και Επαρχίας, οι τηλεοπτικοί και ραδιοφωνικοί σταθμοί, η Ε.Σ.Η.Ε.Α, τα τριτοβάθμια συνδικαλιστικά όργανα και οι τριτοβάθμιες επαγγελματικές ενώσεις δικαιούνται έκπτωσης πενήντα τοις εκατό (50%) επί της ετήσιας συνδρομής.
- Το ποσό υπέρ ΤΑ.Π.Ε.Τ. (5% επί του ποσού συνδρομής), καταβάλλεται ολόκληρο (Κ.Α.Ε. 3512) και υπολογίζεται πριν την έκπτωση.
- Στην Ταχυδρομική συνδρομή του τεύχους Α.Σ.Ε.Π. δεν γίνεται έκπτωση.

**Πληροφορίες για δημοσιεύματα που καταχωρίζονται στα Φ.Ε.Κ. στο τηλ.: 210 5279000.**
**Φωτοαντίγραφα παλαιών Φ.Ε.Κ.: τηλ.: 210 8220885.**

**Τα φύλλα όλων των τευχών της Εφημερίδας της Κυβερνήσεως διατίθενται δωρεάν σε ηλεκτρονική μορφή από την ιστοσελίδα του Εθνικού Τυπογραφείου (www.et.gr)**

**Ηλεκτρονική Διεύθυνση: http://www.et.gr - e-mail: webmaster.et@et.gr**

**ΟΙ ΥΠΗΡΕΣΙΕΣ ΕΞΥΠΗΡΕΤΗΣΗΣ ΠΟΛΙΤΩΝ ΛΕΙΤΟΥΡΓΟΥΝ ΚΑΘΗΜΕΡΙΝΑ ΑΠΟ 08:00 ΜΕΧΡΙ 13:30**

*04001052403140052*

**ΑΠΟ ΤΟ ΕΘΝΙΚΟ ΤΥΠΟΓΡΑΦΕΙΟ**
ΚΑΠΟΔΙΣΤΡΙΟΥ 34 * ΑΘΗΝΑ 104 32 * ΤΗΛ. 210 52 79 000 * FAX 210 52 21 004