Signature Not Verified
Digitally signed by THEODOROS MOUMOURIS
Date: 2014.07.18 10:05:26 EEST
Reason: Signed PDF (embedded)
Location: Athens, Ethniko Typografio

ΕΦΗΜΕΡΙΣ ΤΗΣ ΚΥΒΕΡΝΗΣΕΩΣ

ΤΗΣ ΕΛΛΗΝΙΚΗΣ ΔΗΜΟΚΡΑΤΙΑΣ

ΤΕΥΧΟΣ ΤΕΤΑΡΤΟ **Αρ. Φύλλου 311**

10 Ιουλίου 2014

ΑΠΟΦΑΣΕΙΣ

Αριθμ. Φ.2189/2453/14

Επικύρωση καθορισμού οριογραμμών του ρέματος Βρυσάκι στη Δημοτική ενότητα Αγ. Στεφάνου του Δήμου Διονυσίου, συνολικού μήκους 2300 μ.

Ο ΓΕΝΙΚΟΣ ΓΡΑΜΜΑΤΕΑΣ
ΑΠΟΚΕΝΤΡΩΜΕΝΗΣ ΔΙΟΙΚΗΣΗΣ ΑΤΤΙΚΗΣ

Έχοντας υπόψη:

1. Τις διατάξεις των άρθρων 5, 6 και 8 του Ν. 3200/1955 «Περί Διοικητικής Αποκέντρωσης».

2. Τις διατάξεις του Ν. 2853/16-7-1922 «Περί υδραυλικών εν γένει έργων και αστυνομεύσεως των Δημοσίων Υδάτων», όπως αυτές τροποποιήθηκαν με τις αντίστοιχες του Ν.Δ. 10/29.12.1923 και κωδικοποιήθηκαν από τις διατάξεις του Π.Δ. 18/21.3.1924, (ΦΕΚ 61 Α΄).

3. Τις διατάξεις της με αριθμ. 3046/304/03-02-1989 απόφασης του Αναπληρωτή Υπουργού Περιβάλλοντος Χωροταξίας και Δημοσίων Έργων: «Κτιριοδομικός Κανονισμός» και ειδικότερα τις διατάξεις του άρθρου 6 αυτού σχετικά με τη δόμηση κοντά σε ρέματα, όπως ισχύει σήμερα.

4. Τις οικίες διατάξεις του Ν. 2508/1997 (ΦΕΚ 124 Α΄/13.6.1997): «Βιώσιμη Οικιστική Ανάπτυξη των πόλεων και οικισμών της χώρας και άλλες διατάξεις».

5. Τις οικίες διατάξεις του Ν. 2690/1999 (ΦΕΚ 45 Α΄/1999): «Κύρωση Κώδικα Διοικητικής Διαδικασίας και άλλες διατάξεις».

6. Το Ν. 1650/1986 «Για την προστασία του περιβάλλοντος» (ΦΕΚ 160 Α΄/18-10-1986), όπως τροποποιήθηκε από το άρθρο 5 του Ν. 3010/2002 «Εναρμόνιση του Ν. 1650/1986 με τις οδηγίες 97/11 Ε.Ε. και 96/61 Ε.Ε., διαδικασία οριοθέτησης και ρυθμίσεις θεμάτων για τα υδατορέματα και άλλες διατάξεις» (ΦΕΚ 91 Α΄/25-4-2002) «Εναρμόνιση του Ν. 1650/ 1986 με τις οδηγίες 97/11 Ε.Ε. και 96/61 Ε.Ε.», και το Ν. 4014/2011(ΦΕΚ 209 Α΄/2011) «Περιβαλλοντική αδειοδότηση έργων και δραστηριοτήτων .....», όπως ισχύουν.

7. Τις διατάξεις του Ν. 3852/2010 «Νέα Αρχιτεκτονική της Αυτοδιοίκησης και της Αποκεντρωμένης Διοίκησης - Πρόγραμμα Καλλικράτης (ΦΕΚ 87/Α΄/2010).

8. Το Ν. 4258/2014 Διαδικασία Οριοθέτησης και ρυθμίσεις θεμάτων για τα υδατορέματα (ΦΕΚ/94/Β΄/2014).

9. Την μελέτη, και τα οριζοντιογραφικά διαγράμματα καθορισμού των οριογραμμών των ρεμάτων, τα οποία συντάχθηκαν τον Νοέμβριο του 2006 από το γραφείο μελετών Υδροεξυγιαντική Λάζαρος Σ. Λαζαρίδης και ΣΙΑ ΕΕ. και ελέγχθηκαν και θεωρήθηκαν στις 23.7.2008 από την Δ/νση Τεχνικών Υπηρεσιών της Νομαρχιακής Αυτοδιοίκησης Ανατολικής Αττικής.

10. Το με αριθ. 10967/25-4-2014 έγγραφο της Δ/νσης τεχνικών υπηρεσιών του Δήμου Διονύσου.

11. Την σύμφωνη γνώμη του Δημοτικού Συμβουλίου του πρώην Δήμου Αγ. Στεφάνου Αττικής για έγκριση των οριογραμμών του ρέματος Βρυσάκι και Αγ. Στεφάνου όπως διατυπώθηκε στην υπ' αριθμ. 110/23-7-2009 απόφασή της.

12. Την με αριθμ. πρωτ. 172500/18-12-2013 (ΑΔΑ:ΒΛΓΚΟ-2ΣΜ) απόφαση του Υπουργού Περιβάλλοντος Ενέργειας και Κλιματικής Αλλαγής γιά την Έγκριση Περιβαλλοντικών Όρων του έργου «Δίκτυο όμβριων υδάτων και έργων διευθέτησης ρέματος Βρυσάκι στη Δ.Ε. Αγ. Στεφάνου Δήμου Διονύσου Αττικής».

13. Το με αρ πρωτ. Δ7β/οικ. 531Φ.(Κ.Σ.Ε)/20-03-2014 απόφαση περί έγκρισης του 85ου/18-2-2014 πρακτικού της κεντρικής συντονιστικής επιτροπής, (Κ.Σ.Ε.) του άρθρου 140 του Νόμου 4070/2012 για την δυνατότητα ανάθεσης εκπόνησης μελετών και την κατασκευή έργων αντιπλημμυρικής προστασίας της Αττικής, αποφασίζουμε:

«Την Επικύρωση του καθορισμού των οριογραμμών του ρέματος Βρυσάκι στη Δημοτική ενότητα Αγ. Στεφάνου του Δήμου Διονυσίου», με συνολικό μήκος 2.300 μέτρα περίπου όπως αυτές αποτυπώνονται στα οριζοντιογραφικά διαγράμματα 0-21 και 0-22 της υδραυλικής μελέτης.

Οι οριογραμμές του ρέματος Βρυσάκι στη Δημοτική ενότητα Αγ. Στεφάνου καθορίζονται από τις συντεταγμένες των κορυφών της πολυγωνικής γραμμής οριζομένων από τα σημεία 1, 2, 3,... 188, είναι εξαρτημένες από το γεωδαιτικό σύστημα ΕΓΣΑ 87 και αναγράφονται στο υπόμνημα των διαγραμμάτων αυτών.

Η μελέτη συντάχθηκε από το γραφείο μελετών Λάζαρος Σ. Λαζαρίδης και ΣΙΑ ΕΕ, και τα οριζοντιογραφικά διαγράμματα 0-21 και 0-22 αποτελούν αναπόσπαστο μέρος της απόφασης αυτής.

Τα σχέδια της μελέτης ελέχθησαν και θεωρήθηκαν στις 23.7.2008 από την Δ/νση Τεχνικών Υπηρεσιών της Νομαρχιακής Αυτοδιοίκησης Ανατολικής Αττικής.

Η παρούσα απόφαση ισχύει μόνον για την οριοθέτηση του αναφερομένου ρέματος και δεν αφορά οποιοδήποτε έργο επ' αυτού και για το οποίο θα πρέπει να τηρηθούν αυστηρά οι διαδικασίες της με αριθμ. Η.Π. 1104/703/Φ104/14.3.2003 (ΦΕΚ 332/Β΄/20.3.2003) κοινή υπουργική απόφαση «διαδικασία Π.Π.Ε.Α. και Ε.Π.Ο. σύμφωνα με το άρθρο 4 του Ν. 1650/1986 όπως αντικαταστάθηκε με το άρθρο 2 του Ν. 3010/2002..».

Η ισχύς της απόφασης αυτής αρχίζει από την δημοσίευσή της στην Εφημερίδα της Κυβερνήσεως.

Η απόφαση αυτή μαζί με τα συνημμένα οριζοντιογραφικά διαγράμματα καθορισμού των οριογραμμών, να δημοσιευθούν στην Εφημερίδα της Κυβερνήσεως.

Αθήνα, 27 Ιουνίου 2014

Ο Γενικός Γραμματέας
Αποκεντρωμένης Διοίκησης
ΕΜΜΑΝΟΥΗΛ ΑΓΓΕΛΑΚΑΣ

ΕΘΝΙΚΟ ΤΥΠΟΓΡΑΦΕΙΟ
Για τεχνικούς λόγους στο σχεδιάγραμμα, έγινε σμίκρυνση, κατά ποσοστό 32%

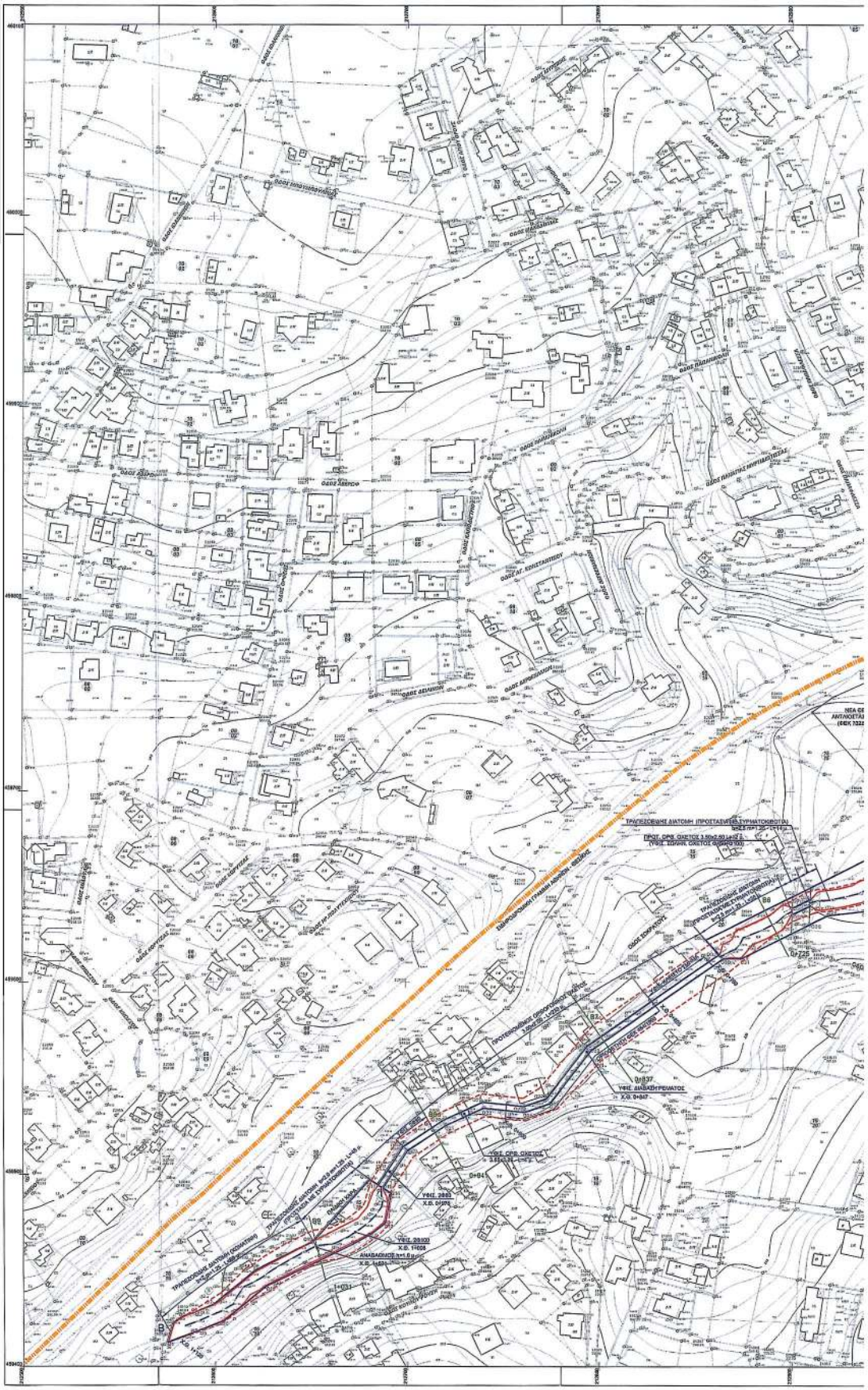

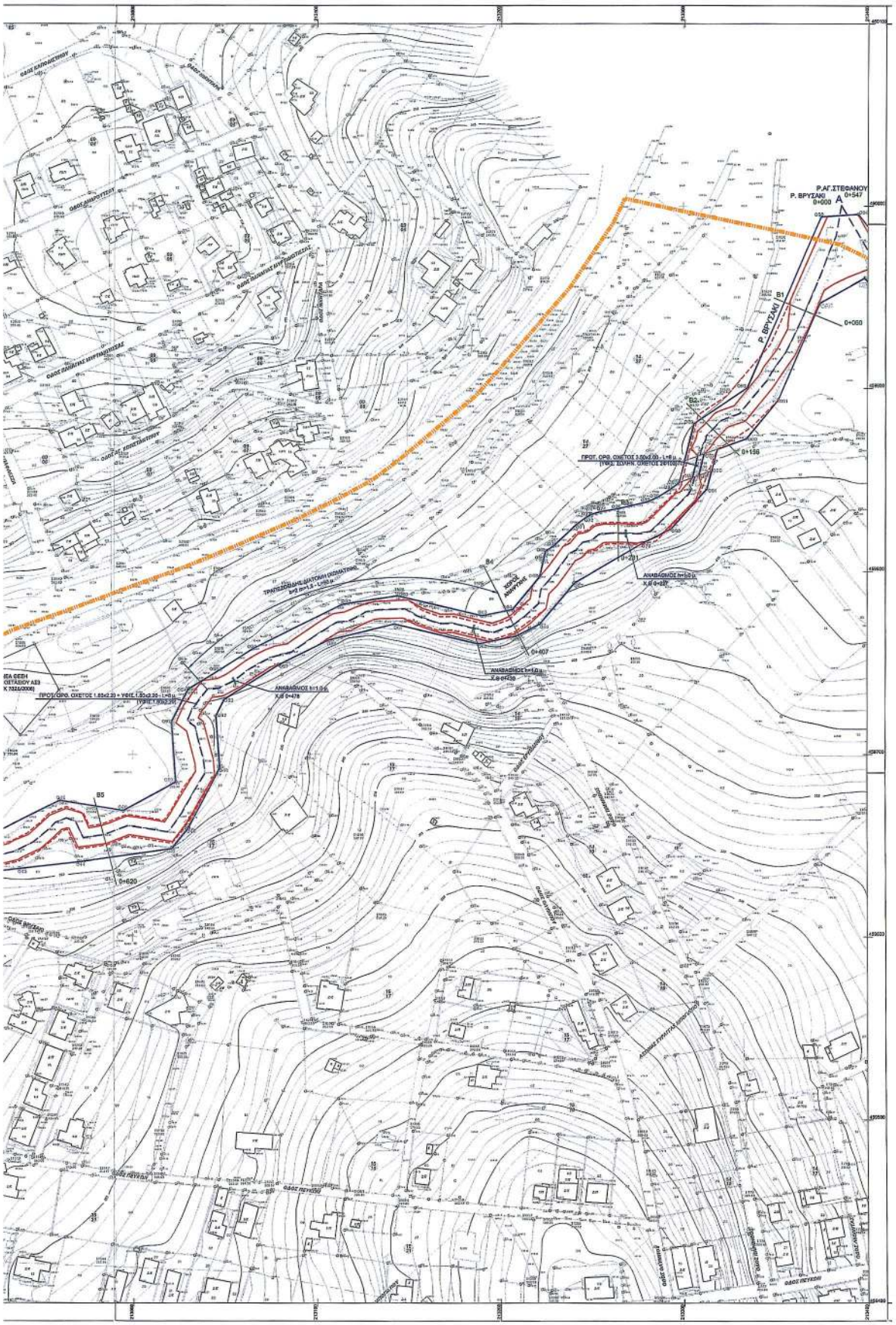
Ρ.ΑΓ.ΣΤΕΦΑΝΟΥ
Ρ. ΒΡΥΣΑΚΙ
0+547
0+600
A
Ρ. ΒΡΥΣΑΚΙ
B1
0+050
B2
0+136
B3
0+201
B4
0+407
B5
0+620

ΥΠΟΜΝΗΜΑ

ΓΡΑΜΜΕΣ ΟΡΙΟΘΕΤΗΣΗΣ

ΓΡΑΜΜΕΣ ΠΛΗΜΜΥΡΑΣ Τ=50 ΕΤΗ

ΓΡΑΜΜΕΣ ΠΛΗΜΜΥΡΑΣ Τ=50 ΕΤΗ ΥΦΙΣΤΑΜΕΝΗΣ ΚΑΤΑΣΤΑΣΗΣ

ΑΞΟΝΑΣ ΡΕΜΑΤΟΣ

ΟΧΘΕΣ ΡΕΜΑΤΟΣ

A1 0+000 ΟΝΟΜΑΣΙΑ, ΧΙΛΙΟΜΕΤΡΙΚΗ ΘΕΣΗ ΔΙΑΤΟΜΗΣ

ΟΡΙΟ Β' ΠΟΛΕΟΔΟΜΙΚΗΣ ΕΝΟΤΗΤΑΣ

ΣΥΝΤΕΤΑΓΜΕΝΕΣ ΟΡΙΟΓΡΑΜΜΩΝ

Α/Α	ΣΥΣΤΗΜΑ ΤΡΙΩΝ ΜΟΙΡΩΝ ΥΠΕΚΔΑΣΕ X	Y	ΒΓΣΑ '87 X87	Y87
Ο1	213876.16	459412.80	467722.998	4221395.808
Ο2	213878.20	459432.85	467736.068	4221302.847
Ο3	213853.84	459425.79	467730.318	4221303.773
Ο4	213868.84	459439.83	467736.621	4221311.899
Ο5	213892.52	459416.71	467746.413	4221332.664
Ο6	213904.40	459423.73	467752.344	4221337.847
Ο7	213899.27	459439.39	467747.162	4221316.320
Ο8	213907.53	459436.12	467750.440	4221323.923
Ο9	213920.01	459455.92	467758.852	4221323.873
Ο10	213928.78	459441.37	467774.213	4221328.418
Ο11	213933.94	459464.96	467766.918	4221318.744
Ο12	213933.41	459468.73	467768.891	4221312.401
Ο13	213958.01	459474.05	467808.207	4221315.278
Ο14	213991.74	459493.33	467839.764	4221312.902
Ο15	213987.58	459493.06	467835.816	4221316.705
Ο16	213993.03	459497.46	467838.869	4221311.124
Ο17	213993.04	459496.89	467833.905	4221318.342
Ο18	213987.98	459514.54	467846.996	4221308.147
Ο19	213995.13	459513.38	467848.268	4221305.461
Ο20	212118.57	459528.32	467855.863	4221411.850
Ο21	212139.29	459528.68	467865.405	4221408.226
Ο22	212140.05	459434.70	467897.912	4221318.200
Ο23	212130.54	459337.70	467897.718	4221425.224
Ο24	212181.19	459336.58	467928.314	4221418.308
Ο25	212181.83	459332.52	467918.403	4221418.828
Ο26	212174.59	459337.07	467932.355	4221426.437
Ο27	212172.08	459335.61	467931.033	4221423.552
Ο28	212183.76	459368.08	467941.999	4221418.991
Ο29	212183.83	459364.48	467944.072	4221417.763
Ο30	212264.55	459512.56	468013.271	4221408.622
Ο31	212274.48	459512.65	468022.529	4221409.502
Ο32	212282.62	459514.77	468011.199	4221407.947
Ο33	212283.34	459532.35	468004.143	4221395.257
Ο34	212301.90	459543.39	468049.952	4221389.241
Ο35	212301.21	459528.13	468048.653	4221392.384
Ο36	212401.04	459533.69	468049.472	4221318.945
Ο37	212300.37	459525.78	468048.972	4221398.749
Ο38	212299.69	459530.44	468058.214	4221313.370
Ο39	212510.18	459533.19	468067.600	4221318.060
Ο40	212510.38	459540.33	468058.724	4221323.050
Ο41	212510.44	459543.77	468058.685	4221325.554
Ο42	212510.74	459549.94	468058.212	4221328.962
Ο43	212587.66	459607.28	468098.350	4221365.132
Ο44	212670.19	459541.03	468118.581	4221323.773
Ο45	212669.79	459534.63	468108.316	4221327.390
Ο46	212664.38	459518.13	468143.390	4221351.760
Ο47	212631.22	459548.26	468168.760	4221333.903
Ο48	212629.69	459553.22	468178.460	4221341.756
Ο49	212647.32	459558.71	468185.888	4221375.264
Ο50	212653.41	459564.91	468171.860	4221387.479
Ο51	212821.61	459717.88	468169.661	4221603.447
Ο52	212845.16	459721.18	468193.015	4221603.663
Ο53	212849.71	459720.08	468183.391	4221612.387
Ο54	212830.16	459733.74	468178.884	4221616.315
Ο55	212847.27	459745.52	468195.382	4221620.690
Ο56	212895.33	459787.08	468214.062	4221640.272
Ο57	212879.80	459745.25	468228.422	4221631.630
Ο58	212906.23	459762.53	468255.095	4221644.535
Ο59	212914.54	459762.15	468252.863	4221664.416
Ο60	212945.64	459785.74	468292.059	4221668.914
Ο61	212942.21	459771.32	468293.995	4221683.634
Ο62	212987.76	459790.03	468339.498	4221692.598
Ο63	213000.80	459779.85	468339.874	4221687.557
Ο64	213006.60	459779.21	468355.330	4221681.339
Ο65	213006.90	459784.83	468357.846	4221688.522
Ο66	213022.81	459791.57	468370.772	4221693.016
Ο67	213040.72	459793.63	468383.545	4221675.581
Ο68	213021.90	459787.15	468370.100	4221679.084
Ο69	213024.99	459811.91	468370.972	4221683.060
Ο70	213035.22	459813.91	468376.129	4221683.017
Ο71	213043.24	459820.67	468381.153	4221727.934
Ο72	213047.61	459820.66	468386.844	4221711.887
Ο73	213050.00	459831.22	468384.897	4221713.058
Ο74	213054.74	459832.64	468403.680	4221714.454
Ο75	213064.48	459834.38	468403.383	4221718.114
Ο76	213076.24	459835.87	468416.185	4221717.448
Ο77	213088.44	459839.68	468429.350	4221719.654
Ο78	213095.80	459840.83	468434.706	4221722.237
Ο79	213277.69	459918.44	468426.972	4221807.199
Ο80	213283.33	459922.22	468432.131	4221804.809
Ο81	213312.68	459945.52	468481.642	4221723.664
Ο82	213322.79	459944.85	468441.787	4221729.555
Ο83	213297.80	459946.53	468446.477	4221733.318
Ο84				
Ο85	213315.21	459954.94	468434.232	4221735.574
Ο86				
Ο87	213318.19	459966.65	468487.317	4221749.272
Ο88	213330.45	459965.25	468490.492	4221741.227
Ο89	213336.71	459980.74	468484.783	4221762.396
Ο90	213334.28	459972.45	468483.346	4221754.001
Ο91	213351.32	459993.61	468500.420	4221775.183
Ο92	213347.66	459990.44	468493.785	4221781.992
Ο93	213374.83	459994.56	468523.930	4221805.496
Ο94	213394.69	459995.44	468541.699	4221815.784

Α/Α	ΣΥΣΤΗΜΑ ΤΡΙΩΝ ΜΟΙΡΩΝ ΥΠΕΚΔΑΣΕ X	Y	ΒΓΣΑ '87 X87	Y87
Ο95	213374.69	459995.56	468533.299	4221827.830
Ο96	213432.33	459993.45	468571.344	4221811.707
Ο97	213432.65	459994.98	468594.285	4221806.234
Ο98	213481.81	459993.77	468610.982	4221774.848
Ο99	213485.66	459976.98	468616.098	4221760.121
Ο100				
Ο101				
Ο102	213493.88	459970.18	468622.693	4221751.269
Ο103	213496.81	459970.43	468615.016	4221751.268
Ο104				
Ο105				
Ο106	213496.70	459984.87	468633.716	4221718.070
Ο107	213496.71	459991.11	468637.683	4221742.305
Ο108	213517.83	459991.72	468655.436	4221692.748
Ο109	213535.70	459992.78	468674.535	4221701.761
Ο110	213534.19	459970.98	468697.132	3221685.161
Ο111	213533.83	459954.23	468707.615	4221685.261
Ο112	213532.87	459783.62	468691.288	4221684.918
Ο113	213516.65	459783.51	468684.386	4221684.481
Ο114	213555.53	459747.71	468692.124	4221625.655
Ο115	213558.78	459755.93	468684.255	4221628.868
Ο116	213634.71	459746.68	468663.278	4221637.894
Ο117				
Ο118				
Ο119	213646.47	459736.10	468697.640	4221617.055
Ο120	213648.51	459725.93	468695.044	4221616.963
Ο121				
Ο122				
Ο123	213633.76	459738.86	468641.328	4221616.963
Ο124	213627.83	459768.11	468676.370	4221618.135
Ο125	213542.70	459793.82	468601.172	4221633.301
Ο126	213501.60	459805.34	468565.655	4221649.329
Ο127	213537.39	459861.39	468646.835	4221643.399
Ο128	213543.30	459855.60	468651.503	4221613.987
Ο129				
Ο130	213558.68	459861.39	468703.809	4221633.348
Ο131	213557.66	459839.39	468703.321	4221616.383
Ο132				
Ο133	213547.84	459835.10	468699.208	4221611.187
Ο134	213537.87	459844.85	468736.658	4221603.624
Ο135	213592.86	459879.65	468740.662	4221603.531
Ο136	213601.40	459876.70	468745.171	4221407.387
Ο137	213636.86	459866.70	468774.128	4221400.812
Ο138	213612.87	459832.70	468804.803	4221423.387
Ο139	213615.53	459845.74	468803.223	4221426.841
Ο140	213618.84	459824.22	468796.548	4221426.618
Ο141	213601.88	459841.19	468816.612	4221431.984
Ο142	213639.20	459867.41	468816.227	4221316.343
Ο143	213621.74	459837.90	468835.558	4221355.772
Ο144	213628.83	459863.71	468876.718	4221354.487
Ο145	213617.93	459862.34	468876.709	4221353.039
Ο146	213615.13	459858.33	468882.838	4221353.345
Ο147	213625.71	459856.03	468873.457	4221335.784
Ο148	213625.93	459845.80	468873.301	4221331.485
Ο149	213615.28	459850.83	468882.403	4221331.247
Ο150	213615.43	459836.80	468903.307	4221318.410
Ο151	213625.33	459842.75	468903.571	4221310.571
Ο152	213638.14	459839.37	468777.797	4221311.057
Ο153	213643.82	459815.27	468791.433	4221291.025
Ο154	213628.24	459809.18	468773.354	4221293.993
Ο155	213628.81	459806.70	468783.148	4221284.477
Ο156	213642.63	459799.40	468790.139	4221275.159
Ο157	213651.22	459800.70	468798.319	4221276.429
Ο158	213648.53	459773.82	468795.571	4221254.588
Ο159	213667.48	459783.70	468814.604	4221264.385
Ο160	213671.43	459828.37	468818.660	4221260.060
Ο161	213658.87	459823.14	468824.154	4221263.074
Ο162	213668.12	459858.90	468813.318	4221176.943
Ο163	213668.87	459859.40	468813.864	4221176.132
Ο164	213672.84	459896.30	468816.768	4221167.202
Ο165	213658.53	459891.30	468828.803	4221163.375
Ο166	213704.31	459952.90	468871.168	4221073.634
Ο167	213692.87	459953.41	468883.793	4221064.087
Ο168	213688.87	459963.68	468882.752	4221073.784
Ο169	213693.09	459947.78	468882.430	4221038.448
Ο170	213714.08	459948.85	468891.651	4221033.353
Ο171	213723.47	459965.91	468910.243	4221041.184
Ο172	213724.84	459983.01	468911.301	4221051.083
Ο173	213698.25	459983.35	468947.541	4221041.083
Ο174	213673.03	459974.94	468918.849	4221064.664
Ο175	213681.09	459973.03	468937.877	4221023.080
Ο176	213668.23	459963.94	468953.337	4221041.380
Ο177	213678.94	459957.93	468976.919	4221038.341
Ο178	213682.37	459943.31	468978.997	4221023.015
Ο179	213658.08	459955.12	468974.849	4220965.914
Ο180	213667.51	459950.03	468984.055	4220962.786
Ο181	213681.08	459976.09	468997.348	4220984.687
Ο182	213684.03	459983.20	468911.432	4220984.376
Ο183	213692.90	459992.80	468799.203	4220993.648
Ο184	213694.18	459991.87	468819.941	4220993.784
Ο185	213614.04	459992.12	468798.450	4220991.082
Ο186	213618.58	459991.44	468804.403	4220993.003
Ο187	213655.91	459919.91	468706.261	4220999.871
Ο188	213913.68	459918.28	468708.921	4220997.208

ΕΛΕΓΧΘΗΚΕ
Ημερομηνία 23/7/2008
Ο Μηχανικός

Θεοφανοπουλος Θεοφανης
Αχρονόμος Τοπογράφος
Μηχανικός

ΝΟΜΑΡΧΙΑΚΗ ΑΥΤΟΔΙΟΙΚΗΣΗ
ΑΝΑΤΟΛΙΚΗΣ ΑΤΤΙΚΗΣ
ΔΙΝΣΗ ΤΕΧΝΙΚΩΝ ΥΠΗΡΕΣΙΩΝ
ΘΕΩΡΗΘΗΚΕ
Πολύνε... 23/7/2008
Ο Προϊστάμενος

ΕΛΛΗΝΙΚΗ ΔΗΜΟΚΡΑΤΙΑ
ΠΕΡΙΦΕΡΕΙΑ ΑΝΑΤΟΛΙΚΗΣ ΑΤΤΙΚΗΣ
ΔΗΜΟΣ ΑΓΙΟΥ ΣΤΕΦΑΝΟΥ

ΜΕΛΕΤΗ ΚΑΘΟΡΙΣΜΟΥ ΟΡΙΟΓΡΑΜΜΩΝ
ΡΕΜΑΤΩΝ ΠΕΡΙΟΧΗΣ Β' ΠΟΛΕΟΔΟΜΙΚΗΣ ΕΝΟΤΗΤΑΣ,
ΠΡΟΩΘΗΣΗΣ ΣΧΕΔΙΟΥ Β ' Π.Ε.

ΜΕΛΕΤΗΤΗΣ: ΥΔΡΟΕΞΥΓΙΑΝΤΙΚΗ Α.Τ. ΛΑΖΑΡΙΔΗΣ & ΣΙΑ Ε.Ε.
ΣΥΜΒΟΥΛΟΙ - ΜΗΧΑΝΙΚΟΙ
ΓΕΝ. ΓΡΑΜΜΑΤΕΑ Α.Δ.Α.
Ο ΕΙΣΗΓΗΤΗΣ
Π. ΜΙΛΙΟΣ
Ο ΠΡΟΪΣΤΑΜΕΝΟΣ
ΔΗΜΟΤΙΚΗΣ ΟΔΟΥ

ΟΡΙΖΟΝΤΙΟΓΡΑΦΙΑ ΟΡΙΟΘΕΤΟΥΜΕΝΩΝ ΤΜΗΜΑΤΩΝ -
Ρ. ΒΡΥΣΑΚΙ

ΓΙΑ ΤΟ ΜΕΛΕΤΗΤΗ
ΛΑΖ. Σ. ΛΑΖΑΡΙΔΗΣ

ΚΛΙΜΑΚΑ : 1:1.000

ΑΡΙΘΜΟΣ ΣΧΕΔΙΟΥ : Ο - 2.1

ΝΟΕΜΒΡΙΟΣ 2006

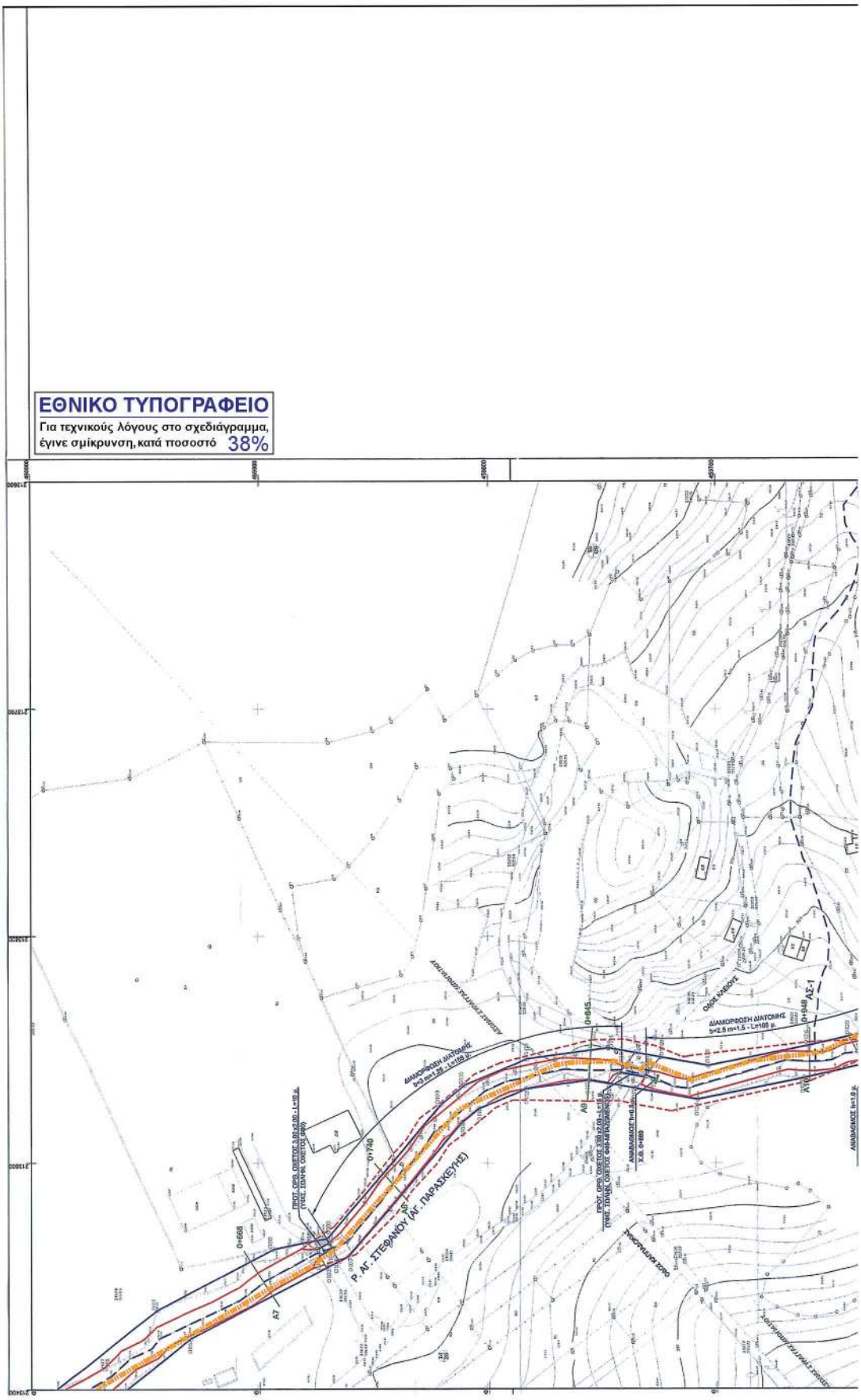
ΕΘΝΙΚΟ ΤΥΠΟΓΡΑΦΕΙΟ
Για τεχνικούς λόγους στο σχεδιάγραμμα, έγινε σμίκρυνση, κατά ποσοστό 38%
Ρ. ΑΓ. ΣΤΕΦΑΝΟΥ (ΑΓ. ΠΑΡΑΣΚΕΥΗ)
ΔΙΑΜΟΡΦΩΣΗ ΔΙΑΤΟΜΗΣ
ΟΔΟΣ ΚΑΒΟΥΣ
ΟΔΟΣ ΚΟΥΤΣΟΥΡΑΣ
ΑΣΤΙΚΗ ΕΚΤΑΣΗ ΖΩΟΠΗΓΗΣ
Α7
Α8
Α9
Α10
ΑΣ-1
0+668
0+740
0+915
0+948

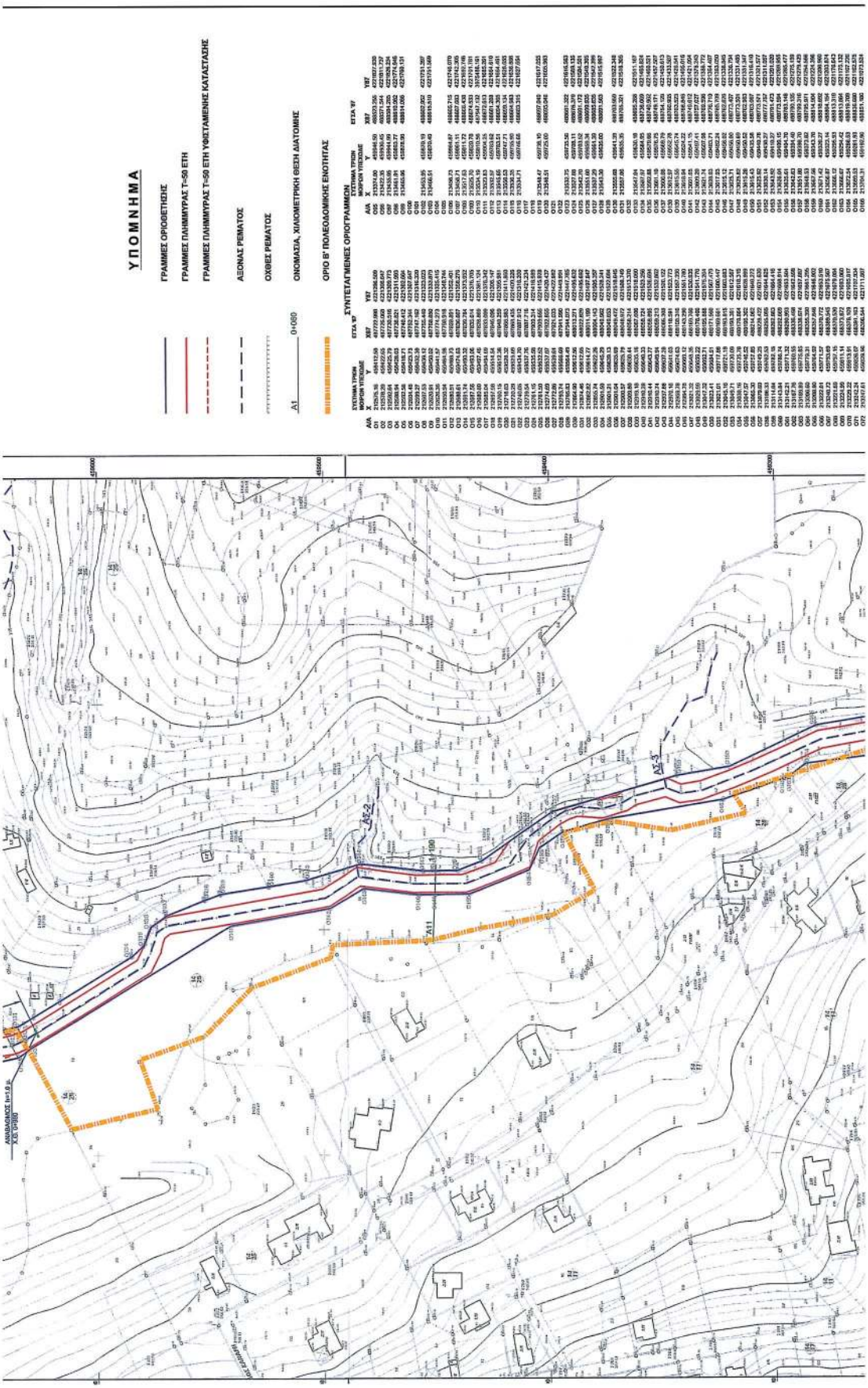
ΥΠΟΜΝΗΜΑ
ΓΡΑΜΜΕΣ ΟΡΙΟΘΕΤΗΣΗΣ
ΓΡΑΜΜΕΣ ΠΛΗΜΜΥΡΑΣ Τ=50 ΕΤΗ
ΓΡΑΜΜΕΣ ΠΛΗΜΜΥΡΑΣ Τ=50 ΕΤΗ ΥΦΙΣΤΑΜΕΝΗΣ ΚΑΤΑΣΤΑΣΗΣ
ΑΞΟΝΑΣ ΡΕΜΑΤΟΣ
ΟΧΘΕΣ ΡΕΜΑΤΟΣ
Δ1 0+060 ΟΝΟΜΑΣΙΑ, ΧΙΛΙΟΜΕΤΡΙΚΗ ΘΕΣΗ ΔΙΑΤΟΜΗΣ
ΟΡΙΟ Β' ΠΟΛΕΟΔΟΜΙΚΗΣ ΕΝΟΤΗΤΑΣ
ΣΥΝΤΕΤΑΓΜΕΝΕΣ ΟΡΙΟΓΡΑΜΜΩΝ
ΑΑ X Y ΧΕΖ ΕΤΑΣ 87 ΣΥΣΤΗΜΑ ΤΡΙΩΝ ΜΟΡΙΩΝ ΥΠΕΧΩΔΕ
Δ5-2
Δ5-3
Δ11
Δ11-100

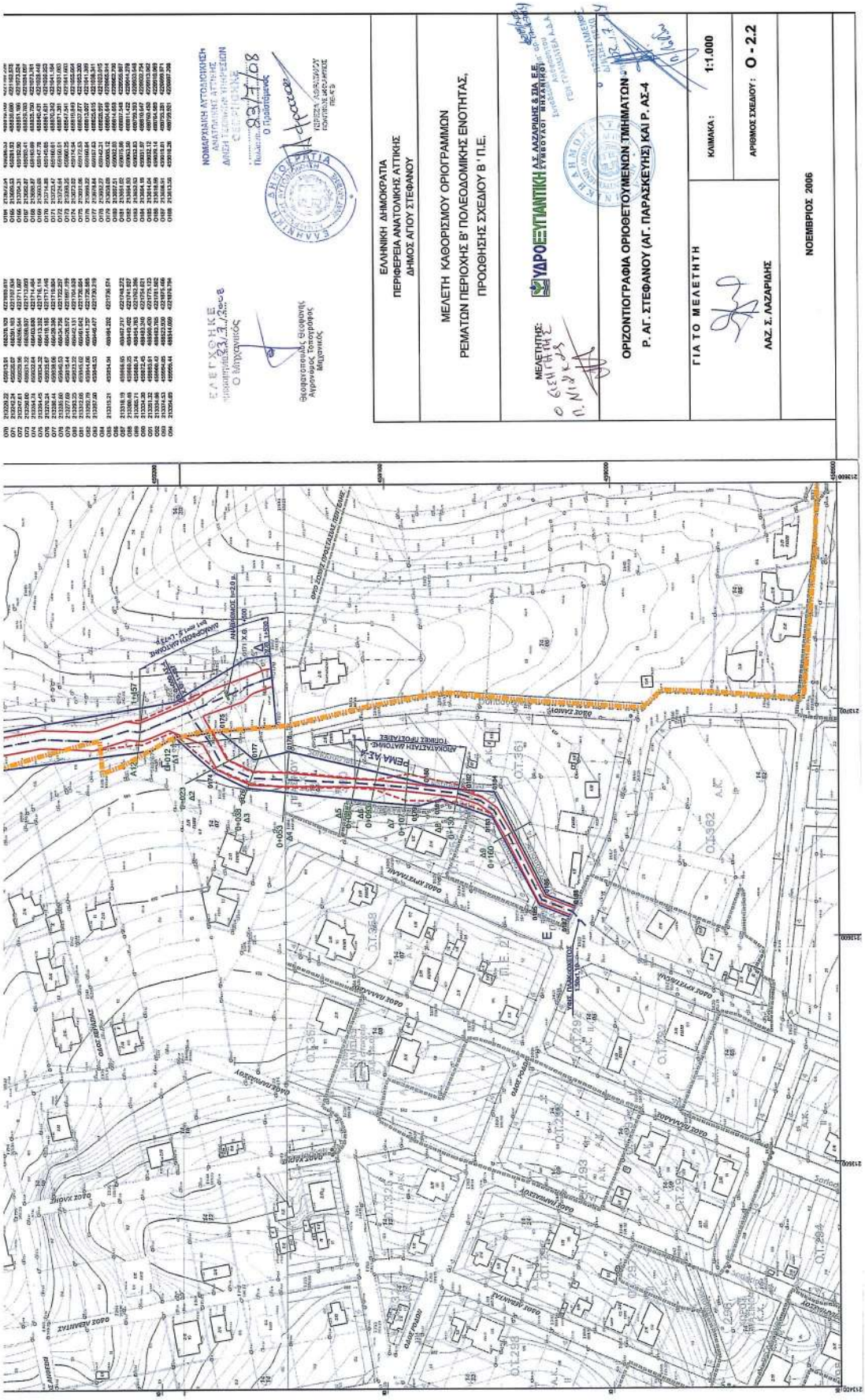

ΑΠΟ ΤΟ ΕΘΝΙΚΟ ΤΥΠΟΓΡΑΦΕΙΟ
ΚΑΠΟΔΙΣΤΡΙΟΥ 34 * ΑΘΗΝΑ 104 32 * ΤΗΛ. 210 52 79 000 * FAX 210 52 21 004
04003111007140008