



ΕΦΗΜΕΡΙΣ ΤΗΣ ΚΥΒΕΡΝΗΣΕΩΣ

ΤΗΣ ΕΛΛΗΝΙΚΗΣ ΔΗΜΟΚΡΑΤΙΑΣ

ΤΕΥΧΟΣ ΤΕΤΑΡΤΟ

Αρ. Φύλλου 31

24 Μαρτίου 2015

ΠΕΡΙΕΧΟΜΕΝΑ

ΑΠΟΦΑΣΕΙΣ

- Κήρυξη ως αναδασωτέας έκτασης εμβαδού 778.440,83 τ.μ. στη θέση «Χαϊδαρλή» περιφέρειας Τ.Κ. Φυλάκης Δήμου Αλμυρού, Π.Ε. Μαγνησίας..... 1
- Μερική ανάκληση της υπ' αριθμ. 117633/15-12-1920 (ΦΕΚ 75/τ. Β' /3-12-1920) Πράξεως του Υπ. Γεωργίας περί κήρυξης δασωτέας έκτασης 28.026 τ.μ. στη θέση «Καμένα Αλώνια ή Αγ. Γεώργιος» της Δημοτικής Κοινότητας Τρίπολης Νομού Αρκαδίας.. 2
- Κήρυξη αναδασωτέας έκτασης εμβαδού 2.043 τ.μ. στη θέση «Κριτσάρια», Οικισμού Λώτι Τοπικής Κοινότητας Λουτρών Δημοτικής Ενότητας Ηραίας Δήμου Γορτυνίας Νομού Αρκαδίας..... 3
- Κήρυξη αναδασωτέας έκτασης εμβαδού 2.178 τ.μ. στη θέση «Κριτσάρια», Οικισμού Λώτι Τοπικής Κοινότητας Λουτρών Δημοτικής Ενότητας Ηραίας Δήμου Γορτυνίας Νομού Αρκαδίας..... 4

ΑΠΟΦΑΣΕΙΣ

- Αριθμ. 385/32277 (1)
Κήρυξη ως αναδασωτέας έκτασης εμβαδού 778.440,83 τ.μ. στη θέση «Χαϊδαρλή» περιφέρειας Τ.Κ. Φυλάκης Δήμου Αλμυρού, Π.Ε. Μαγνησίας.

Η ΓΕΝΙΚΗ ΓΡΑΜΜΑΤΕΑΣ ΑΠΟΚΕΝΤΡΩΜΕΝΗΣ ΔΙΟΙΚΗΣΗΣ ΘΕΣΣΑΛΙΑΣ - ΣΤΕΡΕΑΣ ΕΛΛΑΔΑΣ

Έχοντας υπόψη:

1. Τις διατάξεις του Ν. 3200/1955 περί διοικητικής αποκέντρωσης όπως τροποποιήθηκαν και συμπληρώθηκαν μεταγενέστερα με τις διατάξεις του Ν.Δ. 532/1970.
2. Τις διατάξεις του άρθρου 117 παρ. 3 και άρθρου 24 παρ. 1 του Συντάγματος της Ελλάδος.
3. Τις διατάξεις του Ν. 998/1979 «Περί προστασίας Δασών κ.λπ.» και ειδικότερα:
 - α) Του άρθρου 38 παρ. 1.
 - β) Του άρθρου 41 παρ. 1 και 3.
4. Τις υπ' αριθμ.:
 - α) 160417/1180/8-7-1980 και
 - β) 182447/3049/24-9-1980 διαταγές του Υπουργείου Γεωργίας, σχετικές με την κήρυξη εκτάσεων ως αναδασωτέων.
5. Τις διατάξεις του Ν. 3852/4-6-2010 (ΦΕΚ 87/7-6-2010 τ. Α') «Νέα Αρχιτεκτονική της Αυτοδιοίκησης και της Αποκεντρωμένης Διοίκησης - Πρόγραμμα Καλλικράτης».

6. Τις διατάξεις του Π.Δ. 138/23-12-2010 (ΦΕΚ 231/27-12-2010 τ. Α') «Οργανισμός Αποκεντρωμένης Διοίκησης Θεσσαλίας - Στερεάς Ελλάδας».

7. Την υπ' αριθμ. 1669/33104/31-3-2011 (ΦΕΚ 648/τ. Β' /19-4-2011) απόφαση της Γενικής Γραμματέως Αποκεντρωμένης Διοίκησης Θεσσαλίας-Στερεάς Ελλάδας περί μεταβίβασης δικαιώματος υπογραφής στους Προϊσταμένους Δ/νσεων.

8. Την υπ' αριθμ. 392/30157/19-2-2015 πρόταση του Δασαρχείου Αλμυρού, με την οποία προτείνεται η κήρυξη ως αναδασωτέας της αναφερόμενης στο θέμα έκτασης, αποφασίζουμε:

Κηρύσσουμε ως αναδασωτέα έκταση διακατεχόμενο Δάσος, εμβαδού επτακοσίων εβδομήντα οκτώ χιλιάδων τετρακοσίων σαράντα τετραγωνικών μέτρων και ογδόντα τριών τετραγωνικών εκατοστών (778.440,83 τ.μ.). Η έκταση αυτή, που κήκε στις 29-8-2014, βρίσκεται στη θέση «Χαϊδαρλή» περιφέρειας Τ.Κ. Φυλάκης του Δήμου Αλμυρού, απεικονίζεται με στοιχεία Ε1[1, 2, 3, 4, 5, 6, 7, 8, 9, 10, 11, 12, 13, 14, 15, 16, 17, 18, 19, 20, 21, 22, 23, 24, 25, 26, 27, 28, 29, 30, 31, 32, 33, 34, 35, 36, 37, 38, 39, 40, 41, 42, 43, 44, 45, 46, 47, 48, 49, 50, 51, 52, 53, 54, 1]-665.376,19 τ.μ. και Ε2[1, 2, 3, 4, 5, 6, 7, 8, 9, 10, 11, 1]-113.064,64 τ.μ. στο προσαρτημένο στην παρούσα απόφαση μας διάγραμμα, κλίμακας 1:25000, το οποίο αποτελεί αναπόσπαστο μέρος αυτής και έχει όρια:

Τμήμα 1	Τμήμα 2
Ανατολικά: Δασικές και γεωργικές εκτάσεις	Ανατολικά: Γεωργικές εκτάσεις
Δυτικά: Δασικές εκτάσεις	Δυτικά: Γεωργικές εκτάσεις
Βόρεια: Δασικές και γεωργικές εκτάσεις	Βόρεια: Δασικές εκτάσεις
Νότια: Δασικές εκτάσεις	Νότια: Δασικές εκτάσεις

Σκοπός της κήρυξης της ανωτέρω έκτασης ως αναδασωτέας, είναι η προστασία της, η διατήρηση του δασικού χαρακτήρα αυτής, ο αποκλεισμός διάθεσης της για άλλη χρήση και η αποκατάσταση με φυσική αναγέννηση της καταστραφείσας, την 29η Αυγούστου 2014 από πυρκαϊά, δασικής βλάστησης αποτελούμενης από αείφυλλα πλατύφυλλα, βαθμού συγκόμωσης μεγαλύτερου του 25%.

Η απόφαση αυτή να δημοσιευθεί στην Εφημερίδα της Κυβερνήσεως.

Βόλος, 27 Φεβρουαρίου 2015

Με εντολή Γενικού Γραμματέα

Αποκεντρωμένης Διοίκησης

Η Προϊσταμένη Δ/σης Δασών Μαγνησίας
ΕΛΕΝΗ ΔΗΜΗΤΡΑΚΟΠΟΥΛΟΥ - ΜΠΙΛΛΙΟΥ

ΔΑΣΑΡΧΕΙΟ ΑΛΜΥΡΟΥ

Ανήκει στην αριθμ.385/32277... Απόφαση της Δ/σης Δασών Ν. Μαγνησίας

ΤΟΠΟΓΡΑΦΙΚΟ ΣΧΕΔΙΑΓΡΑΜΜΑ

Καέντος διακατεχόμενου δάσους εκτάσεως, συνολικού εμβαδού **778.440,83 τ.μ.** στη θέση «Χαϊδαρλί» Τ.Κ.Φυλάκης, Δήμου Αλμυρού, Ν. Μαγνησίας.

ΚΛΙΜΑΚΑ. 1:25.000

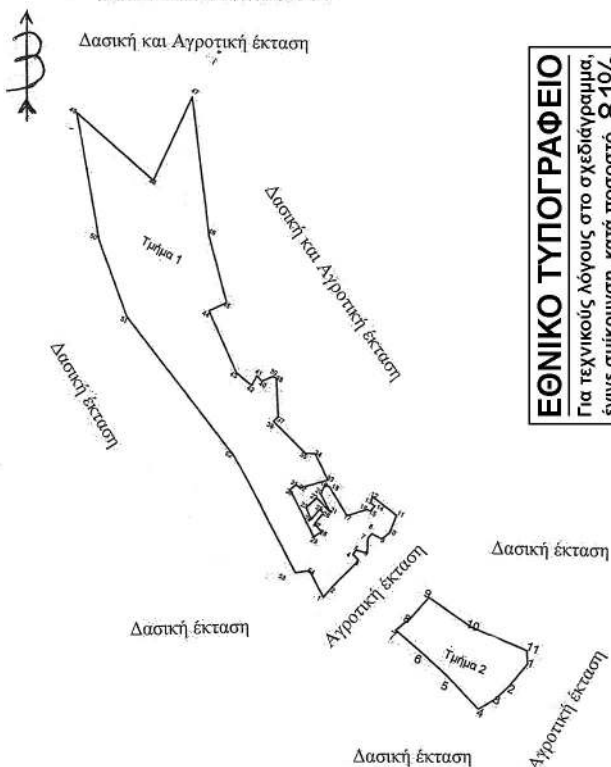

ΕΘΝΙΚΟ ΤΥΠΟΓΡΑΦΕΙΟ
Για τεχνικούς λόγους στο σχεδιάγραμμα, έγινε σμίκρυνση, κατά ποσοστό **81%**

ΣΤΟΙΧΕΙΑ ΚΑΕΝΤΟΣ ΔΑΣΟΥΣ

Εμβαδόν Τμήματος 1: **665.376,19 τ.μ**

Συντεταγμένες σημείων σε ΕΓΣΑ 87

A/A	X	Ψ	A/A	X	Ψ
1	378843.42	4342230.77	28	378709.48	4342463.04
2	378854.51	4342289.53	29	378689.84	4342430.24
3	378897.77	4342432.30	30	378514.17	4342557.67
4	378866.22	4342442.81	31	378523.90	4342585.45
5	378868.63	4342464.60	32	378550.94	4342588.19
6	378914.89	4342475.81	33	378632.29	4342666.01
7	378888.25	4342533.27	34	378536.40	4342738.24
8	378893.87	4342559.89	35	378498.88	4342720.18
9	378938.78	4342558.66	36	378322.39	4342775.74
10	378955.57	4342595.87	37	378332.12	4342800.74
11	378947.72	4342674.00	38	378251.51	4342936.86
12	378823.86	4342694.39	39	378234.26	4342936.48
13	378832.92	4342667.38	40	378202.06	4342896.64
14	378852.04	4342665.75	41	378175.99	4342907.36
15	378843.29	4342637.59	42	378173.69	4342862.16
16	378828.23	4342636.62	43	378097.17	4342876.63
17	378769.45	4342574.96	44	377877.43	4343047.72
18	378653.02	4342644.04	45	377923.67	4343111.16
19	378629.61	4342644.74	46	377734.82	4343312.76
20	378633.73	4342601.38	47	377406.77	4343782.25
21	378704.66	4342554.58	48	377425.01	4343405.42
22	378626.34	4342580.55	49	377018.59	4343499.69
23	378606.62	4342522.91	50	377347.17	4343083.53
24	378646.82	4342487.82	51	377592.41	4342864.96
25	378659.21	4342542.88	52	378247.53	4342569.10
26	378678.49	4342536.69	53	378694.28	4342266.09
27	378668.17	4342480.25	54	378740.52	4342300.75

ΣΤΟΙΧΕΙΑ ΚΑΕΝΤΟΣ ΔΑΣΟΥΣ

Εμβαδόν Τμήματος 2: **113.064,64 τ.μ**

Συντεταγμένες σημείων σε ΕΓΣΑ 87

A/A	X	Ψ	A/A	X	Ψ
1	379468.81	4342367.66	7	378916.91	4342279.09
2	379430.38	4342244.34	8	378952.28	4342340.08
3	379398.01	4342174.59	9	378990.59	4342455.04
4	379354.16	4342118.39	10	379196.88	4342411.93
5	379182.56	4342192.07	11	379444.54	4342415.17
6	379035.76	4342242.25			

ΑΠΟΣΠΑΣΜΑ ΧΑΡΤΗ Γ.Υ.Σ 1:50.000

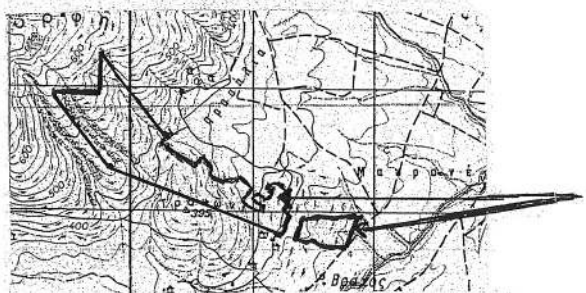

Αλμυρός 18.2.2015.
ΘΕΩΡΗΘΗΚΕ
 Αλμυρός 18.2.2015...
 Ε.Γ.Α.Δ.Θ.Στ.Ε.
 Ο ΔΑΣΑΡΧΗΣ ΑΛΜΥΡΟΥ

ΣΠΥΡΟΣ ΑΝΔΡΙΑΝΟΣ
ΔΑΣΟΛΟΓΟΣ

ΣΠΥΡΟΣ ΑΝΔΡΙΑΝΟΣ
ΔΑΣΟΛΟΓΟΣ

ΘΕΩΡΗΘΗΚΕ
 Βόλος 27.2.2015
 Ε.Γ.Α.Δ.Θ.Στ.Ε.
 Η Δ/ΝΤΡΙΑ ΔΑΣΩΝ Ν. ΜΑΓΝΗΣΙΑΣ

ΕΛΕΝΗ ΔΗΜΗΤΡΑΚΟΠΟΥΛΟΥ - ΜΠΙΛΛΙΟΥ
ΔΑΣΟΛΟΓΟΣ

Αριθμ. 17467/354 (2)
Μερική ανάκληση της υπ' αριθμ. 117633/15-12-1920 (ΦΕΚ 75/τ. Β' /3-12-1920) Πράξεως του Υπ. Γεωργίας περί κήρυξης δασωτέας έκτασης 28.026 τ.μ. στη θέση «Καμένα Αλώνια ή Άγ. Γεώργιος» της Δημοτικής Κοινότητας Τρίπολης Νομού Αρκαδίας.

Ο ΓΕΝΙΚΟΣ ΓΡΑΜΜΑΤΕΑΣ
ΑΠΟΚΕΝΤΡΩΜΕΝΗΣ ΔΙΟΙΚΗΣΗΣ ΠΕΛΟΠΟΝΝΗΣΟΥ,
ΔΥΤΙΚΗΣ ΕΛΛΑΔΑΣ ΚΑΙ ΙΟΝΙΟΥ

Έχοντας υπόψη:

1. Τις διατάξεις του Ν. 3852/2010 (ΦΕΚ 87/Α' /7-6-2010) «Νέα Αρχιτεκτονική της Αυτοδιοίκησης και της Αποκεντρωμένης Διοίκησης-Πρόγραμμα».

2. Το Π.Δ. 139/2010 (ΦΕΚ 232/Α' /27-12-2010) «Οργανισμός της Αποκεντρωμένης Διοίκησης Πελοποννήσου, Δυτικής Ελλάδας και Ιονίου».

3. Τις διατάξεις του άρθρου 44 του Ν. 998/1979 (Α' 289) όπως τροποποιήθηκαν με το άρθρο 36 του Ν. 3698/2008 (Α' 198) και την παρ. 3 του άρθρου 35 του Ν. 4280/2014 (Α' 159).

4. Τις διατάξεις του Ν. 3208/2003 «Προστασία των δασικών οικοσυστημάτων κ.λπ.».

5. Την υπ' αριθμ. οικ. 97870/2248/7-5-2009 εγκύκλιο διαταγή ΥΠΑΑΤ «Οδηγίες για την εφαρμογή του άρθρου 36 Ν. 3698/2008».

6. Την υπ' αριθμ. 117633/15-12-1920 (ΦΕΚ 75/τ. Β' /3-12-1920) Πράξη του Υπ. Γεωργίας περί κήρυξης δασωτέας έκτασης 28.026 τ.μ. στη θέση «Καμένα Αλώνια ή Άγ. Γεώργιος» της Δημοτικής Κοινότητας Τρίπολης Νομού Αρκαδίας.

7. Την υπ' αριθ. 18/2014 απόφαση Α/θμιας Επιτροπής Επίλυσης Δασικών Αμφισβητήσεων Περιφερειακής Ενότητας Αρκαδίας περί αποδοχής της προτάσεως του Δασαρχείου Τρίπολεως, για ανάκληση, εν μέρει της ως άνω αποφάσεως κηρύξεως αναδασωτέας, ως προς την έκταση των 4.860,23 τ.μ., που βρίσκεται στην θέση «Κα-

μένα Αλώνια ή Άγ. Γεώργιος» της Δημοτικής Κοινότητας Τρίπολης Νομού Αρκαδίας.

8. Την υπ' αριθ. 896/33/29-1-2015 πρόταση του Δασαρχείου Τρίπολης, για μερική ανάκληση αναδασωτέας.

9. Την Πράξη 4 του Υπουργικού Συμβουλίου της 06.02.2015 (ΦΕΚ 24Α').

10. Το άρθρο 56 του Ν. 4257/2014 (ΦΕΚ 93Α'), αποφασίζουμε:

Ανακαλούμε μερικώς, την υπ' αριθμ. 117633/15-12-1920 (ΦΕΚ.75/τ.Β/3-12-1920) Πράξη του Υπ. Γεωργίας περί κήρυξης δασωτέας έκτασης 28.026 τ.μ. στη θέση «Καμένα Αλώνια ή Άγ. Γεώργιος » της Δημοτικής Κοινότητας Τρίπολης Νομού Αρκαδίας, ως προς το τμήμα εμβαδού 4.860,23τ.μ, το οποίο προσδιορίζεται και περιγράφεται, στο από 29-01-2015 συνημμένο τοπογραφικό διάγραμμα (κλίμακας 1:1000), που συντάξε ο Δασολόγος του Δασαρχείου Τρίπολης Αθανάσιος Αργειτάκης, και αποτελεί αναπόσπαστο μέρος της απόφασης αυτής, με στοιχεία περιμέτρου (Α, Β, Γ, Δ, Ε, Ζ, Η, Θ, Ι, Κ, Λ, Μ, Ν, Ξ, Ο, Π, Ρ, Α) και όρια:

ΒΟΡΕΙΑ: Φερόμενη ιδιοκτησία Λυμπερόπουλου Γεωργίου.

ΑΝΑΤΟΛΙΚΑ: Φερόμενες ιδιοκτησίες Πριόβολου Παναγιώτη και Δελή Γεωργίου - Τζαβάρα Μαρίας - Δελή Κυράτσω.

ΝΟΤΙΑ: Άλσος Αγίου Γεωργίου.

ΔΥΤΙΚΑ: Φερόμενη ιδιοκτησία Λυμπερόπουλου Γεωργίου.

Κατά τα λοιπά ισχύει η υπ' αριθμ. 117633/15-12-1920 (ΦΕΚ 75/τ. Β' /3-12-1920) Πράξη του Υπ. Γεωργίας.

Η απόφαση αυτή να δημοσιευθεί στην Εφημερίδα της Κυβερνήσεως.

Πάτρα, 6 Μαρτίου 2015

Ο Ασκών καθήκοντα Γενικού Γραμματέα
Αποκεντρωμένης Διοίκησης
ΔΙΟΝΥΣΙΟΣ ΠΑΝΑΓΙΩΤΟΠΟΥΛΟΣ

ΑΠΟΣΠΑΣΜΑ ΧΑΡΤΗ

Θέση «Καμένα Αλώνια ή Αγ. Γεώργιος» Δ.Δ. Τρίπολης – Δ. Τρίπολης Π.Ε. Αρκαδίας
Κλίμακα 1 : 50.000

Υπό άρση αναδασωτέα έκταση

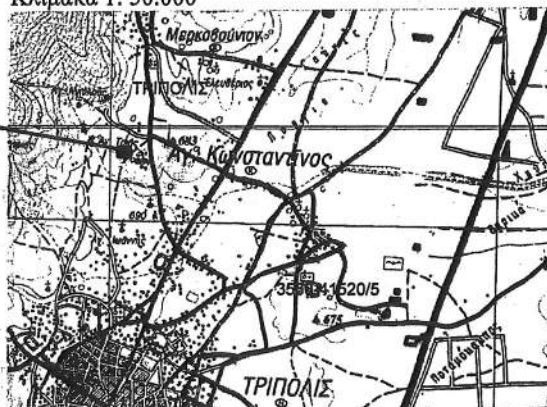

ΤΟΠΟΓΡΑΦΙΚΟ ΔΙΑΓΡΑΜΜΑ

Της υπό άρση αναδασωτέας, δασικής έκτασης, στην θέση «Καμένα Αλώνια ή Αγ. Γεώργιος» Δ.Δ. Τρίπολης – Δ. Τρίπολης Π.Ε. Αρκαδίας.

ΥΠΟΜΝΗΜΑ

Κλίμακα 1 : 1.000

— Ορια της υπό άρση αναδασωτέας έκτασης Εμβαδόν (Α,Β,Γ, ,...Π,Ρ,Α,) = 4.860,23 τμ.

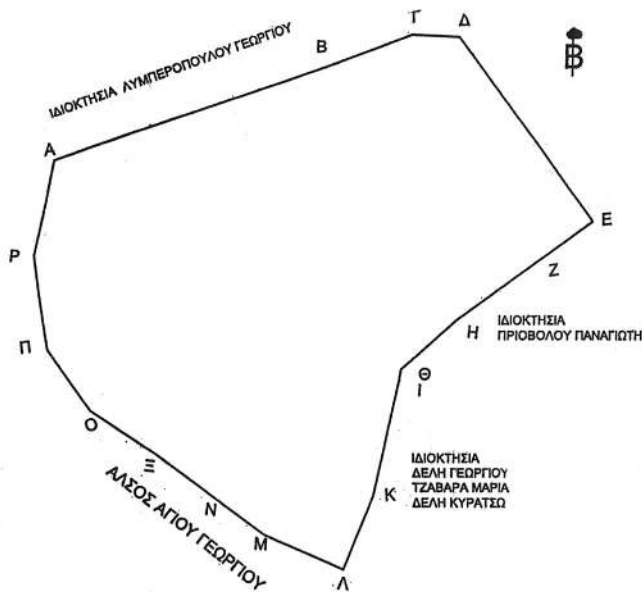

Κορυφή	X	Y	Λιμ1
Α	358128.878	4154888.719	47.50
Β	358171.500	4154902.442	15.82
Γ	358188.119	4154907.941	8.04
Δ	358184.149	4154907.540	38.92
Ε	358217.544	4154878.440	11.56
Ζ	358208.127	4154889.731	18.86
Η	358184.479	4154859.833	12.48
Θ	358188.179	4154851.510	1.80
Ι	358184.824	4154849.728	20.00
Κ	358180.817	4154830.198	13.43
Λ	358175.620	4154817.726	14.31
Μ	358162.476	4154823.370	10.23
Ν	358154.298	4154829.515	12.46
Ξ	358144.384	4154837.055	13.08
Ο	358133.485	4154844.282	12.77
Π	358128.136	4154854.724	18.00
Ρ	358123.564	4154870.515	16.50

Τρίπολη 29/01 / 2015
Ο Συντάξας

ΘΕΩΡΗΘΗΚΕ
Τρίπολη 29 / 01 / 2015
Ο Δασάρχης

ΘΕΩΡΗΘΗΚΕ
Τρίπολη 2 / 2 / 2015
Ο Δ/ντης Δασών

ΘΕΩΡΗΘΗΚΕ
Τρίπολη 6 / 3 / 2015
Ο Γ.Γ.ΑΠ.Δ.
ΑΣΚΕΩΝ ΚΑΘΗΚΟΝΤΑ

Αθανάσιος Αργειτάκης
Δασολόγος

Αθανάσιος Αργειτάκης
Δασολόγος

Σπυρίδων Πολίτης
Δασολόγος

ΔΙΟΝ. ΠΑΝΑΓΙΩΤΟΠΟΥΛΟΣ

ΕΘΝΙΚΟ ΤΥΠΟΓΡΑΦΕΙΟ

Για τεχνικούς λόγους στο σχεδιάγραμμα, έγινε σμίκρυνση, κατά ποσοστό 79%

Αριθμ. 17381/340 (3)
Κήρυξη αναδασωτέας έκτασης εμβαδού 2.043 τ.μ στη θέση «Κριτσάρια», Οικισμού Λώτι Τοπικής Κοινότητας Λουτρών Δημοτικής Ενότητας Ηραίας Δήμου Γορτυνίας Νομού Αρκαδίας.

Ο ΓΕΝΙΚΟΣ ΓΡΑΜΜΑΤΕΑΣ
ΑΠΟΚΕΝΤΡΩΜΕΝΗΣ ΔΙΟΙΚΗΣΗΣ ΠΕΛΟΠΟΝΝΗΣΟΥ,
ΔΥΤΙΚΗΣ ΕΛΛΑΔΑΣ ΚΑΙ ΙΟΝΙΟΥ

Έχοντας υπόψη:

1. Τις διατάξεις του άρθρου 117 παρ. 3 του Συντάγματος της Ελλάδος.

2. Τις διατάξεις του Ν. 3852/2010 (ΦΕΚ 87/Α'/7-6-2010) «Νέα Αρχιτεκτονική της Αυτοδιοίκησης και της Αποκεντρωμένης Διοίκησης-Πρόγραμμα».

3. Το Π.Δ. 139/2010 (ΦΕΚ 232/Α'/27-12-2010) «Οργανισμός της Αποκεντρωμένης Διοίκησης Πελοποννήσου, Δυτικής Ελλάδας και Ιονίου».

4. Τις διατάξεις του άρθρου 38 παρ. 1 του Ν. 998/1979 «Περί προστασίας των δασών και των δασικών εν γένει εκτάσεων της χώρας» όπως αντικαταστάθηκε με την παρ. 1 του άρθ. 35 του Ν. 4280/2014.

5. Τις διατάξεις του άρθρου 41 παρ. 1 και 3 του Ν. 998/1979 «Περί προστασίας των δασών και των δασικών εν γένει εκτάσεων της χώρας».

6. Τις διατάξεις του Ν. 1892/1990 άρθρο 120 παρ. 1. «Για τον εκσυγχρονισμό και την ανάπτυξη και άλλες διατάξεις».

7. Τις διατάξεις του Ν. 3208/2003 «Προστασία των δασικών οικοσυστημάτων κ.λπ.», άρθ. 1 παρ. 15.

8. Τις διαταγές του Υπουργείου Γεωργίας:

α) 160417/1180/8-7-1980,

β) 182447/3049/24-9-1980,

γ) 168692/3318/5-10-1981,

δ) 85144/1468/9-9-1992 και

ε) 60284/365/26-1-1994.

9. Την υπ' αριθ. Οικ. 105204/2793/31-7-2002 διαταγή ΥΠ.Γ.Ε «περί χαρακτηρισμού εκτάσεων-κήρυξης αυτών ως αναδασωτέων».

10. Το αριθ. 221525/4195/21-09-2011 έγγραφο Υ.Π.Ε.Κ.Α. περί δυνατότητας άσκησης αιτήσεων ακυρώσεων κατά των αποφάσεων κήρυξης αναδάσωσης, ενώπιον του Διοικητικού Εφετείου, στα πλαίσια εφαρμογής της παρ. 1 του άρθρου 47 Ν. 3900/2010.

11. Την υπ' αριθ. 34/2-1-2015 πρόταση του Δασαρχείου Βυτίνας, για την κήρυξη ως αναδασωτέας της αναφερόμενης στο θέμα έκτασης.

12. Την Πράξη 4 του Υπουργικού Συμβουλίου της 06.02.2015 (ΦΕΚ 24Α').

13. Το άρθρο 56 του Ν. 4257/2014 (ΦΕΚ 93Α'), αποφασίζουμε:

Κηρύσσουμε ως αναδασωτέα, την έκταση δασικού χαρακτήρα (της παρ. 1 του άρθρου 3 του Ν. 998/1979, όπως έχει τροποποιηθεί και ισχύει), εμβαδού 2.043 τ.μ., η οποία αποψιλώθηκε μερικώς συνεπεία παράνομης υλοτομίας και βρίσκεται στη θέση «Κριτσάρια», Οικισμού Λώτι Τοπικής Κοινότητας Λουτρών Δημοτικής Ενότητας Ηραίας Δήμου Γορτυνίας Νομού Αρκαδίας.

Η ανωτέρω έκταση προσδιορίζεται από τα στοιχεία (1, 2, 3, 4, 5, 1) και απεικονίζεται στο από 2-1-2015 συνημμένο τοπογραφικό διάγραμμα (κλίμακας 1:1000), που συνέταξε η Δασοπόνος του Δασαρχείου Βυτίνας Ιωάννα Πραγκαστή, το οποίο αποτελεί αναπόσπαστο μέρος της απόφασής αυτής.

Τα όρια της υπό κήρυξη αναδασωτέας έκτασης είναι τα εξής:

ΑΝΑΤΟΛΙΚΑ: Δάσος.

ΔΥΤΙΚΑ: Δάσος.

ΒΟΡΕΙΑ: Δάσος.

ΝΟΤΙΑ: Μη δασική έκταση.

Σκοπός της κήρυξης της εν λόγω έκτασης ως αναδασωτέας είναι η διατήρηση του δασικού χαρακτήρα της, ο αποκλεισμός διάθεσής της για άλλη χρήση και η αποκατάσταση της καταστραφείσας δασικής βλάστησης αποτελούμενης από άτομα πεύκης, πρίνου, δρυός και λοιπών αειφύλλων πλατύφυλλων (κουμαριά και σφενδάμι).

Κατά της παρούσας δύναται να ασκηθεί αίτηση ακυρώσεως ενώπιον του Διοικητικού Εφετείου, εντός εξήντα ημερών, από την επομένη της δημοσίευσής ή κοινοποίησής της.

Η απόφαση αυτή να δημοσιευθεί στην Εφημερίδα της Κυβερνήσεως.

Πάτρα, 6 Μαρτίου 2015

Ο Ασκών καθήκοντα Γενικού Γραμματέα
Αποκεντρωμένης Διοίκησης
ΔΙΟΝΥΣΙΟΣ ΠΑΝΑΓΙΩΤΟΠΟΥΛΟΣ

Απόσπασμα Χάρτη ΓΥΣ Φύλλο ΤΡΟΠΑΙΩΝ 1:50.000

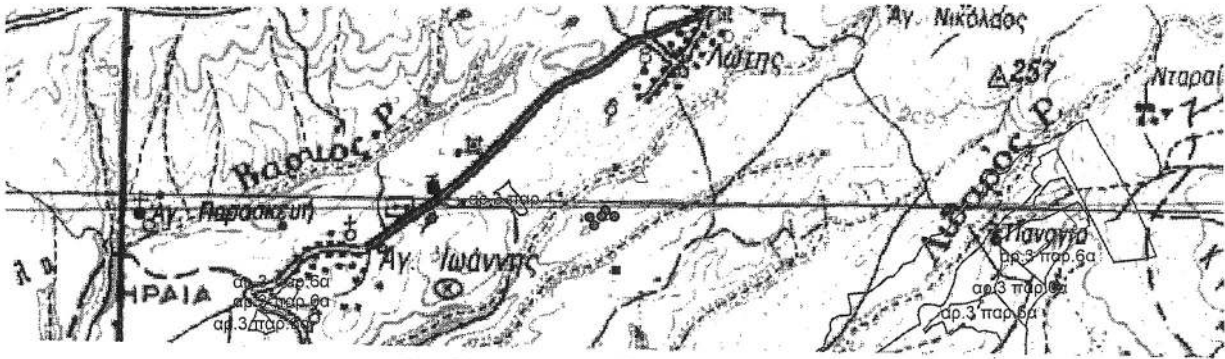

ΤΟΠΟΓΡΑΦΙΚΟ ΔΙΑΓΡΑΜΜΑ

Εκχερσωθείσας δασικής έκτασης στη θέση «Κριτσιάρια» Οικισμού Λόπι Τοπικής Κοινότητας Λουτρών Δημοτικής Ενότητας Ηραίας Δήμου Γορυνίας Νομού Αρκαδίας Κλίμακα 1: 1000 Εμβαδόν (1-2-3-4-5-1) = 2.043,00 τ.μ.

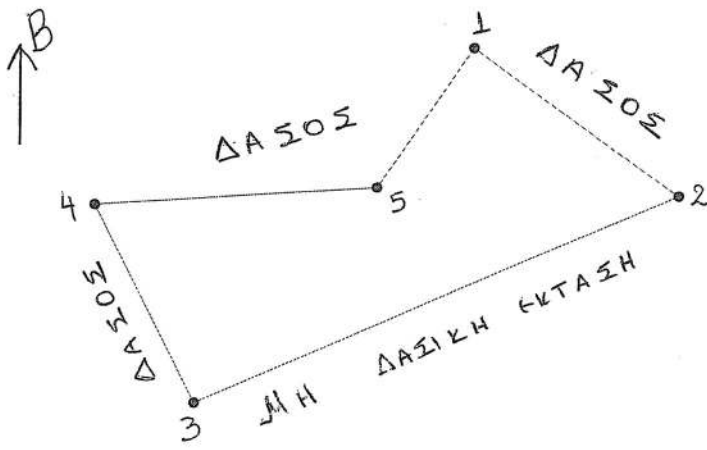

ΕΜΒΑΔΟΜΕΤΡΗΣΗ ΕΚΤΑΣΗΣ		
Με τη βοήθεια των συντεταγμένων των κορυφών του κατά ΕΓΣΑ 87'		
ΣΗΜ ΕΙΟ	X	Y
1	312340	4164981
2	312372	4164958
3	312297	4164925
4	312281	4164956
5	312325	4164959
E = 2.043,00 τ.μ.		

ΕΘΝΙΚΟ ΤΥΠΟΓΡΑΦΕΙΟ
Για τεχνικούς λόγους στο σχεδιάγραμμα, έγινε σμίκρυνση, κατά ποσοστό 81%

Βυτίνα 2 -1-2015
Η Συντάξασα

ΘΕΩΡΗΘΗΚΕ
Βυτίνα 2 -1-2015
Η Δασάρχης Βυτίνας

ΘΕΩΡΗΘΗΚΕ
Τρίπολη 9 - 1 - 2015
Ο Δ/ντής Δασών Αρκαδίας

ΘΕΩΡΗΘΗΚΕ
Πάτρα 6 - 3 - 2015
Ο Γ.Γ.
ΑΣΚΕΩΝ ΚΑΣΗΚΟΝΤΑ

Ιωάννα Πραγκαστή
Δασοπόνος

Μαρία- Λουίζα
Μακαροπούλου
Δασολόγος

ΠΟΛΙΤΗΣ ΣΠΥΡΙΔΩΝ
ΔΑΣΟΛΟΓΟΣ

ΔΙΩΝ. ΠΑΝΑΓΙΩΤΟΠΟΥΛΟΣ

Αριθμ. 17378/339

(4)

Κήρυξη αναδασωτέας έκτασης εμβαδού 2.178 τ.μ. στη θέση «Κριτσάρια», Οικισμού Λώτι Τοπικής Κοινότητας Λουτρών Δημοτικής Ενότητας Ηραίας Δήμου Γορτυνίας Νομού Αρκαδίας.

Ο ΓΕΝΙΚΟΣ ΓΡΑΜΜΑΤΕΑΣ
ΑΠΟΚΕΝΤΡΩΜΕΝΗΣ ΔΙΟΙΚΗΣΗΣ ΠΕΛΟΠΟΝΝΗΣΟΥ,
ΔΥΤΙΚΗΣ ΕΛΛΑΔΑΣ ΚΑΙ ΙΟΝΙΟΥ

Έχοντας υπόψη:

1. Τις διατάξεις του άρθρου 117 παρ. 3 του Συντάγματος της Ελλάδος.

2. Τις διατάξεις του Ν. 3852/2010 (ΦΕΚ 87/Α΄/7-6-2010) «Νέα Αρχιτεκτονική της Αυτοδιοίκησης και της Αποκεντρωμένης Διοίκησης-Πρόγραμμα».

3. Το Π.Δ. 139/2010 (ΦΕΚ 232/Α΄/27-12-2010) «Οργανισμός της Αποκεντρωμένης Διοίκησης Πελοποννήσου, Δυτικής Ελλάδας και Ιονίου».

4. Τις διατάξεις του άρθρου 38 παρ. 1 του Ν. 998/1979 «Περί προστασίας των δασών και των δασικών εν γένει εκτάσεων της χώρας» όπως αντικαταστάθηκε με την παρ. 1 του άρθ. 35 του Ν. 4280/2014.

5. Τις διατάξεις του άρθρου 41 παρ. 1 και 3 του Ν. 998/1979 «Περί προστασίας των δασών και των δασικών εν γένει εκτάσεων της χώρας».

6. Τις διατάξεις του Ν. 1892/90 άρθρο 120 παρ. 1. «Για τον εκσυγχρονισμό και την ανάπτυξη και άλλες διατάξεις».

7. Τις διατάξεις του Ν. 3208/2003 «Προστασία των δασικών οικοσυστημάτων κ.λ.π.», άρθ. 1 παρ. 15.

8. Τις διαταγές του Υπουργείου Γεωργίας:

α) 160417/1180/8-7-1980,

β) 182447/3049/24-9-1980,

γ) 168692/3318/5-10-1981,

δ) 85144/1468/9-9-1992 και

ε) 60284/365/26-1-1994.

9. Την υπ' αριθ. Οικ. 105204/2793/31-7-2002 διαταγή ΥΠ.ΓΕ «περί χαρακτηρισμού εκτάσεων-κήρυξης αυτών ως αναδασωτέων».

10. Το αριθ. 221525/4195/21-09-2011 έγγραφο Υ.Π.Ε.Κ.Α. περί δυνατότητας άσκησης αιτήσεων ακυρώσεων κατά των αποφάσεων κήρυξης αναδάσωσης, ενώπιον του Διοικητικού Εφετείου, στα πλαίσια εφαρμογής της παρ. 1 του άρθρου 47 Ν. 3900/2010.

11. Την υπ' αριθ. 4024/30-12-2014 πρόταση του Δασαρχείου Βυτίνας, για την κήρυξη ως αναδασωτέας της αναφερόμενης στο θέμα έκτασης.

12. Την Πράξη 4 του Υπουργικού Συμβουλίου της 06.02.2015 (ΦΕΚ 24Α΄).

13. Το άρθρο 56 του Ν. 4257/2014 (ΦΕΚ 93Α΄), αποφασίζουμε:

Κηρύσσουμε ως αναδασωτέα, την έκταση δασικού χαρακτήρα (της παρ. 1 του άρθρου 3 του Ν. 998/1979), όπως έχει τροποποιηθεί και ισχύει, εμβαδού 2.178 τ.μ., η οποία αποψιλώθηκε μερικώς συνεπεία παράνομης υλοτομίας και βρίσκεται στη θέση «Κριτσάρια», Οικισμού Λώτι Τοπικής Κοινότητας Λουτρών Δημοτικής Ενότητας Ηραίας Δήμου Γορτυνίας Νομού Αρκαδίας.

Η ανωτέρω έκταση προσδιορίζεται από τα στοιχεία (1, 2, 3, 4, 5, 6, 1) και απεικονίζεται στο από 29-12-2014 συνημμένο τοπογραφικό διάγραμμα (κλίμακας 1:750), που συνέταξε η Δασοπόνος του Δασαρχείου Βυτίνας Ιωάννα Πραγκαστί, το οποίο αποτελεί αναπόσπαστο μέρος της απόφασης αυτής.

Τα όρια της υπό κήρυξη αναδασωτέας έκτασης είναι τα εξής:

ΑΝΑΤΟΛΙΚΑ: Δάσος.

ΔΥΤΙΚΑ: Δάσος και Ρέμμα.

ΒΟΡΕΙΑ: Δάσος και Ρέμμα.

ΝΟΤΙΑ: Δάσος.

Σκοπός της κήρυξης της εν λόγω έκτασης ως αναδασωτέας είναι η διατήρηση του δασικού χαρακτήρα της, ο αποκλεισμός διάθεσής της για άλλη χρήση και η αποκατάσταση της καταστραφείσας δασικής βλάστησης αείφυλλων πλατύφυλλων αποτελούμενης από άτομα πρίνου, δρυός, κουμαριάς και σφενδαμιού.

Κατά της παρούσας δύναται να ασκηθεί αίτηση ακυρώσεως ενώπιον του Διοικητικού Εφετείου, εντός εξήντα ημερών, από την επομένη της δημοσίευσής ή κοινοποίησής της.

Η απόφαση αυτή να δημοσιευθεί στην Εφημερίδα της Κυβερνήσεως.

Πάτρα, 6 Μαρτίου 2015

Ο Ασκών καθήκοντα Γενικού Γραμματέα
Αποκεντρωμένης Διοίκησης
ΔΙΟΝΥΣΙΟΣ ΠΑΝΑΓΙΩΤΟΠΟΥΛΟΣ



ΤΟΠΟΓΡΑΦΙΚΟ ΔΙΑΓΡΑΜΜΑ

Εκχερσωθείσας δασικής έκτασης στη θέση «Κριτσιάρια» Οικισμού Λώτι Τοπικής Κοινότητας Λουτρών Δημοτικής Ενότητας Ηραίας Δήμου Γορτυνίας Νομού Αρκαδίας Κλίμακα 1: 750

Εμβαδόν (1-2-3-4-5-6-1) = 2.178,00 τ.μ.

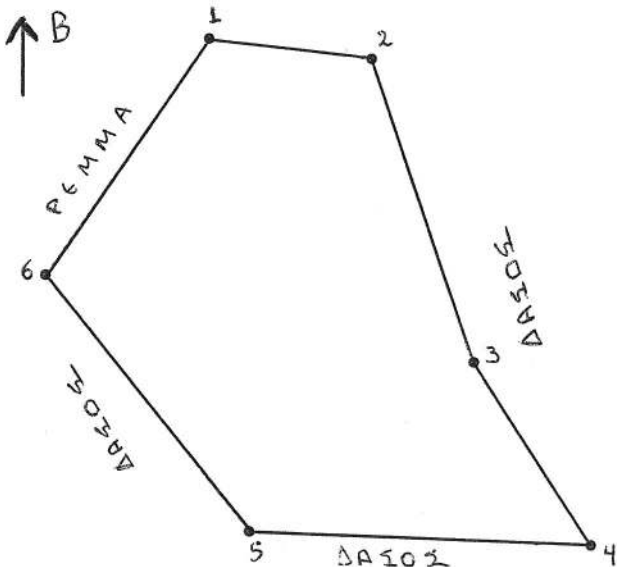

ΕΜΒΑΔΟΜΕΤΡΗΣΗ ΕΚΤΑΣΗΣ		
Με τη βοήθεια των συντεταγμένων των κορυφών του κατά ΕΓΣΑ 87'		
ΣΗΜ ΕΙΟ	X	Y
1	312453	4165143
2	312472	4165140
3	312483	4165104
4	312496	4165082
5	312456	4165085
6	312433	4165116
Ε = 2.178,00 τ.μ.		

Βυτίνα 29-12-2014
Η Συντάξασα

ΘΕΩΡΗΘΗΚΕ
Βυτίνα 30-12-2014
Η Δασάρχης Βυτίνας

ΘΕΩΡΗΘΗΚΕ
Τρίπολη 8-1-2015
Ο Δ/ντής Δασών Αρκαδίας

ΘΕΩΡΗΘΗΚΕ
Πάτρα 6-3-2015
Ο Γ.Γ.
Ο ΑΣΒΕΝ ΚΑΘΗΚΟΝΤΑ

Ιωάννα Πραγκασθή
Δασοπόνος

Μαρία- Λουίζα
Μακαροπούλου
Δασολόγος

ΠΟΛΙΤΗΣ ΣΠΥΡΙΔΩΝ
ΔΑΣΟΛΟΓΟΣ

ΔΙΟΝ. ΠΑΝΑΓΙΩΤΟ ΠΟΥΛΟΣ

ΕΘΝΙΚΟ ΤΥΠΟΓΡΑΦΕΙΟ
Για τεχνικούς λόγους στο σχεδιάγραμμα, έγινε σμίκρυνση, κατά ποσοστό 81%

