



ΕΦΗΜΕΡΙΣ ΤΗΣ ΚΥΒΕΡΝΗΣΕΩΣ

ΤΗΣ ΕΛΛΗΝΙΚΗΣ ΔΗΜΟΚΡΑΤΙΑΣ

ΤΕΥΧΟΣ ΤΕΤΑΡΤΟ

Αρ. Φύλλου 81

29 Απριλίου 2015

ΠΕΡΙΕΧΟΜΕΝΑ

ΑΠΟΦΑΣΕΙΣ

- Κήρυξη ως αναδασωτέας έκτασης συνολικού εμβαδού 1,868 στρ. στη θέση «Φύριζα» της Δ.Ε. Σταμάτας του Δήμου Διονύσου της ΠΕ Αττικής λόγω εκχέρσωσης και αλλαγής χρήσης..... 1
- Κήρυξη ως αναδασωτέας δημόσιας έκτασης δασικού χαρακτήρα, εμβαδού 3,2660 στρ. στη θέση «Λαμνάκι» περιφέρειας, Τ.Κ. Αγίας Παρασκευής, Δήμου Λαμιέων, του Νομού Φθιώτιδας..... 2
- Κήρυξη ως αναδασωτέας έκτασης εμβαδού 7,540 στρεμμάτων, που βρίσκεται στην θέση «Νεκροταφείο» Ανδριολάτων Τοπικής Κοινότητας Ξενοπούλου Δημοτικής Ενότητας Ελειού Πρόννων Δήμου Κεφαλλονιάς Π.Ε. Κεφαλλονιάς..... 3

ΑΠΟΦΑΣΕΙΣ

- Αριθμ. 296 (1)
Κήρυξη ως αναδασωτέας έκτασης συνολικού εμβαδού 1,868 στρ. στη θέση «Φύριζα» της Δ.Ε. Σταμάτας του Δήμου Διονύσου της ΠΕ Αττικής λόγω εκχέρσωσης και αλλαγής χρήσης.

Ο ΓΕΝΙΚΟΣ ΓΡΑΜΜΑΤΕΑΣ ΑΠΟΚΕΝΤΡΩΜΕΝΗΣ ΔΙΟΙΚΗΣΗΣ ΑΤΤΙΚΗΣ

Έχοντας υπόψη:

1. Τις διατάξεις:

α) Του άρθρου 117 παρ. 3 και άρθρου 24 παρ. 1 του Συντάγματος της Ελλάδος.

β) Του Ν. 3200/1955 «περί διοικητικής αποκεντρώσεως» όπως αυτές τροποποιήθηκαν μεταγενέστερα.

γ) Του Ν. 3852/2010 (ΦΕΚ 87/τ. Α'/7.6.2010) «Αρχιτεκτ. της Αυτοδ/σης, και της Αποκ. Διοίκησης - Πρόγραμμα Καλλικράτης».

δ) Το Π.Δ 135/2010 (ΦΕΚ 228/τ. Α'/27.12.2010) «Οργανισμός της Αποκ. Διοίκησης Αττικής».

ε) Του Ν. 998/1979 «Περί προστασίας των Δασών και των Δασικών εν γένει εκτάσεων της Χώρας και ειδικότερα του άρθρου 41 και του άρθρου 38, όπως τροποποιήθηκε με το άρθρο 35 παρ. 1 του Ν. 4280/2014 (ΦΕΚ 159/Α/8-8-2014).

στ) Την αριθμ. οικ. 179200/5059/20-12-2012 εγκύκλιο του ΥΠΕΚΑ.

ζ) Την αριθμ. 160417/1180/9.7.1980 εγκύκλιο δ/γής του Υπ. Γεωργίας.

η) Του Ν. 3208/2003 «Περί προστασίας δασικών οικοσυστημάτων κ.τ.λ.», όπως τροποποιήθηκε και ισχύει σήμερα.

θ) Την αριθμ. 11747/6458/16-2-2015 δ/γής της Αποκ. Δ/σης Αττικής περί άσκησης καθηκόντων ΓΓΑΔΑ κατόπιν της αριθμ. 4 πράξης του Υπουργικού Συμβουλίου της 06-02-2015 (ΦΕΚ 24/Α'/6-2-2015), σύμφωνα με το άρθρο 56 του Ν. 4257/2014 (ΦΕΚ 93/Α/14-04-2014).

2. Την από 06-11-2009 έκθεση αυτοψίας του αρμόδιου δασοπόνου και την από Δ Υ/16-11-2010 έκθεση φωτοερμηνείας της αρμόδιας δασολόγου.

3. Την αριθμ. 7667πε/04-02-2011 πρόταση και τη συμπληρωματική αυτής αριθμ. 28352/1992/2012/23-01-2015 του αρμοδίου Δασαρχείου Πεντέλης (μετά το αριθμ. 395/πε/8-6-2012 έγγραφο της Διεύθυνσης Δασών Αττικής), σχετικά με την κήρυξη ως αναδασωτέας της αναφερόμενης στο θέμα έκτασης, αποφασίζουμε:

Κηρύσσουμε ως αναδασωτέα δασική έκταση που διαχειρίζεται ως ιδιωτική δασική (καθώς εμπίπτει εντός του περιγράμματος των εκτάσεων που αναγνωρίστηκαν ως ιδιωτικές υπέρ των κληρονόμων Ηλιόπουλου με την αριθμ. 1230/91 απόφαση του Αρείου Πάγου), με συνιδιοκτησία του Ελληνικού Δημοσίου, συνολικού εμβαδού 1,868 στρ. (ενός στρέμματος και οκτακοσίων εξήντα οκτώ χιλιοστών του στρέμματος) που βρίσκεται στη θέση «Φύριζα» της Δ.Ε. Σταμάτας του Δήμου Διονύσου της ΠΕ Αττικής, η οποία απεικονίζεται με κόκκινο χρωματισμό στο προσαρτημένο στην παρούσα απόφαση μας τοπογραφικό διάγραμμα κλ. 1:1000 και στο αριθμ. 6436/6 απόσπασμα φ.χ. ΓΥΣ κλ. 1:5000, το οποίο αποτελεί αναπόσπαστο μέρος αυτής.

Η συνολική ως άνω έκταση απαρτίζεται από τα τμήματα:

1. Τμήμα Ε3 με στοιχεία οριογραμμής (3, 4, 5, 6,, 12, 13, 41, 2, 1, 40, 39, 3) εμβαδού 1,462 στρ. (ενός στρέμματος και τετρακοσίων εξήντα δύο χιλιοστών του στρέμματος) με όρια:

Ανατολικά: Με μη δασική έκταση και εν μέρει δασική αναδασωτέα.

Βόρεια και Δυτικά: Με δασική εν μέρει αναδασωτέα έκταση.

Νότια: Με δασική αναδασωτέα έκταση.
2. Τμήμα Ε4 με στοιχεία οριογραμμής (37, 36, 42, Ν, 38, 37) εμβαδού 0,230 στρ. (διακοσίων τριάντα χιλιοστών του στρέμματος) με όρια:
Ανατολικά και Βόρεια: Με δασική αναδασωτέα έκταση.
Νότια και Δυτικά: Με δασική έκταση.
3. Τμήμα Ε5 με στοιχεία οριογραμμής (21, 22, 31, 30, Ζ, Η, 35, 34, 33, 32, 21) εμβαδού 0,154 στρ. (εκατόν πενήντα τεσσάρων χιλιοστών του στρέμματος) με όρια:
Ανατολικά και Δυτικά: Με δασική αναδασωτέα έκταση.
Βόρεια: Με μη δασική έκταση.
Νότια: Με αγροδασική οδό.
4. Τμήμα Ε7 με στοιχεία οριογραμμής (29, Β, 28, 29) εμβαδού 0,022 στρ. (είκοσι δύο χιλιοστών του στρέμματος) με όρια:
Ανατολικά: Με αγροδασική οδό.
Βόρεια: Με δασική έκταση.
Νότια: Με δασική αναδασωτέα έκταση.
Δυτικά: Με μη δασική έκταση.
Άλλα στοιχεία:
Τα ως άνω τμήματα συνολικού εμβαδού 1,868 στρ, περιλαμβάνονται εντός του περιγράμματος της αριθμ. 4177/18-11-1993 απόφασης κήρυξης ως αναδασωτέας έκτασης του Νομάρχη Αν. Αττικής λόγω πυρκαγιάς στις 13-7-1993 και είχαν εξαιρεθεί λεκτικά, καθώς δεν καλύπτονταν από δασική βλάστηση την ημέρα της πυρκαγιάς.
Σύμφωνα με την ΔΥ/16-11-2010 εισήγηση - φωτ/νεία της αρμόδιας δασολόγου προκύπτει ότι το 1937 και

1938 αποτελούσαν εκτάσεις καλυπτόμενες από δασική βλάστηση (πεύκα -αείφυλλα πλατύφυλλα) σε ποσοστό >80%. Το 1945, εμφανίζεται κατά τόπους αραίωση των πεύκων (πιθανόν λόγω πυρκαγιάς). Από το 1960 σταδιακά απομακρύνεται η δασική βλάστηση και το 1985 (ημερομηνία σύνταξης ΠΚΧ Κοινότητας Σταμάτας από το 4^ο συνεργείο), καταγράφονται ως εκχερσωμένα όλα τα ανωτέρω τμήματα Ε3, Ε4, Ε5 και Ε7. Το 1993 ολόκληρη η έκταση επλήγη από την πυρκαγιά. Το 2004 εμφανίζονται επιχωματώσεις και καλλιέργειες και το 2009, σύμφωνα με την από 6-11-2009 αυτοψία του αρμόδιου δασοπόνου, διαπιστώνεται η ύπαρξη πέτρινων λιθόκτιστων τοιχίων, περίφραξης, οικίας και φυτεμένων ελαιοδένδρων.

Σκοποί της κήρυξης της έκτασης συνολικού εμβαδού 1,868 στρ. ως αναδασωτέας είναι, η διατήρηση του δασικού χαρακτήρα αυτής, ο αποκλεισμός διάθεσης της για άλλη χρήση και η αποκατάσταση της καταστραφείσης δασικής θαμνώδους και δενδρώδους δασικής βλάστησης που απομακρύνθηκε σταδιακά και τμηματικά από το 1960 μέχρι σήμερα.

Η απόφαση αυτή να δημοσιευθεί στην Εφημερίδα της Κυβερνήσεως.

Αθήνα, 18 Μαρτίου 2015

Η ασκούσα καθήκοντα Γενικού Γραμματέα
Αποκεντρωμένης Διοίκησης
ΚΑΛΛΙΟΠΗ ΚΑΡΔΑΜΙΤΣΗ

ΟΝΟΜΕΙΟ ΑΓ. ΣΤΕΦΑΝΟΥ

ΑΠΟΣΠΑΣΜΑ ΠΙΝΑΚΙΔΟΣ Γ.Υ.Σ. 6436/6

60ν 1

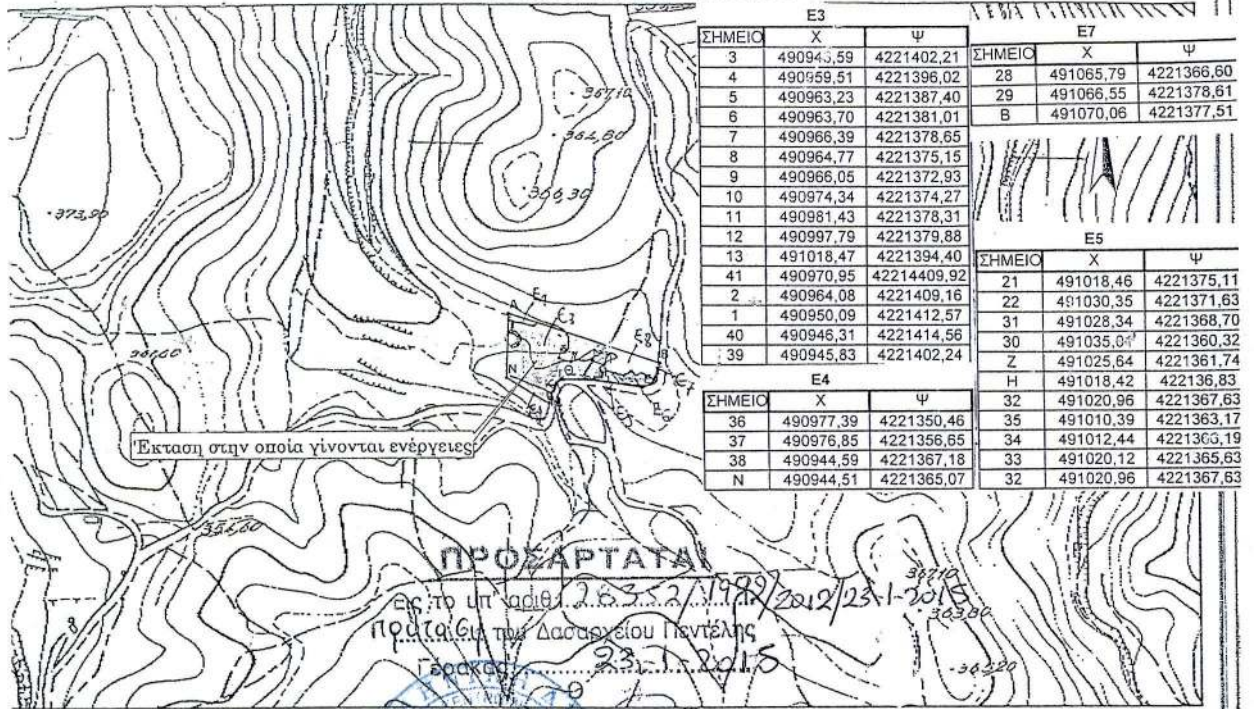

E3			E7		
ΣΗΜΕΙΟ	X	Ψ	ΣΗΜΕΙΟ	X	Ψ
3	490945,59	4221402,21	28	491065,79	4221366,60
4	490959,51	4221396,02	29	491066,55	4221378,61
5	490963,23	4221387,40	B	491070,06	4221377,51
6	490963,70	4221381,01			
7	490966,39	4221378,65			
8	490964,77	4221375,15			
9	490966,05	4221372,93			
10	490974,34	4221374,27			
11	490981,43	4221378,31			
12	490997,79	4221379,88			
13	491018,47	4221394,40			
41	490970,95	42214409,92	E5		
2	490964,08	4221409,16	ΣΗΜΕΙΟ	X	Ψ
1	490950,09	4221412,57	21	491018,46	4221375,11
40	490946,31	4221414,56	22	491030,35	4221371,63
39	490945,83	4221402,24	31	491028,34	4221368,70
			30	491035,01	4221360,32
			Z	491025,64	4221361,74
			H	491018,42	422136,83
			32	491020,96	4221367,63
			35	491010,39	4221363,17
			34	491012,44	4221365,19
			33	491020,12	4221365,63
			32	491020,96	4221367,63

ΤΟΠΟΓΡΑΦΙΚΟ ΔΙΑΓΡΑΜΜΑ

ΥΠΟΜΝΗΜΑ



ΠΙΝΑΚΙΔΑ Γ.Υ.Σ. : 6436/6
 Θ.Ε.Η : Φύριζα, περιφέρειας Κοινότητας Σταμάτας Αττικής
 ΔΑΣΟΛΟΓΟΣ

ΕΤΟΙΧΕΙΑ :
 Α,Β,Γ,Δ,Ε,Ζ,Η,Θ,Ι,Κ,Λ,Μ,Ν,Α : Εκταση στην οποία γίνονται ενέργειες

1 : Κατοικία
 2 : Βάση από σκυρόδεμα
 --- : Τοίχιο από πέτρα
 --- : Περιφραξη με συρματόπλεγμα και σιδηροπασσάλους

ΕΜΒΑΔΑ
 Α,Β,Γ,Δ,Ε,Ζ,Η,Θ,Ι,Κ,Λ,Μ,Ν,Α = 4,8 στρ
 Κατοικία = 78,28 τ.μ.
 Βάση από σκυρόδεμα = 80 τ.μ.

ΔΙΑΣΤΑΣΕΙΣ:
 Κατοικίας : 10,3 μ x 7,6 μ
 Βάσης από σκυρόδεμα : 10 μ x 8 μ
 Μήκος τοιχίου = 241 μ
 Μήκος περιφραξης = 40,7 μ

ΚΛΙΜΑΚΕΣ :
 Πίνακιδας 1:5000
 Διαγράμματος 1:1000
 Αγ. Παρασκευά 2.4.15

Συνόδεσθε το υπ' αριθμ. 987/6-11-2009 έγγραφο του Δασονομείου Αγ.Στεφάνου Αγ.Στέφανος, 6/11/2009

Ο Συντάξας
 Μουγιός Ε. Κων/νος Δασσπόνος

ΠΡΟΣΑΡΤΑΤΑΙ στην αριθ... 296... Απόφαση μας Αθήνα, 18.3.2015 Ηλεκτρονικά καθήκοντα Γεν. Γραμματέα Αποκεντρωμένης Διοίκης Αττικής

ΚΑΛ. ΚΑΡΔΑΜΙΤΣΗ

Αριθμ. 982/54397

(2)

Κήρυξη ως αναδασωτέας δημόσιας έκτασης δασικού χαρακτήρα, εμβαδού 3,2660 στρ. στη θέση «Λαμνάκι» περιφέρειας, Τ.Κ. Αγίας Παρασκευής, Δήμου Λαμιέων, του Νομού Φθιώτιδας.

Η ΓΕΝΙΚΗ ΓΡΑΜΜΑΤΕΑΣ
ΑΠΟΚΕΝΤΡΩΜΕΝΗΣ ΔΙΟΙΚΗΣΗΣ
ΘΕΣΣΑΛΙΑΣ - ΣΤΕΡΕΑΣ ΕΛΛΑΔΑΣ

Έχοντας υπόψη:

1. Τις διατάξεις των άρθρων 24 παρ. 1 και 117 παρ. 3 του Συντάγματος.

2. Τις διατάξεις του Ν. 3852/2010 «Νέα Αρχιτεκτονική της Αυτοδιοίκησης και της Αποκεντρωμένης Διοίκησης- Πρόγραμμα Καλλικράτης» (ΦΕΚ 87 Α΄).

3. Το Π.Δ. 138/2010 «Οργανισμός της Αποκεντρωμένης Διοίκησης Θεσσαλίας- Στ. Ελλάδας» (ΦΕΚ 231 Α΄).

4. Τις διατάξεις του Ν. 998/1979 «Περί προστασίας των δασών και των δασικών εν γένει εκτάσεων της χώρας» (ΦΕΚ 289 Α΄) όπως τροποποιήθηκαν με τον Ν. 3208/03 (ΦΕΚ 303 Α΄), άρθρο 9 Ν. 3818/2010 (ΦΕΚ 17 Α΄) και άρθρο 35 παρ. 1 Ν. 4280/2014 (ΦΕΚ 159 Α΄) και συγκεκριμένα: α) του άρθρου 38 παρ. 1, β) του άρθρου 41 παρ. 1, όπως ισχύουν.

5. Τις διαταγές του Υπουργείου Γεωργίας:

α) 160417/1180/8-7-1980, β) 182447/3049/24-9-1980 και γ) 105204/2793/31-07-2002.

6. Την αριθμ. 110789/1293/02-09-2014 διαταγή του Υ.Π.Ε.Κ.Α.

7. Την αριθμ. 1669/33104/31-3-2011 απόφαση της Γ.Γ.Α.Δ.Θ.Στ.Ε. «Μεταβίβαση δικαιώματος υπογραφής κ.λπ. στους Δ/ντές Δασών των Νομών» (ΦΕΚ 648 Β΄).

8. Την αριθμ. 1254/49514/23-03-2015 αναφορά του Δασαρχείου Λαμίας, με την οποία προτείνεται η κήρυξη ως αναδασωτέας της αναφερόμενης στο θέμα έκτασης, αποφασίζουμε:

Κηρύσσουμε ως αναδασωτέα δημόσια έκταση δασικού χαρακτήρα, εμβαδού 3,2660 στρ. στη θέση «Λαμνάκι» περιφέρειας, Τ.Κ. Αγίας Παρασκευής, Δήμου Λαμιέων, του Νομού Φθιώτιδας, η οποία καταστράφηκε από παράνομη εκχέρσωση και καταλήφθηκε σταδιακά μετά το

έτος 1945 έως και σήμερα. Η έκταση αυτή πριν την καταστροφή της καλύπτονταν από θαμνώδη δασική βλάστηση αείφυλλων πλατύφυλλων (πρίνου), σε ποσοστό 50% και εμπίπτει στην κατηγορία των εκτάσεων του άρθρου 3 παρ. 2 του Ν. 998/1979, όπως τροποποιήθηκε και ισχύει σήμερα και ως προς την κατηγορία ανήκει στις διατάξεις του άρθρου 4 παρ. 1ε του Ν. 998/1979, όπως τροποποιήθηκε και ισχύει σήμερα, αποτελεί δε μαζί με τις όμορες δασικού χαρακτήρα εκτάσεις οργανική ενότητα που συμβάλλει στη διατήρηση της φυσικής και βιολογικής ισορροπίας και εξυπηρετεί την διαβίωση των ανθρώπων εντός του φυσικού περιβάλλοντος.

Απεικονίζεται με τα στοιχεία: 1-2-5-6-7-8-9-10-11-12-13-14-15-3-4-1 και προσδιορίζεται επακριβώς από τις αντίστοιχες συντεταγμένες ΕΓΣΑ΄ 87 στο συνημμένο τοπογραφικό διάγραμμα, κλίμακας 1:5000, το οποίο συνοδεύει την απόφαση αυτή και έχει όρια:

Ανατολικά: Με έκταση δασικού χαρακτήρα.

Δυτικά: Με έκταση μη δασικού χαρακτήρα σήμερα.

Βόρεια: Με έκταση δασικού χαρακτήρα.

Νότια: Με έκταση δασικού χαρακτήρα.

Σκοπός της κήρυξης της ανωτέρω έκτασης ως αναδασωτέας, είναι η προστασία της, η διατήρηση του δασικού της χαρακτήρα, ο αποκλεισμός διάθεσης της για άλλη χρήση και η επαναδημιουργία της καταστραφείσας δασικής βλάστησης με φυσική αναγέννηση.

Επιτρέπεται υποβολή κατ' αυτής αίτησης ακύρωσης στο αρμόδιο Διοικητικό Εφετείο (άρθρο 47 Ν. 3900/2010 - ΦΕΚ 213 Α΄) μέσα σε προθεσμία εξήντα (60) ημερών, που αρχίζει από την επομένη της δημοσίευσής της (άρθρο 46 Π.Δ. 18/1989 - ΦΕΚ 81Α΄).

Από τις διατάξεις της απόφασης αυτής δεν προκαλείται δαπάνη σε βάρος του Κρατικού Προϋπολογισμού.

Η απόφαση αυτή να δημοσιευθεί στην Εφημερίδα της Κυβερνήσεως.

Λαμία, 31 Μαρτίου 2015

Με εντολή Γενικού Γραμματέα
Αποκεντρωμένης Διοίκησης
Ο Διευθυντής Δασών Ν. Φθιώτιδας
ΔΗΜΗΤΡΙΟΣ Κ. ΓΩΓΟΥΛΟΣ

Παρανομοποιήσεις και καταληψιαίες Δράσεις: Αναίνης Έκτασης, που βρίσκεται στη θέση «Λιμνίον» της Π.Κ. Αγίας Παρασκευής του Δήμου Λαμίων, στο **ΤΕΥ** -πέργου Μπρούμα των Αθ. κωτικού Λαμίας του Δήμου Λαμίων. Εμβαδόν έκτασης Ε (1,2,5,6,...,15,3,4,1) = 3,266 στρ.

ΣΥΝΤΕΤΑΓΜΕΝΕΣ Ε.Γ.Σ.Α. 87

- ΣΥΝΟΛΙΚΟ ΕΜΒΑΔΟ ΕΚΤΑΣΗΣ: 3,266στρ.
- 1. X=368146 Y=4310342
 - 2. X=368114 Y=4310341
 - 5. X=368112 636 Y=4310330,841
 - 6. X=368122 427 Y=4310319,921
 - 7. X=368130 364 Y=4310309,603
 - 8. X=368135 127 Y=4310304,443
 - 9. X=368131 555 Y=4310290,949
 - 10. X=368127 586 Y=4310278,249
 - 11. X=368125 999 Y=4310271,899
 - 12. X=368120 442 Y=4310260,787
 - 13. X=368116 474 Y=4310259,199
 - 14. X=368110 124 Y=4310254,834
 - 15. X=368102 297 Y=4310253,813
 - 3. X=368094 Y=4310192
 - 4. X=368117 Y=4310170

ΑΠΟΣΤΑΣΙΑ ΦΥΛΛΟΥ ΧΑΡΤΗ ΓΥΣ
(ΑΡ. ΦΥΛΛΟΥ 5352/6)
ΚΛΙΜΑΚΑ 1:10000

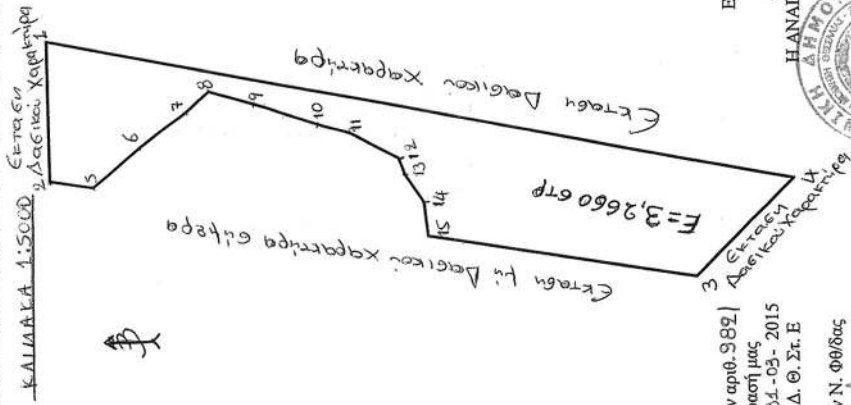
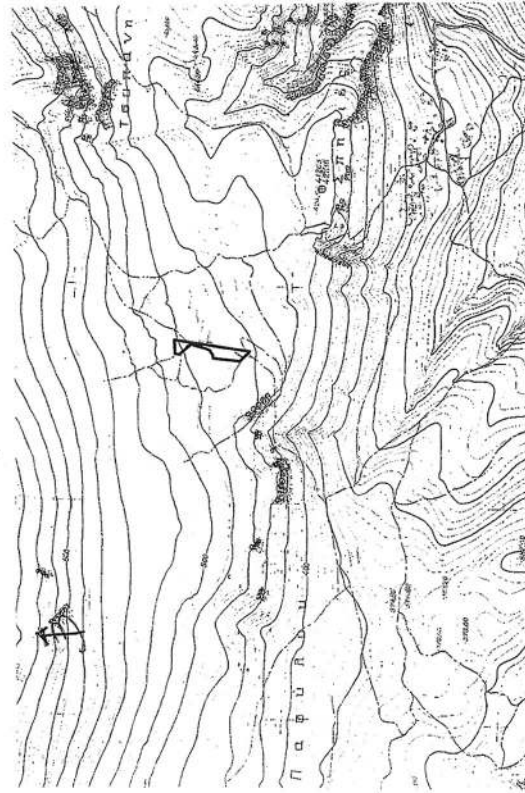

ΕΘΝΙΚΟ ΤΥΠΟΓΡΑΦΕΙΟ
Για τεχνικούς λόγους στο σχεδιάγραμμα,
έγινε σμίκρυνση, κατά ποσοστό **57%**

Λαμία 19 -3- 2015

Ο ΣΥΝΤΑΚΤΗΣ



Ανεγκύβιστος Ιωάννης
Δασολόγος

ΕΛΕΓΘΗΚΕ

Λαμία 23 -3- 2015
Η ΑΝΑΠΛΗΡΩΤΡΙΑ ΔΑΣΑΡΧΗΣ



Λήθηκε στην αρ. 992 /
5439H/15 απόφασή μας
Λαμία 31-03- 2015
Ε. Γ. Α. Δ. Ο. Στ. Ε



Αριθμ. 4328/886

(3)

Κήρυξη ως αναδασωτέας έκτασης εμβαδού 7,540 στρεμμάτων, που βρίσκεται στην θέση «Νεκροταφείο» Ανδριολάτων Τοπικής Κοινότητας Ξενόπουλου Δημοτικής Ενότητας Ελειού Πρόννων Δήμου Κεφαλλονιάς Π.Ε. Κεφαλλονιάς.

Ο ΓΕΝΙΚΟΣ ΓΡΑΜΜΑΤΕΑΣ
ΑΠΟΚΕΝΤΡΩΜΕΝΗΣ ΔΙΟΙΚΗΣΗΣ
ΠΕΛΟΠΟΝΝΗΣΟΥ - ΔΥΤΙΚΗΣ ΕΛΛΑΔΟΣ ΚΑΙ ΙΟΝΙΟΥ

Έχοντας υπόψη:

1. Τις περί Διοικητικής αποκέντρωσης διατάξεις του Ν. 3200/1955 (ΦΕΚ 97Α'/1955), όπως τροποποιήθηκε και συμπληρώθηκε μεταγενέστερα με το Ν.Δ. 532/1970.

2. Τις διατάξεις του άρθρου 117 παρ. 3 του Συντάγματος.

3. Τις διατάξεις του Ν. 998/1979 (ΦΕΚ 289Α'/1979) «περί προστασίας δασών και δασικών εν γένει εκτάσεων της χώρας και συγκεκριμένα:

α) Του άρθρου 38 παρ. 1 και 2.

β) Του άρθρου 41 παρ. 1 και 3.

4. Τις διαταγές του Υπουργείου Γεωργίας αριθμ:

α) 160417/1180/8-7-1980 και β) 182447/3049/24-9-1980.

5. Το Ν. 2218/13-6-1994 (ΦΕΚ 90Α'/1994) «Περί ίδρυσης Νομαρχιακής Αυτοδιοίκησης, τροποποίησης διατάξεων για την πρωτοβάθμια αυτοδιοίκηση και την περιφέρεια και άλλες διατάξεις» όπως τροποποιήθηκε μεταγενέστερα με τον Ν. 2240/16-9-1994.

6. Τις διατάξεις του Ν. 3852/2010 (ΦΕΚ 87/Α'/7-6-2010) «Νέα Αρχιτεκτονική της Αυτοδιοίκησης και της Αποκεντρωμένης Διοίκησης-Πρόγραμμα Καλλικράτης».

7. Τις διατάξεις του Π.Δ. 139/2010 (ΦΕΚ 232/Α'/27.12.2010) «Οργανισμός της Αποκεντρωμένης Διοίκησης Πελοποννήσου Δυτικής Ελλάδας και Ιονίου».

8. Τις διατάξεις του Ν. 3208/2003 (ΦΕΚ 303/Α'/2003) «Προστασία των δασικών οικοσυστημάτων, κατάρτιση δασολογίου, ρύθμιση εμπραγμάτων δικαιωμάτων επί δασών και δασικών εν γένει εκτάσεων και άλλες διατάξεις».

9. Τις διατάξεις του Ν. 4280/2014 (ΦΕΚ 159/Α'/8-8-2014) «Περιβαλλοντική αναβάθμιση και ιδιωτική πολεοδόμηση

- Βιώσιμη ανάπτυξη οικισμών Ρυθμίσεις δασικής νομοθεσίας και άλλες διατάξεις».

10. Την εισήγηση της Δ/σης Δασών Κεφαλλονιάς με αριθμ. 27690/5908/23-12-2014 με την οποία προτείνεται η κήρυξη της αναφερόμενης στο θέμα έκτασης.

11. Την αριθμ. 5751/11-2-2015 δ/γή Υπουργού Εσωτερικών και Διοικητικής Ανασυγκρότησης «περί άσκησης καθηκόντων των Γ.Γ.Α.Δ.Π.Δ.Ελ. και Ι. από τους αρχαιότερους Γ. Δ/ντές των Αποκεντρωμένων Διοικήσεων», αποφασίζουμε:

Κηρύσσουμε αναδασωτέα, με σκοπό τη διατήρηση του δασικού χαρακτήρα αυτής, τον αποκλεισμό διάθεσης της για άλλη χρήση, την αποκατάσταση της καταστραφείσας δασικής βλάστησης με φυσική αναγέννηση, την έκταση που καταστράφηκε από πυρκαγιά, συνολικού εμβαδού επτά στρεμμάτων και πεντακοσίων σαράντα τετραγωνικών μέτρων (7,540 στρ.), που βρίσκεται στην θέση «Νεκροταφείο» Ανδριολάτων Τοπικής Κοινότητας Ξενόπουλου Δημοτικής Ενότητας Ελειού Πρόννων Δήμου Κεφαλλονιάς Π.Ε. Κεφαλλονιάς και προσδιορίζεται με τους αριθμούς 1-2-3 (εμβαδού αντίστοιχα 4+1,300+2,240=7,540 στρεμ.) στο συνημμένο απόσπασμα χάρτη Γ.Υ.Σ κλίμακας 1:5000 και ορίζεται ως εξής:

Ανατολικά: Δασωμένη, αγροτική έκταση και δρόμοι.

Δυτικά: Δασωμένη, αγροτική έκταση και δρόμοι.

Βόρεια: Δασωμένη αγροτική έκταση και δρόμοι.

Νότια: Δασωμένη, αγροτική έκταση και δρόμοι.

Κατά της απόφασης αυτής δύναται να ασκηθεί αίτηση ακύρωσης ενώπιον του (οικείου) τριμελούς Διοικητικού Εφετείου εντός εξήντα ημερών από την επομένη της δημοσίευσής ή κοινοποίησής της.

Από τις διατάξεις της απόφασης αυτής δεν προκαλείται δαπάνη σε βάρος του Κρατικού Προϋπολογισμού.

Η απόφαση αυτή να δημοσιευθεί στην Εφημερίδα της Κυβερνήσεως

Πάτρα, 10 Μαρτίου 2015

Ο Ασκών καθήκοντα Γενικού Γραμματέα
Αποκεντρωμένης Διοίκησης
ΔΙΟΝΥΣΙΟΣ ΠΑΝΑΓΙΩΤΟΠΟΥΛΟΣ

ΕΛΛΗΝΙΚΗ ΔΗΜΟΚΡΑΤΙΑ
ΑΠΟΚΕΝΤΡΩΜΕΝΗ ΔΙΟΙΚΗΣΗ
ΠΕΛΟΠΗΣΟΥ-ΔΥΤΙΚΗΣ ΕΛΛΑΔΟΣ & ΙΟΝΙΟΥ
ΓΕΝΙΚΗ ΔΙΕΥΘΥΝΣΗ ΔΑΣΩΝ &
ΑΓΡΟΤΙΚΩΝ ΥΠΟΘΕΣΕΩΝ
Δ/ΝΣΗ ΣΥΝΤΟΝΙΣΜΟΥ & ΕΠΙΘΕΩΡΗΣΗΣ
ΔΑΣΩΝ
Δ/ΝΣΗ ΔΑΣΩΝ ΚΕΦ/ΝΙΑΣ

Ανήκει στην αριθμ. : 4328/886/10-3-2015
Απόφαση Γ.Γ.Α.Δ.Π.Δ.Ε. & Ι.

ΑΠΟΣΠΑΣΜΑ ΧΑΡΤΗ Γ.Υ.Σ. 6135/5

ΔΗΜΟΣ : Κεφαλονιάς

θέση «Νεκροταφείο» Ανδριολάτων Τοπικής Κοινότητας Ξενοπούλου
Δημοτικής Ενότητας Ελειού Πρόνων

ΚΛΙΜΑΚΑ : 1: 5.000

ΠΙΝΑΚΑΣ
ΣΥΝΤΕΤΑΓΜΕΝΩΝ ΕΓΣΑ

ΤΜΗΜΑ 1 ΕΜΒΑΔΩΝ 4 ΣΤΡΕΜ
213414.4492 4226967.5044
213360.4423 4226954.9693
213341.6422 4226954.9693
213332.8687 4226959.3532
213327.8554 4226968.1209
213315.3221 4226973.1310
213309.0556 4226963.1106
213304.0423 4226948.0804
213319.5639 4226945.5420
213336.0440 4226936.0581
213350.2889 4226925.3228
213382.4882 4226915.5930
213409.4557 4226902.6149
213421.4409 4226896.6250
213420.2445 4226897.2230
213421.4409 4226896.6250
213423.2819 4226899.5801
213419.8402 4226905.1230
213410.2783 4226912.9594
213409.1311 4226916.7822
213412.5735 4226930.7352
213415.9645 4226852.1966
213414.4492 4226967.5044

ΤΜΗΜΑ 2 ΕΜΒΑΔΩΝ 1,300 ΣΤΡΕΜ
213423.2128 4226947.0164
213416.1724 4226920.1623
213418.0915 4226914.0744
213404.9494 4226905.2887
213445.7245 4226899.8310
213405.0366 4226923.9343

ΤΜΗΜΑ 3 ΕΜΒΑΔΩΝ 2,240 ΣΤΡΕΜ
213360.2809 4226913.8073
213315.4876 4226903.8582
213324.6762 4226896.9701
213345.7326 4226891.2304
213402.5582 4226870.7357
213405.8815 4226881.4398
213430.6803 4226873.5639
213440.9218 4226878.1527
213424.9835 4226886.2556
213407.3588 4226894.3587
213396.1837 4226896.1181
213375.9783 4226908.4501
213360.2809 4226913.8073

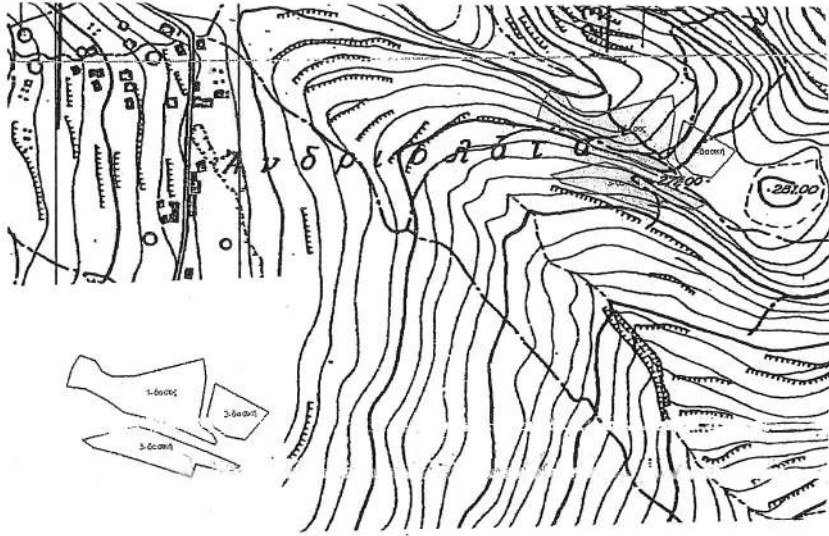

ΥΠΟΜΝΗΜΑ :

Καμένο δάσος & δασική έκταση, τμήματα με αριθμούς 1-2-3 εμβαδού αντίστοιχα
4+1,300+2,240=7,540 στρεμ που κηρύσσονται αναδασωτέα

Αργοστόλι 2-3-2015

- Η -
ΣΥΝΤΑΚΤΗΣ

Ντε-Ροζάριο Φραγκάκια Ούνισσαμ
ΔΑΣΟΠΟΝΟΣ

ΘΕΩΡΗΘΗΚΕ
Αργοστόλι 2-3-2015

Με Εντολή Γ.Γ.Α.Δ.Π.Δ.Ε. & Ι.



ΘΕΩΡΗΘΗΚΕ
Πάτρα... 10-3-2015...

Ο ΔΑΣΩΝ ΚΑΘΗΚΟΝΤΑ
ΓΕΝΙΚΟΥ ΓΡΑΜΜΑΤΕΑ
ΑΠΟΚΕΝΤΡΩΜΕΝΗΣ ΔΙΟΙΚΗΣΗΣ
ΠΕΛΟΠΗΣΟΥ-ΔΥΤΙΚΗΣ ΕΛΛΑΔΟΣ
& ΙΟΝΙΟΥ

ΠΑΝΑΓΙΩΤΟΠΟΥΛΟΣ ΔΙΟΝΥΣΙΟΣ

ΕΘΝΙΚΟ ΤΥΠΟΓΡΑΦΕΙΟ

Για τεχνικούς λόγους στο σχεδιάγραμμα,
έγινε σμίκρυνση, κατά ποσοστό 81%



01-04-2015

ΒΟΗΘΗΛΗΣ

ΝΤΕ-ΡΟΖΑΡΙΟ ΦΡΑΓΚΑΚΙΑ ΟΥΝΙΣΣΑΜ
ΔΑΣΟΠΟΝΟΣ

ΕΘΝΙΚΟ ΤΥΠΟΓΡΑΦΕΙΟ

ΕΦΗΜΕΡΙΣ ΤΗΣ ΚΥΒΕΡΝΗΣΕΩΣ

ΤΙΜΗ ΠΩΛΗΣΗΣ ΦΥΛΛΩΝ ΤΗΣ ΕΦΗΜΕΡΙΔΑΣ ΤΗΣ ΚΥΒΕΡΝΗΣΕΩΣ**Σε έντυπη μορφή:**

- Για τα Φ.Ε.Κ. από 1 έως 16 σελίδες σε 1 € προσαυξανόμενη κατά 0,20 € για κάθε επιπλέον οκτασέλιδο ή μέρος αυτού.
- Για τα φωτοαντίγραφα Φ.Ε.Κ. σε 0,15 € ανά σελίδα.

Σε μορφή DVD/CD:

Τεύχος	Ετήσια έκδοση	Τριμηνιαία έκδοση	Μηνιαία έκδοση	Τεύχος	Ετήσια έκδοση	Τριμηνιαία έκδοση	Μηνιαία έκδοση
Α'	150 €	40 €	15 €	Α.Α.Π.	110 €	30 €	-
Β'	300 €	80 €	30 €	Ε.Β.Ι.	100 €	-	-
Γ'	50 €	-	-	Α.Ε.Δ.	5 €	-	-
Υ.Ο.Δ.Δ.	50 €	-	-	Δ.Δ.Σ.	200 €	-	20 €
Δ'	110 €	30 €	-	Α.Ε.-Ε.Π.Ε.	-	-	100 €

- Η τιμή πώλησης μεμονωμένων Φ.Ε.Κ. σε μορφή cd-rom από εκείνα που διατίθενται σε ψηφιακή μορφή και μέχρι 100 σελίδες, σε 5 € προσαυξανόμενη κατά 1 € ανά 50 σελίδες.

ΕΤΗΣΙΕΣ ΣΥΝΔΡΟΜΕΣ Φ.Ε.Κ.

Τεύχος	Έντυπη μορφή	Τεύχος	Έντυπη μορφή	Τεύχος	Έντυπη μορφή
Α'	225 €	Δ'	160 €	Α.Ε.-Ε.Π.Ε.	2250 €
Β'	320 €	Α.Α.Π.	160 €	Δ.Δ.Σ.	225 €
Γ'	65 €	Ε.Β.Ι.	65 €	Α.Σ.Ε.Π.	70 €
Υ.Ο.Δ.Δ.	65 €	Α.Ε.Δ.	10 €	Ο.Π.Κ.	-

- Το τεύχος Α.Σ.Ε.Π. (έντυπη μορφή) θα αποστέλλεται σε συνδρομητές ταχυδρομικά, με την επιβάρυνση των 70 €, ποσό το οποίο αφορά τα ταχυδρομικά έξοδα.

- Η καταβολή γίνεται σε όλες τις Δημόσιες Οικονομικές Υπηρεσίες (Δ.Ο.Υ.). Το πρωτότυπο διπλότυπο (έγγραφο αριθμ. πρωτ. 9067/28.2.2005 2η Υπηρεσία Επιτρόπου Ελεγκτικού Συνεδρίου) με φροντίδα των ενδιαφερομένων, πρέπει να αποστέλλεται ή να κατατίθεται στο Εθνικό Τυπογραφείο (Καποδιστρίου 34, Τ.Κ. 104 32 Αθήνα).
- Σημειώνεται ότι φωτοαντίγραφα διπλοτύπων, ταχυδρομικές Επιταγές για την εξόφληση της συνδρομής, δεν γίνονται δεκτά και θα επιστρέφονται.
- Οι οργανισμοί τοπικής αυτοδιοίκησης, τα νομικά πρόσωπα δημοσίου δικαίου, τα μέλη της Ένωσης Ιδιοκτητών Ημερησίου Τύπου Αθηνών και Επαρχίας, οι τηλεοπτικοί και ραδιοφωνικοί σταθμοί, η Ε.Σ.Η.Ε.Α, τα τριτοβάθμια συνδικαλιστικά όργανα και οι τριτοβάθμιες επαγγελματικές ενώσεις δικαιούνται έκπτωσης πενήντα τοις εκατό (50%) επί της ετήσιας συνδρομής.
- Το ποσό υπέρ Τ.Α.Π.Ε.Τ. (5% επί του ποσού συνδρομής), καταβάλλεται ολόκληρο (Κ.Α.Ε. 3512) και υπολογίζεται πριν την έκπτωση.
- Στην Ταχυδρομική συνδρομή του τεύχους Α.Σ.Ε.Π. δεν γίνεται έκπτωση.

Πληροφορίες για δημοσιεύματα που καταχωρίζονται στα Φ.Ε.Κ. στο τηλ.: 210 5279000.

Φωτοαντίγραφα παλαιών Φ.Ε.Κ.: τηλ.: 210 8220885.

Τα φύλλα όλων των τευχών της Εφημερίδας της Κυβερνήσεως διατίθενται δωρεάν σε ηλεκτρονική μορφή από την ιστοσελίδα του Εθνικού Τυπογραφείου (www.et.gr)

Ηλεκτρονική Διεύθυνση: <http://www.et.gr> - e-mail: webmaster.et@et.gr

ΟΙ ΥΠΗΡΕΣΙΕΣ ΕΞΥΠΗΡΕΤΗΣΗΣ ΠΟΛΙΤΩΝ ΛΕΙΤΟΥΡΓΟΥΝ ΚΑΘΗΜΕΡΙΝΑ ΑΠΟ 08:00 ΜΕΧΡΙ 13:30



* 0 4 0 0 0 8 1 2 9 0 4 1 5 0 0 0 8 *

ΑΠΟ ΤΟ ΕΘΝΙΚΟ ΤΥΠΟΓΡΑΦΕΙΟ

ΚΑΠΟΔΙΣΤΡΙΟΥ 34 * ΑΘΗΝΑ 104 32 * ΤΗΛ. 210 52 79 000 * FAX 210 52 21 004