



# ΕΦΗΜΕΡΙΣ ΤΗΣ ΚΥΒΕΡΝΗΣΕΩΣ

## ΤΗΣ ΕΛΛΗΝΙΚΗΣ ΔΗΜΟΚΡΑΤΙΑΣ

ΤΕΥΧΟΣ ΤΕΤΑΡΤΟ

Αρ. Φύλλου 83

29 Απριλίου 2015

### ΠΕΡΙΕΧΟΜΕΝΑ

#### ΑΠΟΦΑΣΕΙΣ

- Κήρυξη ως αναδασωτέας, έκτασης συνολικού εμβαδού Ε= 279.034,50 τ.μ. στη θέση «Καλύβες», Τοπικής Κοινότητας Κροκεών, Δημοτικής Ενότητας Κροκεών, Δήμου Ευρώτα, Περιφερειακής Ενότητας Λακωνίας..... 1
- Κήρυξη ως αναδασωτέας, έκτασης εμβαδού Ε= 293,367 στρ. στη θέση «Άγιος Κυπριανός», Τοπικής Κοινότητας Λάγιας, Δήμου Ανατολικής Μάνης, Περιφερειακής Ενότητας Λακωνίας. .... 2
- Κήρυξη ως αναδασωτέας, έκτασης εμβαδού Ε= 12,03494 στρ. στη θέση «Κακοσκάλι», Τοπικής Κοινότητας Λαγίου, Δημοτικής Ενότητας Κροκεών, Δήμου Ευρώτα, Περιφερειακής Ενότητας Λακωνίας..... 3

#### ΑΠΟΦΑΣΕΙΣ

- Αριθμ. 11145/390 (1)  
Κήρυξη ως αναδασωτέας, έκτασης συνολικού εμβαδού Ε= 279.034,50 τ.μ. στη θέση «Καλύβες», Τοπικής Κοινότητας Κροκεών, Δημοτικής Ενότητας Κροκεών, Δήμου Ευρώτα, Περιφερειακής Ενότητας Λακωνίας.

Ο ΓΕΝΙΚΟΣ ΓΡΑΜΜΑΤΕΑΣ  
ΑΠΟΚΕΝΤΡΩΜΕΝΗΣ ΔΙΟΙΚΗΣΗΣ ΠΕΛΟΠΟΝΝΗΣΟΥ,  
ΔΥΤΙΚΗΣ ΕΛΛΑΔΑΣ ΚΑΙ ΙΟΝΙΟΥ

Έχοντας υπόψη:

1. Τις διατάξεις των άρθρων 24 παρ. 1 και 117 παρ. 3 του Συντάγματος.
2. Τις διατάξεις των άρθρων 34, 38 και 41 του Ν. 998/1979 (ΦΕΚ 289/Α/1979) «Περί προστασίας των δασών και των δασικών εν γένει εκτάσεων της Χώρας».
3. Τις διατάξεις του άρθρου 1 § 15 του Ν. 3208/2003 (ΦΕΚ 303/Α/2003) «Προστασία των δασικών οικοσυστημάτων, κατάρτιση δασολογίου, ρύθμιση εμπραγμάτων δικαιωμάτων επί δασών και δασικών εν γένει εκτάσεων και άλλες διατάξεις».
4. Τις με αριθμ. 160417/1180/8.7.80 και 182447/3049/24.9.1980 εγκύκλιες διαταγές του Υπουργείου Γεωργίας, που αναφέρονται στο εν λόγω θέμα.
5. Τις διατάξεις του Ν. 3852/2010 (ΦΕΚ 87/Α/2010) «Νέα

Αρχιτεκτονική της Αυτοδιοίκησης και της Αποκεντρωμένης Διοίκησης-Πρόγραμμα Καλλικράτης».

6. Το Π.Δ. 139/2010 (ΦΕΚ 232/Α/2010) «Οργανισμός της Αποκεντρωμένης Διοίκησης Πελοποννήσου, Δυτικής Ελλάδας και Ιονίου».

7. Την πράξη 40/29-12-2010 του Υπουργικού Συμβουλίου (ΦΕΚ 247/Α/2010) «Διαπίστωση της παύσης εκ του Νόμου των Γενικών Γραμματέων των Περιφερειών και διορισμός Γενικών Γραμματέων στις Αποκεντρωμένες Διοικήσεις του Κράτους».

8. Την πράξη 4/6-2-2015 του Υπουργικού Συμβουλίου «Αποδοχή παραιτήσεων των Γενικών Γραμματέων των Αποκεντρωμένων Διοικήσεων της Χώρας του Κράτους» (ΦΕΚ 24/Α/6-2-2015).

9. Το άρθρο 56 του Ν. 4257/2014 «Επείγουσες ρυθμίσεις αρμοδιότητας Υπουργείου Εσωτερικών» (ΦΕΚ 93/Α/14-4-2014).

10. Την υπ' αριθμ 11129/642/11-2-2015 πρόταση του Δασαρχείου Σπάρτης, για κήρυξη της ανωτέρω έκτασης ως αναδασωτέας λόγω πυρκαγιάς.

11. Το υπ' αριθμ. 221525/4195/21-9-2011 έγγραφο του ΥΠΕΚΑ, αποφασίζουμε:

Κηρύσσουμε ως αναδασωτέα με σκοπό την αποκατάσταση με φυσική αναγέννηση της προϋπάρχουσας δασικής βλάστησης η οποία καλυπτόταν από θάμνους αειφύλλων πλατύφυλλων, (κουμαριά, φιλικί, αγριελιά, πουρνάρι), σε ποσοστό 25 % που καταστράφηκε από πυρκαγιά, της κατηγορίας της παραγράφου 2 του άρθρου 3 του Ν. 998/1979 «Περί προστασίας των δασών και των δασικών εν γένει εκτάσεων της Χώρας», όπως αυτή αναριθμήθηκε και ισχύει σύμφωνα με την παράγραφο 1, του άρθρου 9, του Ν. 3818/2010, (ΦΕΚ 17/Α/16-2-2010), Δημόσια δασική έκταση συνολικού εμβαδού Ε=279.034,50 τ.μ. στη θέση «Καλύβες», Τοπικής Κοινότητας Κροκεών, Δημοτικής Ενότητας Κροκεών, Δήμου Ευρώτα, Περιφερειακής Ενότητας Λακωνίας.

Η έκταση συνολικού εμβαδού Ε=279.034,50 τ.μ. αποτελείται από οχτώ (8) τμήματα υπό στοιχεία:

α. Τμήμα Α εμβαδού 31.293 τ.μ., το οποίο προκύπτει αν από την έκταση με στοιχεία περιμέτρου 1, 2, ..., 48, 1, εμβαδού 32.053 τ.μ. αφαιρεθεί η έκταση με στοιχεία περιμέτρου Α, ..., Ε, Α, εμβαδού 760 τ.μ. (εγκαταλελειμένος αγρός).

β. Τμήμα Β εμβαδού 1.332 τ.μ., υπό στοιχεία περιμέτρου 49, ..., 59, 49.

γ. Τμήμα Γ εμβαδού 9.875,5 τ.μ., υπό στοιχεία περιμέτρου 60, ....., 70,60.

δ. Τμήμα Δ εμβαδού 28.132 τ.μ., υπό στοιχεία περιμέτρου 71, ....., 89,71.

ε. Τμήμα Ε εμβαδού 8.925 τ.μ., υπό στοιχεία περιμέτρου 90, ....., 108,90.

στ. Τμήμα ΣΤ εμβαδού 32.324,50 τ.μ., το οποίο προκύπτει αν από την έκταση με στοιχεία περιμέτρου 109, ....., 146,109, εμβαδού 32.446,50 τ.μ. αφαιρεθεί η έκταση με στοιχεία περιμέτρου Ζ, ... Ι, Ζ, εμβαδού 122 τ.μ. (εγκαταλελειμμένος αγρός).

ζ. Τμήμα Ζ εμβαδού 53.159 τ.μ., το οποίο προκύπτει αν από την έκταση με στοιχεία περιμέτρου 147, ....., 160,147, εμβαδού 55496,50 τ.μ. αφαιρεθεί η έκταση με στοιχεία περιμέτρου Κ, ....., Ο, Κ, εμβαδού 1.335,5 τ.μ. (εγκαταλελειμμένος αγρός), καθώς και η έκταση με στοιχεία περιμέτρου Π, ... Τ, Π, εμβαδού 1.002 τ.μ. (εγκαταλελειμμένος αγρός).

η. Τμήμα Η εμβαδού 113.993,50 τ.μ., το οποίο προκύπτει αν από την έκταση με στοιχεία περιμέτρου 161, ....., 239,161, εμβαδού 118.430 τ.μ. αφαιρεθεί η έκταση με στοιχεία περιμέτρου Υ, ... Ω3, Υ, εμβαδού 4.254 τ.μ. (εγκαταλελειμμένος αγρός), καθώς και η έκταση με στοιχεία περιμέτρου ΩΑ, ... Ω7, Ω4, εμβαδού 182,50 τ.μ. (εγκαταλελειμμένος αγρός).

Η έκταση συνολικού εμβαδού Ε=279.034,50 τ.μ. έχει κορυφές εξαρτημένες στο σύστημα απόλυτων συντεταγμένων ΕΓΣΑ.87, όπως φαίνεται στο συνημμένο θεωρημένο από το Δασάρχη Σπάρτης, τοπογραφικό διάγραμμα, κλίμακας 1:7000, το οποίο συνέταξε η Δασοπόνος Κωστούλια Ελισάβετ και απεικονίζεται σε απόσπασμα χάρτη εκδόσεως Γ.Υ.Σ. κλίμακας 1:50.000 (Φ.Χ. ΓΥΘΕΙΟ 086), με όρια:

ΤΜΗΜΑ Α	ΤΜΗΜΑ Β
Βόρεια: Με εγκαταλελειμμένους αγρούς.	Με αγρούς.
Νότια: Με εγκαταλελειμμένους αγρούς.	Με δημόσια δασική έκταση και αγρό.
Ανατολικά: Με αγρούς.	Με ρέμα.
Δυτικά: Με εγκαταλελειμμένους αγρούς.	Με εγκαταλελειμμένο αγρό.

ΤΜΗΜΑ Γ	ΤΜΗΜΑ Δ
Βόρεια: Με ρέμα.	Με δημόσια δασική έκταση και αγρό.
Νότια: Με εγκαταλελειμμένο αγρό.	Με δημόσια δασική έκταση.
Ανατολικά: Με αγρό.	Με αγρό.
Δυτικά: Με αγροτική οδό και εγκαταλελειμμένο αγρό.	Με δημόσια δασική έκταση.

ΤΜΗΜΑ Ε	ΤΜΗΜΑ ΣΤ
Βόρεια: Με ρέμα.	Με δημόσια δασική έκταση και εγκαταλελειμμένο αγρό.
Νότια: Με αγρό.	Με δημόσια δασική έκταση.
Ανατολικά: Με αγρό.	Με εγκαταλελειμμένο αγρό.
Δυτικά: Με αγρό και εγκαταλελειμμένο αγρό.	Με εγκαταλελειμμένο αγρό.

ΤΜΗΜΑ Ζ	ΤΜΗΜΑ Η
Βόρεια: Με εγκαταλελειμμένο αγρό.	Με αγρό και εγκαταλελειμμένο αγρό.
Νότια: Με δημόσια δασική έκταση.	Με δημόσια δασική έκταση.
Ανατολικά: Με εγκαταλελειμμένο αγρό.	Με αγρό και εγκαταλελειμμένο αγρό.
Δυτικά: Με δημόσια δασική έκταση.	Με δημόσια δασική έκταση.

Κατά της ανωτέρω απόφασης, υπάρχει η δυνατότητα άσκησης αίτησης ακύρωσης, ενώπιον του (οικείου) τριμελούς Διοικητικού Εφετείου, εντός εξήντα (60) ημερών από την επομένη της δημοσίευσής ή της κοινοποιήσεώς της.

Η απόφαση αυτή να δημοσιευθεί στην Εφημερίδα της Κυβερνήσεως.

Πάτρα, 16 Μαρτίου 2015

Ο Ασκών καθήκοντα Γενικού Γραμματέα  
Αποκεντρωμένης Διοίκησης  
ΔΙΟΝΥΣΙΟΣ ΠΑΝΑΓΙΩΤΟΠΟΥΛΟΣ



**ΤΟΠΟΓΡΑΦΙΚΟ ΔΙΑΓΡΑΜΜΑ**  
**ΔΗΜ. ΔΑΣΙΚΗΣ ΕΚΤΑΣΗΣ ΠΟΥ ΚΑΝΚΕ ΑΠΟ ΠΥΡΚΑΓΙΑ ΣΤΙΣ 29/09/2014**  
**ΣΤΗ ΘΕΣΗ "ΚΑΛΥΒΕΣ" ΤΚ ΚΡΟΚΕΩΝ**  
**ΔΗΜ. ΕΝΟΤΗΤΑΣ ΚΡΟΚΕΩΝ ΔΗΜΟΥ ΕΥΡΩΤΑ**  
**ΚΛΙΜΑΚΑ: 1:7000, ΕΜΒΛΑΔΟΝ: 279034,50τμ**  
**ΣΥΣΤΗΜΑ ΑΝΑΦΟΡΑΣ Ε.Γ.Σ.Α. 87**

*ο γίνονται στην ανάλογη κλίμακα  
μετά την έγκριση*

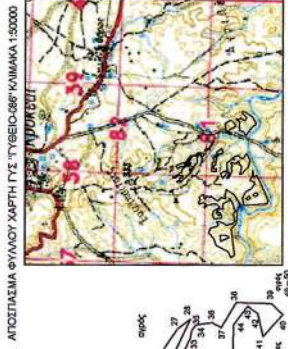

ΑΠΟΣΤΑΣΙΑ ΦΥΛΩΝ ΧΑΡΤΗ ΓΥΣ ΓΥΒΕΩΔ-667 ΚΛΙΜΑΚΑ 1:50000



**ΕΘΝΙΚΟ ΤΥΠΟΓΡΑΦΕΙΟ**  
Για τεχνικούς λόγους στο σχεδιάγραμμα,  
έγινε σμίκρυνση, κατά ποσοστό **59%**

α/α	x	y	α/α	x	y	α/α	x	y	α/α	x	y	α/α	x	y	α/α	x	y
1	370388	480532	60	370329	480117	119	370634	480608	178	369835	480201	237	370127	480312			
2	370388	480679	61	370384	480134	120	370519	480535	179	369827	480161	238	370146	480319			
3	370388	480825	62	370659	480159	121	370559	480607	180	369867	480219	239	370167	480326			
4	370388	480971	63	370679	480176	122	370521	480618	181	369844	480210	240	370188	480333			
5	370388	481118	64	370681	480181	123	370517	480619	182	369847	480215	241	370191	480336			
6	370388	481264	65	370695	480120	124	370481	480614	183	369943	480099	242	370417	480343			
7	370388	481410	66	370695	480200	125	370471	480614	184	369961	480099	243	370483	480350			
8	370388	481556	67	370635	480269	126	370457	480616	185	369996	480082	244	370519	480357			
9	370388	481702	68	370686	480342	127	370431	480618	186	370000	480080	245	370561	480364			
10	370388	481848	69	370673	480415	128	370434	480644	187	370114	480036	246	370554	480371			
11	370388	481994	70	370687	480416	129	370343	480617	188	370090	480016	247	370551	480378			
12	370388	482140	71	370621	480495	130	370371	480646	189	370555	480209	248	370558	480385			
13	370388	482286	72	370644	480579	131	370421	480670	190	370002	480209	249	370561	480392			
14	370388	482432	73	370678	480660	132	370421	480670	191	370002	480209	250	370561	480392			
15	370388	482578	74	370638	480729	133	370395	480675	192	369997	480249	251	370547	480399			
16	370388	482724	75	370673	480803	134	370338	480606	193	369988	480271	252	370547	480399			
17	370388	482870	76	370600	480861	135	370400	480625	194	369965	480278	253	370558	480406			
18	370388	483016	77	370621	480929	136	370429	480638	195	369953	480285	254	370558	480406			
19	370388	483162	78	370692	480998	137	370421	480635	196	369945	480285	255	370558	480406			
20	370388	483308	79	370615	481066	138	370514	480656	197	369945	480276	256	370443	480413			
21	370388	483454	80	370692	481135	139	370561	480685	198	369944	480276	257	370519	480420			
22	370388	483600	81	370631	481204	140	370564	480685	199	369985	480230	258	370503	480427			
23	370388	483746	82	370681	481273	141	370564	480685	200	369985	480230	259	370503	480427			
24	370388	483892	83	370681	481342	142	370567	480683	201	369985	480230	260	369985	480230			
25	370388	484038	84	370681	481411	143	370579	480683	202	369985	480230	261	369985	480230			
26	370388	484184	85	370681	481480	144	370569	480683	203	369957	480315	262	369957	480315			
27	370388	484330	86	370702	481549	145	370564	480683	204	369957	480315	263	369957	480315			
28	370388	484476	87	370693	481618	146	370631	480794	205	369960	480307	264	369960	480312			
29	370388	484622	88	370628	481687	147	370437	480794	206	369960	480307	265	369960	480312			
30	370388	484768	89	370638	481756	148	370363	480796	207	370058	480255	266	369960	480312			
31	370388	484914	90	370419	481825	149	370359	480796	208	370049	480276	267	369931	480319			
32	370388	485060	91	370419	481894	150	370377	480796	209	370056	480314	268	369931	480319			
33	370388	485206	92	370516	481963	151	370361	480790	210	370043	480346	269	369931	480319			
34	370388	485352	93	370531	482032	152	370065	480791	211	370043	480346	270	369931	480319			
35	370388	485498	94	370546	482101	153	370065	480791	212	370043	480346	271	369931	480319			
36	370388	485644	95	370561	482170	154	370381	480791	213	370039	480395	272	370039	480395			
37	370388	485790	96	370613	482240	155	370221	480796	214	370022	480417	273	370022	480417			
38	370388	485936	97	370638	482310	156	370224	480796	215	370034	480406	274	370034	480406			
39	370388	486082	98	370679	482380	157	370275	480795	216	370057	480396	275	370057	480396			
40	370388	486228	99	370632	482450	158	370299	480796	217	370066	480435	276	370066	480435			
41	370388	486374	100	370631	482520	159	370319	480798	218	370059	480466	277	370059	480466			
42	370388	486520	101	370614	482590	160	370254	480799	219	370065	480466	278	370065	480466			
43	370388	486666	102	370614	482660	161	370214	480801	220	370089	480466	279	370089	480466			
44	370388	486812	103	370698	482730	162	370158	480801	221	370100	480466	280	370100	480466			
45	370388	486958	104	370486	482800	163	370077	480801	222	370125	480466	281	370125	480466			
46	370388	487104	105	370483	482870	164	370000	480803	223	370150	480466	282	370150	480466			
47	370388	487250	106	370470	482940	165	369933	480805	224	370163	480419	283	370163	480419			
48	370388	487396	107	370440	483010	166	369970	480815	225	370109	480411	284	370109	480411			
49	370388	487542	108	370453	483080	167	369974	480815	226	370109	480411	285	370109	480411			
50	370388	487688	109	370459	483150	168	369948	480814	227	370122	480394	286	370122	480394			
51	370388	487834	110	370489	483220	169	369959	480819	228	370146	480385	287	370146	480385			
52	370388	487980	111	370468	483290	170	369964	480819	229	370126	480395	288	370126	480395			
53	370388	488126	112	370425	483360	171	369964	480810	230	370126	480394	289	370126	480394			
54	370388	488272	113	370396	483430	172	369970	480814	231	370142	480394	290	370142	480394			
55	370388	488418	114	370366	483500	173	369983	480824	232	370186	480380	291	370186	480380			
56	370388	488564	115	370466	483570	174	369983	480824	233	370186	480380	292	370186	480380			
57	370388	488710	116	370462	483640	175	369983	480812	234	370119	480399	293	370119	480399			
58	370388	488856	117	370500	483710	176	369956	480816	235	370119	480399	294	370119	480399			
59	370388	489002	118	370529	483780	177	369956	480816	236	370119	480399	295	370119	480399			



**Στις 16/5/2015**  
*ΑΠΟ ΤΗΝ ΥΠΟΚΑΤΑΣΤΑΣΗ*

**Στις 07/02/2015**  
Θεωρήθηκε  
Ο Δασάρχης Σπυρίδης

**Στις 07/02/2015**  
Η συντάξασα

**Στις 07/02/2015**  
Η συντάξασα

**Στις 07/02/2015**  
Η συντάξασα

Αριθμ. 6011/205 (2)  
Κήρυξη ως αναδασωτέας, έκτασης εμβαδού Ε= 293,367 στρ. στη θέση «Άγιος Κυπριανός», Τοπικής Κοινότητας Λάγιας, Δήμου Ανατολικής Μάνης, Περιφερειακής Ενότητας Λακωνίας.

Ο ΓΕΝΙΚΟΣ ΓΡΑΜΜΑΤΕΑΣ  
ΑΠΟΚΕΝΤΡΩΜΕΝΗΣ ΔΙΟΙΚΗΣΗΣ ΠΕΛΟΠΟΝΝΗΣΟΥ,  
ΔΥΤΙΚΗΣ ΕΛΛΑΔΑΣ ΚΑΙ ΙΟΝΙΟΥ

Έχοντας υπόψη:

1. Τις διατάξεις των άρθρων 24 παρ. 1 και 117 παρ. 3 του Συντάγματος.

2. Τις διατάξεις των άρθρων 34, 38 και 41 του Ν. 998/1979 (ΦΕΚ 289/Α/1979) «Περί προστασίας των δασών και των δασικών εν γένει εκτάσεων της Χώρας».

3. Τις διατάξεις του άρθρου 1§ 15 του Ν. 3208/2003 (ΦΕΚ 303/Α/2003) «Προστασία των δασικών οικοσυστημάτων, κατάρτιση δασολογίου, ρύθμιση εμπραγμάτων δικαιωμάτων επί δασών και δασικών εν γένει εκτάσεων και άλλες διατάξεις».

4. Τις με αριθμ. 160417/1180/8.7.1980 και 182447/3049/24.9.1980 εγκύκλιες διαταγές του Υπουργείου Γεωργίας, που αναφέρονται στο εν λόγω θέμα.

5. Τις διατάξεις του Ν. 3852/2010 (ΦΕΚ 87/Α/2010) «Νέα Αρχιτεκτονική της Αυτοδιοίκησης και της Αποκεντρωμένης Διοίκησης-Πρόγραμμα Καλλικράτης».

6. Το Π.Δ. 139/2010 (ΦΕΚ 232/Α/2010) «Οργανισμός της Αποκεντρωμένης Διοίκησης Πελοποννήσου, Δυτικής Ελλάδας και Ιονίου».

7. Την πράξη 40/29-12-2010 του Υπουργικού Συμβουλίου (ΦΕΚ 247/Α/2010) «Διαπίστωση της παύσης εκ του Νόμου των Γενικών Γραμματέων των Περιφερειών και διορισμός Γενικών Γραμματέων στις Αποκεντρωμένες Διοικήσεις του Κράτους».

8. Την πράξη 4/6-2-2015 του Υπουργικού Συμβουλίου «Αποδοχή παραιτήσεων των Γενικών Γραμματέων των Αποκεντρωμένων Διοικήσεων της Χώρας» (ΦΕΚ 24Α'/6-2-2015).

9. Το άρθρο 56 του Ν. 4257/2014 «Επείγουσες ρυθμίσεις αρμοδιότητας Υπουργείου Εσωτερικών» (ΦΕΚ 93Α'/14-4-21014).

10. Την υπ' αριθμ 4299/70/19-1-2015 πρόταση του Δασαρχείου Γυθείου, για κήρυξη της ανωτέρω έκτασης ως αναδασωτέας λόγω πυρκαγιάς.

11. Το υπ' αριθμ. 221525/4195/21-9-2011 έγγραφο του ΥΠΕΚΑ, αποφασίζουμε:

Κηρύσσουμε ως αναδασωτέα με σκοπό την αποκατάσταση με φυσική αναγέννηση της προϋπάρχουσας δασικής βλάστησης η οποία καλυπτόταν από θάμνους αειφύλλων πλατύφυλλων, (ασπάλαθρο), σε ποσοστό 25% που καταστράφηκε από πυρκαγιά, της κατηγορίας της παραγράφου 2 του άρθρου 3 του Ν. 998/1979 «Περί προστασίας των δασών και των δασικών εν γένει εκτάσεων της Χώρας», όπως αυτή αναριθμήθηκε και ισχύει σύμφωνα με την παράγραφο 1, του άρθρου 9, του Ν. 3818/10, (ΦΕΚ 17/Α/16-2-2010), Δημόσια δασική έκταση εμβαδού Ε=293,367 στρ. στη θέση «Άγιος Κυπριανός», Τοπικής Κοινότητας Λάγιας, Δήμου Ανατολικής Μάνης, Περιφερειακής Ενότητας Λακωνίας.

Η έκταση αυτή υπό στοιχεία (1, 2, 3, 4, ....., 174, 175, 207, 208, ....., 216, 217, 1) εμβαδού 293,367 στρ. έχει κορυφές εξαρτημένες στο σύστημα απόλυτων συντεταγμένων ΕΓΣΑ\_87, όπως εμφανίζεται στο συνημμένο θεωρημένο από το Δασάρχη Γυθείου, απόσπασμα χάρτη εκδόσεως Γ.Υ.Σ. κλίμακας 1:50.000 (Φ.Χ. ΑΡΕΟΠΟΛΙΣ και ΓΕΡΟΛΙΜΕΝΑΣ), το οποίο αποτελεί αναπόσπαστο μέρος της παρούσης με όρια:

Βόρεια: Με δημόσια Δασική έκταση, με αγροτική έκταση και δημοτική οδό.

Νότια: Με δημόσια Δασική έκταση και με αγροτική έκταση.

Ανατολικά: Με δημόσια Δασική έκταση και δημοτική οδό.

Δυτικά: Με δημόσια Δασική έκταση και με αγροτική έκταση.

Κατά της ανωτέρω Απόφασης, υπάρχει η δυνατότητα άσκησης αίτησης ακύρωσης, ενώπιον του (οικείου) τριμελούς Διοικητικού Εφετείου, εντός εξήντα (60) ημερών από την επομένη της δημοσίευσής ή της κοινοποίησής της.

Η απόφαση αυτή να δημοσιευθεί στην Εφημερίδα της Κυβερνήσεως.

Πάτρα, 2 Μαρτίου 2015

Ο Ασκών καθήκοντα Γενικού Γραμματέα  
Αποκεντρωμένης Διοίκησης  
ΔΙΟΝΥΣΙΟΣ ΠΑΝΑΓΙΩΤΟΠΟΥΛΟΣ



**ΑΠΟΣΠΑΣΜΑ ΧΑΡΤΩΝ ΚΛΙΜΑΚΑΣ 1:50.000 Φ.Χ. ΑΡΕΟΠΟΛΗ ΓΕΡΟΛΙΜΕΝΑΣ ΕΠΑΝΩ ΣΤΟΥΣ ΟΠΟΙΟΥΣ ΕΜΦΑΝΙΖΕΤΑΙ Η ΕΚΤΑΣΗ ΠΟΥ ΚΑΗΚΕ ΣΤΙΣ 2/9/2014 ΑΠΟ ΤΗΝ ΦΩΤΙΑ ΠΟΥ ΕΞΕΡΡΑΓΗ ΣΤΗ ΘΕΣΗ ΑΓΙΟΣ ΚΥΠΡΙΑΝΟΣ Τ.Κ. ΛΑΓΙΑΣ ΠΕΡΙΦΕΡΕΙΑΣ ΔΗΜΟΥ ΑΝΑΤΟΛΙΚΗΣ ΜΑΝΗΣ.**

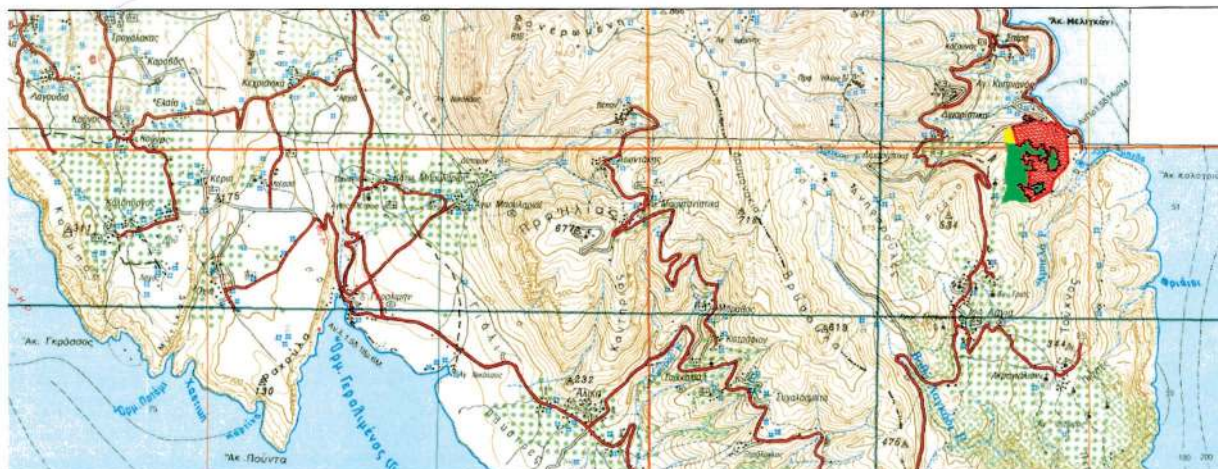

**ΕΘΝΙΚΟ ΤΥΠΟΓΡΑΦΕΙΟ**

Για τεχνικούς λόγους στο σχεδιάγραμμα, έγινε σμίκρυνση, κατά ποσοστό **57%**

Ανήκει στην απόφασή μας  
Αριθμ. 604/2015/2015



**ΥΠΟΜΝΗΜΑ**

- ΕΚΤΑΣΕΙΣ ΠΟΥ ΘΑ ΚΥΡΗΘΟΥΝ ΑΝΑΔΑΣΩΤΕΕΣ
- ΕΚΤΑΣΕΙΣ ΚΥΡΗΓΜΕΝΕΣ ΑΝΑΔΑΣΩΤΕΕΣ
- ΑΓΡΟΤΙΚΕΣ ΕΚΤΑΣΕΙΣ

Εμνη δασικών εκτάσεων = 214,411 στρ.  
 Ελναδαιοστάτες = 293,367 στρ.  
 Εκκηρυγμένων αναδασωτέων εκτάσεων = 20,952 στρ.  
 Εσυνολικά καμμένης δασικής έκτασης = 314,319 στρ.  
 Εσυνολικά καμμένης έκτασης (Αγροτική και Δασική) = 528,730 στρ.

**ΘΕΩΡΕΙΤΑΙ**  
 ΣΤΟΙΧ. ΑΡΙΘΜΟΣ... 200.....  
 ΕΛΛΗΝΙΚΗ ΔΗΜΟΚΡΑΤΙΑ  
 ΥΠΟΥΡΓΕΙΟ ΠΕΡΙΧΕΙΡΗΣΗΣ ΕΛΛΗΝΙΚΗΣ ΔΑΣΟΝΟΜΙΑΣ ΚΑΙ ΑΓΡΟΤΙΚΗΣ ΑΝΑΠΤΥΞΗΣ  
 ΔΙΕΥΘΥΝΣΗ ΔΑΣΟΝΟΜΙΑΣ ΚΑΙ ΑΓΡΟΤΙΚΗΣ ΑΝΑΠΤΥΞΗΣ

**ΘΕΩΡΗΘΗΚΕ**  
**Ο ΔΑΣΑΡΧΗΣ ΓΥΘΕΙΟΥ**  
  
**ΔΑΣΙΚΟΣ ΣΠΥΡΙΔΩΝ**  
**ΔΑΣΟΛΟΓΟΣ**

**Ο ΣΥΝΤΑΚΤΗΣ**  
  
**ΚΑΚΑΛΕΤΡΗΣ ΧΡΗΣΤΟΣ**  
**ΔΑΣΟΠΟΝΟΣ**



## ΣΥΝΤΕΤΑΓΜΕΝΕΣ ΕΚΤΑΣΗΣ ΠΟΥ ΘΑ ΚΥΡΗΧΘΕΙ ΑΝΑΔΑΣΩΤΕΑ

A/A	ΣΥΝΤΕΤΑΓΜΕΝΕΣ X	ΣΥΝΤΕΤΑΓΜΕΝΕΣ Y	A/A	ΣΥΝΤΕΤΑΓΜΕΝΕΣ X	ΣΥΝΤΕΤΑΓΜΕΝΕΣ Y	A/A	ΣΥΝΤΕΤΑΓΜΕΝΕΣ X	ΣΥΝΤΕΤΑΓΜΕΝΕΣ Y
1	364217.168	4039583.688	86	364596.833	4040025.077	171	364307.876	4039571.057
2	364235.703	4039576.951	87	364611.091	4040021.190	172	364288.780	4039569.653
3	364246.936	4039571.337	88	364622.757	4040008.235	173	364266.594	4039576.670
4	364251.430	4039561.233	89	364633.127	4039989.125	174	364251.991	4039592.950
5	364264.067	4039549.163	90	364640.256	4039980.057	175	364238.792	4039586.775
6	364274.457	4039540.181	91	364642.525	4039961.595	207	364326.092	4040331.432
7	364278.951	4039531.199	92	364650.302	4039949.611	208	364336.619	4040337.058
8	364278.951	4039512.334	93	364650.236	4039928.714	209	364347.805	4040342.397
9	364284.006	4039484.265	94	364650.236	4039908.000	210	364358.890	4040347.836
10	364304.787	4039484.265	95	364653.265	4039896.687	211	364368.464	4040351.159
11	364317.144	4039486.230	96	364662.511	4039881.072	212	364376.223	4040353.476
12	364323.603	4039476.125	97	364670.004	4039870.715	213	364382.564	4040355.782
13	364324.726	4039466.021	98	364664.350	4039855.244	214	364340.101	4040387.404
14	364322.769	4039446.321	99	364661.035	4039844.029	215	364291.153	4040379.466
15	364337.372	4039443.795	100	364657.975	4039828.736	216	364268.664	4040374.174
16	364341.023	4039437.901	101	364655.680	4039815.737	217	364305.705	4040349.039
17	364342.427	4039431.445	102	364643.949	4039797.640			
18	364344.497	4039410.305	103	364635.278	4039783.876			
19	364393.680	4039428.949	104	364629.413	4039778.013			
20	364568.305	4039529.491	105	364620.742	4039775.464			
21	364606.670	4039668.397	106	364607.991	4039775.464			
22	364728.378	4039790.106	107	364597.026	4039769.092			
23	364768.066	4039856.252	108	364587.590	4039765.524			
24	364757.482	4040033.523	109	364568.973	4039762.210			
25	364749.545	4040152.586	110	364556.733	4039763.994			
26	364712.503	4040237.252	111	364548.827	4039773.170			
27	364625.191	4040290.169	112	364544.747	4039790.248			
28	364577.565	4040316.628	113	364543.108	4039808.449			
29	364522.003	4040295.461	114	364539.529	4039830.706			
30	364469.086	4040319.273	115	364537.739	4039862.104			
31	364402.279	4040341.102	116	364535.751	4039881.181			
32	364386.942	4040352.522	117	364535.552	4039896.483			
33	364380.859	4040350.354	118	364537.545	4039905.679			
34	364367.254	4040345.418	119	364535.159	4039910.647			
35	364351.836	4040339.677	120	364519.850	4039908.064			
36	364339.945	4040333.030	121	364511.897	4039908.660			
37	364330.352	4040327.753	122	364501.359	4039908.660			
38	364334.810	4040323.904	123	364491.219	4039904.089			
39	364317.612	4040308.029	124	364480.880	4039898.128			
40	364272.633	4040294.799	125	364462.787	4039891.769			
41	364239.560	4040282.893	126	364448.472	4039886.999			
42	364168.122	4040272.310	127	364445.092	4039888.987			
43	364148.657	4040260.415	128	364441.116	4039905.480			
44	364163.991	4040233.110	129	364436.543	4039921.179			
45	364212.786	4040055.406	130	364431.970	4039928.929			
46	364218.766	4040047.332	131	364429.783	4039931.910			
47	364239.921	4040039.609	132	364411.204	4039929.973			
48	364242.864	4040053.583	133	364389.135	4039931.761			
49	364247.647	4040069.763	134	364362.095	4039935.935			
50	364268.066	4040087.782	135	364344.598	4039938.916			
51	364287.774	4040102.220	136	364342.610	4039945.672			
52	364312.977	4040114.355	137	364341.616	4039953.422			
53	364332.108	4040115.458	138	364334.259	4039956.005			
54	364337.259	4040097.439	139	364317.360	4039956.005			
55	364341.306	4040081.443	140	364306.402	4039955.884			
56	364343.513	4040066.366	141	364301.805	4039948.552			
57	364357.126	4040057.909	142	364272.142	4039936.868			
58	364373.595	4040045.774	143	364274.144	4039922.608			
59	364376.890	4040028.836	144	364269.389	4039904.847			
60	364404.193	4040009.075	145	364275.396	4039901.344			
61	364426.317	4040003.971	146	364279.901	4039887.835			
62	364431.225	4040021.992	147	364284.907	4039876.328			
63	364441.851	4040032.129	148	364286.659	4039868.572			
64	364470.920	4040043.284	149	364293.427	4039832.731			
65	364484.217	4040057.675	150	364305.942	4039839.236			
66	364490.337	4040065.064	151	364319.455	4039852.373			
67	364498.522	4040060.271	152	364328.966	4039868.884			
68	364501.608	4040044.686	153	364339.479	4039883.644			
69	364503.070	4040030.724	154	364351.242	4039879.141			
70	364511.841	4040014.327	155	364357.500	4039863.380			
71	364517.039	4040001.664	156	364365.009	4039840.365			
72	364520.779	4039990.238	157	364366.260	4039823.354			
73	364514.769	4039974.815	158	364374.019	4039802.840			
74	364523.674	4039969.138	159	364378.775	4039782.577			
75	364534.068	4039974.592	160	364381.778	4039774.071			
76	364535.887	4039964.464	161	364376.522	4039769.318			
77	364533.028	4039946.545	162	364362.756	4039766.066			
78	364531.132	4039924.440	163	364349.240	4039762.813			
79	364533.866	4039917.883	164	364335.224	4039762.813			
80	364543.364	4039933.417	165	364325.712	4039768.067			
81	364549.521	4039945.725	166	364334.840	4039685.934			
82	364562.159	4039959.004	167	364327.748	4039616.957			
83	364569.613	4039978.761	168	364328.170	4039600.210			
84	364578.362	4040008.235	169	364328.639	4039588.482			
85	364583.547	4040021.838	170	364325.569	4039576.670			

## ΣΥΝΤΕΤΑΓΜΕΝΕΣ ΕΚΤΑΣΗΣ ΠΟΥ ΕΞΑΙΡΕΙΤΑΙ ΤΗΣ ΑΝΑΔΑΣΩΤΕΑΣ

176	364392.667	4039580.854
177	364393.728	4039592.517
178	364407.254	4039599.674
179	364421.044	4039603.915
180	364429.266	4039603.915
181	364437.752	4039602.060
182	364452.338	4039605.506
183	364460.825	4039603.915
184	364479.124	4039605.506
185	364482.837	4039606.301
186	364487.080	4039597.024
187	364486.550	4039585.626
188	364489.467	4039575.553
189	364489.202	4039566.011
190	364484.693	4039551.962
191	364478.594	4039539.504
192	364465.864	4039530.226
193	364457.112	4039525.720
194	364450.482	4039522.539
195	364447.300	4039517.238
196	364442.791	4039506.900
197	364430.061	4039500.008
198	364423.696	4039500.008
199	364415.210	4039501.599
200	364404.867	4039501.334
201	364397.972	4039503.719
202	364397.972	4039509.286
203	364395.054	4039519.358
204	364394.259	4039529.166
205	364394.259	4039549.046
206	364394.259	4039557.793

Αριθμ. 6010/204 (3)  
Κήρυξη ως αναδασωτέας, έκτασης εμβαδού Ε= 12,03494 στρ. στη θέση «Κακοσκάλι», Τοπικής Κοινότητας Λαγίου, Δημοτικής Ενότητας Κροκεών, Δήμου Ευρώτα, Περιφερειακής Ενότητας Λακωνίας.

Ο ΓΕΝΙΚΟΣ ΓΡΑΜΜΑΤΕΑΣ  
ΑΠΟΚΕΝΤΡΩΜΕΝΗΣ ΔΙΟΙΚΗΣΗΣ ΠΕΛΟΠΟΝΝΗΣΟΥ,  
ΔΥΤΙΚΗΣ ΕΛΛΑΔΑΣ ΚΑΙ ΙΟΝΙΟΥ

Έχοντας υπόψη:

1. Τις διατάξεις των άρθρων 24 παρ. 1 και 117 παρ. 3 του Συντάγματος.

2. Τις διατάξεις των άρθρων 34, 38 και 41 του Ν. 998/1979 (ΦΕΚ 289/Α/1979) «Περί προστασίας των δασών και των δασικών εν γένει εκτάσεων της Χώρας».

3. Τις διατάξεις του άρθρου 1 § 15 του Ν. 3208/2003 (ΦΕΚ 303/Α/2003) «Προστασία των δασικών οικοσυστημάτων, κατάρτιση δασολογίου, ρύθμιση εμπραγμάτων δικαιωμάτων επί δασών και δασικών εν γένει εκτάσεων και άλλες διατάξεις».

4. Τις με αριθμ. 160417/1180/8.7.80 και 182447/3049/24.9.80 εγκύκλιες διαταγές του Υπουργείου Γεωργίας, που αναφέρονται στο εν λόγω θέμα.

5. Τις διατάξεις του Ν. 3852/2010 (ΦΕΚ 87/Α/2010) «Νέα Αρχιτεκτονική της Αυτοδιοίκησης και της Αποκεντρωμένης Διοίκησης-Πρόγραμμα Καλλικράτης».

6. Το Π.Δ. 139/2010 (ΦΕΚ 232/Α/2010) «Οργανισμός της Αποκεντρωμένης Διοίκησης Πελοποννήσου, Δυτικής Ελλάδας και Ιονίου».

7. Την πράξη 40/29-12-2010 του Υπουργικού Συμβουλίου (ΦΕΚ 247/Α/2010) «Διαπίστωση της παύσης εκ του Νόμου των Γενικών Γραμματέων των Περιφερειών και διορισμός Γενικών Γραμματέων στις Αποκεντρωμένες Διοικήσεις του Κράτους».

8. Την πράξη 4/6-2-2015 του Υπουργικού Συμβουλίου «Αποδοχή παραιτήσεων των Γενικών Γραμματέων των Αποκεντρωμένων Διοικήσεων της Χώρας» (ΦΕΚ 24Α'/6-2-2015).

9. Το άρθρο 56 του Ν. 4257/2014 «Επείγουσες ρυθμίσεις αρμοδιότητας Υπουργείου Εσωτερικών» (ΦΕΚ 93Α'/14-4-21014).

10. Την υπ' αριθμ 4303/02/19-1-2015 πρόταση του Δασαρχείου Γυθείου, για κήρυξη της ανωτέρω έκτασης ως αναδασωτέας λόγω πυρκαγιάς.

11. Το υπ' αριθμ. 221525/4195/21-9-2011 έγγραφο του ΥΠΕΚΑ, αποφασίζουμε:

Κηρύσσουμε ως αναδασωτέα με σκοπό την αποκατάσταση με φυσική αναγέννηση της προϋπάρχουσας δασικής βλάστησης η οποία καλυπτόταν από θάμνους αείφυλλων πλατύφυλλων, (σχίνο, ασπάλαθρο), σε ποσοστό 25 % που καταστράφηκε από πυρκαγιά, της κατηγορίας της παραγράφου 2 του άρθρου 3 του Ν. 998/1979 «Περί προστασίας των δασών και των δασικών εν γένει εκτάσεων της Χώρας», όπως αυτή αναριθμήθηκε και ισχύει σύμφωνα με την παράγραφο 1, του άρθρου 9, του Ν. 3818/2010, (ΦΕΚ 17/Α/16-2-2010), Δημόσια δασική έκταση εμβαδού Ε=12,03494 στρ. στη θέση «Κακοσκάλι», Τοπικής Κοινότητας Λαγίου, Δημοτικής Ενότητας Κροκεών, Δήμου Ευρώτα, Περιφερειακής Ενότητας Λακωνίας.

Η έκταση αυτή υπό στοιχεία (1, 2, 3, ..... 14, 15, 1) εμβαδού 12,03494 στρ. έχει κορυφές εξαρτημένες στο σύστημα απόλυτων συντεταγμένων ΕΓΣΑ.87, όπως φαίνεται στο συνημμένο θεωρημένο από το Δασάρχη Γυθείου, τοπογραφικό διάγραμμα, κλίμακας 1:2500, το οποίο συντάξε ο Δασοπόνος Κακαλέτρης Χρήστος και απεικονίζεται σε απόσπασμα χάρτη εκδόσεως Γ.Υ.Σ. κλίμακας 1:5.000 (Φ.Χ. 7373.2), με όρια:

Βόρεια: Με δημόσια Δασική έκταση.

Νότια: Με Επαρχιακή οδό Γυθείου-Σκάλας.

Ανατολικά: δημόσια Δασική έκταση.

Δυτικά: Με δημόσια Δασική έκταση.

Κατά της ανωτέρω Απόφασης, υπάρχει η δυνατότητα άσκησης αίτησης ακύρωσης, ενώπιον του (οικείου) τριμελούς Διοικητικού Εφετείου, εντός εξήντα (60) ημερών από την επομένη της δημοσίευσής ή της κοινοποίησής της.

Η απόφαση αυτή να δημοσιευθεί στην Εφημερίδα της Κυβερνήσεως.

Πάτρα, 24 Φεβρουαρίου 2015

Ο Ασκών καθήκοντα Γενικού Γραμματέα  
Αποκεντρωμένης Διοίκησης  
ΔΙΟΝΥΣΙΟΣ ΠΑΝΑΓΙΩΤΟΠΟΥΛΟΣ



ΑΠΟΣΠΑΣΜΑ ΧΑΡΤΗ ΚΛΙΜΑΚΑΣ 1:5.000 Φ.Χ. ΓΥΘΕΙΟ Γ.Υ.Σ. ΑΡΙΘΜ. 7373.2 ΕΠΑΝΩ ΣΤΟΝ ΟΠΟΙΟ ΕΜΦΑΝΙΖΕΤΑΙ Η ΕΚΤΑΣΗ ΠΟΥ ΚΑΗΚΕ ΤΗΝ 4-10-2014 ΣΤΗ ΘΕΣΗ ΚΑΚΟΣΚΑΛΙ ΤΗΣ ΤΟΠΙΚΗΣ ΚΟΙΝΟΤΗΤΑΣ ΛΑΓΙΟΥ ΤΟΥ ΔΗΜΟΥ ΕΥΡΩΤΑ.



ΤΟΠΟΓΡΑΦΙΚΟ ΔΙΑΓΡΑΜΜΑ ΚΛΙΜΑΚΑΣ 1:2.500 ΤΗΣ ΕΚΤΑΣΗΣ ΠΟΥ ΚΑΗΚΕ ΤΗΝ 4-10-2014 ΚΑΙ ΘΑ ΚΗΡΥΧΘΕΙ ΑΝΑΛΑΣΩΤΕΑ ΣΤΗ ΘΕΣΗ ΚΑΚΟΣΚΑΛΙ ΤΗΣ ΤΟΠΙΚΗΣ ΚΟΙΝΟΤΗΤΑΣ ΛΑΓΙΟΥ ΤΟΥ ΔΗΜΟΥ ΕΥΡΩΤΑ.

Ανήκει στην στ. Αριθμ. 6010/204/2015



ΣΥΝΤΕΤΑΓΜΕΝΕΣ ΕΚΤΑΣΗΣ ΠΟΥ ΘΑ ΚΗΡΥΧΘΕΙ ΑΝΑΛΑΣΩΤΕΑ

Α/Α	ΣΥΝΤΕΤΑΓΜΕΝΕΣ Χ	ΣΥΝΤΕΤΑΓΜΕΝΕΣ Υ
1	373176.000	4071944.000
2	373187.743	4071977.302
3	373196.870	4071998.636
4	373209.304	4072031.964
5	373219.636	4072051.062
6	373204.780	4072056.276
7	373175.086	4072065.518
8	373162.140	4072074.555
9	373150.940	4072081.847
10	373137.763	4072087.633
11	373129.748	4072089.687
12	373122.000	4072076.000
13	373102.000	4072051.000
14	373082.000	4072034.000
15	373107.000	4071966.000

**ΥΠΟΜΝΗΜΑ**

ΕΚΤΑΣΗ ΠΟΥ ΘΑ ΚΗΡΥΧΘΕΙ ΑΝΑΛΑΣΩΤΕΑ

Εκτάσης που θα κηρυχθεί αναλλασώσιμη = 12.034,94 τ.μ.



Ο ΣΥΝΤΑΚΤΗΣ

ΚΑΚΑΛΕΤΡΗΣ ΧΡΗΣΤΟΣ  
ΔΑΣΟΠΟΝΟΣ

**ΕΘΝΙΚΟ ΤΥΠΟΓΡΑΦΕΙΟ**  
Για τεχνικούς λόγους στο σχεδιάγραμμα, έγινε σμίκρυνση, κατά ποσοστό **58%**



ΑΠΟ ΤΟ ΕΘΝΙΚΟ ΤΥΠΟΓΡΑΦΕΙΟ

ΚΑΠΟΔΙΣΤΡΙΟΥ 34 \* ΑΘΗΝΑ 104 32 \* ΤΗΛ. 210 52 79 000 \* FAX 210 52 21 004