



ΕΦΗΜΕΡΙΣ ΤΗΣ ΚΥΒΕΡΝΗΣΕΩΣ

ΤΗΣ ΕΛΛΗΝΙΚΗΣ ΔΗΜΟΚΡΑΤΙΑΣ

ΤΕΥΧΟΣ ΤΕΤΑΡΤΟ

Αρ. Φύλλου 263

20 Αυγούστου 2015

ΠΕΡΙΕΧΟΜΕΝΑ

ΑΠΟΦΑΣΕΙΣ

- Κήρυξη δάσους, εμβαδού 3.421,56 τ.μ., ως αναδασωτέας έκτασης, λόγω εκχέρσωσης και αλλαγής χρήσης, στη θέση «Μελόι», δήμου και νήσου Πάτμου, νομού Δωδεκανήσου..... 1
- Κήρυξη ως αναδασωτέας έκτασης εμβαδού 5.571 τ.μ., στη θέση «Α.Τ. 176νζ Ασωμάτων», Δήμου Βέροιας. 2
- Κήρυξη ως αναδασωτέας έκτασης εμβαδού 0,449 χιλιοστών του στρέμματος, που βρίσκεται στην θέση «Νεκροταφείο Οικισμού Αίπειας», Τοπικής Κοινότητας Ανθείας, Δημοτικής Ενότητας Θουρίας, Δήμου Καλαμάτας, Νομού Μεσσηνίας..... 3
- Κήρυξη Δημόσιας Δασικής έκτασης ως αναδασωτέας, συνολικού εμβαδού Ε=428,30τ.μ. στη θέση «Σπηλιά» της κτηματικής περιφέρειας οικ. Αριάς τ.κ. Φρεγκαίνης του Δήμου Άργους-Μυκηνών Περιφερειακής Ενότητας Αργολίδας, που καταστράφηκε λόγω εκχέρσωσης..... 4

ΑΠΟΦΑΣΕΙΣ

- Αριθμ. 47306 (1)
Κήρυξη δάσους, εμβαδού 3.421,56 τ.μ., ως αναδασωτέας έκτασης, λόγω εκχέρσωσης και αλλαγής χρήσης, στη θέση «Μελόι», δήμου και νήσου Πάτμου, νομού Δωδεκανήσου.

Ο ΑΣΚΩΝ ΚΑΘΗΚΟΝΤΑ ΓΕΝΙΚΟΥ ΓΡΑΜΜΑΤΕΑ
ΑΠΟΚΕΝΤΡΩΜΕΝΗΣ ΔΙΟΙΚΗΣΗΣ ΑΙΓΑΙΟΥ

Έχοντας υπόψη:

- Τις διατάξεις:
 - Των άρθρων 24 παρ. 1 και 117 παρ. 3 του Συντάγματος.
 - Του Ν. 998/1979 «Περί προστασίας των Δασών κ.λπ.» όπως ισχύει και ειδικότερα των άρθρων 37, 38 και 41, όπως τροποποιήθηκαν με το Ν. 4280/2014.
 - Του άρθρου 1 παρ. 15 του Ν. 3208/2003 (ΦΕΚ Α' 303) «Περί προστασίας δασικών οικοσυστημάτων κ.τ.λ.»
 - Του άρθρου 120 του Ν. 1892/1990.
 - Του Ν. 3200/1955 περί διοικητικής αποκέντρωσης, όπως τροποποιήθηκαν μεταγενέστερα.
 - Του Ν. 3852/2010 «Νέα Αρχιτεκτονική της Αυτοδιοίκησης και της Αποκεντρωμένης Διοίκησης - Πρόγραμμα Καλλικράτης».
 - Του Π.δ. 143/2010 «Οργανισμός της Αποκεντρωμένης Διοίκησης Αιγαίου», όπως ισχύει.

η) Τις εγκύκλιες διαταγές του πρώην Υπουργείου Γεωργίας: α) 160417/1180/8-7-80 «οδηγίες για τις αναδασωτέες εκτάσεις» β) 182447/3049/24-9-80 «Κήρυξη ή μη ασκεπών χορτολιβαδικών, βραχωδών κ.λπ. εκτάσεων ως αναδασωτέων».

θ) Την υπ' αριθ. οικ. 179200/5059/20-12-2012 εγκύκλιο διαταγή του ΥΠΕΚΑ «Κοινοποίηση διοικητικών πράξεων της δασικής υπηρεσίας στον ΟΠΕΚΕΠΕ».

ι) Της 4 Πράξης του Υπουργικού Συμβουλίου της 6.2.2015 (ΦΕΚ Α' 24/6-2-2015) «Αποδοχής παραιτήσεων των Γενικών Γραμματέων των Αποκεντρωμένων Διοικήσεων της Χώρας», σύμφωνα με το αρθ. 56 του Ν. 4257/2014 (ΦΕΚ Α' 93/14-4-2014) «Επείγουσες ρυθμίσεις αρμοδιότητας Υπουργείου Εσωτερικών».

κ) Του άρθρου 28 παρ. 1 του Ν. 4325/2015 (ΦΕΚ Α' 47).
2. Την αρ. πρωτ. ΔΥ/23-3-2015 εισήγηση-έκθεση φωτοερμηνείας της δασολόγου Δεσλή Χρυσάνθης με την οποία προτείνεται η κήρυξη της έκτασης που αναφέρεται στο θέμα ως αναδασωτέας.

3. Την αρ. πρωτ. 43399/25-6-2015 εισήγηση της Δ/σης Δασών Δωδ/σου για κήρυξη της εν λόγω έκτασης ως αναδασωτέας.

4. Τη σύμφωνη γνώμη της Δ/ντριας Δασών Δωδ/σου, αποφασίζουμε:

Κηρύσσουμε αναδασωτέο, με σκοπό την προστασία των εδαφών, του δασικού περιβάλλοντος και την αποκατάσταση της δασικής βλάστησης, με φυσική αναγέννηση ή τεχνητή αναδάσωση και για να αποκλεισθεί η χρήση του για κάθε άλλο σκοπό, το τμήμα του γεωτεμαχίου με ΚΑΕΚ 100600601032, υπό στοιχεία (α, Ρ3, Σ3, Τ3, Υ3, Φ3, Χ3, Α, Β, Γ, Δ, Ε, ι, θ, η, ζ, ε, δ, γ, β, α) εμβαδού 3421,56 τ.μ., στη θέση «Μελόι», δήμου και νήσου Πάτμου, νομού Δωδ/σου, που έχει καταχωρηθεί προσωρινά στην «Κρυστάλ Μελόι Α.Ε.» και αποτελούσε δάσος, το οποίο εκχερσώθηκε παράνομα και άλλαξε χρήση. Η έκταση αυτή απεικονίζεται στο συνημμένο τοπογραφικό σχεδιάγραμμα το οποίο θεωρήθηκε και συνοδεύει την παρούσα και έχει όρια ως εξής:

Ανατολικά: Δάσος τραχείας πεύκης
Δυτικά: Χορτολιβαδικές εκτάσεις
Βόρεια: Δάσος τραχείας πεύκης και χορτολιβαδικές εκτάσεις

Νότια: Μη δασική έκταση (γεωργική)
Η απόφαση αυτή να δημοσιευθεί στην Εφημερίδα της Κυβερνήσεως.

Ρόδος, 13 Ιουλίου 2015

Ο Ασκών Καθήκοντα Γενικού Γραμματέα
Αποκεντρωμένης Διοίκησης
ΝΙΚΟΛΑΟΣ ΘΕΟΔΩΡΙΔΗΣ

Αριθμ. 4217

(2)

Κήρυξη ως αναδασωτέας έκτασης εμβαδού 5.571 τ.μ., στη θέση «Α.Τ. 176νζ Ασωμάτων», Δήμου Βέροιας.

Ο ΑΣΚΩΝ ΚΑΘΗΚΟΝΤΑ ΓΕΝΙΚΟΥ ΓΡΑΜΜΑΤΕΑ
ΑΠΟΚΕΝΤΡΩΜΕΝΗΣ ΔΙΟΙΚΗΣΗΣ
ΜΑΚΕΔΟΝΙΑΣ - ΘΡΑΚΗΣ

Έχοντας υπόψη:

1. Την παρ. 3 του αρθ. 117 του Συντάγματος της χώρας.
2. Τις περί διοικητικής αποκέντρωσης διατάξεις του Ν. 3200/1955.
3. Τις διατάξεις του Ν. 998/1979 «Περί προστασίας δασών και δασικών εν γένει εκτάσεων» και ειδικότερα:
 - α) του άρθρου 41 παρ. 1
 - β) του άρθρου 38 παρ. 1
 - γ) του άρθρου 70 όπως συμπληρώθηκε με το άρθρο 12 παρ. 2 του Ν. 2040/1992 και αντικαταστάθηκε με την παράγραφο 15 του άρθρου 1 του Ν. 3208/2003.
4. Τις διαταγές του Υπ. Γεωργίας:
 - α) 160417/1180/80, β) 182447/3049/80, γ) 154659/82
5. Τις διατάξεις του Ν. 3852/2010 «Νέα Αρχιτεκτονική της Αυτοδιοίκησης και της Αποκ/νης Διοίκησης - Πρόγραμμα Καλλικράτης» (ΦΕΚ 87/Α'/7-6-2010).
6. Τις διατάξεις του Π.δ. 142/2010 «Οργανισμός της Αποκ/νης Διοίκησης Μακεδονίας - Θράκης» (ΦΕΚ 235/Α'/27-12-2010).
7. Τη με αριθ. 2209/28-04-2015 πρόταση του Δασαρχείου

Βέροιας περί κήρυξης αναδασωτέας της αναφερόμενης στο θέμα έκτασης, αποφασίζουμε:

Κηρύσσουμε αναδασωτέα με σκοπό τη φυσική αναγέννηση της δασικής βλάστησης, δασική έκταση, εμβαδού 5.571 τ.μ., στη θέση «Α.Τ. 176νζ Ασωμάτων», Τ.Κ. Ασωμάτων Δήμου Βέροιας, που αποτελεί μέρος του Α.Τ. 176νζ Αγροκτήματος Ασωμάτων Σ.Δ. 1955 και διαπιστώθηκε στις 06-03-2015 ότι εκχερσώθηκε. Η έκταση προσδιορίζεται από τα στοιχεία: 11-12-13-14-15-...-35-34-33-32-31-30-29-11 όπως φαίνεται στο συνημμένο διάγραμμα κλίμακας 1:1500, και η θέση της είναι σημειωμένη στο απόσπασμα φύλλου δασικού χάρτη κλ. 1:50.000 τα οποία αποτελούν αναπόσπαστο μέρος της απόφασης αυτής. Έχει δε όρια:

Ανατολικά: Α.Τ. 176νζ (υπόλοιπο) Αγροκτήματος Ασωμάτων Σ.Δ. 1955.

Δυτικά: Α.Τ. 176νζ (υπόλοιπο) Αγροκτήματος Ασωμάτων Σ.Δ. 1955

Βόρεια: Α.Τ. 176νζ (υπόλοιπο) Αγροκτήματος Ασωμάτων Σ.Δ. 1955.

Νότια: Α.Τ. 176νζ (υπόλοιπο) Αγροκτήματος Ασωμάτων Σ.Δ. 1955

Η απόφαση αυτή να δημοσιευθεί στην Εφημερίδα της Κυβερνήσεως.

Θεσσαλονίκη, 13 Μαΐου 2015

Ο Ασκών καθήκοντα Γενικού Γραμματέα
Αποκεντρωμένης Διοίκησης
ΝΙΚΗΤΑΣ ΦΡΑΓΚΙΣΚΑΚΗΣ

ΤΟΠΟΓΡΑΦΙΚΟ ΔΙΑΓΡΑΜΜΑ ΕΚΤΑΣΗΣ ΚΑΤΑΛΗΦΘΕΙΣΑΣ ΚΑΙ ΕΙΚΕΡΣΙΩΘΕΙΣΑΣ ΣΕ ΜΕΡΟΣ ΤΟΥ
ΑΤ 176 ΝΣ ΑΓΡΟΚΤΗΜΑΤΟΣ ΑΣΩΜΑΤΩΝ ΣΔ 1955

Ε(11-12-14-15-...-35-34-33-32-31-30-29-11)=5.571 τ.μ.

ΚΛΙΜΑΚΑ 1:1.000

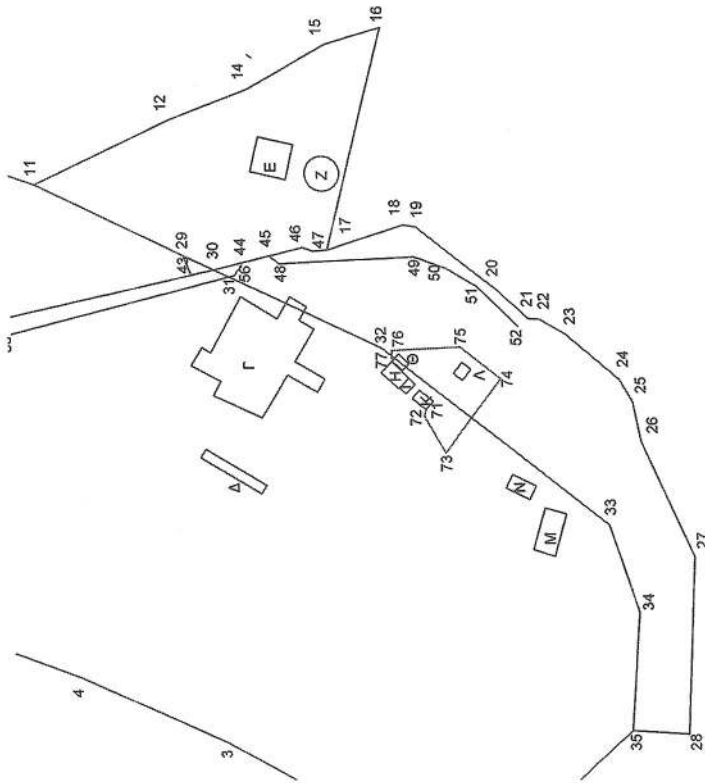

ΧΑΡΤΗΣ ΠΡΟΣΑΝΑΤΟΛΙΣΜΟΥ

Κατελιπμένη & εκκερωσμένη έκταση

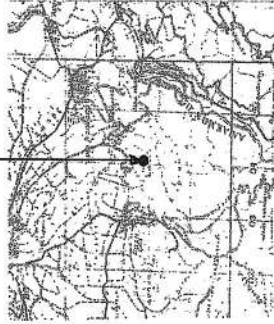

Βέροια 28-4-2015

Ο Συντάξας

Γεώργιος Παπαρουσάουλος

Δασολόγος

ΣΗΜΕΙΑ	ΥΠΟΜΗΝΗΜΑ	
	Χ	Υ
11	349876.89	4482490.13
12	349892.00	4482549.00
14	349899.00	4482441.02
15	349909.50	4482423.01
16	349913.51	4482409.98
17	349862.05	4482423.08
18	349867.75	4482405.47
19	349867.98	4482402.56
20	349853.71	4482385.16
21	349846.08	4482374.46
22	349842.69	4482368.69
24	349832.04	4482356.34
25	349826.81	4482353.37
26	349817.43	4482351.48
27	349791.00	4482339.50
28	349750.00	4482341.51
35	349750.78	4482354.54
34	349778.25	4482352.51
33	349798.37	4482359.13
32	349839.37	4482410.84
31	349855.86	4482445.70
30	349857.51	4482449.19
29	349860.79	4482456.11
11	349876.89	4482490.13

Ο ΔΑΣΚΩΝ ΚΑΘΗΚΟΝΤΑ ΓΕΝΙΚΟΥ
ΓΡΑΜΜΑΤΕΑ ΑΠΟΚΕΝΤΡΩΜΕΝΗΣ
ΔΙΟΙΚΗΣΗΣ ΜΑΚΕΔΟΝΙΑΣ - ΘΡΑΚΗΣ

Βέροια 13- 5- 2015

Βέροια 28-4-2015

Η Αναπληρωτής Προϊστάμενος του
Μητρώου Αγίας Δασών Ημαθίας

Η Αναπληρωτής Προϊστάμενος του
Μητρώου Αγίας Βέροιας



ΜΗΤΡΩΟΣ ΑΓΙΑΣ ΦΡΑΓΚΙΣΚΑΚΗΣ

Δασολόγος με βαθμό Β'

Δασολόγος με βαθμό Β'

ΕΘΝΙΚΟ ΤΥΠΟΓΡΑΦΕΙΟ
Για τεχνικούς λόγους στο σχεδιάγραμμα,
έγινε σμίκρυνση, κατά ποσοστό **57%**

Αριθμ. 56905/1718

(3)

Κήρυξη ως αναδασωτέας έκτασης εμβαδού 0,449 χιλιοστών του στρέμματος, που βρίσκεται στην θέση «Νεκροταφείο Οικισμού Αίπειας», Τοπικής Κοινότητας Ανθείας, Δημοτικής Ενότητας Θουρίας, Δήμου Καλαμάτας, Νομού Μεσσηνίας.

Ο ΑΣΚΩΝ ΚΑΘΗΚΟΝΤΑ ΓΕΝΙΚΟΥ ΓΡΑΜΜΑΤΕΑ
ΑΠΟΚΕΝΤΡΩΜΕΝΗΣ ΔΙΟΙΚΗΣΗΣ
ΠΕΛΟΠΟΝΝΗΣΟΥ, ΔΥΤΙΚΗΣ ΕΛΛΑΔΑΣ ΚΑΙ ΙΟΝΙΟΥ

Έχοντας υπόψη:

1. Τις δ/ξεις των αρ.24 παρ.1 και 117 παρ. 3 του Συντάγματος.

2. Τις δ/ξεις «του άρθρου 90 του Κώδικα Νομοθεσίας για την Κυβέρνηση και τα Κυβερνητικά όργανα» (Π.δ. 63/2005, ΦΕΚ 98Α'/2005).

3. Τις δ/ξεις του Ν. 3852/2010 «Νέα Αρχιτεκτονική της Αυτοδιοίκησης και της Αποκεντρωμένης Διοίκησης - Πρόγραμμα Καλλικράτης».

4. Τις δ/ξεις του Π.δ. 139/2010 «Οργανισμός της Αποκεντρωμένης Διοίκησης Πελοποννήσου, Δυτικής Ελλάδας και Ιονίου».

5. Τις δ/ξεις του Ν. 3208/2003 «Προστασία των Δασικών οικοσυστημάτων κ.λπ.».

6. Τις δ/ξεις του Ν.998/1979 «περί προστασίας των δασών κ.λπ.» και ειδικότερα του άρθρου 41 παρ.1 και του άρθρου 38 παρ.1

7. Τις δ/γές του Υπουργείου Γεωργίας:

α) 160417/1180/8-7-80 β) 182447/3049/24-9-80.

8. Την αριθμ. 221525/4195/21-09-11 Δ/γη του Υ.Π.Ε.Κ.Α.

9. Τις διατάξεις του άρθρου 56 του Ν. 4257/2014 (ΦΕΚ 93/τ.Α'/14-4-2014), «Επείγουσες ρυθμίσεις αρμοδιότητας Υπουργείου Εσωτερικών».

10. Την αρ. 4/6-2-2015 (ΦΕΚ 24/τ.Α'/6-2-2015) πράξη του Υπουργικού Συμβουλίου, περί αποδοχής παραίτησεων των Γενικών Γραμματέων των Αποκεντρωμένων Διοικήσεων της Χώρας.

11. Την αριθμ. 50303/4478/18-06-2015 πρόταση του Δασαρχείου Καλαμάτας περί κηρύξεως αναδασωτέας, της αναφερομένης στο θέμα έκτασης, αποφασίζουμε:

Κηρύσσουμε ως αναδασωτέα έκταση δημόσιο δάσος, το οποίο καταστράφηκε από πυρκαγιά, την 17-10-2014, με σκοπό την προστασία για την επαναδημιουργία της βλάστησης, εμβαδού μηδέν στρεμμάτων και τετρακοσίων σαράντα εννέα χιλιοστών του στρέμματος (0,449 στρεμ.), που βρίσκεται στην θέση «Νεκροταφείο Οικισμού Αίπειας», Τοπικής Κοινότητας Ανθείας, Δημοτικής Ενότητας Θουρίας, Δήμου Καλαμάτας, Νομού Μεσσηνίας, προσδιορίζεται από τα σημεία: 1, 2, 3, 4, 1 και έχει όρια:

Ανατολικά: Με Δημόσιο Δάσος.

Δυτικά: Με Δημόσιο Δάσος.

Βόρεια: Με αγροτικό δρόμο πέραν του οποίου Δημόσιο Δάσος.

Νότια: Με ελαιοκτήματα.

Όπως περιγράφονται στην από 30-04-2015 έκθεση αυτοψίας της Δασοπόνου του Δασαρχείου Καλαμάτας Αριστέας Κυριαζή και εμφανίζονται στο από 30-04-2015 συνημμένο τοπογραφικό διάγραμμα κλίμακας 1:1000 της ίδιας. Προβλέπεται φυσική αναγέννηση της δασικής βλάστησης που καταστράφηκε.

Άσκηση αίτησης ακύρωσης κατά αυτής γίνεται ενώπιον του (οικείου) Τριμελούς Διοικητικού Εφετείου εντός εξήντα ημερών από την επομένη της δημοσίευσης ή της κοινοποίησής της.

Από την εφαρμογή των κανονιστικών διατάξεων της απόφασης αυτής δεν προκαλείται δαπάνη σε βάρος του κρατικού προϋπολογισμού σύμφωνα με το «άρθρο 90 του Κώδικα Νομοθεσίας για την Κυβέρνηση και τα Κυβερνητικά όργανα» (Π.δ. 63/2005, ΦΕΚ 98Α'/2005).

Η απόφαση αυτή να δημοσιευθεί στην Εφημερίδα της Κυβερνήσεως.

Πάτρα, 14 Ιουλίου 2015

Ο Ασκών Καθήκοντα Γενικού Γραμματέα
Αποκεντρωμένης Διοίκησης
ΔΙΟΝΥΣΙΟΣ ΠΑΝΑΓΙΩΤΟΠΟΥΛΟΣ

ΤΟΠΟΓΡΑΦΙΚΟ ΔΙΑΓΡΑΜΜΑ

Δημόσιου Δάσους που καταστράφηκε από πυρκαγιά την 17-10-2014
 ΘΕΣΗ: «Νεκροταφείο οικ. Αίπειας» ΤΟΠ. ΚΟΙΝ.: Ανθείας ΔΗΜΟΥ: Καλαμάτας

ΚΛΙΜΑΚΑ 1:1.000
 ΕΜΒΑΔΟΝ (1,2,3,4,1) = **0,449 στρ.**



	Απόσταση (σε μέτρα)
1 ~ 2	23,09
2 ~ 3	19,31
3 ~ 4	28,44
4 ~ 1	16,03

ΠΙΝΑΚΑΣ ΣΥΝΤΕΤΑΓΜΕΝΩΝ (ΕΓΣΑ '87)		
A/A	X	Y
1	326293	4108163
2	326300	4108141
3	326282	4108134
4	326277	4108162

Αήκει στην αριθ. 56905/1718/2015 απόφαση
 Γενικού Γραμματέα Αποκεντρωμένης Διοίκησης-
 Πελοποννήσου Δυτ. Ελλάδας & Ιονίου.
 (Διεύθυνση Δασών Μεσσηνίας).

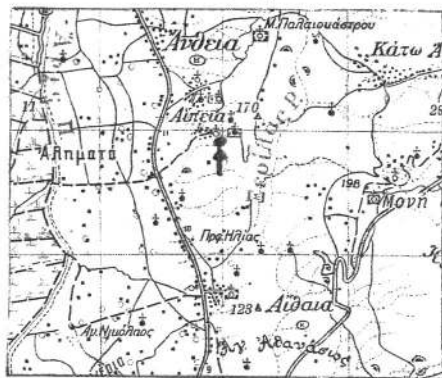

Απόσπασμα Φ.Χ. "Καλαμάτα"
 Κλίμακα 1: 50.000
 ΓΥΣ 1977

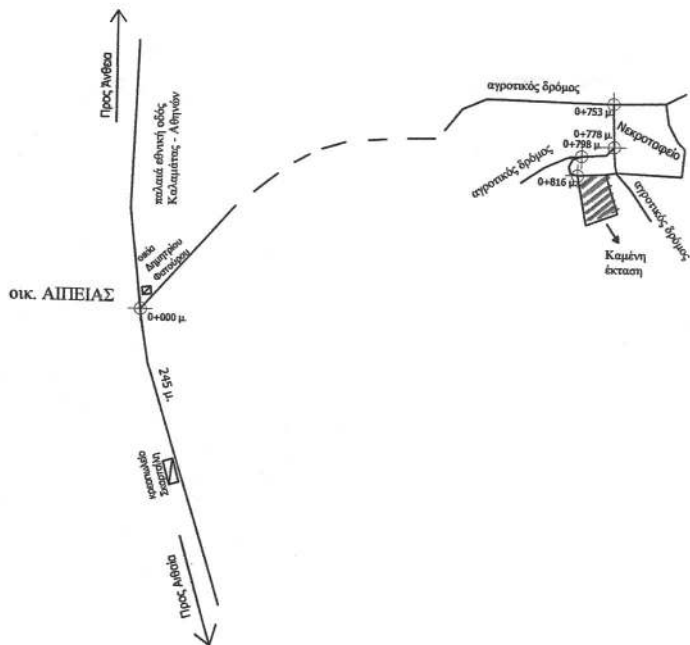

ΟΔΟΙΠΟΡΙΚΟ ΣΚΑΡΙΦΗΜΑ

ΕΘΝΙΚΟ ΤΥΠΟΓΡΑΦΕΙΟ
 Για τεχνικούς λόγους στο σχεδιάγραμμα,
 από το ηλεκτρονικό αρχείο, έγινε
 σμίκρυνση κατά ποσοστό **82%**

Καλαμάτα 30/4/2015
 Η Συντάκτρια
 Αριστεά Κυριαζή
 Δασοπόνος

Καλαμάτα 30/4/2015
 Ο Δασάρχης Καλαμάτας
 Σπυρίδων Κασιπόδας
 Δασολόγος

Καλαμάτα 25/6/2015
 Ο Δ/ντης Δασών Μεσσηνίας
 Γεώργιος Σωτηρόπουλος
 Δασολόγος

Πάτρα 14/7/2015
 Ο Ασκών Καθόκοντο
 Γ. Α. Δ. Π. Δ. Ε. & Ι.
 Διονύσιος Παναγιώτοπουλος

Αριθμ. 56983/2245 (4)
Κήρυξη Δημόσιας Δασικής έκτασης ως αναδασωτέας, συνολικού εμβαδού Ε=428,30τ.μ. στη θέση «Σπηλιά» της κτηματικής περιφέρειας οικ. Αριάς τ.κ. Φρεγκαίνης του Δήμου Άργους-Μυκηνών Περιφερειακής Ενότητας Αργολίδας, που καταστράφηκε λόγω εκχέρσωσης.

Ο ΑΣΚΩΝ ΚΑΘΗΚΟΝΤΑ ΓΕΝΙΚΟΥ ΓΡΑΜΜΑΤΕΑ
ΑΠΟΚΕΝΤΡΩΜΕΝΗΣ ΔΙΟΙΚΗΣΗΣ
ΠΕΛΟΠΟΝΝΗΣΟΥ, ΔΥΤΙΚΗΣ ΕΛΛΑΔΑΣ ΚΑΙ ΙΟΝΙΟΥ

Έχοντας υπόψη:

1. Τις διατάξεις του άρθρου 280 του Ν.3852/2010 (ΦΕΚ τ.Α' 87/7-6-2010) «Νέα Αρχιτεκτονική της Αυτοδιοίκησης και της Αποκεντρωμένης Διοίκησης - Πρόγραμμα Καλλικράτης».

2. Τις διατάξεις του Π.δ. 139/2010 (ΦΕΚ τ.Α' 232/27-12-2010) «Οργανισμός της Αποκεντρωμένης Διοίκησης Πελοποννήσου-Δυτικής Ελλάδας και Ιονίου».

3. Την αριθμ. 20883/2671/26-2-2013 (ΦΕΚ τ.Γ' 278/7-3-2013), απόφαση του Γενικού Γραμματέα Αποκεντρωμένης Διοίκησης Πελοποννήσου-Δυτικής Ελλάδας και Ιονίου «Τοποθέτηση Προϊσταμένου της Δ/νσης Δασών Αργολίδας της Γενικής Δ/νσης Δασών και Αγροτικών Υποθέσεων».

4. Τις διατάξεις του άρθρου 56 του Ν.4257/2014 (ΦΕΚ τ.Α' 93/14-4-2014) «Επεΐγουσες ρυθμίσεις αρμοδιότητας Υπουργείου Εσωτερικών».

5. Την αριθμ. 4/6-2-2015 (ΦΕΚ τ.Α' 24/6-2-2015) πράξη του Υπουργικού Συμβουλίου «περί αποδοχής παραιτήσεων των Γ.Γραμματέων των Αποκεντρωμένων Διοικήσεων της Χώρας».

6. Τις διατάξεις των άρθρων 24 παρ.1 και 117 παρ.3 του Συντάγματος.

7. Τις διατάξεις των άρθρων 38 παρ.1 (όπως αντικαταστάθηκε από το αρθρ.35 παρ.1 του Ν.4280/2014 (ΦΕΚ τ.Α' 159/8-8-2014) «Περιβαλλοντική αναβάθμιση Ρυθμίσεις δασικής νομοθεσίας και άλλες διατάξεις» και 41 παρ.1 του Ν.998/1979 (ΦΕΚ τ.Α' 289/29-12-1979) «Περί προστασίας των Δασών και των Δασικών εν γένει εκτάσεων της Χώρας» όπως ισχύει.

8. Τις διατάξεις του Ν.3208/2003 (ΦΕΚ τ.Α' 303/24-12-2003) «Προστασία Δασικών Οικοσυστημάτων κ.λπ.» όπως τροποποιήθηκε και ισχύει (σχετ. Ν.4280/2014).

9. Τις σχετικές με την κήρυξη εκτάσεων ως αναδασωτέων εγκύκλιες διαταγές του Υπουργείου Γεωργίας με αριθμ: α) 160417/1180/8-7-1980 β) 182447/3049/24-9-1980 γ) 168692/3318/5-10-1981 δ) 85144/1468/9-9-1992 και ε) 60284/365/26-1-1994.

10. Την αριθμ. Δ.Υ./19-5-2015 Πρόταση της Δασοπόνου Κ. Μπεξή.

11. Την αριθμ. 43400/1686/26-5-2015 Πρόταση της Δ/νσης Δασών Αργολίδας.

12. Το γεγονός ότι με την παρούσα απόφαση δεν προκαλείται δαπάνη σε βάρος του κρατικού προϋπολογισμού, αποφασίζουμε:

Κηρύσσουμε ως αναδασωτέα, με σκοπό την με φυσική ή τεχνητή αναγέννηση της δασικής βλάστησης που καταστράφηκε λόγω εκχέρσωσης, την Δημόσια Δασική έκταση κατά την έννοια της παρ.2 του αρθρ.3 του Ν.998/1979 όπως αντικαταστάθηκε από την παρ.2 του άρθρ.1 του Ν.3208/2003 και η οποία εντάσσεται και ανήκει από άποψη ωφελιμότητας και θέσης, στην κατηγορία της παρ.1 εδάφ.ε και σε κανένα εδάφιο της παρ.2 του άρθρ.4 του Ν.998/1979, συνολικού εμβαδού Ε=428,30τ.μ. που βρίσκεται στη θέση «Σπηλιά» της κτηματικής περιφέρειας οικ. Αριάς τ.κ. Φρεγκαίνης του Δήμου Άργους-Μυκηνών Περιφερειακής Ενότητας Αργολίδας, απεικονίζεται δε στο από 19-5-2015 τοπογραφικό διάγραμμα με κλίμακα 1:500 που συνέταξε η Δασοπόνος Μπεξή Κωνσταντίνα της Δ/νσης Δασών Αργολίδας και ορίζεται από τα περιμετρικά στοιχεία (1,2,3,4,5,6,7,8,9,10, 11,12,13,1), θεωρημένο από τον προϊστάμενο της Δ/νσης Δασών Αργολίδας και συνοδεύει την παρούσα Απόφαση.

Η έκταση των 428,30τ.μ. συνορεύει:

➤ Ανατολικά: Με Δημόσια Δασική έκταση.

➤ Δυτικά: Εν μέρει με Δημόσια Δασική έκταση και εν μέρει με έκταση φερόμενη ως ιδιοκτησία Τότσικα Σπυρίδωνα.

➤ Βόρεια: Με Δημόσια Δασική έκταση.

➤ Νότια: Με Δημόσια Δασική έκταση.

Σκοπός της κήρυξης της ανωτέρω Δημόσιας Δασικής έκτασης ως αναδασωτέας είναι η διατήρηση του χαρακτήρα αυτής ως Δασικής έκτασης, ο αποκλεισμός διάθεσης της για άλλη χρήση και η αποκατάσταση της καταστραφείσης Δασικής βλάστησης.

Κατά της ανωτέρω Απόφασης μπορεί να ασκηθεί αίτηση ακύρωσης, ενώπιον του Διοικητικού Εφετείου Τρίπολης, από κάθε φυσικό ή νομικό πρόσωπο που έχει έννομο συμφέρον, άρθρο 46 του Π.δ. 18/1989 (ΦΕΚ τ.Α' 8/9-1-1989).

Από τις διατάξεις της Απόφασης αυτής δεν προκαλείται δαπάνη σε βάρος του κρατικού προϋπολογισμού.

Η απόφαση αυτή να δημοσιευθεί στην Εφημερίδα της Κυβερνήσεως.

Πάτρα, 10 Ιουλίου 2015

Ο Ασκών καθήκοντα Γενικού Γραμματέα
Αποκεντρωμένης Διοίκησης
ΔΙΟΝΥΣΙΟΣ ΠΑΝΑΓΙΩΤΟΠΟΥΛΟΣ

 <p>ΕΛΛΗΝΙΚΗ ΔΗΜΟΚΡΑΤΙΑ ΑΠΟΚΕΝΤΡΩΜΕΝΗ ΔΙΟΙΚΗΣΗ ΠΕΛΟΠΟΝΝΗΣΟΥ-ΔΥΤΙΚΗΣ ΕΛΛΑΔΑΣ & ΙΟΝΙΟΥ ΓΕΝΙΚΗ ΔΙΕΥΘΥΝΣΗ ΔΑΣΩΝ & ΑΓΡΟΤΙΚΩΝ ΥΠΟΘΕΣΕΩΝ Δ/ΝΣΗ ΣΥΝΤΟΝΙΣΜΟΥ & ΕΠΙΘΕΩΡΗΣΗΣ ΔΑΣΩΝ ΔΙΕΥΘΥΝΣΗ ΔΑΣΩΝ ΑΡΓΟΛΙΔΑΣ</p>	
<p>ΤΟΠΟΓΡΑΦΙΚΟ ΔΙΑΓΡΑΜΜΑ</p>	
<p>Θέμα: «Αποτύπωση Δημόσιας Δασικής έκτασης για την κήρυξη της ως Αναδασωτέας, που καταστράφηκε λόγω εκχέρσωσης»</p>	
<p>Θέση: «Σπηλιό» οικ. Αριάς τ.κ. Φρεγκανίης του Δήμου Άργους-Μοικιών Περιφερειακής Ενότητας Αργολίδας.</p>	
<p>Ανήκει στην αριθμ. <u>56983/2015</u> <u>107-2015</u> Απόφαση κήρυξης αναδασωτέας του Γενικού Γραμματέα Αποκεντρωμένης Διοίκησης Πελοποννήσου - Δυτικής Ελλάδας & Ιονίου.</p>	
Κλίμακα	1:500
Ημερομηνία Άργος	19-5-2015
Ημερομηνία Ναυπλίου	16/6/2015
Ημερομηνία Πάτρας	10/7/2015

ΑΠΟΣΠΑΣΜΑ ΧΑΡΤΗ Γ.Υ.Σ.
ΚΛΙΜΑΚΑ 1:50.000

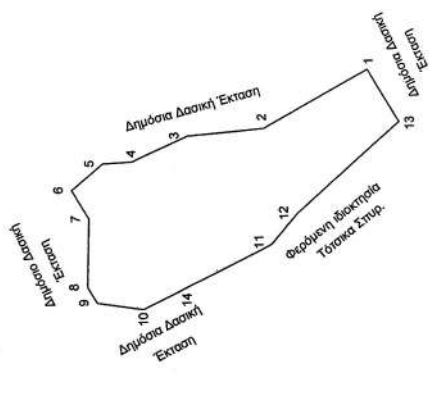

ΕΘΝΙΚΟ ΤΥΠΟΓΡΑΦΕΙΟ
Για τεχνικούς λόγους στο σχεδιάγραμμα, από το ηλεκτρονικό αρχείο, έγινε σμίκρυνση κατά ποσοστό **61%**

1	373702.05	4163696.68	1,2	12,82
2	372655.88	4163710.69	2,3	8,26
3	372655.23	4163719.16	3,4	6,66
4	372652.53	4163725.20	4,5	3,12
5	372652.36	4163728.34	5,6	4,40
6	372659.57	4163731.74	6,7	3,61
7	372656.45	4163729.92	7,8	7,42
8	372679.03	4163730.19	8,9	2,03
9	372677.29	4163724.17	9-10	5,04
10	372676.53	4163710.24	10-11	15,54
11	372663.42	4163710.24	11-12	4,26
12	372656.64	4163707.45	12-13	14,77
13	372656.30	4163696.28	13-1	6,63

