



ΕΦΗΜΕΡΙΣ ΤΗΣ ΚΥΒΕΡΝΗΣΕΩΣ

ΤΗΣ ΕΛΛΗΝΙΚΗΣ ΔΗΜΟΚΡΑΤΙΑΣ

ΤΕΥΧΟΣ ΤΕΤΑΡΤΟ

Αρ. Φύλλου 402

1 Δεκεμβρίου 2015

ΠΕΡΙΕΧΟΜΕΝΑ

ΑΠΟΦΑΣΕΙΣ

Επικύρωση καθορισμού οριογραμμών τμήματος βόρεια των εγκαταστάσεων της εταιρείας Χ. ΡΩΜΑΝΙΔΗΣ Α.Ε. στον Αμυγδαλεώνα Δήμου Καβάλας..... 1

ΔΙΟΡΘΩΣΕΙΣ ΣΦΑΛΜΑΤΩΝ

Διόρθωση σφάλματος στην αριθ. 44743/1481/2015 απόφαση κήρυξης αναδασωτέας έκτασης του ασκούντος καθήκοντα Γενικού Γραμματέα Αποκεντρωμένης Διοίκησης Πελοποννήσου, Δυτικής Ελλάδας και Ιονίου που δημοσιεύθηκε στο ΦΕΚ 288/8.9.2015 Τεύχος Δ'. 2

ΑΠΟΦΑΣΕΙΣ

Αριθμ. 3608 (1)
Επικύρωση καθορισμού οριογραμμών τμήματος βόρεια των εγκαταστάσεων της εταιρείας Χ. ΡΩΜΑΝΙΔΗΣ Α.Ε. στον Αμυγδαλεώνα Δήμου Καβάλας.

Ο ΑΣΚΩΝ ΚΑΘΗΚΟΝΤΑ ΓΕΝΙΚΟΥ ΓΡΑΜΜΑΤΕΑ
ΑΠΟΚΕΝΤΡΩΜΕΝΗΣ ΔΙΟΙΚΗΣΗΣ
ΜΑΚΕΔΟΝΙΑΣ - ΘΡΑΚΗΣ

Έχοντας υπόψη:

1. Το Ν. 3852/2010 (ΦΕΚ Α' 87/2010) «Νέα Αρχιτεκτονική της Αυτοδιοίκησης και της Αποκεντρωμένης Διοίκησης - Πρόγραμμα Καλλικράτης».

2. Το Ν. 2503/1997 (ΦΕΚ Α' 107/1997) «Διοίκηση, οργάνωση, στελέχωση της Περιφέρειας, ρύθμιση θεμάτων για την Τοπική Αυτοδιοίκηση και άλλες διατάξεις».

3. Το Π.δ. 142 (ΦΕΚ Α' 235/2010) «Οργανισμός της Αποκεντρωμένης Διοίκησης Μακεδονίας - Θράκης».

4. Τη με αρ. πρωτ. οικ. 99386/06-11-2014 (ΦΕΚ 3105 Β'/18-11-2014) απόφαση του Γενικού Γραμματέα Αποκεντρωμένης Διοίκησης Μακεδονίας - Θράκης «Ανάθεση άσκησης αρμοδιοτήτων σε οργανικές μονάδες της Αποκεντρωμένης Διοίκησης Μακεδονίας - Θράκης και παροχή εξουσιοδότησης υπογραφής πράξεων και εγγράφων "Με εντολή Γενικού Γραμματέα"...».

5. Τη με αριθμό 4/06-02-2015 πράξη του Υπουργικού Συμβουλίου (ΦΕΚ 24/Α'/06-02-2015), «Αποδοχή παραιτή-

σεων των Γενικών Γραμματέων των Αποκεντρωμένων Διοικήσεων της Χώρας».

6. Τις διατάξεις του άρθρου 56 του Ν.4257/2014 (ΦΕΚ 93/Α'/14-04-2014) «Επείγουσες ρυθμίσεις αρμοδιότητας Υπουργείου Εσωτερικών», που καθορίζει τον τρόπο αναπλήρωσης του Γενικού Γραμματέα της Αποκεντρωμένης Διοίκησης όταν η θέση είναι κενή.

7. Το Ν. 4258/2014 (ΦΕΚ Α' 94/14-04-2014) «Διαδικασία Οριοθέτησης και ρυθμίσεις θεμάτων για τα υδατορέματα - ρυθμίσεις Πολεοδομικής νομοθεσίας και άλλες διατάξεις».

8. Την υπ' αριθμ. 3046/304/89 (ΦΕΚ 59Δ'/3.2.89) απόφαση του Αναπληρωτή Υπουργού Περιβάλλοντος Χωροταξίας και Δημοσίων Έργων, «Κτιριοδομικός Κανονισμός» και ειδικότερα τις διατάξεις του άρθρου 6 αυτού, σχετικά με τη δόμηση κοντά σε ρέματα, όπως ισχύει σήμερα.

9. Τις διατάξεις του Ν. 2853/16.7.1922 (ΦΕΚ Α' 116) «Περί υδραυλικών εν γένει έργων και αστυνομώσεως των Δημοσίων Υδάτων», όπως αυτές τροποποιήθηκαν με τις αντίστοιχες του Ν.δ. 10/29.12.1923 και κωδικοποιήθηκαν από τις διατάξεις του Π.δ. 18/21.3.1924.

10. Το με α.π. Γ39682 από 28-4-2015 έγγραφο του Εθνικού Τυπογραφείου με θέμα «Υποχρεωτική (από 1-7-2015 αποστολή εγγράφων για δημοσίευση στο Φύλλο της Κυβερνήσεως με χρήση τεχνολογίων πληροφορικής και επικοινωνιών και προηγμένης ηλεκτρονικής υπογραφής».

11. Το με α.π. 02/93/29-01-2015 έγγραφο της Δ/σης Τεχνικών Έργων Π.Ε. Καβάλας με το οποίο κατατέθηκε στην Υπηρεσία μας η Υδρολογική Μελέτη για την οριοθέτηση τμήματος του ρέματος που διέρχεται βόρεια των εγκαταστάσεων της εταιρείας Χ. ΡΩΜΑΝΙΔΗΣ Α.Ε. στον Αμυγδαλεώνα, Δ.Ε. Φιλίππων, Δήμου Καβάλας, σε μήκος 160μ, (που συντάχθηκε από τον Γεωλόγο Παναγιώτη Κ. Ζαραφιάδη τον Ιούλιο του 2014) καθώς και την οριζοντιογραφία που την συνοδεύει, όπως ελέγχθηκαν και θεωρήθηκαν από την Δ.Τ.Ε. Περιφέρειας Α.Μ.-Θ. ως προς τον καθορισμό των οριογραμμών του τμήματος του ρέματος και από το οποίο προκύπτει ότι οι προτεινόμενες οριογραμμές ανταποκρίνονται σε πλημμυρική παροχή για περίοδο επαναφοράς T=50 έτη.

12. Το με α.π. 02/1526/08-04-15 (α.π. ΔΙ.ΠΕ.ΧΩ.ΣΧ. 1211/9-4-15) έγγραφο της Δ/σης Τεχνικών Έργων Π.Ε. Καβάλας με το οποίο προσκομίστηκαν αντίγραφα του φακέλου οριοθέτησης.

13. Το με α.π. ΔΙ.ΠΕ.ΧΩ.ΣΧ. 3608/13-10-15 έγγραφο του Παναγιώτη Ζαραφειάδη με το οποίο διαβιβάστηκαν στην υπηρεσία επιπλέον αντίγραφα του φακέλου.

14. Το με α.π. ΔΙ.ΠΕ.ΧΩ.ΣΧ. 1211/12-06-2015 έγγραφο της Υπηρεσίας μας με το οποίο ζητήθηκαν οι γνωμοδοτήσεις των αρμοδίων Φορέων και Υπηρεσιών.

15. Το με α.π. 13949/01-10-15 (α.π. ΔΙ.ΠΕ.ΧΩ.ΣΧ. 3549/9-10-15) έγγραφο του Δήμου Καβάλας με το οποίο διαβιβάστηκε στην Υπηρεσία μας απόσπασμα από το αριθμ. 19/28ης Σεπτεμβρίου 2015 πρακτικό συνεδρίασης του Δημοτικού Συμβουλίου Καβάλας με την υπ' αριθμ. 629/2015 απόφαση, με την οποία γνωμοδοτεί ομόφωνα θετικά ως προς την προτεινόμενη οριοθέτηση ρέματος που βρίσκεται βόρεια της εγκατάστασης της Χ. ΡΩΜΑΝΙΔΗΣ.

16. Το με α.π. 13949/06-07-15 (α.π. ΔΙ.ΠΕ.ΧΩ.ΣΧ. 2395/17-7-15) έγγραφο του Δήμου Καβάλας στο οποίο αναφέρει ότι δεν έχει αντίρρηση για την προτεινόμενη οριοθέτηση.

17. Το με α.π. 19556/3-8-15 (α.π. ΔΙ.ΠΕ.ΧΩ.ΣΧ. 2797/11-8-15) έγγραφο της Δ/νσης Υδάτων Α.Μ.-Θ. με το οποίο διαβιβάστηκε στην Υπηρεσία μας η με αριθμ. πρ. 24367/20-10-14 θετική γνωμοδότησή της.

18. Τη με α.π. 21617/20-07-15 (α.π. ΔΙ.ΠΕ.ΧΩ.ΣΧ. 2582/30-07-15) θετική γνωμοδότηση της Δ/νσης Συντονισμού και Επιθεώρησης Δασών Ν. Καβάλας.

19. Τη με α.π. 3843/23-06-15 (α.π. ΔΙ.ΠΕ.ΧΩ.ΣΧ. 2303/10-07-15) θετική γνωμοδότηση της Εφορείας Αρχαιοτήτων Καβάλας-Θάσου, αποφασίζουμε:

Επικυρώνουμε τις καθορισθείσες οριογραμμές του τμήματος του ρέματος που διέρχεται βόρεια των εγκαταστάσεων της εταιρείας Χ. ΡΩΜΑΝΙΔΗΣ Α.Ε. στον Αμυγδαλεώνα, Δ. Ε. Φιλίππων, Δήμου Καβάλας σε συνολικό μήκος 160 μέτρων, όπως αυτές αποτυπώνονται με συνεχή γραμμή μπλε χρώματος στην οριζοντιογραφία της περιοχής οριοθέτησης (Αρ. Σχεδίου Τ1) κλίμακας 1:500 του Γεωλόγου Παναγιώτη Κ. Ζαραφειάδη και σύμφωνα με την Υδρολογική Μελέτη που κατατέθηκε στην Υπηρεσία μας, όπως αυτή ελέγχθηκε και θεωρήθηκε από την Δ.Τ.Ε. Περιφέρειας Α.Μ.-Θ.

Συγκεκριμένα ο καθορισμός των ορίων, (σε σύστημα αναφοράς ΕΓΣΑ '87) γίνεται με αρχή τα σημεία:

1 [Χ=531029.935, Υ=4534012.068], και 12 [Χ=531045.221, Υ=4533996.991] και πέρας τα σημεία

11 [Χ=531183.856, Υ=4533995.070] και 16 [Χ=531192.669, Υ=4533977.386]

Από τις διατάξεις της παρούσας δεν προκύπτουν δαπάνες οι οποίες να βαρύνουν τον κρατικό προϋπολογισμό.

Η ισχύς της παρούσας αρχίζει από την ανωτέρω δημοσίευση.

Η απόφαση αυτή μαζί με τα συνημμένα διαγράμματα να δημοσιευθούν στην Εφημερίδα της Κυβερνήσεως.

Κομοτηνή, 23 Οκτωβρίου 2015

Ο Ασκών καθήκοντα Γενικού Γραμματέα
Αποκεντρωμένης Διοίκησης
ΝΙΚΗΤΑΣ ΦΡΑΓΚΙΣΚΑΚΗΣ

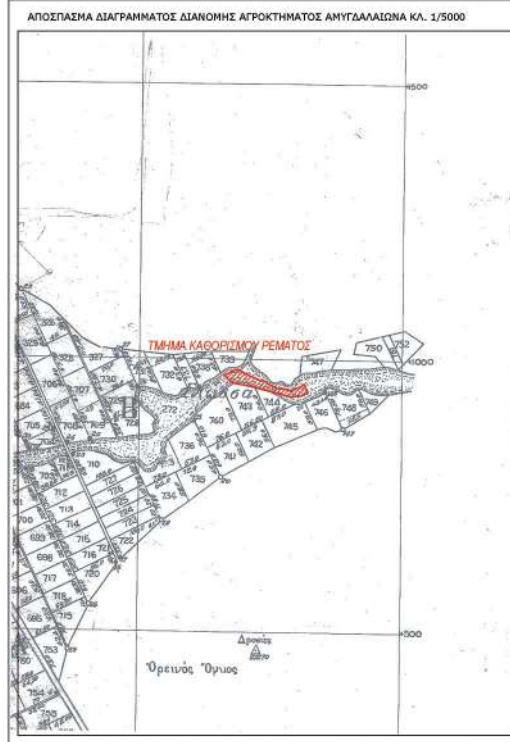
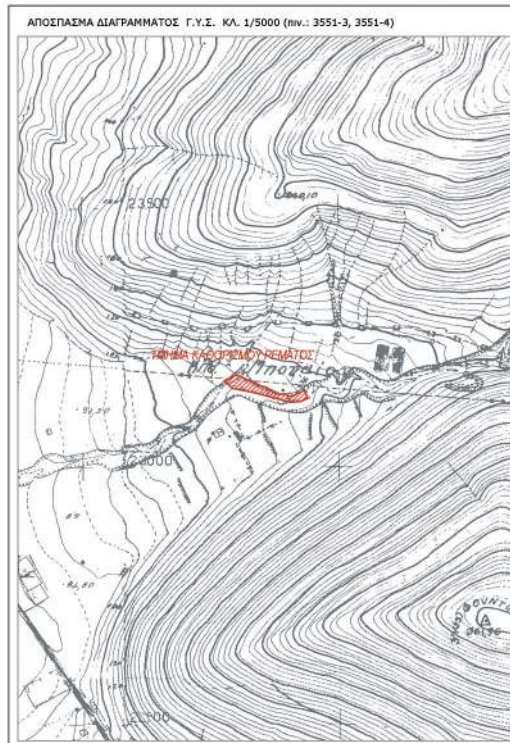

ΔΙΑΤΟΜΕΣ

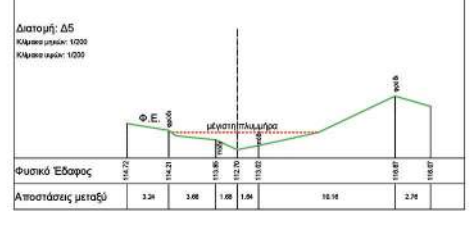
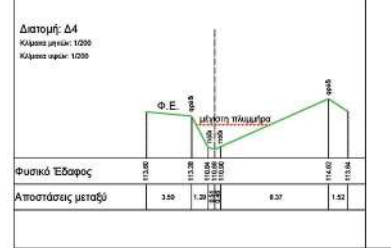
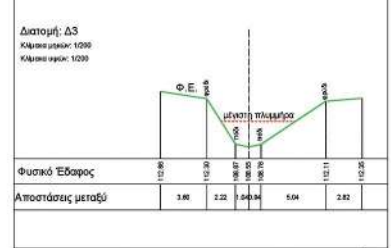
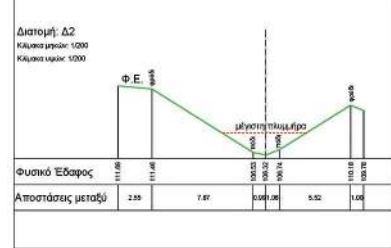
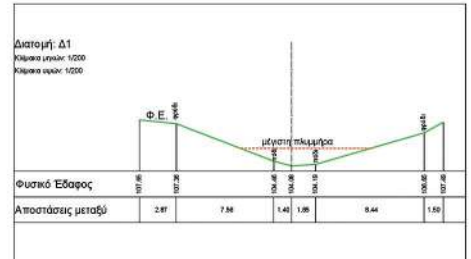

ΕΘΝΙΚΟ ΤΥΠΟΓΡΑΦΕΙΟ
Για τεχνικούς λόγους στο σχεδιάγραμμα, από το ηλεκτρονικό αρχείο, έγινε σμίκρυνση κατά ποσοστό **34%**

Υπενθύμιση υπαγωγής στην ΑΔΑΠ/ΑΔΑΕ Τ.Π.Ε.Υ.Α. Μικροτυπία: 2015.11.03 09:45:59 EET

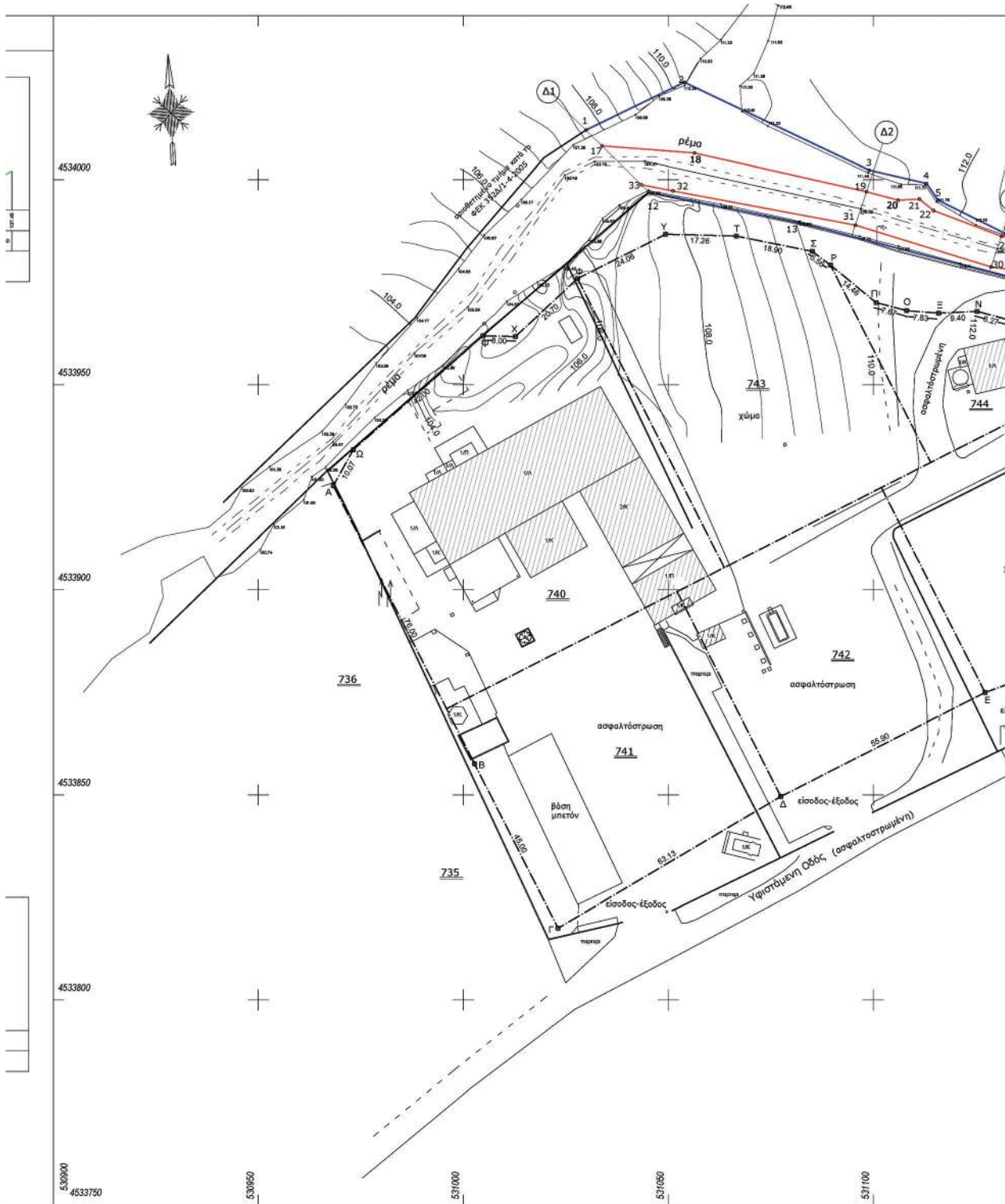

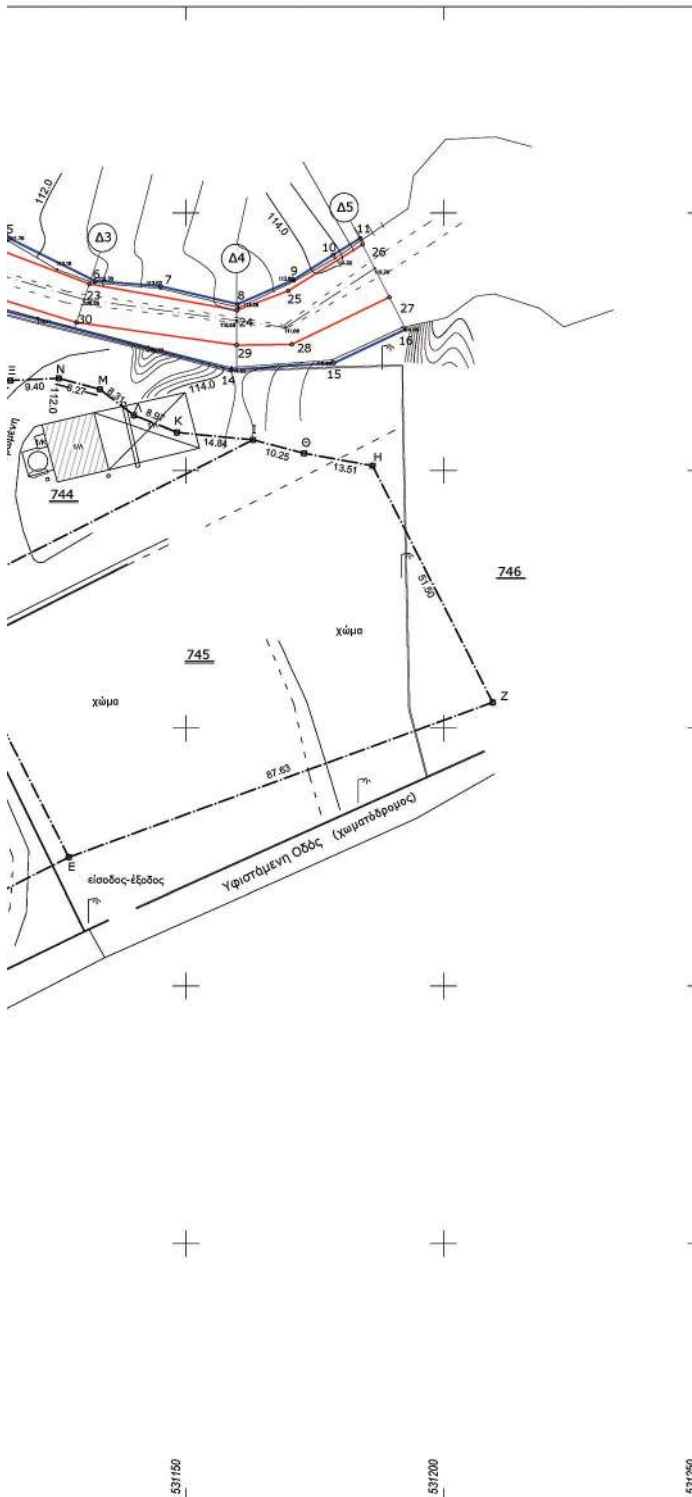

ΥΠΟΜΝΗΜΑ

- ΟΡΙΟΓΡΑΜΜΗ ΡΕΜΑΤΟΣ
- ΟΡΙΟΓΡΑΜΜΗ ΜΕΓΙΣΤΗΣ ΠΛΗΜΜΥΡΑΣ
- ΦΡΥΔΙ ΡΕΜΑΤΟΣ
- - - - ΠΟΔΙ ΡΕΜΑΤΟΣ
- ΒΑΣΕΙΑ ΓΡΑΜΜΗ ΡΕΜΑΤΟΣ

ΣΥΝΤΕΤΑΓΜΕΝΕΣ ΟΡΙΟΓΡΑΜΜΩΝ

ΓΡΑΜΜΗ ΟΡΙΘΕΤΗΣΗΣ			ΓΡΑΜΜΗ ΠΛΗΜΜΥΡΑΣ		
A/A	X	Y	A/A	X	Y
1	531029.935	4534012.068	17	531033.624	4534008.232
2	531053.925	4534023.717	18	531056.370	4534006.486
3	531099.039	4534002.293	19	531098.373	4533997.062
4	531112.997	4533999.071	20	531106.083	4533995.000
5	531115.619	4533995.003	21	531111.282	4533995.283
6	531132.335	4533986.786	22	531114.700	4533992.492
7	531145.123	4533985.734	23	531131.278	4533986.197
8	531160.030	4533982.260	24	531159.872	4533981.075
9	531170.869	4533986.951	25	531169.807	4533984.849
10	531178.571	4533991.809	26	531184.310	4533993.891
11	531183.856	4533995.070	27	531189.507	4533983.629
12	531045.221	4533996.991	28	531170.570	4533974.450
13	531081.891	4533989.548	29	531159.866	4533974.527
14	531158.787	4533989.519	30	531128.779	4533978.723
15	531178.747	4533970.829	31	531095.643	4533988.905
16	531192.669	4533977.386	32	531051.144	4533997.267
			33	531043.394	4533990.793

Οι κορυφές "1" & "12" ταυτίζονται με τις κορυφές "21" & "36" του οριοθετημένου τμήματος του ρέματος κατά το ΦΕΚ 352Δ/1-4-2005

Ελληνικό Γεωδαιτικό Σύστημα Αναφοράς 1987 (Ε.Γ.Σ.Α. 87)
 Ελλειμματικός αναφοράς: SRS 80 (a = 6 378 137 m, f = 266 207 222 813)
 Προβλή: Επένδρα Μικροκλίση
 Κεντρικός Μετασχηματισμός: λ = -24 02 02' (α Κω = 0.999990)
 Τετραγωνική Κεντρική Μετασχηματισμός: +00000
 Γωνιομετρικός Πόλος Αναφοράς: 0' 00' 00"

ΔΗΜΗΤΡΙΟΣ Ζ. ΕΜΜΑΝΟΥΗΛ Αγρονόμος & Τοπογράφος Μηχανικός Χαϊματσαίου 11, Ξάνθη ΤΚ 67100		ΖΑΡΑΦΕΙΑΔΗΣ ΠΑΝΑΓΙΩΤΗΣ Γεωλόγος Εθνάρχου Μακαρίου 8, Καβάλα ΤΚ 65403
ΕΡΓΟΔΟΤΗΣ	Χ. ΡΩΜΑΝΙΔΗΣ Α.Ε.	
ΕΡΓΟ	ΟΡΙΘΕΤΗΣΗ ΡΕΜΑΤΟΣ	
ΘΕΣΗ	ΑΓΡΟΚΗΜΑ ΑΜΥΓΔΑΛΑΙΩΝΑ - Δ. ΚΑΒΑΛΑΣ ΠΕΡΙΦΕΡΕΙΑΚΗ ΕΠΟΧΤΙΑ ΚΑΒΑΛΑΣ ΠΕΡΙΦΕΡΕΙΑ ΑΝΑΤΟΛΙΚΗΣ ΜΑΚΕΔΟΝΙΑΣ & ΘΡΑΚΗΣ	
ΟΡΙΖΟΝΤΙΟΓΡΑΦΙΑ		ΑΡ. ΣΧΕΔΙΟΥ T/1
ΧΡΟΝΟΣ: ΙΟΥΛΙΟΣ 2014		ΚΛΙΜΑΚΑ: 1 / 500
ΟΙ ΜΕΛΕΤΗΤΕΣ	ΤΟΠΟΓΡΑΦΙΚΗ ΜΕΛΕΤΗ ΕΜΜΑΝΟΥΗΛ ΔΗΜΗΤΡΙΟΣ Αγρ. Τοπογράφος Μηχανικός	ΥΠΟΓΡΑΦΗ - ΣΦΡΑΓΙΔΑ <div style="border: 1px solid black; padding: 2px; font-size: 8px;">ΔΗΜΗΤΡΙΟΣ Ζ. ΕΜΜΑΝΟΥΗΛ ΑΓΡΟΝΟΜΟΣ & ΤΟΠΟΓΡΑΦΟΣ ΜΗΧΑΝΙΚΟΣ ΜΗΛΟΣ Τ.Ε.Ε. Αριθμ. Μητρώου: 86379 Α.Δ.Α.Φ. ΒΕΛΕΤΗΣ: Δ.Ο.Τ. & Δ.ΠΡΟΦΗ ΔΙΕΥΡΥΝΣΗ ΣΠΟΥΔΩΝ 11 - ΣΧΟΛΗ ΠΟΛ. ΣΧΟΛ. 2014 ΑΘΗΝΑ - ΑΠ. 802220288</div>
	ΥΔΡΟΛΟΓΙΚΗ ΜΕΛΕΤΗ ΖΑΡΑΦΕΙΑΔΗΣ ΠΑΝΑΓΙΩΤΗΣ Γεωλόγος	ΓΙΑ ΤΗΝ ΥΔΡΟΛΟΓΙΚΗ ΜΕΛΕΤΗ

ΔΙΟΡΘΩΣΕΙΣ ΣΦΑΛΜΑΤΩΝ

(2)
Στην αριθ. 44743/1481/2015 απόφαση του Ασκούντος
καθήκοντα Γενικού Γραμματέα Αποκεντρωμένης Διοί-

κτησης Πελοποννήσου, Δυτικής Ελλάδας και Ιονίου που
δημοσιεύθηκε στο ΦΕΚ 288/8.9.2015 Τεύχος Δ', διορ-
θώνεται το εσφαλμένο τοπογραφικό διάγραμμα που
δημοσιεύθηκε στη σελίδα 2528, με το συνημμένο ορθό.

ΤΟΠΟΓΡΑΦΙΚΟ ΔΙΑΓΡΑΜΜΑ, ΚΛΙΜΑΚΑΣ 1:5.000

στο οποίο φανίνεται η έκταση (Δασικές εκτάσεις & δασομένοι αγροί) στις θέσεις «Α-Χούρι Μαριανά - Γκρίβα - Πλεύρες», της Τ.Κ. Καλλιθέας, του Δήμου Ευοκώστρου - Ευρωστίνης, που κάρκε στις **13 ΑΠΡ 2015**.

1. ΣΥΝΟΛΙΚΗ ΕΚΤΑΣΗ ΠΟΥ ΚΑΝΕΚ ΑΠΟ ΤΗΝ ΠΥΡΚΑΓΙΑ ΚΑΙ ΠΡΟΤΕΙΝΕΤΑΙ ΝΑ ΚΗΡΥΧΘΕΙ ΑΝΑΔΑΣΙΣΤΕΑ:

ΕΜΒΛΑΔΟΝ (1,2,3,4...70,71,1) = 234.712,44 τ.μ.

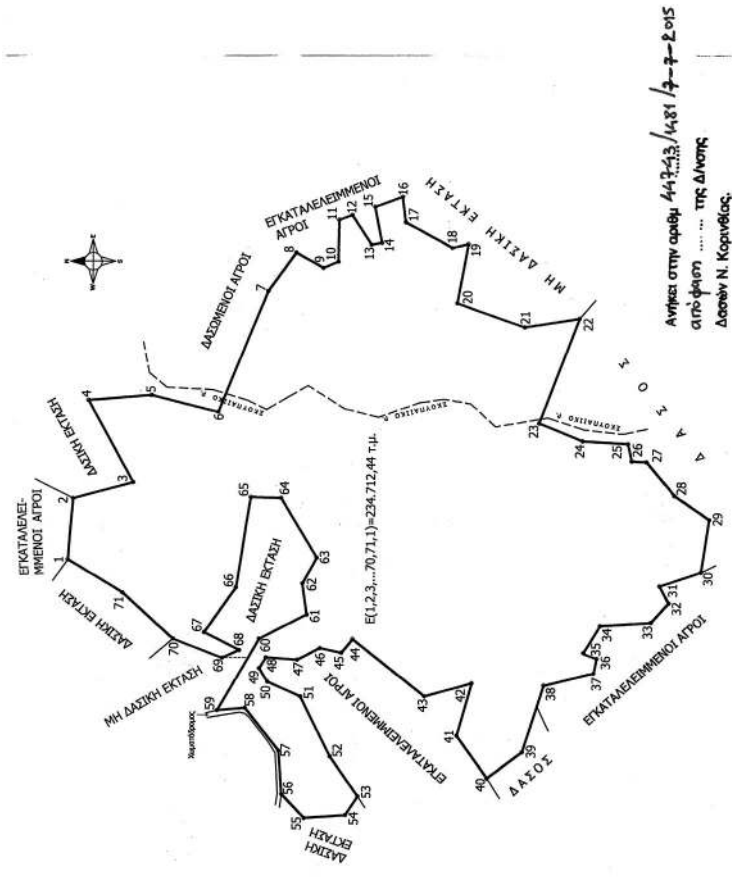
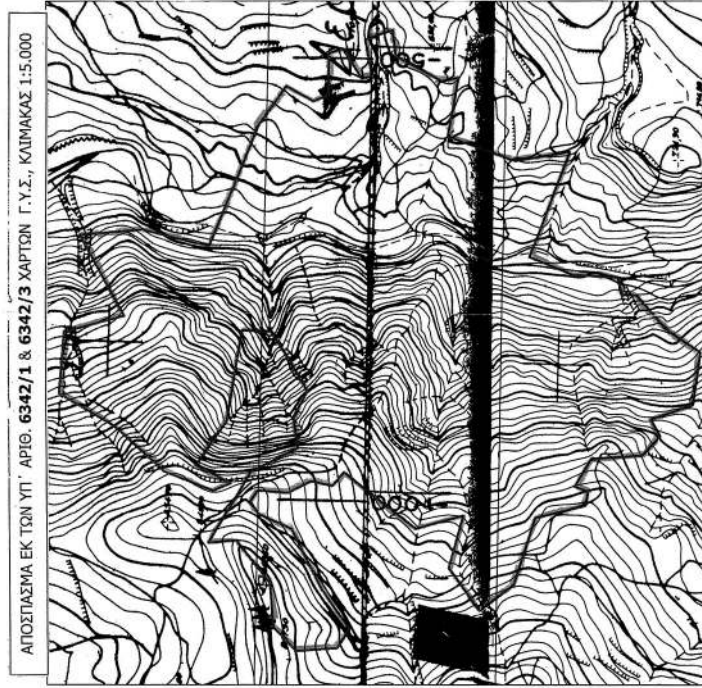

Αντικα στην αριθμ. 447-13/481/3-7-2015 από φ.ση ... της Δίωξης Δασών Ν. Κορινθίας.

Το Γεωδοτικό Σύστημα Συντεταγμένων είναι το ΕΓ.Σ.Α. '87 ΠΙΝΑΚΑΣ ΣΥΝΤΕΤΑΓΜΕΝΩΝ ΚΟΡΥΦΩΝ

1:	X=364618,310, Y=4215188,513	25:	X=364749,412, Y=4214566,515
2:	X=364682,888, Y=4215177,991	26:	X=364729,579, Y=4214562,321
3:	X=364705,697, Y=4215181,858	27:	X=364728,693, Y=4214565,020
4:	X=364798,303, Y=4215181,064	28:	X=364691,007, Y=4214554,895
5:	X=364800,163, Y=4215091,415	29:	X=364663,739, Y=4214476,590
6:	X=364785,168, Y=4215018,477	30:	X=364603,832, Y=4214485,306
7:	X=364932,368, Y=4214963,419	31:	X=364588,143, Y=4214485,306
8:	X=364965,592, Y=4214932,707	32:	X=364568,678, Y=4214521,147
9:	X=364948,682, Y=4214886,547	33:	X=364546,578, Y=4214590,548
10:	X=364955,456, Y=4214885,594	34:	X=364543,115, Y=4214596,787
11:	X=365002,740, Y=4214885,594	35:	X=364511,927, Y=4214615,769
12:	X=365008,121, Y=4214871,061	36:	X=364506,035, Y=4214600,591
13:	X=364974,707, Y=4214849,705	37:	X=364489,211, Y=4214603,967
14:	X=364976,794, Y=4214838,022	38:	X=364475,684, Y=4214659,169
15:	X=365017,524, Y=4214845,668	39:	X=364400,539, Y=4214682,639
16:	X=365028,765, Y=4214815,312	40:	X=364371,205, Y=4214721,052
17:	X=364997,083, Y=4214760,896	41:	X=364419,331, Y=4214734,898
18:	X=364957,363, Y=4214743,010	42:	X=364478,179, Y=4214738,658
19:	X=364908,980, Y=4214743,010	43:	X=364463,455, Y=4214790,863
20:	X=364881,575, Y=4214620,276	44:	X=364527,963, Y=4214870,161
21:	X=364881,556, Y=4214680,583	45:	X=364512,693, Y=4214882,619
22:	X=364891,575, Y=4214620,276	46:	X=364517,856, Y=4214906,264
23:	X=364772,497, Y=4214664,883	47:	X=364504,668, Y=4214931,333
24:	X=364752,391, Y=4214616,817	48:	X=364507,322, Y=4214965,449
49:	X=364485,172, Y=4214972,088		
50:	X=364470,653, Y=4214965,895		
51:	X=364463,290, Y=4214922,809		
52:	X=364535,568, Y=4214894,909		
53:	X=364530,333, Y=4214864,138		
54:	X=364529,375, Y=4214867,823		
55:	X=364526,108, Y=4214922,981		
56:	X=364552,756, Y=4214947,788		
57:	X=364401,820, Y=4214951,234		
58:	X=364450,343, Y=4214988,656		
59:	X=364447,641, Y=4215019,433		
60:	X=364528,398, Y=4214972,958		
61:	X=364555,719, Y=4214920,467		
62:	X=364620,437, Y=4214925,541		
63:	X=364688,301, Y=4214909,769		
64:	X=364688,373, Y=4214948,893		
65:	X=364586,257, Y=4214988,319		
66:	X=364535,651, Y=4215032,769		
67:	X=364515,523, Y=4215032,769		
68:	X=364506,894, Y=4215013,893		
69:	X=364528,397, Y=4215067,552		
70:	X=364580,480, Y=4215123,264		
71:	X=364580,480, Y=4215123,264		

ΘΕΩΡΗΘΗΚΕ
 Πάτρα 7/4/15
 Ο ασκων καθήκοντα
 Ο Συντάκτης
 Γεν. Γραμματέας Δ.Π.Ε.Ε.
 Κωνσταντίνος Χίνος
 19/5/15 Ευλ/στρο/14/5/15
 Ο Διαφορικός
 Δασολόγος
 Κωνσταντίνος Χίνος
 Δασολόγος

ΕΘΝΙΚΟ ΤΥΠΟΓΡΑΦΕΙΟ
 Για τεχνικούς λόγους στο σχεδιάγραμμα,
 από το ηλεκτρονικό αρχείο, έγινε
 σμίκρυνση κατά ποσοστό **58%**

(Από την Αποκεντρωμένη Διοίκηση Πελοποννήσου, Δυτικής Ελλάδας και Ιονίου)

ΕΘΝΙΚΟ ΤΥΠΟΓΡΑΦΕΙΟ
ΕΦΗΜΕΡΙΣ ΤΗΣ ΚΥΒΕΡΝΗΣΕΩΣ

ΤΙΜΗ ΠΩΛΗΣΗΣ ΦΥΛΛΩΝ ΤΗΣ ΕΦΗΜΕΡΙΔΑΣ ΤΗΣ ΚΥΒΕΡΝΗΣΕΩΣ

Σε έντυπη μορφή:

- Για τα Φ.Ε.Κ. από 1 έως 16 σελίδες σε 1 € προσαυξανόμενη κατά 0,20 € για κάθε επιπλέον οκτασέλιδο ή μέρος αυτού.
- Για τα φωτοαντίγραφα Φ.Ε.Κ. σε 0,15 € ανά σελίδα.

Σε μορφή DVD/CD:

Τεύχος	Ετήσια έκδοση	Τριμηνιαία έκδοση	Μηνιαία έκδοση	Τεύχος	Ετήσια έκδοση	Τριμηνιαία έκδοση	Μηνιαία έκδοση
Α'	150 €	40 €	15 €	Α.Α.Π.	110 €	30 €	-
Β'	300 €	80 €	30 €	Ε.Β.Ι.	100 €	-	-
Γ'	50 €	-	-	Α.Ε.Δ.	5 €	-	-
Υ.Ο.Δ.Δ.	50 €	-	-	Δ.Δ.Σ.	200 €	-	20 €
Δ'	110 €	30 €	-	Α.Ε.-Ε.Π.Ε.	-	-	100 €

- Η τιμή πώλησης μεμονωμένων Φ.Ε.Κ. σε μορφή cd-rom από εκείνα που διατίθενται σε ψηφιακή μορφή και μέχρι 100 σελίδες, σε 5 € προσαυξανόμενη κατά 1 € ανά 50 σελίδες.

ΕΤΗΣΙΕΣ ΣΥΝΔΡΟΜΕΣ Φ.Ε.Κ.

Τεύχος	Έντυπη μορφή	Τεύχος	Έντυπη μορφή	Τεύχος	Έντυπη μορφή
Α'	225 €	Δ'	160 €	Α.Ε.-Ε.Π.Ε.	2.250 €
Β'	320 €	Α.Α.Π.	160 €	Δ.Δ.Σ.	225 €
Γ'	65 €	Ε.Β.Ι.	65 €	Α.Σ.Ε.Π.	70 €
Υ.Ο.Δ.Δ.	65 €	Α.Ε.Δ.	10 €	Ο.Π.Κ.	-

- Το τεύχος Α.Σ.Ε.Π. (έντυπη μορφή) θα αποστέλλεται σε συνδρομητές ταχυδρομικά, με την επιβάρυνση των 70 €, ποσό το οποίο αφορά τα ταχυδρομικά έξοδα.

- Η καταβολή γίνεται σε όλες τις Δημόσιες Οικονομικές Υπηρεσίες (Δ.Ο.Υ.). Το πρωτότυπο διπλότυπο (έγγραφο αριθμ. πρωτ. 9067/28.2.2005 2η Υπηρεσία Επιτρόπου Ελεγκτικού Συνεδρίου) με φροντίδα των ενδιαφερομένων, πρέπει να αποστέλλεται ή να κατατίθεται στο Εθνικό Τυπογραφείο (Καποδιστριαύ 34, Τ.Κ. 104 32 Αθήνα).
- Σημειώνεται ότι φωτοαντίγραφα διπλοτύπων, ταχυδρομικές Επιταγές για την εξόφληση της συνδρομής, δεν γίνονται δεκτά και θα επιστρέφονται.
- Οι οργανισμοί τοπικής αυτοδιοίκησης, τα νομικά πρόσωπα δημοσίου δικαίου, τα μέλη της Ένωσης Ιδιοκτητών Ημερησίου Τύπου Αθηνών και Επαρχίας, οι τηλεοπτικοί και ραδιοφωνικοί σταθμοί, η Ε.Σ.Η.Ε.Α, τα τριτοβάθμια συνδικαλιστικά όργανα και οι τριτοβάθμιες επαγγελματικές ενώσεις δικαιούνται έκπτωσης πενήντα τοις εκατό (50%) επί της ετήσιας συνδρομής.
- Το ποσό υπέρ Τ.Α.Π.Ε.Τ. (5% επί του ποσού συνδρομής), καταβάλλεται ολόκληρο (Κ.Α.Ε. 3512) και υπολογίζεται πριν την έκπτωση.
- Στην Ταχυδρομική συνδρομή του τεύχους Α.Σ.Ε.Π. δεν γίνεται έκπτωση.

Πληροφορίες για δημοσιεύματα που καταχωρίζονται στα Φ.Ε.Κ. στο τηλ.: 210 5279000.

Φωτοαντίγραφα παλαιών Φ.Ε.Κ.: τηλ.: 210 8220885.

Τα φύλλα όλων των τευχών της Εφημερίδας της Κυβερνήσεως διατίθενται δωρεάν σε ηλεκτρονική μορφή από την ιστοσελίδα του Εθνικού Τυπογραφείου (www.et.gr)

Ηλεκτρονική Διεύθυνση: <http://www.et.gr> - e-mail: webmaster.et@et.gr

ΟΙ ΥΠΗΡΕΣΙΕΣ ΕΞΥΠΗΡΕΤΗΣΗΣ ΠΟΛΙΤΩΝ ΛΕΙΤΟΥΡΓΟΥΝ ΚΑΘΗΜΕΡΙΝΑ ΑΠΟ 08:00 ΜΕΧΡΙ 13:30



* 0 4 0 0 4 0 2 0 1 2 1 5 0 0 0 8 *

ΑΠΟ ΤΟ ΕΘΝΙΚΟ ΤΥΠΟΓΡΑΦΕΙΟ

ΚΑΠΟΔΙΣΤΡΙΑΟΥ 34 * ΑΘΗΝΑ 104 32 * ΤΗΛ. 210 52 79 000 * FAX 210 52 21 004