Signature Not Verified
Digitally signed by VARVARA ZACHARAKI
Date: 2016.04.06 11:48:57 EEST
Reason: Signed PDF (embedded)
Location: Athens, Ethniko Typografio

ΕΦΗΜΕΡΙΔΑ ΤΗΣ ΚΥΒΕΡΝΗΣΕΩΣ

ΤΗΣ ΕΛΛΗΝΙΚΗΣ ΔΗΜΟΚΡΑΤΙΑΣ

ΤΕΥΧΟΣ ΤΕΤΑΡΤΟ **Αρ. Φύλλου 83**

6 Απριλίου 2016

ΑΠΟΦΑΣΕΙΣ

Αριθμ. 18008

Κύρωση δασικών χαρτών των Τοπικών Κοινοτήτων Θέρμης και Ν. Ραιδεστού του Δήμου Θέρμης του Νομού Θεσσαλονίκης (άρθρο 19 Ν. 3889/2010).

Ο ΑΣΚΩΝ ΚΑΘΗΚΟΝΤΑ ΓΕΝΙΚΟΥ ΓΡΑΜΜΑΤΕΑ
ΑΠΟΚΕΝΤΡΩΜΕΝΗΣ ΔΙΟΙΚΗΣΗΣ
ΜΑΚΕΔΟΝΙΑΣ - ΘΡΑΚΗΣ

Έχοντας υπόψη:

1. Τις διατάξεις των άρθρων 13 έως 26, Ν. 3889/2010 (Φ.Ε.Κ. 182Α΄) «Χρηματοδότηση Περιβαλλοντικών Παρεμβάσεων, Πράσινο Ταμείο, Κύρωση Δασικών Χαρτών και άλλες διατάξεις».

2. Τις διατάξεις του άρθρου 28 του Ν. 2664/1998 «Εθνικό Κτηματολόγιο και άλλες διατάξεις» (Φ.Ε.Κ. 275Α΄).

3. Τις διατάξεις των άρθρων 5 και 8 του Ν. 3208/2003 (Φ.Ε.Κ. 303Α΄) «Προστασία των δασικών οικοσυστημάτων, κατάρτιση δασολογίου, ρύθμιση εμπραγμάτων δικαιωμάτων επί δασών και δασικών εν γένει εκτάσεων και άλλες διατάξεις».

4. Τις διατάξεις του Ν. 3818/2010 (Φ.Ε.Κ. 17Α΄), «Προστασία Δασών και Δασικών εκτάσεων του Ν. Αττικής, σύσταση Ειδικής Γραμματείας Επιθεώρησης Περιβάλλοντος και λοιπές διατάξεις».

5. Την 199284/707/14.2.2010 (Φ.Ε.Κ. 2159 Β΄) απόφαση Υπουργού Π.Ε.Κ.Α. με την οποία καθορίστηκαν θέματα σχετικά με τις περιπτώσεις της παραγράφου 1 του άρθρου 21 του Ν. 3889/2010, όπως αυτή τροποποιήθηκε με την 115464/154/17-3-2011 (Φ.Ε.Κ. 525 Β΄) απόφαση του Υφυπουργού Π.Ε.Κ.Α. αντίστοιχη.

6. Το Ν.3861/2010 «Ενίσχυση της διαφάνειας με την υποχρεωτική ανάρτηση νόμων και πράξεων των κυβερνητικών, διοικητικών και αυτοδιοικητικών οργάνων στο διαδίκτυο «Πρόγραμμα Διαύγεια» και άλλες διατάξεις» (ΦΕΚ 112/Α/13-7-2010).

7. Τις αριθμ. 1,7,8,9,10,11/31-10-2012 και 15,16,17/18-12-2015 αποφάσεις Ε.Π.Ε.Α.

8. Το περιεχόμενο των δασικών χαρτών των Τοπικών Κοινοτήτων Θέρμης και Ν. Ραιδεστού του Δήμου Θέρμης, που καταρτίστηκε και αναρτήθηκε σύμφωνα με τις ως άνω διατάξεις και θεωρήθηκε με την υπ' αριθμ. 34251/3-5-2012 απόφαση του Διευθυντή Δασών Θεσσαλονίκης, σε εφαρμογή του άρθρου 19 παρ. 2 Ν. 3889/2010 (Φ.Ε.Κ. 182Α΄).

Κυρώνουμε

Τους δασικούς χάρτες των Τοπικών Κοινοτήτων Θέρμης και Ν. Ραιδεστού του Δήμου Θέρμης, της Π.Ε. Θεσσαλονίκης, ως προς τα τμήματα που περικλείονται με πράσινο περίγραμμα και πράσινη διαγράμμιση, στο συνημμένο διάγραμμα και τον πίνακα (βάση δεδομένων) που συνοδεύει και αποτελεί αναπόσπαστο τμήμα του παρόντος.

Από τις εκτάσεις που απεικονίζονται σε αυτούς

α. Ως δάση και δασικές είτε κατά την παλαιότερη είτε κατά την πρόσφατη αεροφωτογράφιση, εξαιρούνται αυτές που έχουν ενταχθεί σε εγκεκριμένο ρυμοτομικό σχέδιο, εκτός αν αφορούν άλση ή πάρκα και

β. Ως δάση και δασικές στην παλαιότερη αεροφωτογράφιση, εξαιρούνται αυτές που έχουν περιληφθεί σε εποικιστικές εκτάσεις και χαρακτηρίστηκαν από τις Επιτροπές Απαλλοτριώσεων και τις Επιτροπές Οριστικών Διανομών ως μη δάση και μη δασικές.

Από την ημερομηνία δημοσίευσης της παρούσας ο ανωτέρω δασικός χάρτης καθίσταται οριστικός.

Οι οριστικοί δασικοί χάρτες τηρούνται από το Τμήμα Δασικών Χαρτογραφήσεων της Δ/νσης Δασών Θεσσαλονίκης.

Signed by: ALEXIOS ANASTASIOU
Location: Athens, Greece, Thiseio Headstreas
Thiseio
Date and Time: 2016.03.16 09:08:59 +02:00

ΕΘΝΙΚΟ ΤΥΠΟΓΡΑΦΕΙΟ
Για τεχνικούς λόγους στο σχεδιάγραμμα, από το ηλεκτρονικό αρχείο, έγινε σμίκρυνση κατά ποσοστό 31%

ΥΠΟΥΡΓΕΙΟ ΠΕΡΙΒΑΛΛΟΝΤΟΣ, ΕΝΕΡΓΕΙΑΣ & ΚΛΙΜΑΤΙΚΗΣ ΑΛΛΑΓΗΣ
ΚΤΗΜΑΤΟΛΟΓΙΟ Α.Ε.

ΑΠΟΚΕΝΤΡΩΜΕΝΗ ΔΙΟΙΚΗΣΗ ΜΑΚΕΔΟΝΙΑΣ ΘΡΑΚΗΣ
ΓΕΝΙΚΗ ΔΙΕΥΘΥΝΣΗ ΔΑΣΩΝ ΚΑΙ ΑΓΡΟΤΙΚΩΝ ΥΠΟΘΕΣΕΩΝ
ΔΙΕΥΘΥΝΣΗ ΔΑΣΩΝ ΝΟΜΟΥ ΘΕΣΣΑΛΟΝΙΚΗΣ

Π.Ε. ΘΕΣΣΑΛΟΝΙΚΗΣ (19)
ΔΗΜΟΤΙΚΗ / ΤΟΠΙΚΗ ΚΟΙΝΟΤΗΤΑ ΘΕΡΜΗΣ (043)
ΔΗΜΟΥ ΘΕΡΜΗΣ

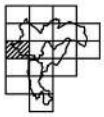

ΔΑΣΙΚΟΣ ΧΑΡΤΗΣ

ΚΛΙΜΑΚΑ 1 : 5.000

ΚΩΔΙΚΟΣ ΦΥΛΛΟΥ ΕΘΝΙΚΟΥ ΚΤΗΜΑΤΟΛΟΓΙΟΥ : 04120-44850/5

ΔΙΑΓΡΑΜΜΑ ΣΥΝΔΕΣΗΣ ΦΥΛΛΩΝ

04080-448835	04120-448835	04160-448835
04080-448535	04120-448535	04160-448535
04080-448235	04120-448235	04160-448235

ΗΜΕΡΟΜΗΝΙΑ ΣΥΝΤΑΞΗΣ: ΙΑΝΟΥΑΡΙΟΣ 2003

ΗΜΕΡΟΜΗΝΙΑ ΑΝΑΜΟΡΦΩΣΗΣ: ΝΟΕΜΒΡΙΟΣ 2011

ΦΩΤΟΛΗΨΗΑ: 2007 - 2009

ΥΠΟΜΝΗΜΑ

- ΔΑΣΗ ΚΑΙ ΔΑΣΙΚΕΣ ΕΚΤΑΣΕΙΣ ΣΤΙΣ Α/Φ ΠΑΛΑΙΟΤΕΡΗΣ ΛΗΨΗΣ Ή ΠΡΟΪΦΙΣΤΑΜΕΝΑ ΣΤΟΙΧΕΙΑ
- ΔΑΣΗ ΚΑΙ ΔΑΣΙΚΕΣ ΕΚΤΑΣΕΙΣ ΣΤΙΣ Α/Φ ΠΡΟΦΑΤΗΣ ΛΗΨΗΣ & ΣΤΙΣ ΑΥΤΟΨΙΕΣ*
- ΤΕΛΕΣΙΔΙΚΕΣ ΠΡΑΞΕΙΣ & ΑΠΟΦΑΣΕΙΣ ΧΑΡΑΚΤΗΡΙΣΜΟΥ
- ΑΝΑΔΑΣΩΤΕΕΣ Ή ΔΑΣΩΤΕΕΣ ΕΚΤΑΣΕΙΣ
- ΑΛΣΗ ΚΑΙ ΠΑΡΚΑ ΕΝΤΟΣ ΣΧΕΔΙΩΝ ΠΟΛΕΩΣΕ
- Όρια Επικαιρικών Εκτάσεων
- Όρια Εμπορευμάτων Σχεδίων Πόλεων / Οικισμών
- Όρια Κηρυγκτοφορεσιβόλους περιοχής Ν. 248/1976
- Κορυφογραμμή Ορεινόμενο
- Όρια Κορυφογραμμών Εκτάσεων
- Δικτύ Θάλασσας / Λίμνης / Λαγκαδίκλειστης
- Όρια Δημοτικής / Τοπικής Κοινότητας
- Όρια Νομού
- Όρια Κράτους

ΔΔ	ΔΑΣΗ ΚΑΙ ΔΑΣΙΚΕΣ ΕΚΤΑΣΕΙΣ ΣΤΙΣ Α/Φ ΠΑΛΑΙΟΤΕΡΗΣ ΛΗΨΗΣ Ή ΠΡΟΪΦΙΣΤΑΜΕΝΑ ΣΤΟΙΧΕΙΑ ΔΑΣΗ ΚΑΙ ΔΑΣΙΚΕΣ ΕΚΤΑΣΕΙΣ ΣΤΙΣ Α/Φ ΠΡΟΦΑΤΗΣ ΛΗΨΗΣ & ΣΤΙΣ ΑΥΤΟΨΙΕΣ
ΔΑ	ΔΑΣΗ ΚΑΙ ΔΑΣΙΚΕΣ ΕΚΤΑΣΕΙΣ ΣΤΙΣ Α/Φ ΠΑΛΑΙΟΤΕΡΗΣ ΛΗΨΗΣ Ή ΠΡΟΪΦΙΣΤΑΜΕΝΑ ΣΤΟΙΧΕΙΑ ΑΛΛΗΣ ΜΟΡΦΗΣ / ΚΑΛΥΨΗΣ ΕΚΤΑΣΕΩΣ ΣΤΙΣ Α/Φ ΠΡΟΦΑΤΗΣ ΛΗΨΗΣ & ΣΤΙΣ ΑΥΤΟΨΙΕΣ
ΑΔ	ΑΛΛΗΣ ΜΟΡΦΗΣ / ΚΑΛΥΨΗΣ ΕΚΤΑΣΕΩΣ ΣΤΙΣ Α/Φ ΠΑΛΑΙΟΤΕΡΗΣ ΛΗΨΗΣ ΔΑΣΗ ΚΑΙ ΔΑΣΙΚΕΣ ΕΚΤΑΣΕΙΣ ΣΤΙΣ Α/Φ ΠΡΟΦΑΤΗΣ ΛΗΨΗΣ & ΣΤΙΣ ΑΥΤΟΨΙΕΣ
ΑΑ	ΑΛΛΗΣ ΜΟΡΦΗΣ / ΚΑΛΥΨΗΣ ΕΚΤΑΣΕΩΣ ΣΤΙΣ Α/Φ ΠΑΛΑΙΟΤΕΡΗΣ ΛΗΨΗΣ ΑΛΛΗΣ ΜΟΡΦΗΣ / ΚΑΛΥΨΗΣ ΕΚΤΑΣΕΩΣ ΣΤΙΣ Α/Φ ΠΡΟΦΑΤΗΣ ΛΗΨΗΣ & ΣΤΙΣ ΑΥΤΟΨΙΕΣ
ΠΔ	ΤΕΛΕΣΙΔΙΚΕΣ ΠΡΑΞΕΙΣ & ΑΠΟΦΑΣΕΙΣ ΧΑΡΑΚΤΗΡΙΣΜΟΥ - ΔΑΣΙΚΕΣ
ΠΑ	ΤΕΛΕΣΙΔΙΚΕΣ ΠΡΑΞΕΙΣ & ΑΠΟΦΑΣΕΙΣ ΧΑΡΑΚΤΗΡΙΣΜΟΥ - ΜΗ ΔΑΣΙΚΕΣ
ΑΝ	ΑΝΑΔΑΣΩΤΕΕΣ Ή ΔΑΣΩΤΕΕΣ ΕΚΤΑΣΕΙΣ
ΑΛ	ΑΛΣΗ ΚΑΙ ΠΑΡΚΑ ΕΝΤΟΣ ΣΧΕΔΙΩΝ ΠΟΛΕΩΣΕ

ΧΡΟΝΟΛΟΓΙΚΟ ΔΙΑΓΡΑΜΜΑ ΚΑΛΥΨΗΣ ΑΕΡΟΦΩΤΟΓΡΑΦΙΩΝ

Α/Φ Ιούνιος 2007

Ελληνικό Γεωδαιτικό Σύστημα Αναφοράς 1987 (Ε.Γ.Σ.Α. '87)

Ελλειψοειδές αναφοράς GRS 80 (a = 6 378 137 m, 1/f = 298.257222101)

Προβολή: Εγκάρσια Μερκατορική

Κεντρικός Μεσημβρινός λο = 24° 00' 00" με Ko = 0.999600

Τιμή μηδέν Κεντρικού Μεσημβρινού: +500 000.00 m

Γεωγραφικό Πλάτος Αναφοράς: 0° 00' 00"

ΣΥΝΤΑΞΗ: ΦΑΙΔΟΥΛΑΣ ΦΩΤΗΣ

ΑΝΑΔΟΧΟΣ:
1. "ΙΣΟΡΟΠΕΔΙΚΟ" Γ. ΠΑΣΧΟΚΩΝΣΤΑΝΤΙΝΟΥ - Ι. ΚΑΚΑΝΗΣ - Ν. ΜΑΚΡΑΚΗΣ Ο.Ε.
2. "ΟΡΘΟΜΕΤΡΟΟ" Α. ΠΑΓΚΟΥ & ΣΥΝΕΡΓΑΤΕΣ Ε.Τ.Ε.Μ.
3. ΣΩΤΑΡΙΔΗΣ ΗΛΙΑΣ
4. ΚΡΙΤΣΕΝΕΛΗ ΕΥΡΗΝΗ
5. ΓΕΩΡΓΙΑΔΟΥ Χ. ΜΑΡΙΑ
6. ΕΛΕΥΘΕΡΟΥ ΕΥΑΓΓΕΛΟΣ

ΕΛΕΓΧΟΣ ΧΑΡΤΩΝ: ΤΜΗΜΑ ΔΑΣΙΚΩΝ ΧΑΡΤΟΓΡΑΦΗΣΕΩΝ Π.Ε. ΘΕΣΣΑΛΟΝΙΚΗΣ

ΠΡΟΪΣΤΑΜΕΝΟΣ: Αμπάκου Κυριακή, Δασολόγος
Χαλιβουρδάκου Ιωάννα, Δασολόγος

Γουργιάδη Αμάλια, Δασολόγος
Παρδάκης Κωνσταντίνος, Δασολόγος
Νιάλας Χρήστος, Δασολόγος

ΘΕΩΡΗΘΗΚΕ
Ο ΔΙΕΥΘΥΝΤΗΣ ΔΑΣΩΝ Π.Ε. ΘΕΣΣΑΛΟΝΙΚΗΣ

ΚΥΡΟΩΗΚΕ
με το υπ'αριθμ. 10006/15-3-2016 έγγραφο
Ο ΑΝΑΠΛ. ΚΑΘΗΚΟΝΤΑ Γ.Γ. ΑΠΟΚΕΝΤΡΩΜΕΝΗΣ ΔΙΟΙΚΗΣΗΣ ΜΑΚΕΔΟΝΙΑΣ ΘΡΑΚΗΣ

ΑΝΑΣΤΑΣΙΟΥ ΑΛΕΞΙΟΣ, Δασολόγος
(ερμηνευτικά, ορογραφία, ύπαρξη υπογείων)

ΦΡΑΓΚΙΣΚΑΚΗΣ ΝΙΚΟΛΑΟΣ

ΔΑ00216
ΔΑ00217
ΔΑ00263
ΔΑ00265
ΠΑ00095
ΠΑ00014
ΔΑ00260
ΠΑ00068

ΚΩΔΙΚΟΣ ΦΥΛΛΟΥ ΕΘΝΙΚΟΥ ΚΤΗΜΑΤΟΛΟΓΙΟΥ: 04120-44850/5
© ΚΤΗΜΑΤΟΛΟΓΙΟ Α.Ε.
ΠΑ00210
ΠΑ00350
ΠΑ00096
ΠΑ00156
ΑΑ00256
ΑΑ00257
ΑΑ00252
ΑΑ00253
ΑΑ00254
ΑΑ00255
ΠΑ00148
ΠΑ00157
ΠΑ00008
ΠΑ00063
ΠΑ00097
ΠΑ00055
ΠΑ00068
ΠΑ00066
ΠΑ00144
ΠΑ00064
ΠΑ00140
ΠΑ00139
ΠΑ00136
ΠΑ00138
ΠΑ00135
ΠΑ00134
ΠΑ00013
ΠΑ00129
ΠΑ00127
ΠΑ00126
ΠΑ00125
ΠΑ00121
ΠΑ00122
ΠΑ00150
ΠΑ00145
ΠΑ00028
ΠΑ00037
ΠΑ00022
ΑΑ00246
ΑΑ00247
ΑΑ00248
ΑΑ00249
ΑΑ00243
ΑΑ00242
ΑΑ00241
ΑΑ00237
ΑΑ00238
ΑΑ00239
ΑΑ00240
ΑΑ00235
ΑΑ00233
ΑΑ00234
ΑΑ00231
ΑΑ00230
Δ.Κ. ΘΕΡΑΠΙΩ
Δ.Κ. ΝΕΟΥ ΡΥΖΙΟΥ

ΕΘΝΙΚΟ ΤΥΠΟΓΡΑΦΕΙΟ
Για τεχνικούς λόγους στο σχεδιάγραμμα, από το ηλεκτρονικό αρχείο, έγινε σμίκρυνση κατά ποσοστό 40%

Signed by: ALEXIOS ANASTASIOU
Location: Apokentromeni Dioikisi Makedonias Thrakis
Date and Time: 2016.03.19 09:12:47 +02:00

ΥΠΟΥΡΓΕΙΟ ΠΕΡΙΒΑΛΛΟΝΤΟΣ, ΕΝΕΡΓΕΙΑΣ & ΚΛΙΜΑΤΙΚΗΣ ΑΛΛΑΓΗΣ
ΚΤΗΜΑΤΟΛΟΓΙΟ Α.Ε.

ΑΠΟΚΕΝΤΡΩΜΕΝΗ ΔΙΟΙΚΗΣΗ ΜΑΚΕΔΟΝΙΑΣ ΘΡΑΚΗΣ
ΓΕΝΙΚΗ ΔΙΕΥΘΥΝΣΗ ΔΑΣΩΝ ΚΑΙ ΑΓΡΟΤΙΚΩΝ ΥΠΟΘΕΣΕΩΝ
ΔΙΕΥΘΥΝΣΗ ΔΑΣΩΝ ΝΟΜΟΥ ΘΕΣΣΑΛΟΝΙΚΗΣ

Π.Ε. ΘΕΣΣΑΛΟΝΙΚΗΣ (19)
ΔΗΜΟΤΙΚΗ / ΤΟΠΙΚΗ ΚΟΙΝΟΤΗΤΑ ΘΕΡΜΗΣ (043)
ΔΗΜΟΥ ΘΕΡΜΗΣ

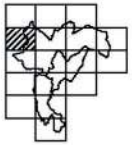

ΔΑΣΙΚΟΣ ΧΑΡΤΗΣ

ΚΛΙΜΑΚΑ 1 : 5.000

ΚΩΔΙΚΟΣ ΦΥΛΛΟΥ ΕΘΝΙΚΟΥ ΚΤΗΜΑΤΟΛΟΓΙΟΥ : 04120-44880/5

ΔΙΑΓΡΑΜΜΑ ΣΥΝΔΕΣΗΣ ΦΥΛΛΩΝ

04080-44910/5	04120-44910/5	04160-44910/5
04080-44880/5	04120-44880/5	04160-44880/5
04080-44850/5	04120-44850/5	04160-44850/5

ΗΜΕΡΟΜΗΝΙΑ ΣΥΝΤΑΞΗΣ: ΙΑΝΟΥΑΡΙΟΣ 2003

ΗΜΕΡΟΜΗΝΙΑ ΑΝΑΜΟΡΦΩΣΗΣ: ΝΟΕΜΒΡΙΟΣ 2011

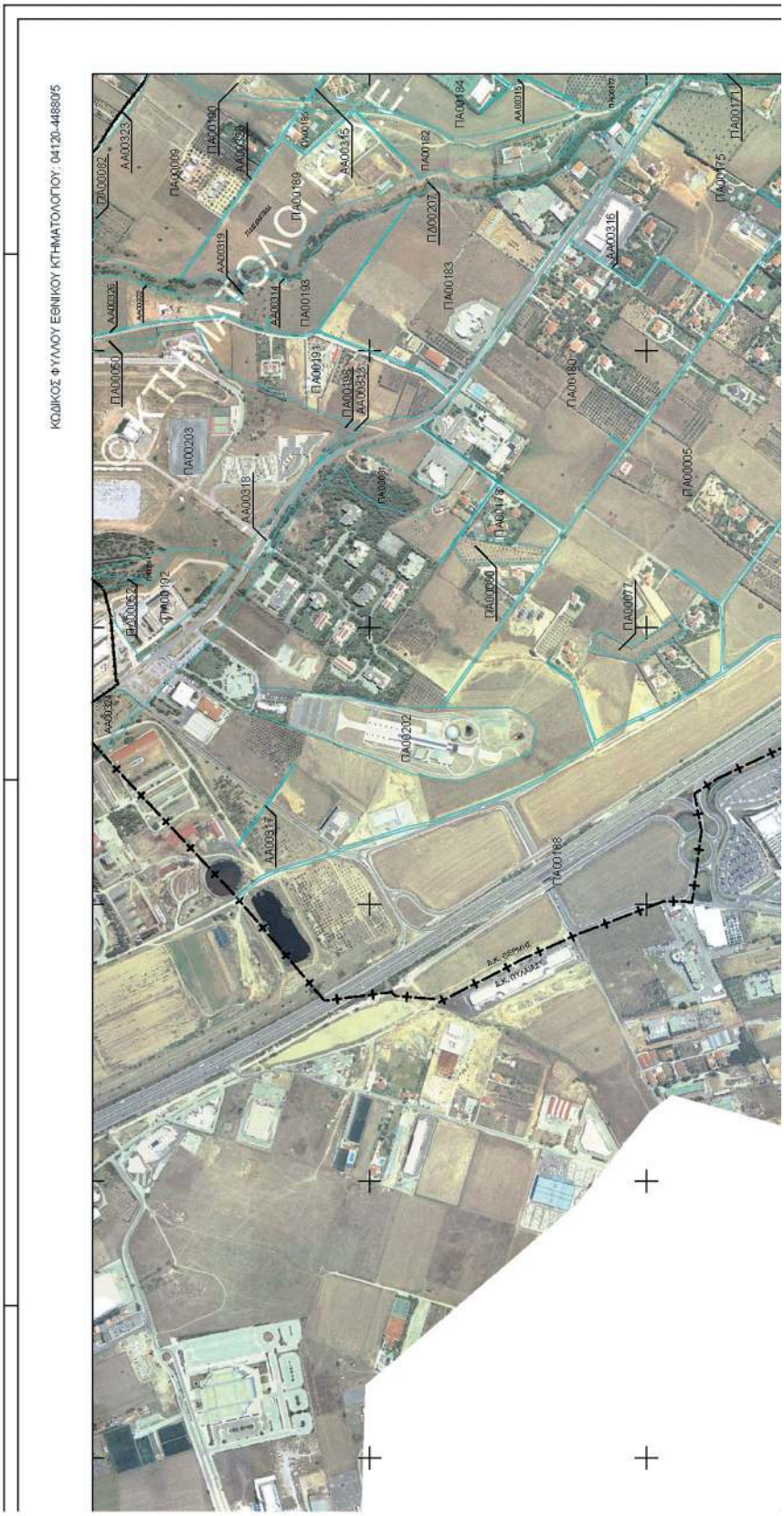
ΚΩΔΙΚΟΣ ΦΥΛΛΟΥ ΕΘΝΙΚΟΥ ΚΤΗΜΑΤΟΛΟΓΙΟΥ: 04120-448805
ΚΤΗΜΑΤΟΛΟΓΙΟ
ΠΑ00082
ΑΑ00323
ΠΑ00009
ΠΑ00180
ΑΑ00319
ΠΑ00189
ΑΑ00315
ΠΑ00184
ΑΑ00316
ΠΑ00171
ΠΑ00175
ΠΑ00050
ΠΑ00203
ΠΑ00135
ΠΑ00191
ΠΑ00193
ΠΑ00207
ΠΑ00183
ΠΑ00182
ΠΑ00180
ΠΑ00005
ΠΑ00077
ΠΑ00060
ΠΑ00178
ΠΑ00202
ΠΑ00188
ΑΑ00317

ΗΜΕΡΟΜΗΝΙΑ ΑΝΑΜΟΡΦΩΣΗΣ: ΝΟΕΜΒΡΙΟΣ 2011

ΦΩΤΟΛΗΨΙΑ: 2007 - 2009

ΥΠΟΜΝΗΜΑ

- ΔΑΣΗ ΚΑΙ ΔΑΣΙΚΕΣ ΕΚΤΑΣΕΙΣ ΣΤΙΣ Α/Φ ΠΑΛΑΙΟΤΕΡΗΣ ΛΗΨΗΣ Η ΠΡΟΥΦΙΣΤΑΜΕΝΑ ΣΤΟΙΧΕΙΑ
- ΔΑΣΗ ΚΑΙ ΔΑΣΙΚΕΣ ΕΚΤΑΣΕΙΣ ΣΤΙΣ Α/Φ ΠΡΟΣΦΑΤΗΣ ΛΗΨΗΣ & ΣΤΙΣ ΑΥΤΟΨΙΕΣ
- ΤΕΛΕΔΙΚΕΣ ΠΡΑΞΕΙΣ & ΑΠΟΦΑΣΕΙΣ ΧΑΡΑΚΤΗΡΙΣΜΟΥ
- ΑΝΑΔΑΣΩΤΕΕΣ Η ΑΔΑΣΩΤΕΕΣ ΕΚΤΑΣΕΙΣ
- ΑΛΣΗ ΚΑΙ ΠΑΡΚΑ ΕΝΤΟΣ ΟΙΚΙΔΙΩΝ ΠΟΛΕΩΣ
- Όρια Εποικοδομικών Εκτάσεων
- Όρια Εγκεκριμένων Σχεδίων Πόλεων / Οικισμών
- Όριο Κτηματογραφήσεως περιοχής Ν.248/1976
- Κεκαμένες Εκτάσεις
- Όρια Κεκαμένων Εκτάσεων
- Αυτή Θέσεως / Λίμνης / Λιμνοθάλασσας
- Όριο Δημοτικής / Τοπικής Κοινότητας
- Όριο Νομού
- Όριο Κράτους

ΔΔ	ΔΑΣΗ ΚΑΙ ΔΑΣΙΚΕΣ ΕΚΤΑΣΕΙΣ ΣΤΙΣ Α/Φ ΠΑΛΑΙΟΤΕΡΗΣ ΛΗΨΗΣ Η ΠΡΟΥΦΙΣΤΑΜΕΝΑ ΣΤΟΙΧΕΙΑ ΔΑΣΗ ΚΑΙ ΔΑΣΙΚΕΣ ΕΚΤΑΣΕΙΣ ΣΤΙΣ Α/Φ ΠΡΟΣΦΑΤΗΣ ΛΗΨΗΣ & ΣΤΙΣ ΑΥΤΟΨΙΕΣ
ΔΑ	ΔΑΣΗ ΚΑΙ ΔΑΣΙΚΕΣ ΕΚΤΑΣΕΙΣ ΣΤΙΣ Α/Φ ΠΑΛΑΙΟΤΕΡΗΣ ΛΗΨΗΣ Η ΠΡΟΥΦΙΣΤΑΜΕΝΑ ΣΤΟΙΧΕΙΑ ΑΛΛΗΣΜΟΡΦΗΣ / ΚΑΛΥΨΗΣ ΕΚΤΑΣΕΙΣ ΣΤΙΣ Α/Φ ΠΡΟΣΦΑΤΗΣ ΛΗΨΗΣ & ΣΤΙΣ ΑΥΤΟΨΙΕΣ
ΑΔ	ΑΛΛΗΣΜΟΡΦΗΣ / ΚΑΛΥΨΗΣ ΕΚΤΑΣΕΙΣ ΣΤΙΣ Α/Φ ΠΑΛΑΙΟΤΕΡΗΣ ΛΗΨΗΣ ΔΑΣΗ ΚΑΙ ΔΑΣΙΚΕΣ ΕΚΤΑΣΕΙΣ ΣΤΙΣ Α/Φ ΠΡΟΣΦΑΤΗΣ ΛΗΨΗΣ & ΣΤΙΣ ΑΥΤΟΨΙΕΣ
ΑΑ	ΑΛΛΗΣΜΟΡΦΗΣ / ΚΑΛΥΨΗΣ ΕΚΤΑΣΕΙΣ ΣΤΙΣ Α/Φ ΠΑΛΑΙΟΤΕΡΗΣ ΛΗΨΗΣ ΑΛΛΗΣΜΟΡΦΗΣ / ΚΑΛΥΨΗΣ ΕΚΤΑΣΕΙΣ ΣΤΙΣ Α/Φ ΠΡΟΣΦΑΤΗΣ ΛΗΨΗΣ & ΣΤΙΣ ΑΥΤΟΨΙΕΣ
ΠΔ	ΤΕΛΕΔΙΚΕΣ ΠΡΑΞΕΙΣ & ΑΠΟΦΑΣΕΙΣ ΧΑΡΑΚΤΗΡΙΣΜΟΥ - ΔΑΣΙΚΕΣ
ΠΑ	ΤΕΛΕΔΙΚΕΣ ΠΡΑΞΕΙΣ & ΑΠΟΦΑΣΕΙΣ ΧΑΡΑΚΤΗΡΙΣΜΟΥ - ΜΗ ΔΑΣΙΚΕΣ
ΑΝ	ΑΝΑΔΑΣΩΤΕΕΣ Η ΑΔΑΣΩΤΕΕΣ ΕΚΤΑΣΕΙΣ
ΑΛ	ΑΛΣΗ ΚΑΙ ΠΑΡΚΑ ΕΝΤΟΣ ΟΙΚΙΔΙΩΝ ΠΟΛΕΩΣ

ΧΡΟΝΟΛΟΓΙΚΟ ΔΙΑΓΡΑΜΜΑ ΚΑΛΥΨΗΣ ΑΕΡΟΦΩΤΟΓΡΑΦΙΩΝ

Α/Φ Έτους 2007

Ελληνικό Γεωδαιτικό Σύστημα Αναφοράς 1987 (Ε.Γ.Σ.Α.'87)

Ελλειψοειδές αναφοράς GRS 80 (α = 6 378 137 m, 1/f = 298.257222101)

Προβολή: Εγκάρσια Μερκατορική

Κεντρικός Μεσημβρινός λ0 = 24° 00' 00" με k0 = 0.999600

Τεταγμένη Κεντρικού Μεσημβρινού: +500 000.00 m

Γεωγραφικό Πλάτος Αναφοράς 0° 00' 00"

ΣΥΝΤΑΞΗ: ΦΑΣΟΥΛΑΣ ΦΟΙΤΗΣ

ΑΝΑΔΟΧΟΣ:
1. "ΧΟΡΟΤΕΧΝΙΚΗ"
Γ. ΠΑΠΑΚΩΝΣΤΑΝΤΙΝΟΥ - Ι. ΚΑΚΑΜΗΣ - Ν. ΜΑΚΡΑΚΗΣ Ο.Ε.
2. "ΟΡΟΜΕΤΡΙΚΗ"
Α. ΠΑΥΛΟΥ & ΣΥΝΕΡΓΑΣΕΣ Ε.Ε.Τ.Ε.Μ.
3. ΣΕΙΤΑΡΩΣΗΣ ΗΛΙΑΣ
4. ΚΡΙΤΣΙΝΕΛΗ ΕΙΡΗΝΗ
5. ΠΕΟΡΓΙΑΔΟΥ Χ. ΜΑΡΙΚΑ
6. ΕΛΕΥΘΕΡΙΟ Υ ΕΥΑΓΓΕΛΟΣ

ΕΛΕΓΧΟΣ ΧΑΡΤΟΝ: ΤΜΗΜΑ ΔΑΣΙΚΩΝ ΧΑΡΤΟΓΡΑΦΗΣΕΩΝ Π.Ε. ΘΕΣΣΑΛΟΝΙΚΗΣ

ΠΡΟΪΣΤΑΜΕΝΟΣ: Αγελάδου Κυριακή, Δασολόγος
Χατζηλαζαρίδου Ιωάννα, Δασολόγος
Γεωργιάδη Αμάλια, Δασολόγος
Παρίκαρος Κωνσταντίνος, Δασολόγος
Μπάλας Χρήστος, Δασολόγος

ΘΕΩΡΗΘΗΚΕ
Ο Δ/ΝΤΗΣ ΤΗΣ ΔΑΣΩΝ Π.Ε. ΘΕΣΣΑΛΟΝΙΚΗΣ

ΑΝΑΣΤΑΣΙΟΥ ΑΛΕΞΙΟΣ, Δασολόγος
(χαρτογράφος, συγγράφεις, έκαναν, υπογραφή)

ΚΥΡΩΘΗΚΕ
με το υπ'αριθμ. 10000/15-3-2016 έγγραφο
Ο ΑΔΙΟΝ ΚΑΘΗΚΟΝΤΑ Γ.Γ.
ΑΠΟΚΕΝΤΡΩΜΕΝΗΣ ΔΙΟΙΚΗΣΗΣ
ΜΑΚΕΔΟΝΙΑΣ ΘΡΑΚΗΣ

ΦΡΑΓΚΟΣΚΑΚΗΣ ΝΙΚΗΤΑΣ

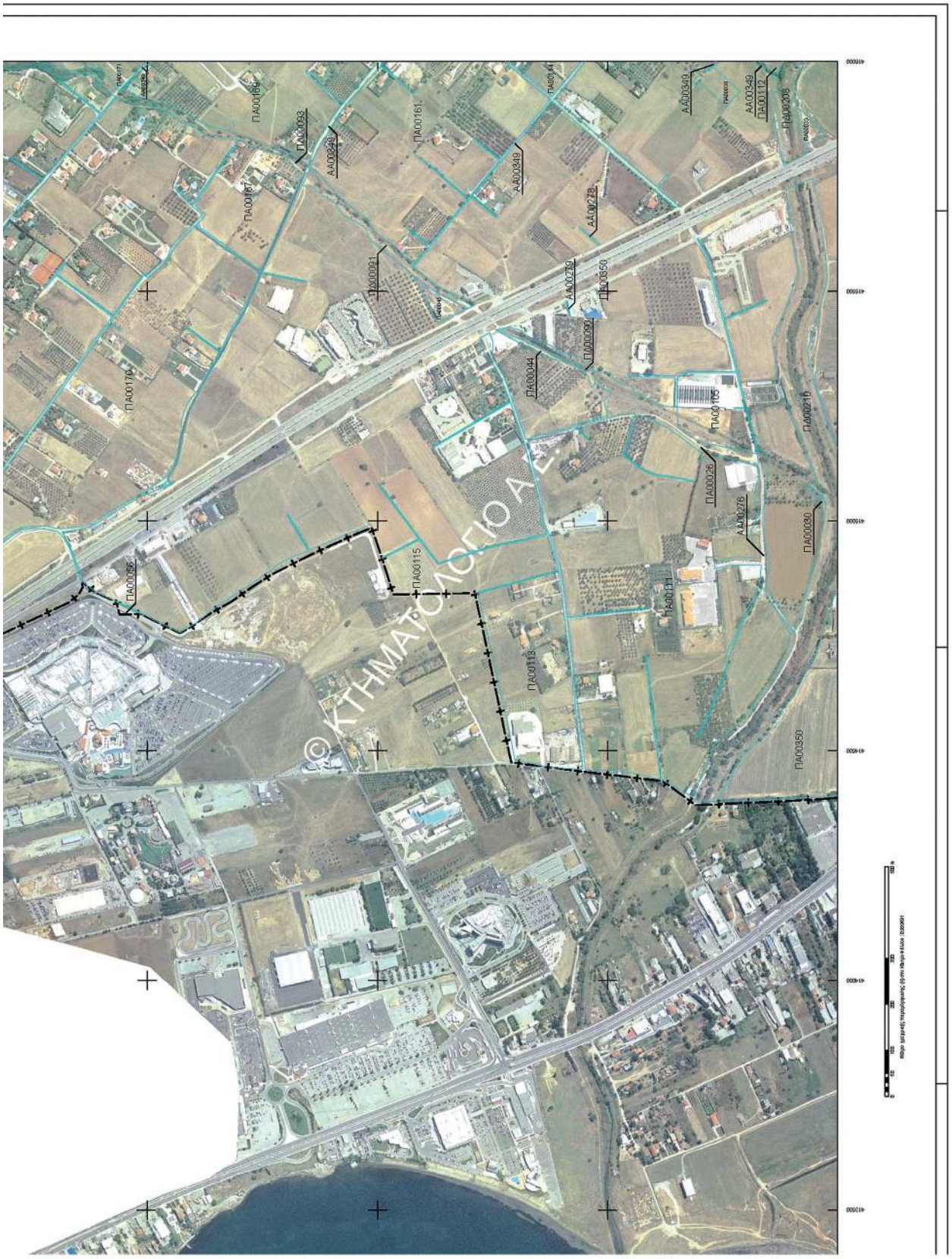
ΠΑ00176
ΠΑ00166
ΠΑ00167
ΠΑ00033
ΑΑ00349
ΠΑ00161
ΠΑ00091
ΑΑ00349
ΠΑ00144
ΑΑ00349
ΑΑ00279
ΑΑ00279
ΠΑ00350
ΠΑ00090
ΠΑ00044
ΠΑ00105
ΑΑ00349
ΠΑ00112
ΠΑ00208
ΠΑ00210
ΠΑ00026
ΑΑ00276
ΠΑ00030
ΠΑ00350
ΠΑ00111
ΠΑ00113
ΠΑ00115
ΠΑ00095
© ΚΤΗΜΑΤΟΛΟΓΙΟ Α.Ε.

Signed by: ALEXIOS ANASTASIOU
Location: Apokentromeni Diikisi Makedonias Thrakis
Date and Time: 2016.03.18 09:13:42 +02:00

ΕΘΝΙΚΟ ΤΥΠΟΓΡΑΦΕΙΟ
Για τεχνικούς λόγους στο σχεδιάγραμμα, από το ηλεκτρονικό αρχείο, έγινε σμίκρυνση κατά ποσοστό 40%

ΥΠΟΥΡΓΕΙΟ ΠΕΡΙΒΑΛΛΟΝΤΟΣ, ΕΝΕΡΓΕΙΑΣ & ΚΛΙΜΑΤΙΚΗΣ ΑΛΛΑΓΗΣ
ΚΤΗΜΑΤΟΛΟΓΙΟ Α.Ε.

ΑΠΟΚΕΝΤΡΩΜΕΝΗ ΔΙΟΙΚΗΣΗ ΜΑΚΕΔΟΝΙΑΣ ΘΡΑΚΗΣ
ΓΕΝΙΚΗ ΔΙΕΥΘΥΝΣΗ ΔΑΣΩΝ ΚΑΙ ΑΓΡΟΤΙΚΩΝ ΥΠΟΘΕΣΕΩΝ
ΔΙΕΥΘΥΝΣΗ ΔΑΣΩΝ ΝΟΜΟΥ ΘΕΣΣΑΛΟΝΙΚΗΣ

Π.Ε. ΘΕΣΣΑΛΟΝΙΚΗΣ (19)
ΔΗΜΟΤΙΚΗ / ΤΟΠΙΚΗ ΚΟΙΝΟΤΗΤΑ ΘΕΡΜΗΣ (043)
ΔΗΜΟΥ ΘΕΡΜΗΣ

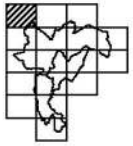

ΔΑΣΙΚΟΣ ΧΑΡΤΗΣ

ΚΛΙΜΑΚΑ 1 : 5.000

ΚΩΔΙΚΟΣ ΦΥΛΛΟΥ ΕΘΝΙΚΟΥ ΚΤΗΜΑΤΟΛΟΓΙΟΥ : 04120-44910/5

ΔΙΑΓΡΑΜΜΑ ΣΥΝΔΕΣΗΣ ΦΥΛΛΩΝ

04080-44940/5	04120-44940/5	04160-44940/5
04080-44910/5	04120-44910/5	04160-44910/5
04080-44880/5	04120-44880/5	04160-44880/5

ΗΜΕΡΟΜΗΝΙΑ ΣΥΝΤΑΞΗΣ: ΙΑΝΟΥΑΡΙΟΣ 2003

ΗΜΕΡΟΜΗΝΙΑ ΑΝΑΜΟΡΦΩΣΗΣ: ΝΟΕΜΒΡΙΟΣ 2011

ΚΩΔΙΚΟΣ ΦΥΛΛΟΥ ΕΘΝΙΚΟΥ ΚΤΗΜΑΤΟΛΟΓΙΟΥ : 04120-449310/5

ΗΜΕΡΟΜΗΝΙΑ ΑΝΑΜΟΡΦΩΣΗΣ: ΝΟΕΜΒΡΙΟΣ 2011

ΦΩΤΟΛΗΨΙΑ: 2007 - 2009

ΥΠΟΜΝΗΜΑ

- ΔΑΣΗ ΚΑΙ ΔΑΣΙΚΕΣ ΕΚΤΑΣΕΙΣ ΣΤΙΣ Α/Φ ΠΑΛΑΙΟΤΕΡΗΣ ΛΗΨΗΣ Η ΠΡΟΥΦΙΣΤΑΜΕΝΑ ΣΤΟΙΧΕΙΑ
- ΔΑΣΗ ΚΑΙ ΔΑΣΙΚΕΣ ΕΚΤΑΣΕΙΣ ΣΤΙΣ Α/Φ ΠΡΟΣΦΑΤΗΣ ΛΗΨΗΣ & ΣΤΙΣ ΑΥΤΟΨΙΕΣ
- ΤΕΛΕΔΑΣΙΚΕΣ ΠΡΑΞΕΙΣ & ΑΠΟΦΑΣΕΙΣ ΧΑΡΑΚΤΗΡΙΣΜΟΥ
- ΑΜΦΙΔΑΣΟΤΕΣ Η ΔΑΣΟΓΕΕΣ ΕΚΤΑΣΕΙΣ
- ΑΛΣΗ ΚΑΙ ΠΑΡΚΑ ΕΝΤΟΣ ΣΧΕΔΙΩΝ ΠΟΛΕΩΣ
- Όρια Εποικοπαιών Εκτάσεων
- Όρια Εγκεκριμένων Σχεδίων Πόλεων / Οικισμών
- Όριο Κτηματογραφήσεως περιοχής Ν. 248/1978
- Κορυφές Βάσεως
- Όριο Κορυφών Εκτάσεων
- Ακτή Θάλασσας / Λίμνης / Λιμνοθάλασσας
- Όριο Δημοτικής / Τοπικής Κοινότητας
- Όριο Νομού
- Όριο Κράτους

ΔΔ	ΔΑΣΗ ΚΑΙ ΔΑΣΙΚΕΣ ΕΚΤΑΣΕΙΣ ΣΤΙΣ Α/Φ ΠΑΛΑΙΟΤΕΡΗΣ ΛΗΨΗΣ Η ΠΡΟΥΦΙΣΤΑΜΕΝΑ ΣΤΟΙΧΕΙΑ ΔΑΣΗ ΚΑΙ ΔΑΣΙΚΕΣ ΕΚΤΑΣΕΙΣ ΣΤΙΣ Α/Φ ΠΡΟΣΦΑΤΗΣ ΛΗΨΗΣ & ΣΤΙΣ ΑΥΤΟΨΙΕΣ
ΔΑ	ΔΑΣΗ ΚΑΙ ΔΑΣΙΚΕΣ ΕΚΤΑΣΕΙΣ ΣΤΙΣ Α/Φ ΠΑΛΑΙΟΤΕΡΗΣ ΛΗΨΗΣ Η ΠΡΟΥΦΙΣΤΑΜΕΝΑ ΣΤΟΙΧΕΙΑ ΑΛΛΗΣΜΟΡΦΗΣ / ΚΑΛΥΨΗΣ ΕΚΤΑΣΕΙΣ ΣΤΙΣ Α/Φ ΠΡΟΣΦΑΤΗΣ ΛΗΨΗΣ & ΣΤΙΣ ΑΥΤΟΨΙΕΣ
ΑΔ	ΑΛΛΗΣΜΟΡΦΗΣ / ΚΑΛΥΨΗΣ ΕΚΤΑΣΕΙΣ ΣΤΙΣ Α/Φ ΠΑΛΑΙΟΤΕΡΗΣ ΛΗΨΗΣ ΔΑΣΗ ΚΑΙ ΔΑΣΙΚΕΣ ΕΚΤΑΣΕΙΣ ΣΤΙΣ Α/Φ ΠΡΟΣΦΑΤΗΣ ΛΗΨΗΣ & ΣΤΙΣ ΑΥΤΟΨΙΕΣ
ΑΑ	ΑΛΛΗΣΜΟΡΦΗΣ / ΚΑΛΥΨΗΣ ΕΚΤΑΣΕΙΣ ΣΤΙΣ Α/Φ ΠΑΛΑΙΟΤΕΡΗΣ ΛΗΨΗΣ ΑΛΛΗΣΜΟΡΦΗΣ / ΚΑΛΥΨΗΣ ΕΚΤΑΣΕΙΣ ΣΤΙΣ Α/Φ ΠΡΟΣΦΑΤΗΣ ΛΗΨΗΣ & ΣΤΙΣ ΑΥΤΟΨΙΕΣ
ΠΔ	ΤΕΛΕΔΑΣΙΚΕΣ ΠΡΑΞΕΙΣ & ΑΠΟΦΑΣΕΙΣ ΧΑΡΑΚΤΗΡΙΣΜΟΥ - ΔΑΣΙΚΕΣ
ΠΑ	ΤΕΛΕΔΑΣΙΚΕΣ ΠΡΑΞΕΙΣ & ΑΠΟΦΑΣΕΙΣ ΧΑΡΑΚΤΗΡΙΣΜΟΥ - ΜΗ ΔΑΣΙΚΕΣ
ΑΝ	ΑΜΦΙΔΑΣΟΤΕΣ Η ΔΑΣΟΓΕΕΣ ΕΚΤΑΣΕΙΣ
ΑΛ	ΑΛΣΗ ΚΑΙ ΠΑΡΚΑ ΕΝΤΟΣ ΣΧΕΔΙΩΝ ΠΟΛΕΩΣ

ΧΡΟΝΟΛΟΓΙΚΟ ΔΙΑΓΡΑΜΜΑ ΚΑΛΥΨΗΣ ΑΕΡΟΦΩΤΟΓΡΑΦΙΩΝ

Α/Φ έτους 2007

Ελληνικό Γεωδαιτικό Σύστημα Αναφοράς 1987 (Ε.Γ.Σ.Α.'87)

Ελλειψοειδές αναφοράς GRS 80 (α = 6 378 137 m, 1/f = 298.257222101)

Προβολή: Εγκάρσια Μερκατορική

Κεντρικός Μεσημβρινός λ ο = 24° 00' 00" με Κο = 0.999600

Τεταμένη Κεντρικού Μεσημβρινού: +500 000.00 m

Γεωγραφικό Πλάτος Αναφοράς 0° 00' 00"

ΣΥΝΤΑΞΗ: ΦΑΣΟΥΛΑΣ ΦΩΤΗΣ

ΑΝΑΔΟΧΟΣ:
1. "ΧΟΡΟΤΕΧΝΙΚΗ" Γ. ΠΑΠΑΚΩΝΣΤΑΝΤΙΝΟΥ - Ι. ΚΑΚΑΝΗΣ - Ν. ΜΑΚΡΑΚΗΣ Ο.Ε.
2. "ΟΡΘΟΜΕΤΡΙΚΗ" Α. ΠΑΥΛΟΥ & ΣΥΝΕΡΓΑΣΙΕΣ Ε.Τ.Ε.Μ.
3. ΣΕΙΤΑΡΙΔΗΣ ΗΛΙΑΣ
4. ΚΡΙΤΣΙΝΙΔΗ ΕΙΡΗΝΗ
5. ΓΕΩΡΓΙΑΔΟΥ Χ. ΜΑΡΙΑ
6. ΕΛΕΥΘΕΡΙΟΥ ΕΥΑΓΓΕΛΟΣ

ΕΛΕΓΧΟΣ ΧΑΡΤΟΝ: ΤΜΗΜΑ ΔΑΣΙΚΩΝ ΧΑΡΤΟΓΡΑΦΗΣΕΩΝ Π.Ε. ΘΕΣΣΑΛΟΝΙΚΗΣ

ΠΡΟΪΣΤΑΜΕΝΟΣ: Αγκόλεου Κυριακή, Δασολόγος
Χαζηλαζαρίδου Ιωάννα, Δασολόγος
Γεωργιάδη Αμάλια, Δασολόγος
Παβλιανής Κωνσταντίνος, Δασολόγος
Νάβλος Χρήστος, Δασολόγος

ΘΕΩΡΗΘΗΚΕ
Ο Δ/ΝΤΗΣ ΤΗΣ ΔΑΣΩΝ Π.Ε. ΘΕΣΣΑΛΟΝΙΚΗΣ

ΑΝΑΣΤΑΣΙΟΥ ΑΛΕΞΙΟΣ, Δασολόγος

ΚΥΡΟΩΘΗΚΕ
με το υπ'αριθμ. 19008/15-3-2016 έγγραφο
Ο ΑΣΙΚΩΝ ΚΑΘΗΚΟΝΤΑ Γ.Γ. ΑΠΟΚΕΝΤΡΩΜΕΝΗΣ ΔΙΟΙΚΗΣΗΣ ΜΑΚΕΔΟΝΙΑΣ ΘΡΑΚΗΣ

ΦΡΑΓΙΟΣΚΑΚΗΣ ΝΙΚΗΤΑΣ

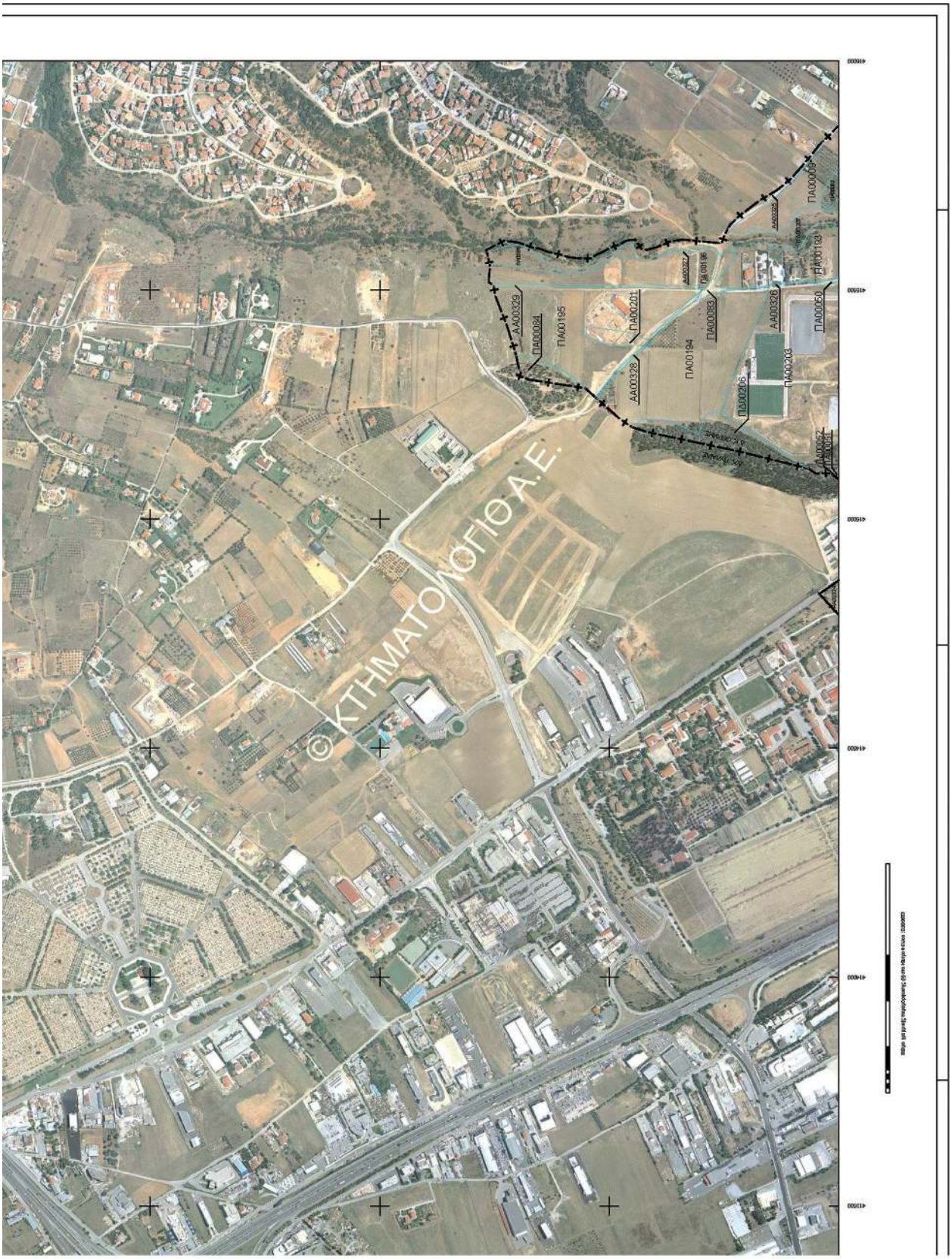
ΑΑ00329
ΠΑ00094
ΠΑ00195
ΠΑ00201
ΑΑ00328
ΠΑ00194
ΠΑ00083
ΠΑ00206
ΑΑ00326
ΠΑ00203
ΠΑ00050
ΠΑ00139
ΠΑ00009
ΠΑ00062
© ΚΤΗΜΑΤΟΛΟΓΙΟ Α.Ε.

Signed by: ALEXIOS ANASTASIOU
Location: Apokentromeni Dioikisi Makedonias Thrakis
Date and Time: 2016.03.18 09:16:29 +02:00

ΕΘΝΙΚΟ ΤΥΠΟΓΡΑΦΕΙΟ
Για τεχνικούς λόγους, στο σχεδιάγραμμα, από το ηλεκτρονικό αρχείο, έγινε σμίκρυνση κατά ποσοστό 40%

ΥΠΟΥΡΓΕΙΟ ΠΕΡΙΒΑΛΛΟΝΤΟΣ, ΕΝΕΡΓΕΙΑΣ & ΚΛΙΜΑΤΙΚΗΣ ΑΛΛΑΓΗΣ
ΚΤΗΜΑΤΟΛΟΓΙΟ Α.Ε.

ΑΠΟΚΕΝΤΡΩΜΕΝΗ ΔΙΟΙΚΗΣΗ ΜΑΚΕΔΟΝΙΑΣ ΘΡΑΚΗΣ
ΓΕΝΙΚΗ ΔΙΕΥΘΥΝΣΗ ΔΑΣΩΝ ΚΑΙ ΑΓΡΟΤΙΚΩΝ ΥΠΟΘΕΣΕΩΝ
ΔΙΕΥΘΥΝΣΗ ΔΑΣΩΝ ΝΟΜΟΥ ΘΕΣΣΑΛΟΝΙΚΗΣ

Π.Ε. ΘΕΣΣΑΛΟΝΙΚΗΣ (19)
ΔΗΜΟΤΙΚΗ / ΤΟΠΙΚΗ ΚΟΙΝΟΤΗΤΑ ΘΕΡΜΗΣ (043)
ΔΗΜΟΤΙΚΗ / ΤΟΠΙΚΗ ΚΟΙΝΟΤΗΤΑ ΝΕΑΣ ΡΑΙΔΕΣΤΟΥ (079)
ΔΗΜΟΤΙΚΗ / ΤΟΠΙΚΗ ΚΟΙΝΟΤΗΤΑ ΤΑΓΑΡΑΔΩΝ (116)
ΔΗΜΟΥ ΘΕΡΜΗΣ

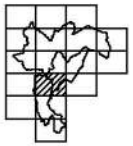

ΔΑΣΙΚΟΣ ΧΑΡΤΗΣ

ΚΛΙΜΑΚΑ 1 : 5.000

ΚΩΔΙΚΟΣ ΦΥΛΛΟΥ ΕΘΝΙΚΟΥ ΚΤΗΜΑΤΟΛΟΓΙΟΥ : 04160-44820/5

ΔΙΑΓΡΑΜΜΑ ΣΥΝΘΕΣΗΣ ΦΥΛΛΩΝ

04120-44850/5	04160-44850/5	04200-44850/5
04120-44820/5	04160-44820/5	04200-44820/5
04120-44790/5	04160-44790/5	04200-44790/5

ΗΜΕΡΟΜΗΝΙΑ ΣΥΝΤΑΞΗΣ: ΙΑΝΟΥΑΡΙΟΣ 2003

ΗΜΕΡΟΜΗΝΙΑ ΑΝΑΜΟΡΦΩΣΗΣ: ΝΟΕΜΒΡΙΟΣ 2011

ΚΩΔΙΚΟΣ ΦΥΛΛΟΥ ΕΘΝΙΚΟΥ ΚΤΗΜΑΤΟΛΟΠΟΥ : 04160-44820/5

ΗΜΕΡΟΜΗΝΙΑ ΑΝΑΜΟΡΦΩΣΗΣ: ΝΟΕΜΒΡΙΟΣ 2011

ΦΩΤΟΛΗΨΙΑ: 2007 - 2009

ΥΠΟΜΝΗΜΑ

- ΔΑΣΗ ΚΑΙ ΔΑΣΙΚΕΣ ΕΚΤΑΣΕΙΣ ΣΤΙΣ Α/Φ ΠΑΛΑΙΟΤΕΡΗΣ ΚΑΛΥΨΗΣ Ή ΠΡΟΫΦΙΣΤΑΜΕΝΑ ΣΤΟΙΧΕΙΑ
- ΔΑΣΗ ΚΑΙ ΔΑΣΙΚΕΣ ΕΚΤΑΣΕΙΣ ΣΤΙΣ Α/Φ ΠΡΟΣΦΑΤΗΣ ΚΑΛΥΨΗΣ & ΣΤΙΣ ΑΥΤΟΨΙΕΣ
- ΤΕΛΕΙΩΤΙΚΕΣ ΠΡΑΞΕΙΣ & ΑΠΟΦΑΣΕΙΣ ΧΑΡΑΚΤΗΡΙΣΜΟΥ
- ΑΝΑΔΑΣΩΤΕΕΣ Ή ΔΑΣΩΤΕΕΣ ΕΚΤΑΣΕΙΣ
- ΑΛΣΗ ΚΑΙ ΠΑΡΚΑ ΕΝΤΟΣ ΣΧΕΔΙΩΝ ΠΟΛΕΩΣ
- Όρια Εποικιστικών Βενέτων
- Όρια Εγκεκριμένων Σχεδίων Πόλεων / Οικισμών
- Όρια Κτηματογραφικής περιοχής Ν.248/1976
- Κυριομένες Βενέτσα
- Όρια Κυριομένων Βενέτων
- Αυτή Θέλωσης / Λίμνης / Λαγκαδιάσσης
- Όρια Δημοτικής / Τοπικής Κοινότητας
- Όρια Νομού
- Όρια Κράτους

ΔΔ	ΔΑΣΗ ΚΑΙ ΔΑΣΙΚΕΣ ΕΚΤΑΣΕΙΣ ΣΤΙΣ Α/Φ ΠΑΛΑΙΟΤΕΡΗΣ ΚΑΛΥΨΗΣ Ή ΠΡΟΫΦΙΣΤΑΜΕΝΑ ΣΤΟΙΧΕΙΑ ΔΑΣΗ ΚΑΙ ΔΑΣΙΚΕΣ ΕΚΤΑΣΕΙΣ ΣΤΙΣ Α/Φ ΠΡΟΣΦΑΤΗΣ ΚΑΛΥΨΗΣ & ΣΤΙΣ ΑΥΤΟΨΙΕΣ
ΔΑ	ΔΑΣΗ ΚΑΙ ΔΑΣΙΚΕΣ ΕΚΤΑΣΕΙΣ ΣΤΙΣ Α/Φ ΠΑΛΑΙΟΤΕΡΗΣ ΚΑΛΥΨΗΣ Ή ΠΡΟΫΦΙΣΤΑΜΕΝΑ ΣΤΟΙΧΕΙΑ ΑΛΛΗΣΜΟΡΦΗΣ / ΚΑΛΥΨΗΣ ΕΚΤΑΣΕΙΣ ΣΤΙΣ Α/Φ ΠΡΟΣΦΑΤΗΣ ΚΑΛΥΨΗΣ & ΣΤΙΣ ΑΥΤΟΨΙΕΣ
ΑΔ	ΑΛΛΗΣΜΟΡΦΗΣ / ΚΑΛΥΨΗΣ ΕΚΤΑΣΕΙΣ ΣΤΙΣ Α/Φ ΠΑΛΑΙΟΤΕΡΗΣ ΚΑΛΥΨΗΣ ΔΑΣΗ ΚΑΙ ΔΑΣΙΚΕΣ ΕΚΤΑΣΕΙΣ ΣΤΙΣ Α/Φ ΠΡΟΣΦΑΤΗΣ ΚΑΛΥΨΗΣ & ΣΤΙΣ ΑΥΤΟΨΙΕΣ
ΑΑ	ΑΛΛΗΣΜΟΡΦΗΣ / ΚΑΛΥΨΗΣ ΕΚΤΑΣΕΙΣ ΣΤΙΣ Α/Φ ΠΑΛΑΙΟΤΕΡΗΣ ΚΑΛΥΨΗΣ ΑΛΛΗΣΜΟΡΦΗΣ / ΚΑΛΥΨΗΣ ΕΚΤΑΣΕΙΣ ΣΤΙΣ Α/Φ ΠΡΟΣΦΑΤΗΣ ΚΑΛΥΨΗΣ & ΣΤΙΣ ΑΥΤΟΨΙΕΣ
ΠΔ	ΤΕΛΕΙΩΤΙΚΕΣ ΠΡΑΞΕΙΣ & ΑΠΟΦΑΣΕΙΣ ΧΑΡΑΚΤΗΡΙΣΜΟΥ - ΔΑΣΙΚΕΣ
ΠΑ	ΤΕΛΕΙΩΤΙΚΕΣ ΠΡΑΞΕΙΣ & ΑΠΟΦΑΣΕΙΣ ΧΑΡΑΚΤΗΡΙΣΜΟΥ - ΜΗ ΔΑΣΙΚΕΣ
ΑΝ	ΑΝΑΔΑΣΩΤΕΕΣ Ή ΔΑΣΩΤΕΕΣ ΕΚΤΑΣΕΙΣ
ΑΛ	ΑΛΣΗ ΚΑΙ ΠΑΡΚΑ ΕΝΤΟΣ ΣΧΕΔΙΩΝ ΠΟΛΕΩΣ

ΧΡΟΝΟΛΟΓΙΚΟ ΔΙΑΓΡΑΜΜΑ ΚΑΛΥΨΗΣ ΑΕΡΟΦΩΤΟΓΡΑΦΙΩΝ

Α/Φ έτους 2007

Ελληνικό Γεωδαιτικό Σύστημα Αναφοράς 1987 (Ε.Γ.Σ.Α. '87)

Ελλειψοειδές αναφοράς GRS 80 (a = 6 378 137 m, 1/f = 298.257222101)

Προβολή: Εγκάρσια Μερκατορική

Κεντρικός Μεσημβρινός λ0 = 24° 00' 00" με k0 = 0.999600

Τεταγμένη Κεντρικού Μεσημβρινού: +500 000.00 m

Γεωγραφικό Πλάτος Αναφοράς 0° 00' 00"

ΣΥΝΤΑΞΗ: ΦΑΣΟΥΛΑΣ ΦΩΤΗΣ

ΑΝΑΔΟΧΟΣ:
1. "ΧΟΡΟΤΕΧΝΙΚΗ" Γ. ΠΑΠΑΚΩΝΣΤΑΝΤΙΝΟΥ - Ι. ΚΑΚΑΝΗΣ - Ν. ΜΑΚΡΑΚΗΣ Ο.Ε.
2. "ΟΡΟΜΕΤΡΙΚΗ" Α. ΠΑΥΛΟΥ & ΣΥΝΕΡΓΑΤΕΣ ΕΤ.ΕΜ.
3. ΣΕΙΤΑΡΙΔΗΣ ΗΛΙΑΣ
4. ΚΡΙΓΣΙΝΕΛΗ ΕΙΡΗΝΗ
5. ΓΕΩΡΓΙΑΔΟΥ Χ. ΜΑΡΙΑ
6. ΒΑΛΕΥΟΕΡΙΟΥ ΕΥΑΓΓΕΛΟΣ

ΕΛΕΓΧΟΣ ΧΑΡΤΟΥ: ΤΜΗΜΑ ΔΑΣΙΚΩΝ ΧΑΡΤΟΓΡΑΦΗΣΕΩΝ Π.Ε. ΘΕΣΣΑΛΟΝΙΚΗΣ

ΠΡΟΫΣΤΑΜΕΝΟΣ: Αγκιδόου Κυριακή, δασολόγος
Χαρβαλιαρέλου Ιωάννα, δασολόγος
Γεωργιάδη Αμαλία, δασολόγος
Γυρίνος Κωνσταντίνος, δασολόγος
Νάλλας Χρήστος, δασολόγος

ΘΕΩΡΗΘΗΚΕ
Ο ΔΙΕΥΘΥΝΤΗΣ ΔΑΣΩΝ Π.Ε. ΘΕΣΣΑΛΟΝΙΚΗΣ

ΑΝΑΣΤΑΣΙΟΥ ΑΛΕΞΟΣ, δασολόγος
(ημερομηνία, σφραγίδα, όνομα, υπογραφή)

ΚΥΡΟΩΗΚΕ
με το υπ'αριθμ. 192008/15-3-2010 έγγραφο
Ο ΑΣΚΩΝ ΚΑΘΗΚΟΝΤΑ Γ.Γ.
ΑΠΟΚΕΝΤΡΩΜΕΝΗΣ ΔΙΟΙΚΗΣΗΣ ΜΑΚΕΔΟΝΙΑΣ ΘΡΑΚΗΣ

ΦΡΑΓΚΙΣΚΑΚΗΣ ΝΙΚΗΤΑΣ

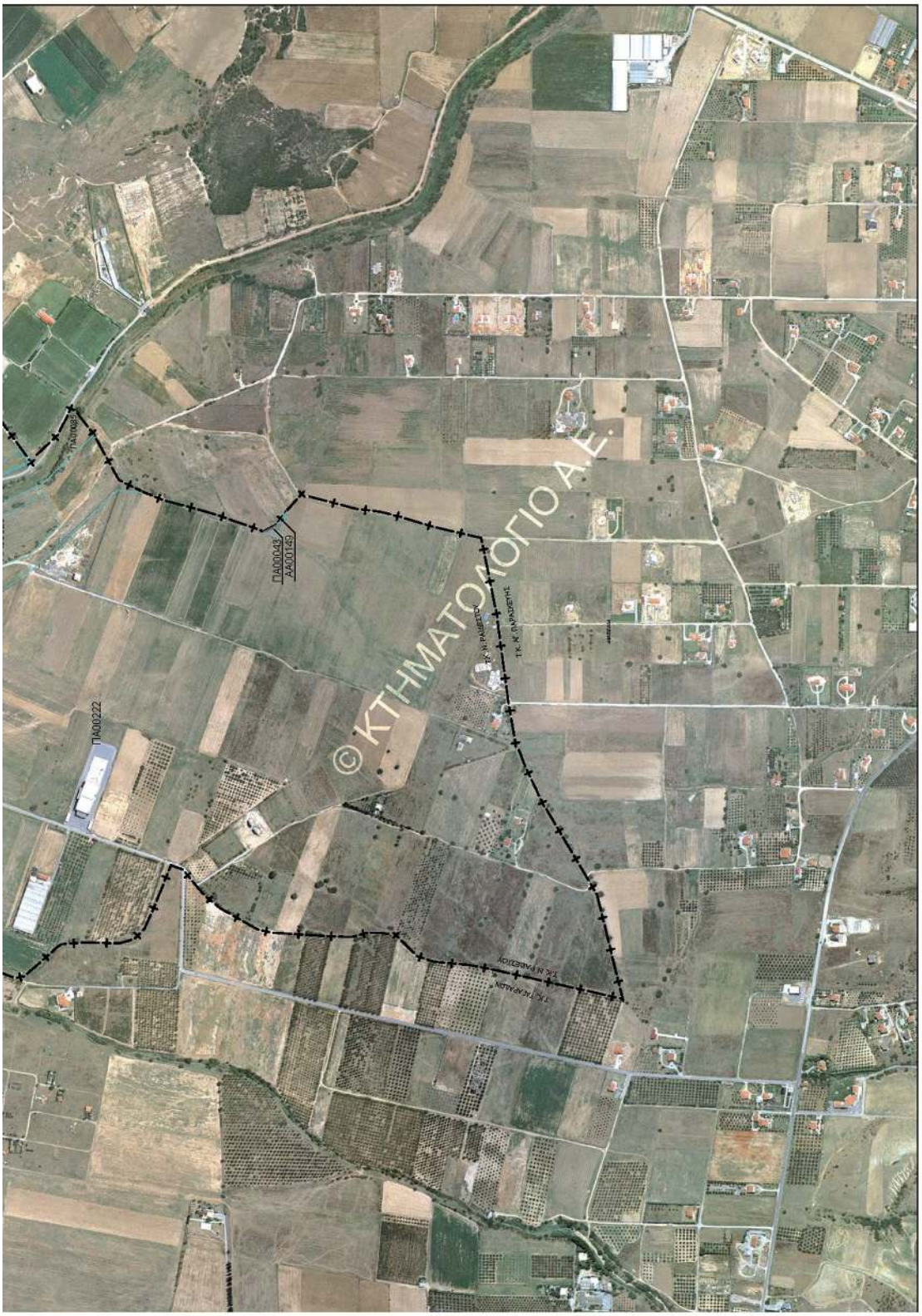
ΠΑ00222
ΠΑ00043
ΑΑ00145
ΠΑ00043
Τ.Κ. Ν. ΠΑΝΑΓΙΕΤΣΟΥ
Τ.Κ. Ν. ΚΑΙΕΣΕΤΟΥ
Τ.Κ. ΤΚΕΡΑΛΙΩΝ
© ΚΤΗΜΑΤΟΛΟΓΙΟ Α.Ε.

Signed by: ALEXIOS ANASTASIOU
Location: Apokentromeni Diioikisi Makedonias Thrakis
Date and Time: 2016.03.16 09:16:56 +02:00

ΕΘΝΙΚΟ ΤΥΠΟΓΡΑΦΕΙΟ
Για τεχνικούς λόγους στο σχεδιάγραμμα, από το ηλεκτρονικό αρχείο, έγινε σμίκρυνση κατά ποσοστό 40%

ΥΠΟΥΡΓΕΙΟ ΠΕΡΙΒΑΛΛΟΝΤΟΣ, ΕΝΕΡΓΕΙΑΣ & ΚΛΙΜΑΤΙΚΗΣ ΑΛΛΑΓΗΣ
ΚΤΗΜΑΤΟΛΟΓΙΟ Α.Ε.

ΑΠΟΚΕΝΤΡΩΜΕΝΗ ΔΙΟΙΚΗΣΗ ΜΑΚΕΔΟΝΙΑΣ ΘΡΑΚΗΣ
ΓΕΝΙΚΗ ΔΙΕΥΘΥΝΣΗ ΔΑΣΩΝ ΚΑΙ ΑΓΡΟΤΙΚΩΝ ΥΠΟΘΕΣΕΩΝ
ΔΙΕΥΘΥΝΣΗ ΔΑΣΩΝ ΝΟΜΟΥ ΘΕΣΣΑΛΟΝΙΚΗΣ

Π.Ε. ΘΕΣΣΑΛΟΝΙΚΗΣ (19)
ΔΗΜΟΤΙΚΗ / ΤΟΠΙΚΗ ΚΟΙΝΟΤΗΤΑ ΘΕΡΜΗΣ (043)
ΔΗΜΟΤΙΚΗ / ΤΟΠΙΚΗ ΚΟΙΝΟΤΗΤΑ ΝΕΑΣ ΡΑΙΔΕΣΤΟΥ (079)
ΔΗΜΟΥ ΘΕΡΜΗΣ

ΔΑΣΙΚΟΣ ΧΑΡΤΗΣ

ΚΛΙΜΑΚΑ 1 : 5.000

ΚΩΔΙΚΟΣ ΦΥΛΛΟΥ ΕΘΝΙΚΟΥ ΚΤΗΜΑΤΟΛΟΓΙΟΥ : 04160-44850/5

ΔΙΑΓΡΑΜΜΑ ΣΥΝΔΕΣΗΣ ΦΥΛΛΩΝ

04120-44880/5	04160-44880/5	04200-44880/5
04120-44850/5	04160-44850/5	04200-44850/5
04120-44820/5	04160-44820/5	04200-44820/5

ΗΜΕΡΟΜΗΝΙΑ ΣΥΝΤΑΞΗΣ: ΙΑΝΟΥΑΡΙΟΣ 2003

ΗΜΕΡΟΜΗΝΙΑ ΑΝΑΜΟΡΦΩΣΗΣ: ΝΟΕΜΒΡΙΟΣ 2011

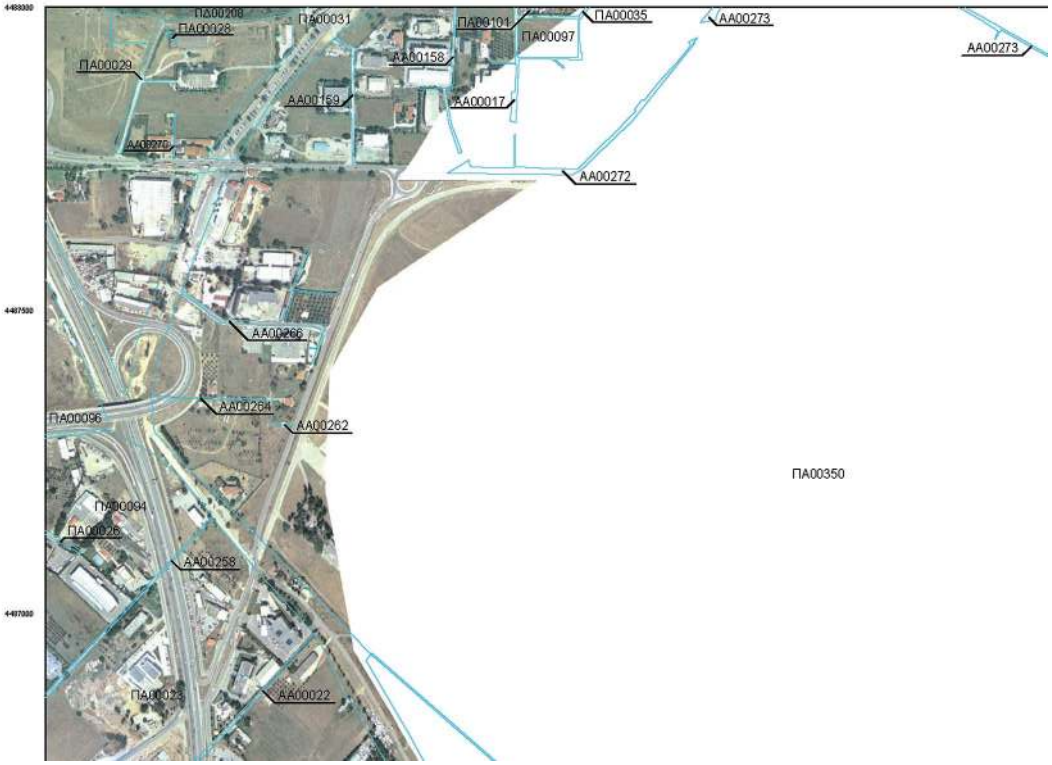

ΚΩΔΙΚΟΣ ΦΥΛΛΟΥ ΕΘΝΙΚΟΥ ΚΤΗΜΑΤΟΛΟΓΙΟΥ : 04160-44850/5

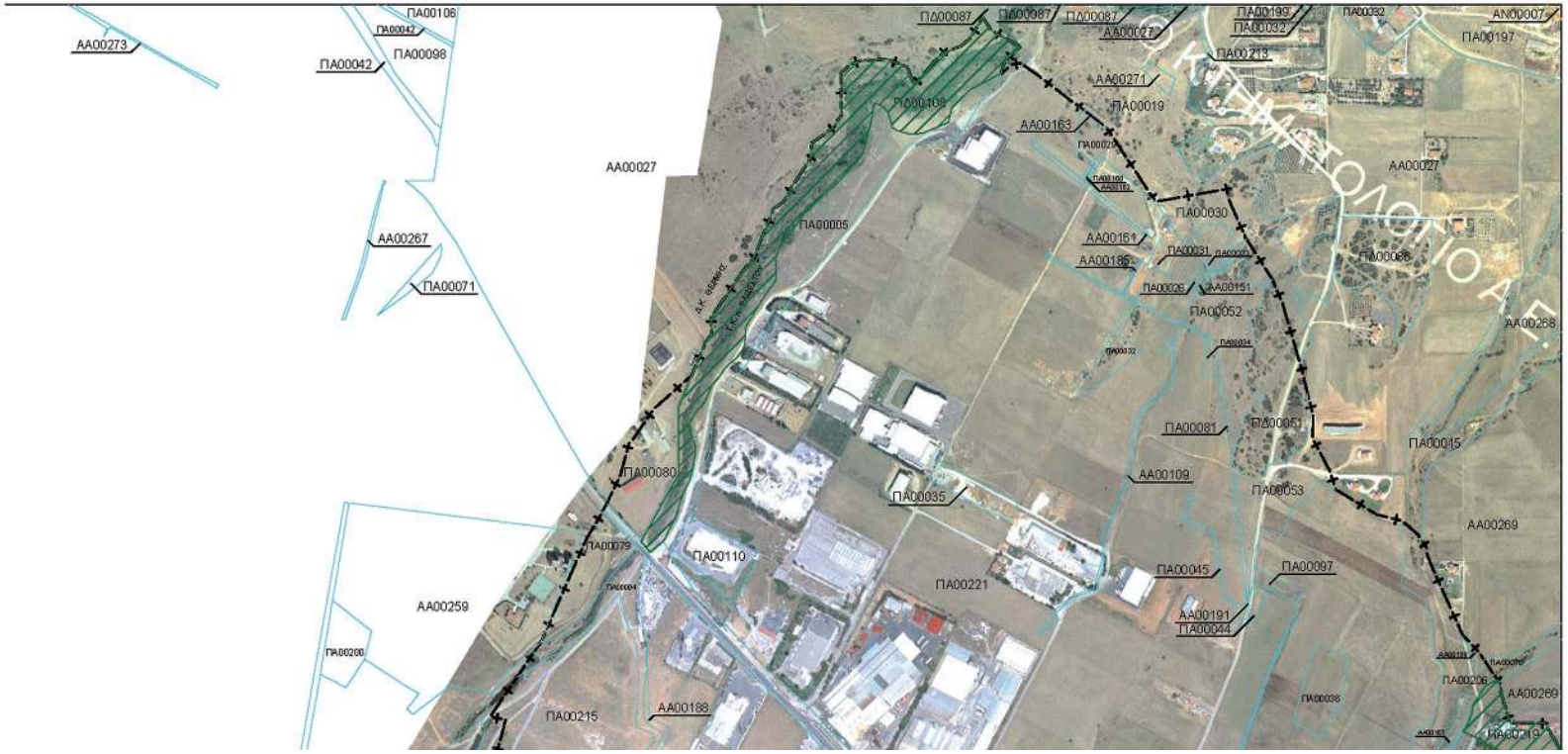

ΗΜΕΡΟΜΗΝΙΑ ΑΝΑΜΟΡΦΩΣΗΣ: ΝΟΕΜΒΡΙΟΣ 2011

ΦΩΤΟΛΗΨΙΑ: 2007 - 2009

ΥΠΟΜΝΗΜΑ

- ΔΑΣΗ ΚΑΙ ΔΑΣΙΚΕΣ ΕΚΤΑΣΕΙΣ ΣΤΙΣ Α/Φ ΠΑΛΑΙΟΤΕΡΗΣ ΛΗΨΗΣ Ή ΠΡΟΫΦΙΣΤΑΜΕΝΑ ΣΤΟΙΧΕΙΑ
- ΔΑΣΗ ΚΑΙ ΔΑΣΙΚΕΣ ΕΚΤΑΣΕΙΣ ΣΤΙΣ Α/Φ ΠΡΟΣΦΑΤΗΣ ΛΗΨΗΣ & ΣΤΙΣ ΑΥΤΟΨΙΕΣ
- ΤΕΛΕΣΙΔΙΚΕΣ ΠΡΑΞΕΙΣ & ΑΠΟΦΑΣΕΙΣ ΧΑΡΑΚΤΗΡΙΣΜΟΥ
- ΑΝΑΘΑΣΟΤΕΕΣ Ή ΔΑΣΟΤΕΕΣ ΕΚΤΑΣΕΙΣ
- ΑΛΣΗ ΚΑΙ ΠΑΡΚΑ ΕΝΤΟΣ ΣΧΕΔΙΩΝ ΠΟΛΕΩΣ
- Όρια Επικαιρικών Εκτάσεων
- Όρια Εγκεκριμένων Σχεδίων Πόλεων / Οικισμών
- Όρια Κληροτομημένης περιοχής Ν. 248/1976
- Κοιμητήριες Εκτάσεις
- Όριο Κοιμητηρίων Εκτάσεων
- Αυτή Οδός ιους / Λίμνης / Λιμνοθάλασσας
- Όρια Δημοτικής / Τοπικής Κοινότητας
- Όρια Νομού
- Όρια Κράτους

ΔΔ	ΔΑΣΗ ΚΑΙ ΔΑΣΙΚΕΣ ΕΚΤΑΣΕΙΣ ΣΤΙΣ Α/Φ ΠΑΛΑΙΟΤΕΡΗΣ ΛΗΨΗΣ Ή ΠΡΟΫΦΙΣΤΑΜΕΝΑ ΣΤΟΙΧΕΙΑ ΔΑΣΗ ΚΑΙ ΔΑΣΙΚΕΣ ΕΚΤΑΣΕΙΣ ΣΤΙΣ Α/Φ ΠΡΟΣΦΑΤΗΣ ΛΗΨΗΣ & ΣΤΙΣ ΑΥΤΟΨΙΕΣ
ΔΑ	ΔΑΣΗ ΚΑΙ ΔΑΣΙΚΕΣ ΕΚΤΑΣΕΙΣ ΣΤΙΣ Α/Φ ΠΑΛΑΙΟΤΕΡΗΣ ΛΗΨΗΣ Ή ΠΡΟΫΦΙΣΤΑΜΕΝΑ ΣΤΟΙΧΕΙΑ ΑΛΛΗΣ ΜΟΡΦΗΣ / ΚΑΛΥΨΗΣ ΕΚΤΑΣΕΙΣ ΣΤΙΣ Α/Φ ΠΡΟΣΦΑΤΗΣ ΛΗΨΗΣ & ΣΤΙΣ ΑΥΤΟΨΙΕΣ
ΑΔ	ΑΛΛΗΣ ΜΟΡΦΗΣ / ΚΑΛΥΨΗΣ ΕΚΤΑΣΕΙΣ ΣΤΙΣ Α/Φ ΠΑΛΑΙΟΤΕΡΗΣ ΛΗΨΗΣ ΔΑΣΗ ΚΑΙ ΔΑΣΙΚΕΣ ΕΚΤΑΣΕΙΣ ΣΤΙΣ Α/Φ ΠΡΟΣΦΑΤΗΣ ΛΗΨΗΣ & ΣΤΙΣ ΑΥΤΟΨΙΕΣ
ΑΑ	ΑΛΛΗΣ ΜΟΡΦΗΣ / ΚΑΛΥΨΗΣ ΕΚΤΑΣΕΙΣ ΣΤΙΣ Α/Φ ΠΑΛΑΙΟΤΕΡΗΣ ΛΗΨΗΣ ΑΛΛΗΣ ΜΟΡΦΗΣ / ΚΑΛΥΨΗΣ ΕΚΤΑΣΕΙΣ ΣΤΙΣ Α/Φ ΠΡΟΣΦΑΤΗΣ ΛΗΨΗΣ & ΣΤΙΣ ΑΥΤΟΨΙΕΣ
ΠΔ	ΤΕΛΕΣΙΔΙΚΕΣ ΠΡΑΞΕΙΣ & ΑΠΟΦΑΣΕΙΣ ΧΑΡΑΚΤΗΡΙΣΜΟΥ - ΔΑΣΙΚΕΣ
ΠΑ	ΤΕΛΕΣΙΔΙΚΕΣ ΠΡΑΞΕΙΣ & ΑΠΟΦΑΣΕΙΣ ΧΑΡΑΚΤΗΡΙΣΜΟΥ - ΜΗ ΔΑΣΙΚΕΣ
ΑΝ	ΑΝΑΘΑΣΟΤΕΕΣ Ή ΔΑΣΟΤΕΕΣ ΕΚΤΑΣΕΙΣ
ΑΛ	ΑΛΣΗ ΚΑΙ ΠΑΡΚΑ ΕΝΤΟΣ ΣΧΕΔΙΩΝ ΠΟΛΕΩΣ

ΧΡΟΝΟΛΟΓΙΚΟ ΔΙΑΓΡΑΜΜΑ ΚΑΛΥΨΗΣ ΑΕΡΟΦΩΤΟΓΡΑΦΙΩΝ

Α/Φ έτους 2007

Ελληνικό Γεωδαιτικό Σύστημα Αναφοράς 1987 (Ε.Γ.Σ.Α. '87)

Ελλειψοειδές αναφοράς GRS 80 (α = 6 378 137 m, 1/f = 298.257222101)

Προβολή: Εγκάρσια Μερκατορική

Κεντρικός Μεσημβρινός λ0 = 24° 00' 00" με Κ0 = 0.999600

Τεταμένη Κεντρικού Μεσημβρινού: +500 000.00 m

Γεωγραφικό Πλάτος Αναφοράς: 0° 00' 00"

ΣΥΝΤΑΞΗ: ΦΑΕΟ ΥΛΑΕ ΦΟΓΗΣ

ΑΝΑΔΟΧΟΣ:
1. "ΧΟΡΤΟΤΕΧΝΙΚΗ" Γ. ΠΑΠΑΚΩΝΣΤΑΝΤΙΝΟΥ - Ι. ΚΑΚΑΝΗΣ - Ν. ΜΑΚΡΑΚΗΣ Ο.Ε.
2. "ΟΡΟΜΕΤΡΙΚΗ" Α. ΠΑΥΛΟΥ & ΣΥΝΕΡΓΑΤΕΣ ΕΤ.ΕΜ.
3. ΣΕΤΑΡΙΔΗΣ ΗΛΙΑΣ
4. ΚΡΕΣΟΒΕΝΗ ΒΙΡΓΙΝΗ
5. ΓΕΩΡΓΙΑΔΟΥ Χ. ΜΑΡΙΚΑ
6. ΕΛΕΥΘΕΡΙΟΥ ΕΥΑΓΓΕΛΟΣ

ΕΛΕΓΧΟΣ ΧΑΡΤΩΝ: ΤΜΗΜΑ ΔΑΣΙΚΩΝ ΧΑΡΤΟΓΡΑΦΗΣΕΩΝ Π.Ε. ΘΕΣΣΑΛΟΝΙΚΗΣ

ΠΡΟΪΣΤΑΜΕΝΟΣ: Αγγέλου Κυριακή, Δασολόγος
Χατζηαλεξίου Ιωάννα, Δασολόγος

Γεωργιάδη Αγελίκι, Δασολόγος
Παρίσσης Κωνσταντίνος, Δασολόγος
Νεβίλιες Χρήστος, Δασολόγος

ΘΕΩΡΗΘΗΚΕ

Ο ΔΙΕΥΘΥΝΤΗΣ ΔΑΣΩΝ Π.Ε. ΘΕΣΣΑΛΟΝΙΚΗΣ

ΑΝΑΣΤΑΣΙΟΥ ΑΛΕΞΙΟΣ, Δασολόγος
(ημερομην., σφραγίδα, όνομα, υπογραφή)

ΚΥΡΟΘΗΚΕ
με το υπ'αριθμ. 180005/15-3-2010 έγγραφο
Ο ΑΔΙΚΩΝ ΚΑΘΗΚΟΝΤΑ Γ.Γ. ΑΠΟΚΕΝΤΡΩΜΕΝΗΣ ΔΙΟΙΚΗΣΗΣ ΜΑΚΕΔΟΝΙΑΣ ΘΡΑΚΗΣ

Φ. ΡΑΓΚΙΟΚΑΚΗΣ ΝΙΚΗΤΑΣ

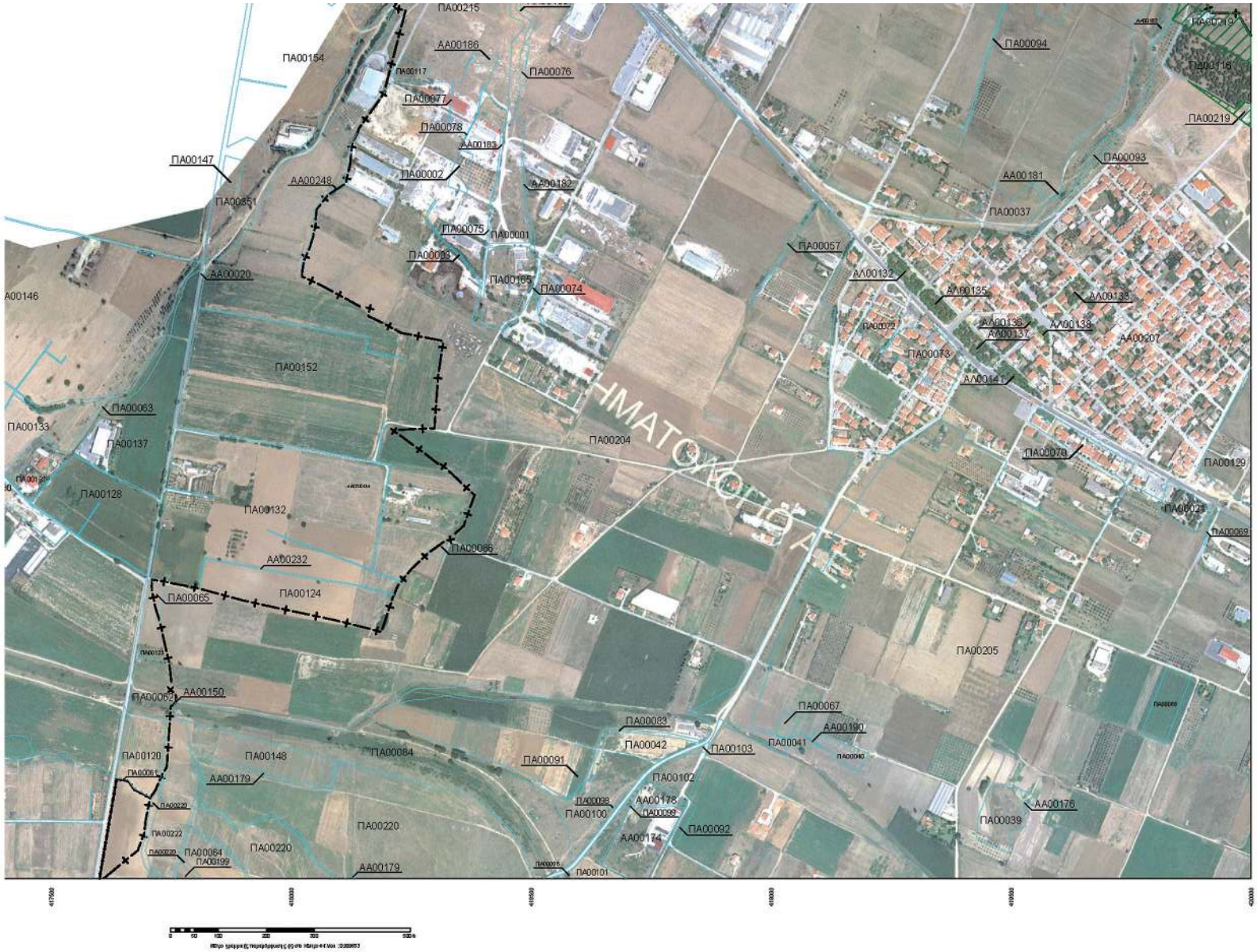
ΠΑ00215
ΠΑ00154
ΑΑ00186
ΠΑ00076
ΠΑ00117
ΠΑ00077
ΠΑ00078
ΑΑ00183
ΠΑ00147
ΠΑ00002
ΑΑ00248
ΑΑ00182
ΠΑ00075
ΠΑ00001
ΠΑ00093
ΠΑ00074
ΠΑ00165
ΑΑ00020
ΠΑ00152
ΠΑ00063
ΠΑ00133
ΠΑ00137
ΠΑ00128
ΠΑ00132
ΑΑ00232
ΠΑ00124
ΠΑ00065
ΠΑ00062
ΑΑ00150
ΠΑ00120
ΠΑ00148
ΠΑ00084
ΑΑ00179
ΠΑ00220
ΠΑ00064
ΠΑ00199
ΠΑ00091
ΠΑ00083
ΠΑ00042
ΠΑ00103
ΠΑ00102
ΠΑ00100
ΑΑ00178
ΠΑ00092
ΑΑ00174
ΠΑ00101
ΠΑ00067
ΑΑ00190
ΠΑ00041
ΠΑ00205
ΠΑ00039
ΑΑ00176
ΠΑ00204
ΠΑ00070
ΠΑ00129
ΠΑ00069
ΠΑ00094
ΠΑ00118
ΠΑ00219
ΑΑ00181
ΠΑ00037
ΠΑ00057
ΑΛ00132
ΑΛ00135
ΑΛ00133
ΑΑ00136
ΑΑ00137
ΑΑ00138
ΑΑ00207
ΠΑ00073
ΑΛ00141
ΗΜΑΤΟΛΟΓΙΟ

Signed by: ALEXIOS ANASTASIOU
Location: Hellenic Government, Athens, Attikoniou
Thessaloniki
Date and Time: 2016.02.10 08:11:49 +02:00

ΕΘΝΙΚΟ ΤΥΠΟΓΡΑΦΕΙΟ
Για τεχνικούς λόγους στο σχεδιάγραμμα, από το ηλεκτρονικό αρχείο, έγινε σμίκρυνση κατά ποσοστό 31%

ΥΠΟΥΡΓΕΙΟ ΠΕΡΙΒΑΛΛΟΝΤΟΣ, ΕΝΕΡΓΕΙΑΣ & ΚΛΙΜΑΤΙΚΗΣ ΑΛΛΑΓΗΣ
ΚΤΗΜΑΤΟΛΟΓΙΟ Α.Ε.

ΑΠΟΚΕΝΤΡΩΜΕΝΗ ΔΙΟΙΚΗΣΗ ΜΑΚΕΔΟΝΙΑΣ ΘΡΑΚΗΣ
ΓΕΝΙΚΗ ΔΙΕΥΘΥΝΣΗ ΔΑΣΩΝ ΚΑΙ ΑΓΡΟΤΙΚΩΝ ΥΠΟΘΕΣΕΩΝ
ΔΙΕΥΘΥΝΣΗ ΔΑΣΩΝ ΝΟΜΟΥ ΘΕΣΣΑΛΟΝΙΚΗΣ

Π.Ε. ΘΕΣΣΑΛΟΝΙΚΗΣ (19)
ΔΗΜΟΤΙΚΗ / ΤΟΠΙΚΗ ΚΟΙΝΟΤΗΤΑ ΘΕΡΜΗΣ (043)
ΔΗΜΟΥ ΘΕΡΜΗΣ

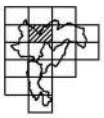

ΔΑΣΙΚΟΣ ΧΑΡΤΗΣ

ΚΛΙΜΑΚΑ 1 : 5.000

ΚΩΔΙΚΟΣ ΦΥΛΛΟΥ ΕΘΝΙΚΟΥ ΚΤΗΜΑΤΟΛΟΓΙΟΥ : 04160-44880/5

ΔΙΑΓΡΑΜΜΑ ΣΥΝΘΕΣΗΣ ΦΥΛΛΩΝ

04120-44910/5	04160-44910/5	04200-44910/5
04120-44880/5	04160-44880/5	04200-44880/5
04120-44850/5	04160-44850/5	04200-44850/5

ΗΜΕΡΟΜΗΝΙΑ ΣΥΝΤΑΞΗΣ: ΙΑΝΟΥΑΡΙΟΣ 2003

ΗΜΕΡΟΜΗΝΙΑ ΑΝΑΜΟΡΦΩΣΗΣ: ΝΟΕΜΒΡΙΟΣ 2011

ΦΩΤΟΛΗΨΙΑ: 2007 - 2009

ΥΠΟΜΝΗΜΑ

ΔΔ ΔΑΣΗ ΚΑΙ ΔΑΣΙΚΕΣ ΕΚΤΑΣΕΙΣ ΣΤΙΣ Α/Φ ΠΑΛΑΙΟΤΕΡΗΣ ΛΗΨΗΣ Ή ΠΡΟΫΠΗΣΙΑΜΕΝΗ ΣΤΟΝ ΕΦΑ
ΔΑ ΔΑΣΗ ΚΑΙ ΔΑΣΙΚΕΣ ΕΚΤΑΣΕΙΣ ΣΤΙΣ Α/Φ ΠΡΟΣΦΑΤΗΣ ΛΗΨΗΣ Ή ΣΤΙΣ ΑΥΤΟΨΙΕΣ
ΑΔ ΔΑΣΗ ΚΑΙ ΔΑΣΙΚΕΣ ΕΚΤΑΣΕΙΣ ΣΤΙΣ Α/Φ ΠΑΛΑΙΟΤΕΡΗΣ ΛΗΨΗΣ Ή ΠΡΟΫΠΗΣΙΑΜΕΝΗ ΣΤΟΝ ΕΦΑ
ΑΑ ΑΛΛΗΣ ΜΟΡΦΗΣ /ΚΑΛΥΨΗΣ ΕΚΤΑΣΕΙΣ ΣΤΙΣ Α/Φ ΠΡΟΣΦΑΤΗΣ ΛΗΨΗΣ & ΣΤΙΣ ΑΥΤΟΨΙΕΣ
ΠΔ ΤΕΝΕΣΙΜΕΣ ΠΡΑΣΙΕΣ & ΑΠΟΦΑΣΕΙΣ ΧΑΡΑΚΤΗΡΙΣΜΟΥ - ΔΑΣΗΣ
ΠΑ ΤΕΝΕΣΙΜΕΣ ΠΡΑΣΙΕΣ & ΑΠΟΦΑΣΕΙΣ ΧΑΡΑΚΤΗΡΙΣΜΟΥ - ΜΗ ΔΑΣΗΣ
ΑΝ ΑΝΑΛΑΣΟΥΣΕΣ Ή ΔΑΣΟΥΣΕΣ ΕΚΤΑΣΕΙΣ
ΑΛ ΑΛΣΗ ΚΑΙ ΠΑΡΚΑ ΕΝΤΟΣ ΟΙΚΙΣΜΩΝ ΠΟΛΕΩΣ

ΧΡΟΝΟΛΟΓΙΚΟ ΔΙΑΓΡΑΜΜΑ ΚΑΛΥΨΗΣ ΑΕΡΟΦΩΤΟΓΡΑΦΙΩΝ

Α/Φ έτους 2007

Ελληνικό Γεωδαιτικό Σύστημα Αναφοράς 1987 (Ε.Γ.Σ.Α. '87)

Ελλειψοειδές αναφοράς GRS 80 (a = 6 378 137 m, 1/f = 298.257222101)

Προβολή: Εγκάρσια Μερκατορική

Κεντρικός Μεσημβρινός λο = 24° 00' 00' με Κα = 0.9996000

Τετμημένη Κεντρικού Μεσημβρινού: +500 000.00 m

Γεωγραφικό Πλάτος Αναφοράς 0° 00' 00'

ΣΥΝΤΑΞΗ: Φ.ΑΣΟ ΥΛΑΣ ΚΟΠΣ

ΑΝΑΔΟΧΟΣ:
1. "ΚΟΡΣΤΕΚ ΗΚΟΝ"
Γ. ΠΑΠΑΜΙΧΑΗΛΑΚΗΣ Υ - Ι. ΚΑΛΑΜΑΚΗΣ - Ν. ΜΑΚΡΗΚΗΣ Ο.Ε.
2. "ΠΡΟΜΕΤΡΟΝ"
Α. ΠΑΠΑΟΥ & ΣΥΝΕΡΓΑΤΕΣ Ε.Τ.Ε.Ε.
3. ΣΩΤΗΡΙΑΔΗΣ ΝΙΛΑΣ
4. ΚΡΥΣΤΑΛΛΗΣ ΕΥΡΑΝΙΑ
5. ΠΕΡΡΟΓΙΑΛΟΥ Σ. ΜΑΡΙΑΝΑ
6. ΦΛΕΓΓΗΡΟΥ ΕΥΑΓΓΕΛΟΣ

ΕΛΕΓΧΟΣ ΧΑΡΤΩΝ: ΤΜΗΜΑ ΔΑΣΙΚΩΝ ΧΑΡΤΟΓΡΑΦΗΣΕΩΝ Π.Ε. ΘΕΣΣΑΛΟΝΙΚΗΣ

ΠΡΟΪΣΤΑΜΕΝΟΣ: Αρβάνας Κυριακή, Δασολόγος
Χαρβαλιάρίδου Ιωάννα, Δασολόγος

Γκαρμπίλη Αφέλια, Δασολόγος
Μρίτσιος Κωνσταντίνος, Δασολόγος
Ψάλτης Χρήστος, Δασολόγος

ΘΕΩΡΗΘΗΚΕ
Ο ΔΙΕΥΘΥΝΤΗΣ ΔΑΣΩΝ Π.Ε. ΘΕΣΣΑΛΟΝΙΚΗΣ

ΕΥΡΟΣΗΚΕ
με το υπ' αριθμ. 18008/15-3-2016 έγγραφο
Ο ΑΡΧΩΝ ΚΑΘΗΚΟΝΤΑ Γ.Γ.
ΑΠΟΚΕΝΤΡΩΜΕΝΗΣ ΔΙΟΙΚΗΣΗΣ
ΜΑΚΕΔΟΝΙΑΣ ΘΡΑΚΗΣ

ΑΝΑΣΤΑΣΙΟΥ ΑΛΕΞΙΟΣ, Δασολόγος
(ημερομηνία, σφραγίδα, όνομα, υπογραφή)

ΦΡΑΓΚΟΣΙΑΝΟΣ ΝΙΚΟΛΑΣ

ΠΑ00186
ΑΑ00312
ΠΑ00079
ΑΑ00311
ΠΑ00078
ΠΑ00179
ΠΑ00264
ΑΑ00309
ΑΑ00308
ΑΑ00305
ΑΑ00304
ΠΑ00172
ΠΑ00025
ΑΑ00299
ΠΑ08054
ΑΑ00290
ΑΑ00286
ΠΑ00073
ΠΑ00074
ΑΑ00214
ΑΑ00297
ΑΑ00348
ΑΑ00300
ΠΑ00168
ΔΑ00222
ΠΑ00048
ΠΑ00047
ΠΑ00003
ΠΑ00092
ΠΑ00162
ΠΑ00163
ΠΑ00160
ΠΑ00046
ΠΑ00164
ΑΑ00315
ΠΑ00149
ΑΑ00275
ΑΑ00274
ΠΑ00109
ΠΔ00004
ΠΑ00039
ΠΑ00107
ΔΑ00219
ΑΑ00277
ΔΑ00220
ΠΑ00042
ΠΑ00108
ΠΑ00106
ΠΑ00102
ΠΑ00104
ΠΑ00350
ΠΑ00035
ΑΑ00273
ΠΑ00098

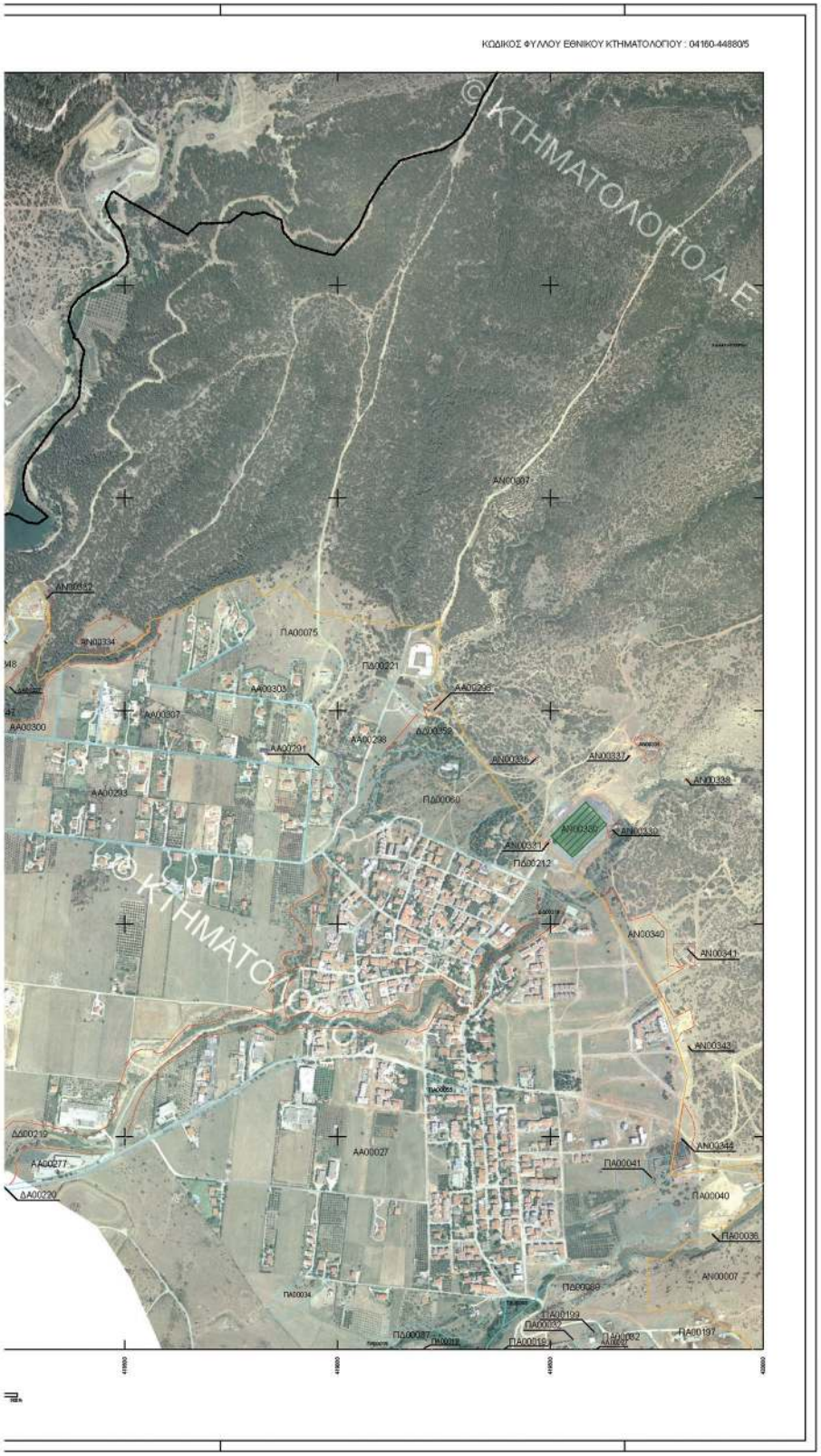
ΚΩΔΙΚΟΣ ΦΥΛΛΟΥ ΕΘΝΙΚΟΥ ΚΤΗΜΑΤΟΛΟΓΙΟΥ : 04160-448805
© ΚΤΗΜΑΤΟΛΟΓΙΟ Α.Ε.
© ΚΤΗΜΑΤΟΛΟΓΙΟ Α.Ε.
ΑΝ00337
ΑΝ00338
ΑΝ00339
ΑΝ00340
ΑΝ00341
ΑΝ00343
ΑΝ00344
ΑΝ00007
ΠΑ00075
ΠΔ00221
ΑΑ00303
ΑΑ00307
ΑΑ00300
ΑΑ00298
ΑΑ00293
ΠΔ00060
ΠΔ00212
ΑΑ00027
ΔΔ00219
ΑΑ00277
ΔΔ00220
ΠΑ00041
ΠΑ00040
ΠΑ00036
ΠΑ00039
ΠΑ00199
ΠΑ00197
ΠΑ00034

Signed by: ALEXIOS ANASTASIOU
Location: Apokentromeni Dioikisi Makedonias Thrakis
Date and Time: 2016.03.16 09:17:24 +02:00

ΕΘΝΙΚΟ ΤΥΠΟΓΡΑΦΕΙΟ
Για τεχνικούς λόγους στο χαρτογράφημα, η γραμμή ορίου δασικού χάρτη υπολογίζεται κατά προσέγγιση
40%

ΥΠΟΥΡΓΕΙΟ ΠΕΡΙΒΑΛΛΟΝΤΟΣ, ΕΝΕΡΓΕΙΑΣ & ΚΛΙΜΑΤΙΚΗΣ ΑΛΛΑΓΗΣ
ΚΤΗΜΑΤΟΛΟΓΙΟ Α.Ε.

ΑΠΟΚΕΝΤΡΩΜΕΝΗ ΔΙΟΙΚΗΣΗ ΜΑΚΕΔΟΝΙΑΣ ΘΡΑΚΗΣ
ΓΕΝΙΚΗ ΔΙΕΥΘΥΝΣΗ ΔΑΣΩΝ ΚΑΙ ΑΓΡΟΤΙΚΩΝ ΥΠΟΘΕΣΕΩΝ
ΔΙΕΥΘΥΝΣΗ ΔΑΣΩΝ ΝΟΜΟΥ ΘΕΣΣΑΛΟΝΙΚΗΣ

Π.Ε. ΘΕΣΣΑΛΟΝΙΚΗΣ (19)
ΔΗΜΟΤΙΚΗ / ΤΟΠΙΚΗ ΚΟΙΝΟΤΗΤΑ ΘΕΡΜΗΣ (043)
ΔΗΜΟΥ ΘΕΡΜΗΣ

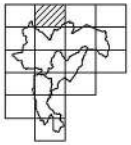

ΔΑΣΙΚΟΣ ΧΑΡΤΗΣ

ΚΛΙΜΑΚΑ 1 : 5.000

ΚΩΔΙΚΟΣ ΦΥΛΛΟΥ ΕΘΝΙΚΟΥ ΚΤΗΜΑΤΟΛΟΓΙΟΥ : 04160-44910/5

ΔΙΑΓΡΑΜΜΑ ΣΥΝΔΕΣΗΣ ΦΥΛΛΩΝ

04120-44940/5	04160-44940/5	04200-44940/5
04120-44910/5	04160-44910/5	04200-44910/5
04120-44880/5	04160-44880/5	04200-44880/5

ΗΜΕΡΟΜΗΝΙΑ ΣΥΝΤΑΞΗΣ: ΙΑΝΟΥΑΡΙΟΣ 2003

ΗΜΕΡΟΜΗΝΙΑ ΑΝΑΜΟΡΦΩΣΗΣ: ΝΟΕΜΒΡΙΟΣ 2011

ΚΩΔΙΚΟΣ ΦΥΛΛΟΥ ΕΘΝΙΚΟΥ ΚΤΗΜΑΤΟΛΟΓΙΟΥ : 04160-44910/5
ΚΤΗΜΑΤΟΛΟΓΙΟ Α.Ε.

ΗΜΕΡΟΜΗΝΙΑ ΕΚΤΥΠΩΣΗΣ: ΑΥΓΟΥΣΤΟΣ 2009

ΗΜΕΡΟΜΗΝΙΑ ΑΝΑΜΟΡΦΩΣΗΣ: ΝΟΕΜΒΡΙΟΣ 2011

ΦΩΤΟΛΗΨΙΑ: 2007 - 2009

ΥΠΟΜΝΗΜΑ

- ΔΑΣΗ ΚΑΙ ΔΑΣΙΚΕΣ ΕΚΤΑΣΕΙΣ ΣΤΙΣ Α/Φ ΠΑΛΑΙΟΤΕΡΗΣ ΛΗΨΗΣ Ή ΠΡΟΥΦΙΣΤΑΜΕΝΑ ΣΤΟΙΧΕΙΑ
- ΔΑΣΗ ΚΑΙ ΔΑΣΙΚΕΣ ΕΚΤΑΣΕΙΣ ΣΤΙΣ Α/Φ ΠΡΟΣΦΑΤΗΣ ΛΗΨΗΣ & ΣΤΙΣ ΑΥΤΟΨΙΕΣ
- ΤΕΛ ΕΔΑΦΙΚΕΣ ΠΡΑΞΕΙΣ & ΑΠΟΦΑΣΕΙΣ ΧΑΡΑΚΤΗΡΙΣΜΟΥ
- ΑΝΑΔΑΣΩΤΕΕΣ Ή ΔΑΣΟΤΕΕΣ ΕΚΤΑΣΕΙΣ
- ΑΛΣΗ ΚΑΙ ΠΑΡΚΑ ΕΝΤΟΣ ΣΧΕΔΙΩΝ ΠΟΛΕΩΣ
- Όρια Οικοσυστημάτων Natura
- Όρια Εγκεκριμένων Σχεδίων Πόλεων / Οικισμών
- Όρια Κτηματογραφήσεις περιοχής Ν. 248/1976
- Κορυφές Βεβάσεις
- Όρια Κορυφών Βεβάσεις
- Αυτή Οδόσεως / Λίμνης / Αμμοθέσεως
- Όρια Δημοτικής / Τοπικής Κοινότητας
- Όρια Νομού
- Όρια Κράτους

ΔΔ	ΔΑΣΗ ΚΑΙ ΔΑΣΙΚΕΣ ΕΚΤΑΣΕΙΣ ΣΤΙΣ Α/Φ ΠΑΛΑΙΟΤΕΡΗΣ ΛΗΨΗΣ Ή ΠΡΟΥΦΙΣΤΑΜΕΝΑ ΣΤΟΙΧΕΙΑ ΔΑΣΗ ΚΑΙ ΔΑΣΙΚΕΣ ΕΚΤΑΣΕΙΣ ΣΤΙΣ Α/Φ ΠΡΟΣΦΑΤΗΣ ΛΗΨΗΣ & ΣΤΙΣ ΑΥΤΟΨΙΕΣ
ΔΑ	ΔΑΣΗ ΚΑΙ ΔΑΣΙΚΕΣ ΕΚΤΑΣΕΙΣ ΣΤΙΣ Α/Φ ΠΑΛΑΙΟΤΕΡΗΣ ΛΗΨΗΣ Ή ΠΡΟΥΦΙΣΤΑΜΕΝΑ ΣΤΟΙΧΕΙΑ ΑΛΛΗΣΜΟΡΦΗΣ / ΚΑΛΥΨΗΣ ΕΚΤΑΣΕΙΣ ΣΤΙΣ Α/Φ ΠΡΟΣΦΑΤΗΣ ΛΗΨΗΣ & ΣΤΙΣ ΑΥΤΟΨΙΕΣ
ΑΔ	ΑΛΛΗΣΜΟΡΦΗΣ / ΚΑΛΥΨΗΣ ΕΚΤΑΣΕΙΣ ΣΤΙΣ Α/Φ ΠΑΛΑΙΟΤΕΡΗΣ ΛΗΨΗΣ ΔΑΣΗ ΚΑΙ ΔΑΣΙΚΕΣ ΕΚΤΑΣΕΙΣ ΣΤΙΣ Α/Φ ΠΡΟΣΦΑΤΗΣ ΛΗΨΗΣ & ΣΤΙΣ ΑΥΤΟΨΙΕΣ
ΑΑ	ΑΛΛΗΣΜΟΡΦΗΣ / ΚΑΛΥΨΗΣ ΕΚΤΑΣΕΙΣ ΣΤΙΣ Α/Φ ΠΑΛΑΙΟΤΕΡΗΣ ΛΗΨΗΣ ΑΛΛΗΣΜΟΡΦΗΣ / ΚΑΛΥΨΗΣ ΕΚΤΑΣΕΙΣ ΣΤΙΣ Α/Φ ΠΡΟΣΦΑΤΗΣ ΛΗΨΗΣ & ΣΤΙΣ ΑΥΤΟΨΙΕΣ
ΠΔ	ΤΕΛ ΕΔΑΦΙΚΕΣ ΠΡΑΞΕΙΣ & ΑΠΟΦΑΣΕΙΣ ΧΑΡΑΚΤΗΡΙΣΜΟΥ - ΔΑΣΙΚΕΣ
ΠΑ	ΤΕΛ ΕΔΑΦΙΚΕΣ ΠΡΑΞΕΙΣ & ΑΠΟΦΑΣΕΙΣ ΧΑΡΑΚΤΗΡΙΣΜΟΥ - ΜΗ ΔΑΣΙΚΕΣ
ΑΝ	ΑΝΑΔΑΣΩΤΕΕΣ Ή ΔΑΣΟΤΕΕΣ ΕΚΤΑΣΕΙΣ
ΑΛ	ΑΛΣΗ ΚΑΙ ΠΑΡΚΑ ΕΝΤΟΣ ΣΧΕΔΙΩΝ ΠΟΛΕΩΣ

ΧΡΟΝΟΛΟΓΙΚΟ ΔΙΑΓΡΑΜΜΑ ΚΑΛΥΨΗΣ ΑΕΡΟΦΩΤΟΓΡΑΦΙΩΝ

Α/Φ Έτους 2007

Ελληνικό Γεωδαιτικό Σύστημα Αναφοράς 1987 (Ε.Γ.Σ.Α.'87)

Ελλειψοειδές αναφοράς GRS 80 (α = 6 378 137 m, 1/f = 298.257222101)

Προβολή: Εγκάρσια Μερκατορική

Κεντρικός Μεσημβρινός λ0 = 24° 00' 00" με k0 = 0.999600

Τεταμένη Κεντρικού Μεσημβρινού: +500 000.00 m

Γεωγραφικό Πλάτος Αναφοράς 0° 00' 00"

ΣΥΝΤΑΞΗ: ΦΑΣΟΥΛΑΣ ΦΩΤΗΣ

ΑΝΑΔΟΧΟΣ:
1. "ΧΟΡΟΤΕΧΝΙΚΗ" Γ. ΠΑΠΑΚΩΝΣΤΑΝΤΙΝΟΥ - Ι. ΚΑΚΑΝΗΣ - Ν. ΜΑΚΡΑΚΗΣ Ο.Ε.
2. "ΟΡΕΟΜΕΤΡΙΚΗ" Α. ΠΑΥΛΟΥ & ΣΥΝΕΡΓΑΤΕΣ Ε.Τ.Ε.Μ.
3. ΣΕΤΑΡΙΩΣΗΣ ΝΙΝΑΣ
4. ΚΡΥΣΤΕΝΩΝ ΕΙΡΗΝΗ
5. ΓΕΩΡΓΙΑΔΟΥ Χ. ΜΑΡΚΑ
6. ΕΛΕΥΘΕΡΙΟΥ ΕΥΑΓΓΕΛΟΣ

ΕΛΕΓΧΟΣ ΧΑΡΤΩΝ: ΤΜΗΜΑ ΔΑΣΙΚΩΝ ΧΑΡΤΟΓΡΑΦΗΣΕΩΝ Π.Ε. ΘΕΣΣΑΛΟΝΙΚΗΣ

ΠΡΟΪΣΤΑΜΕΝΟΣ: Αγελάδου Κυριακή, Δασολόγος
Χαζηλαζαρίδου Ιωάννα, Δασολόγος

Γεωργιάδη Αγελική, Δασολόγος
Παρίσσης Κωνσταντίνος, Δασολόγος
Ηλίλας Χρήστος, Δασολόγος

ΘΕΩΡΗΘΗΚΕ

Ο ΔΙΕΥΘΥΝΤΗΣ ΔΑΣΩΝ Π.Ε. ΘΕΣΣΑΛΟΝΙΚΗΣ

ΑΝΑΣΤΑΣΙΟΥ ΑΛΕΞΙΟΣ, Δασολόγος
(ημερομηνία, σφραγίδα, όνομα, υπογραφή)

ΚΥΡΩΘΗΚΕ
με το υπ'αριθμ. 18000/15-3-2010 έγγραφο

Ο ΑΣΚΩΝ ΚΑΘΗΚΟΝΤΑ Γ.Γ.
ΑΠΟΚΕΝΤΡΩΜΕΝΗΣ ΔΙΟΙΚΗΣΗΣ
ΜΑΚΕΔΟΝΙΑΣ ΘΡΑΚΗΣ

ΦΡΑΓΚΙΣΕΑΚΗΣ ΝΙΚΗΤΑΣ

ΔΑΔΟΥΧΟΣ
ΕΠΑΝΟΔΟΣ ΑΚΤΗ
ΕΠΑΝΟΔΟΣ ΑΚΤΗ
© ΚΤΗΜΑΤΟΛΟΓΙΟ ΑΕ

Signed by: ALEXIOS ANASTASIOU
Location: Apostolmeno Dionisi Macedonias Thraki
Date and Time: 2016.03.18 09:17:48 +02:00

ΕΘΝΙΚΟ ΤΥΠΟΓΡΑΦΕΙΟ
Για τεχνικούς λόγους στο σχεδιάγραμμα, μπορεί κατά τη σύνταξη του ηλεκτρονικού αρχείου, γίνεται απεικόνιση σε ποσοστό 40%

ΥΠΟΥΡΓΕΙΟ ΠΕΡΙΒΑΛΛΟΝΤΟΣ, ΕΝΕΡΓΕΙΑΣ & ΚΛΙΜΑΤΙΚΗΣ ΑΛΛΑΓΗΣ
ΚΤΗΜΑΤΟΛΟΓΙΟ Α.Ε.

ΑΠΟΚΕΝΤΡΩΜΕΝΗ ΔΙΟΙΚΗΣΗ ΜΑΚΕΔΟΝΙΑΣ ΘΡΑΚΗΣ
ΓΕΝΙΚΗ ΔΙΕΥΘΥΝΣΗ ΔΑΣΩΝ ΚΑΙ ΑΓΡΟΤΙΚΩΝ ΥΠΟΘΕΣΕΩΝ
ΔΙΕΥΘΥΝΣΗ ΔΑΣΩΝ ΝΟΜΟΥ ΘΕΣΣΑΛΟΝΙΚΗΣ

Π.Ε. ΘΕΣΣΑΛΟΝΙΚΗΣ (19)
ΔΗΜΟΤΙΚΗ / ΤΟΠΙΚΗ ΚΟΙΝΟΤΗΤΑ ΝΕΑΣ ΡΑΙΔΕΣΤΟΥ (079)
ΔΗΜΟΥ ΘΕΡΜΗΣ

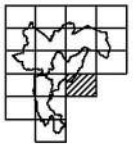

ΔΑΣΙΚΟΣ ΧΑΡΤΗΣ

ΚΛΙΜΑΚΑ 1 : 5.000

ΚΩΔΙΚΟΣ ΦΥΛΛΟΥ ΕΘΝΙΚΟΥ ΚΤΗΜΑΤΟΛΟΓΙΟΥ : 04200-44820/5

ΔΙΑΓΡΑΜΜΑ ΣΥΝΔΕΣΗΣ ΦΥΛΛΩΝ

04160-44850/5	04200-44850/5	04240-44850/5
04160-44820/5	04200-44820/5	04240-44820/5
04160-44790/5	04200-44790/5	04240-44790/5

ΗΜΕΡΟΜΗΝΙΑ ΣΥΝΤΑΞΗΣ: ΙΑΝΟΥΑΡΙΟΣ 2003

ΗΜΕΡΟΜΗΝΙΑ ΑΝΑΜΟΡΦΩΣΗΣ: ΝΟΕΜΒΡΙΟΣ 2011

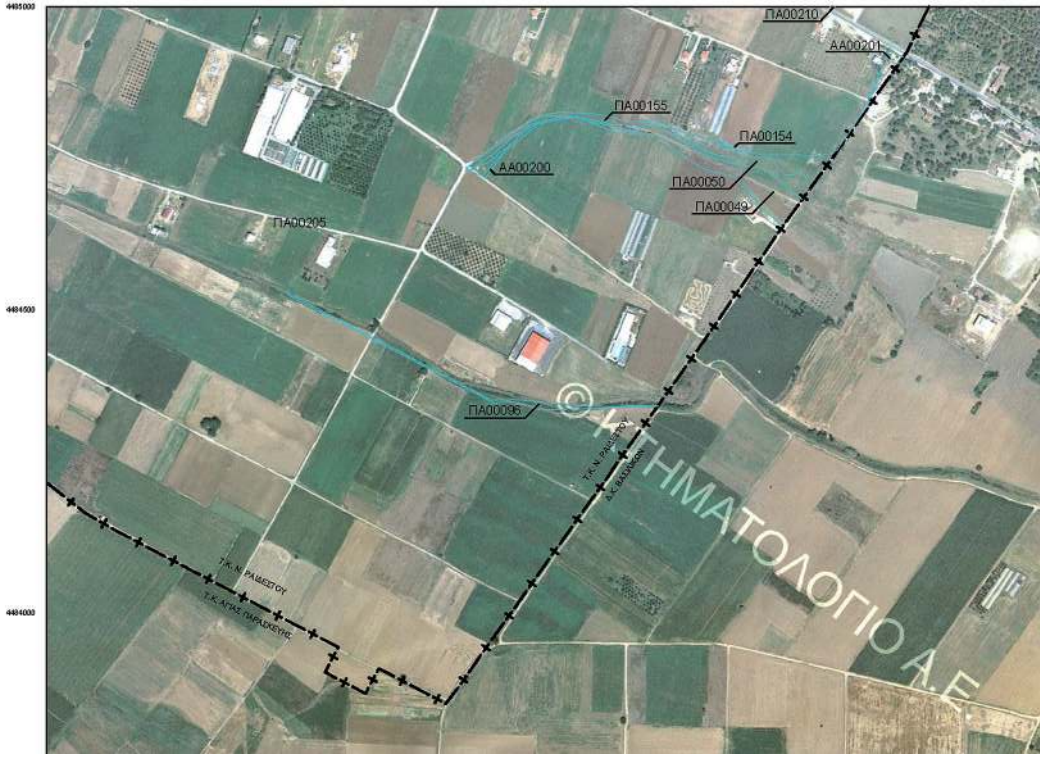

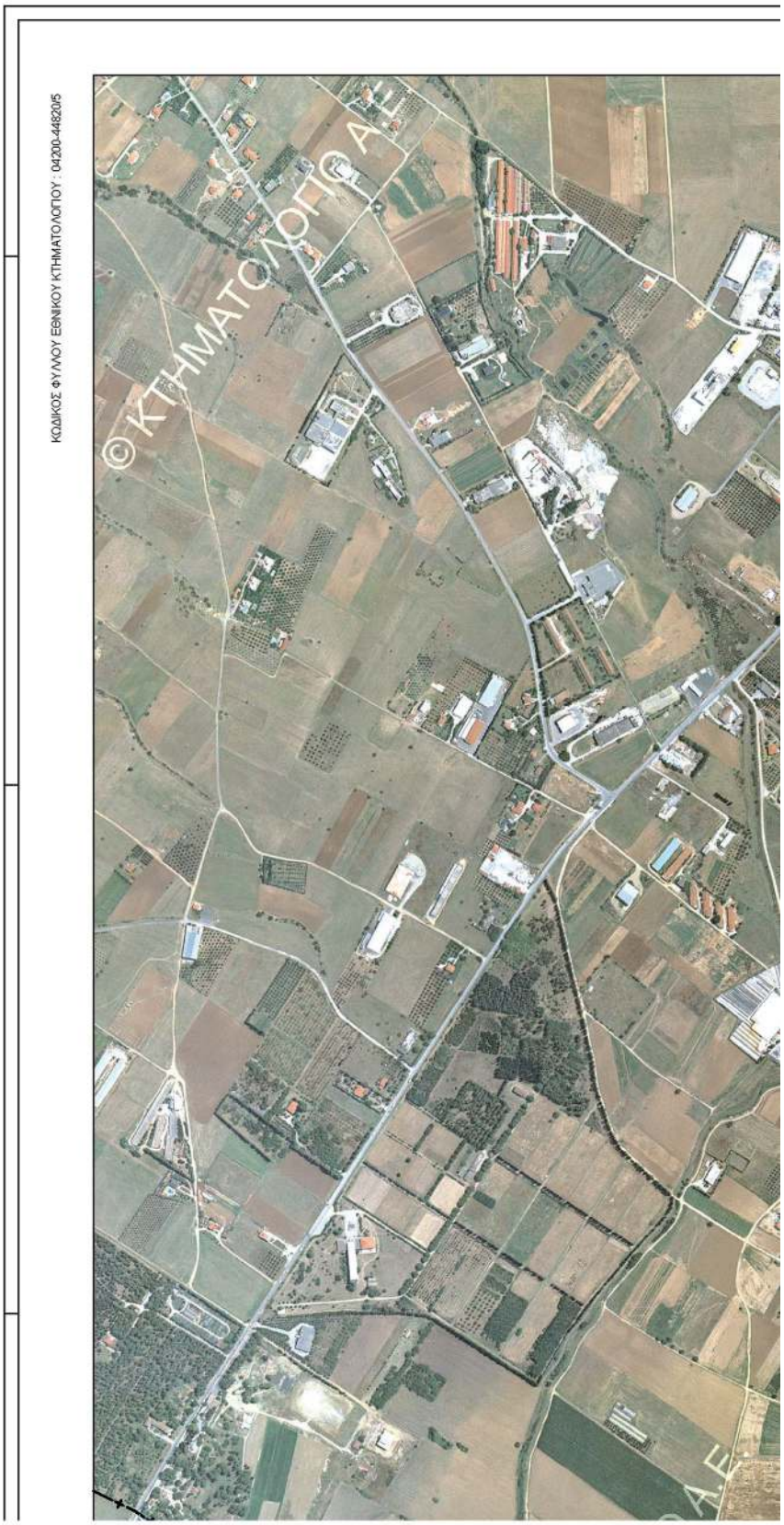
ΚΩΔΙΚΟΣ ΦΥΛΛΟΥ ΕΘΝΙΚΟΥ ΚΤΗΜΑΤΟΛΟΓΙΟΥ : 04200-448205
© ΚΤΗΜΑΤΟΛΟΓΙΟ ΑΕ

ΗΜΕΡΟΜΗΝΙΑ ΑΝΑΜΟΡΦΩΣΗΣ: ΝΟΕΜΒΡΙΟΣ 2011

ΦΩΤΟΛΗΨΙΑ: 2007 - 2009

ΥΠΟΜΝΗΜΑ

- ΔΑΣΗ ΚΑΙ ΔΑΣΙΚΕΣ ΕΚΤΑΣΕΙΣ ΣΤΙΣ Α/Φ ΠΑΛΑΙΟΤΕΡΗΣ ΛΗΨΗΣ Ή ΠΡΟΤΦΙΣΤΑΜΕΝΑ ΣΤΟΙΧΕΙΑ
- ΔΑΣΗ ΚΑΙ ΔΑΣΙΚΕΣ ΕΚΤΑΣΕΙΣ ΣΤΙΣ Α/Φ ΠΡΟΣΦΑΤΗΣ ΛΗΨΗΣ & ΣΤΙΣ ΑΥΤΟΨΙΕΣ
- ΤΕΧΝΕΟΔΙΚΕΣ ΠΡΑΞΕΙΣ & ΑΠΟΦΑΣΕΙΣ ΧΑΡΑΚΤΗΡΙΣΜΟΥ
- ΑΝΑΔΑΣΩΤΕΕΣ Ή ΔΑΣΟΓΕΕΣ ΕΚΤΑΣΕΙΣ
- ΑΛΣΗ ΚΑΙ ΠΑΡΚΑ ΕΝΤΟΣ ΙΣΧΥΟΝΤΩΝ ΟΡΙΩΝ ΠΟΛΕΩΣ
- Όρια Εποικιστικών Εκτάσεων
- Όρια Εγκεκριμένων Σχεδίων Πόλεων / Οικισμών
- Όρια Κτηματογραφήσεως περιοχής Ν.248/1976
- Κυριαρχίες Εκτάσεις
- Όρια Καρμάζων Εκτάσεων
- Ανοιχτή Θέλεσσης / Λίμνης / Λιμνοθάλασσες
- Όρια Δημοτικής / Τοπικής Κοινότητας
- Όρια Νομού
- Όρια Κράτους

ΔΔ	ΔΑΣΗ ΚΑΙ ΔΑΣΙΚΕΣ ΕΚΤΑΣΕΙΣ ΣΤΙΣ Α/Φ ΠΑΛΑΙΟΤΕΡΗΣ ΛΗΨΗΣ Ή ΠΡΟΤΦΙΣΤΑΜΕΝΑ ΣΤΟΙΧΕΙΑ ΔΑΣΗ ΚΑΙ ΔΑΣΙΚΕΣ ΕΚΤΑΣΕΙΣ ΣΤΙΣ Α/Φ ΠΡΟΣΦΑΤΗΣ ΛΗΨΗΣ & ΣΤΙΣ ΑΥΤΟΨΙΕΣ
ΔΑ	ΔΑΣΗ ΚΑΙ ΔΑΣΙΚΕΣ ΕΚΤΑΣΕΙΣ ΣΤΙΣ Α/Φ ΠΑΛΑΙΟΤΕΡΗΣ ΛΗΨΗΣ Ή ΠΡΟΤΦΙΣΤΑΜΕΝΑ ΣΤΟΙΧΕΙΑ ΑΛΛΗΣΜΟΡΦΗΣ / ΚΑΛΥΨΗΣ ΕΚΤΑΣΕΙΣ ΣΤΙΣ Α/Φ ΠΡΟΣΦΑΤΗΣ ΛΗΨΗΣ & ΣΤΙΣ ΑΥΤΟΨΙΕΣ
ΑΔ	ΑΛΛΗΣΜΟΡΦΗΣ / ΚΑΛΥΨΗΣ ΕΚΤΑΣΕΙΣ ΣΤΙΣ Α/Φ ΠΑΛΑΙΟΤΕΡΗΣ ΛΗΨΗΣ ΔΑΣΗ ΚΑΙ ΔΑΣΙΚΕΣ ΕΚΤΑΣΕΙΣ ΣΤΙΣ Α/Φ ΠΡΟΣΦΑΤΗΣ ΛΗΨΗΣ & ΣΤΙΣ ΑΥΤΟΨΙΕΣ
ΑΑ	ΑΛΛΗΣΜΟΡΦΗΣ / ΚΑΛΥΨΗΣ ΕΚΤΑΣΕΙΣ ΣΤΙΣ Α/Φ ΠΑΛΑΙΟΤΕΡΗΣ ΛΗΨΗΣ ΑΛΛΗΣΜΟΡΦΗΣ / ΚΑΛΥΨΗΣ ΕΚΤΑΣΕΙΣ ΣΤΙΣ Α/Φ ΠΡΟΣΦΑΤΗΣ ΛΗΨΗΣ & ΣΤΙΣ ΑΥΤΟΨΙΕΣ
ΠΔ	ΤΕΧΝΕΟΔΙΚΕΣ ΠΡΑΞΕΙΣ & ΑΠΟΦΑΣΕΙΣ ΧΑΡΑΚΤΗΡΙΣΜΟΥ - ΔΑΣΙΚΕΣ
ΠΑ	ΤΕΧΝΕΟΔΙΚΕΣ ΠΡΑΞΕΙΣ & ΑΠΟΦΑΣΕΙΣ ΧΑΡΑΚΤΗΡΙΣΜΟΥ - ΜΗ ΔΑΣΙΚΕΣ
ΑΝ	ΑΝΑΔΑΣΩΤΕΕΣ Ή ΔΑΣΟΓΕΕΣ ΕΚΤΑΣΕΙΣ
ΑΛ	ΑΛΣΗ ΚΑΙ ΠΑΡΚΑ ΕΝΤΟΣ ΙΣΧΥΟΝΤΩΝ ΟΡΙΩΝ ΠΟΛΕΩΣ

ΧΡΟΝΟΛΟΓΙΚΟ ΔΙΑΓΡΑΜΜΑ ΚΑΛΥΨΗΣ ΑΕΡΟΦΩΤΟΓΡΑΦΙΩΝ

Α/Φ έτους 2007

Ελληνικό Γεωδαιτικό Σύστημα Αναφοράς 1987 (Ε.Γ.Σ.Α. '87)

Ελλειψοειδές αναφοράς GRS 80 (α = 6 378 137 m, 1/f = 298.257222101)

Προβολή: Εγκάρσια Μερκατορική

Κεντρικός Μεσημβρινός λ.κ = 24° 00' 00" με Κα = 0.999600

Τεταμμένη Κοπρικού Μεσημβρινού: +500 000.00 m

Γεωγραφικό Πλάτος Αναφοράς: 0° 00' 00"

ΣΥΝΤΑΞΗ: ΦΑΣΟΥΛΑΣ ΦΩΤΗΣ

ΑΝΑΔΟΧΟΣ:
1. "ΧΟΡΤΟΤΕΧΝΙΚΗ" Γ. ΠΑΠΑΙΩΑΝΝΟΥ - Ι. ΚΑΚΑΝΗΣ - Ν. ΜΑΚΡΑΚΗΣ Ο.Ε.
2. "ΟΡΟΜΕΤΡΙΚΗ" Α. ΠΑΥΛΟΥ & ΣΥΝΕΡΓΑΤΕΣ Ε.Τ.Ε.Μ.
3. ΣΕΪΤΑΡΙΔΗΣ ΝΙΚΑΣ
4. ΚΡΙΕΝΙΔΗ ΕΙΡΗΝΗ
5. ΓΕΩΡΓΙΑΔΟΥ Χ. ΜΑΡΙΑ
6. ΕΛΕΥΘΕΡΙΟΥ ΕΥΑΓΓΕΛΟΣ

ΕΛΕΓΧΟΣ ΧΑΡΤΩΝ: ΤΜΗΜΑ ΔΑΣΙΚΩΝ ΧΑΡΤΟΓΡΑΦΗΣΕΩΝ Π.Ε. ΘΕΣΣΑΛΟΝΙΚΗΣ

ΠΡΟΪΣΤΑΜΕΝΟΣ: Αγαθίκου Κυριακή, Δασολόγος
Χατζηλαζάρου Ιωάννα, Δασολόγος
Γεωργιάδη Αμαλία, Δασολόγος
Πυρίνιος Κωνσταντίνος, Δασολόγος
Μπάλιος Χρήστος, Δασολόγος

ΘΕΩΡΗΘΗΚΕ
Ο ΔΙΕΥΘΥΝΤΗΣ ΔΑΣΩΝ Π.Ε. ΘΕΣΣΑΛΟΝΙΚΗΣ

ΑΝΑΣΤΑΣΟΥ ΑΛΕΞΙΟΣ Δασολόγος
(υπογραφές, σφραγίδα, όνομα, υπογραφή)

ΚΥΡΩΘΗΚΕ
με το υπ'αριθμ. 180031/15-3-2016 έγγραφο
Ο ΑΣΚΩΝ ΚΑΘΗΚΟΝΤΑ Γ.Γ.
ΑΠΟΚΕΝΤΡΩΜΕΝΗΣ ΔΙΟΙΚΗΣΗΣ ΜΑΚΕΔΟΝΙΑΣ ΘΡΑΚΗΣ

Φ.ΡΑΓΚΙΣΚΑΚΗΣ ΝΙΚΗΤΑΣ

© ΚΤΗΜΑΤΟΛΟΓΙΟ Α.Ε.

Signed by: ALEXIOS ANASTASIOU
Location: Apokentromeni Diioisi Makedonias Thrakis
Date and Time: 2016.03.18 09:19:49 +02:00

ΕΘΝΙΚΟ ΤΥΠΟΓΡΑΦΕΙΟ
Για τεχνικούς λόγους στο σχεδιάγραμμα, μπορεί
από το ηλεκτρονικό αρχείο, βλ/νε
αμιγώς μειωμένη κατά ποσοστό 40%

ΥΠΟΥΡΓΕΙΟ ΠΕΡΙΒΑΛΛΟΝΤΟΣ, ΕΝΕΡΓΕΙΑΣ & ΚΛΙΜΑΤΙΚΗΣ ΑΛΛΑΓΗΣ
ΚΤΗΜΑΤΟΛΟΓΙΟ Α.Ε.

ΑΠΟΚΕΝΤΡΩΜΕΝΗ ΔΙΟΙΚΗΣΗ ΜΑΚΕΔΟΝΙΑΣ ΘΡΑΚΗΣ
ΓΕΝΙΚΗ ΔΙΕΥΘΥΝΣΗ ΔΑΣΩΝ ΚΑΙ ΑΓΡΟΤΙΚΩΝ ΥΠΟΘΕΣΕΩΝ
ΔΙΕΥΘΥΝΣΗ ΔΑΣΩΝ ΝΟΜΟΥ ΘΕΣΣΑΛΟΝΙΚΗΣ

Π.Ε. ΘΕΣΣΑΛΟΝΙΚΗΣ (19)
ΔΗΜΟΤΙΚΗ / ΤΟΠΙΚΗ ΚΟΙΝΟΤΗΤΑ ΘΕΡΜΗΣ (043)
ΔΗΜΟΤΙΚΗ / ΤΟΠΙΚΗ ΚΟΙΝΟΤΗΤΑ ΝΕΑΣ ΡΑΙΔΕΣΤΟΥ (079)
ΔΗΜΟΥ ΘΕΡΜΗΣ

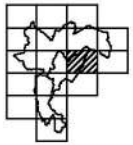

ΔΑΣΙΚΟΣ ΧΑΡΤΗΣ

ΚΛΙΜΑΚΑ 1 : 5.000

ΚΩΔΙΚΟΣ ΦΥΛΛΟΥ ΕΘΝΙΚΟΥ ΚΤΗΜΑΤΟΛΟΓΙΟΥ : 04200-44850/5

ΔΙΑΓΡΑΜΜΑ ΣΥΝΔΕΣΗΣ ΦΥΛΛΩΝ

04160-44880/5	04200-44880/5	04240-44880/5
04160-44850/5	04200-44850/5	04240-44850/5
04160-44820/5	04200-44820/5	04240-44820/5

ΗΜΕΡΟΜΗΝΙΑ ΣΥΝΤΑΞΗΣ: ΙΑΝΟΥΑΡΙΟΣ 2003

ΗΜΕΡΟΜΗΝΙΑ ΑΝΑΜΟΡΦΩΣΗΣ: ΝΟΕΜΒΡΙΟΣ 2011

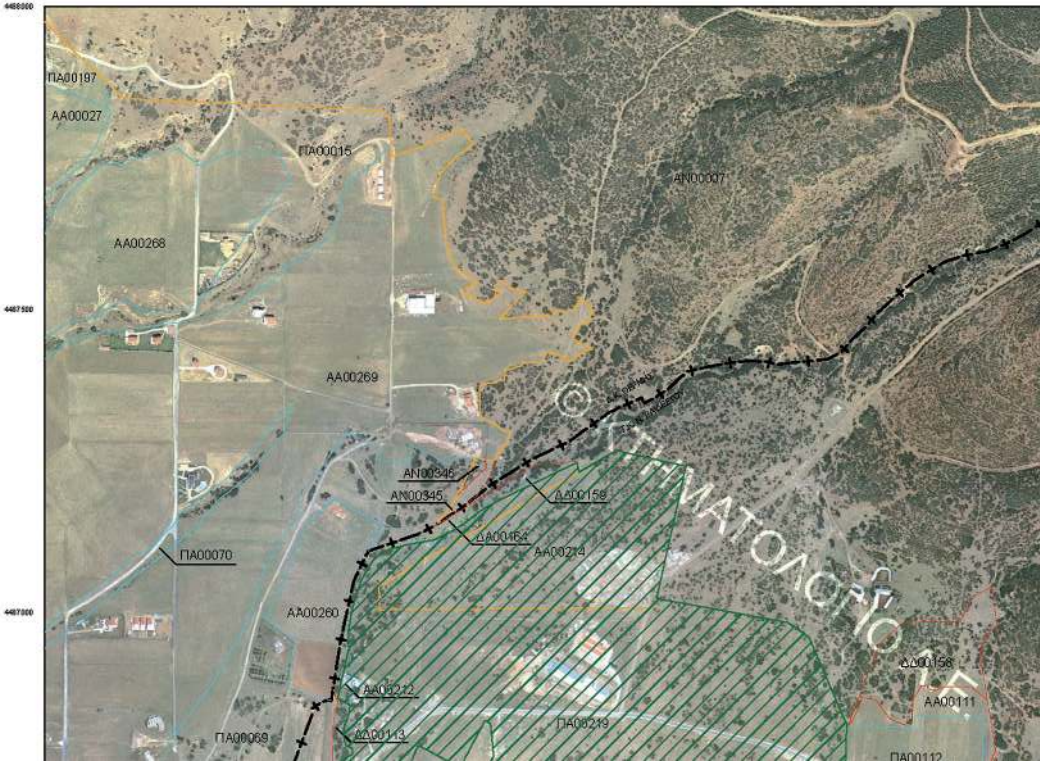

ΚΩΔΙΚΟΣ ΦΥΛΛΟΥ ΕΘΝΙΚΟΥ ΚΤΗΜΑΤΟΛΟΓΙΟΥ : 04200-44850/5

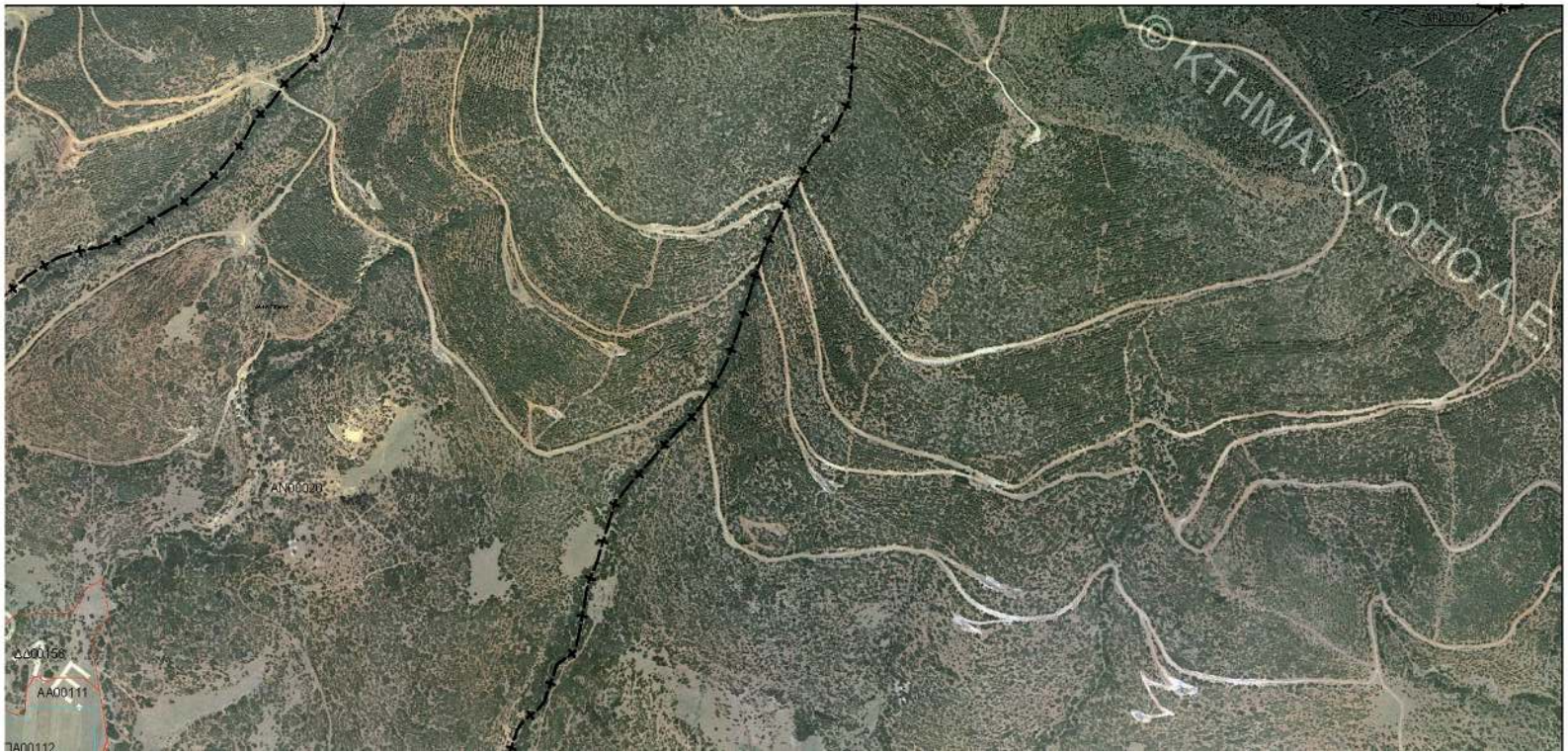

ΗΜΕΡΟΜΗΝΙΑ ΑΝΑΜΟΡΦΩΣΗΣ: ΝΟΕΜΒΡΙΟΣ 2011

ΦΩΤΟΛΗΨΙΑ: 2007 - 2009

ΥΠΟΜΝΗΜΑ

- ΔΑΣΗ ΚΑΙ ΔΑΣΙΚΕΣ ΕΚΤΑΣΕΙΣ ΣΤΙΣ Α/Φ ΠΑΛΑΙΟΤΕΡΗΣ ΛΗΨΗΣ Ή ΠΡΟΥΦΙΣΤΑΜΕΝΑ ΣΤΟΙΧΕΙΑ
- ΔΑΣΗ ΚΑΙ ΔΑΣΙΚΕΣ ΕΚΤΑΣΕΙΣ ΣΤΙΣ Α/Φ ΠΡΟΣΦΑΤΗΣ ΛΗΨΗΣ & ΣΤΙΣ ΑΥΤΟΨΙΕΣ
- ΤΒΛ ΕΔΑΦΙΚΕΣ ΠΡΑΞΕΙΣ & ΑΠΟΦΑΣΕΙΣ ΧΑΡΑΚΤΗΡΙΣΜΟΥ
- ΑΗΜΑΔΑΣΟΤΕΕΣ Ή Δ.ΑΣΟΤΕΕΣ ΕΚΤΑΣΕΙΣ
- ΑΛΣΗ ΚΑΙ ΠΑΡΚΑ ΕΝΤΟΣ ΙΧ ΕΒΔΟΝ ΠΟΛΕΩΣ
- Όρια Εποικισμένων Εκτάσεων
- Όρια Εγκεκριμένων Σχεδίων Πόλεων / Οικισμών
- Όρια Κτηματογραφήσεως περιοχής Ν. 248/1976
- Κοιμένες Θαλάσσες
- Όρια Κοιμένων Βαθέων
- Ακτή Θάλασσας / Λίμνης / Λιμνοθάλασσας
- Όρια Δημοτικής / Τοπικής Κοινότητας
- Όρια Νομού
- Όρια Κράτους

ΔΔ	ΔΑΣΗ ΚΑΙ ΔΑΣΙΚΕΣ ΕΚΤΑΣΕΙΣ ΣΤΙΣ Α/Φ ΠΑΛΑΙΟΤΕΡΗΣ ΛΗΨΗΣ Ή ΠΡΟΥΦΙΣΤΑΜΕΝΑ ΣΤΟΙΧΕΙΑ ΔΑΣΗ ΚΑΙ ΔΑΣΙΚΕΣ ΕΚΤΑΣΕΙΣ ΣΤΙΣ Α/Φ ΠΡΟΣΦΑΤΗΣ ΛΗΨΗΣ & ΣΤΙΣ ΑΥΤΟΨΙΕΣ
ΔΑ	ΔΑΣΗ ΚΑΙ ΔΑΣΙΚΕΣ ΕΚΤΑΣΕΙΣ ΣΤΙΣ Α/Φ ΠΑΛΑΙΟΤΕΡΗΣ ΛΗΨΗΣ Ή ΠΡΟΥΦΙΣΤΑΜΕΝΑ ΣΤΟΙΧΕΙΑ ΑΛΛΗΜΟΡΦΗΣ / ΚΑΛΥΨΗΣ ΕΚΤΑΣΕΙΣ ΣΤΙΣ Α/Φ ΠΡΟΣΦΑΤΗΣ ΛΗΨΗΣ & ΣΤΙΣ ΑΥΤΟΨΙΕΣ
ΑΔ	ΑΛΛΗΜΟΡΦΗΣ / ΚΑΛΥΨΗΣ ΕΚΤΑΣΕΙΣ ΣΤΙΣ Α/Φ ΠΑΛΑΙΟΤΕΡΗΣ ΛΗΨΗΣ ΔΑΣΗ ΚΑΙ ΔΑΣΙΚΕΣ ΕΚΤΑΣΕΙΣ ΣΤΙΣ Α/Φ ΠΡΟΣΦΑΤΗΣ ΛΗΨΗΣ & ΣΤΙΣ ΑΥΤΟΨΙΕΣ
ΑΑ	ΑΛΛΗΜΟΡΦΗΣ / ΚΑΛΥΨΗΣ ΕΚΤΑΣΕΙΣ ΣΤΙΣ Α/Φ ΠΑΛΑΙΟΤΕΡΗΣ ΛΗΨΗΣ ΑΛΛΗΜΟΡΦΗΣ / ΚΑΛΥΨΗΣ ΕΚΤΑΣΕΙΣ ΣΤΙΣ Α/Φ ΠΡΟΣΦΑΤΗΣ ΛΗΨΗΣ & ΣΤΙΣ ΑΥΤΟΨΙΕΣ
ΠΔ	ΤΒΛ ΕΔΑΦΙΚΕΣ ΠΡΑΞΕΙΣ & ΑΠΟΦΑΣΕΙΣ ΧΑΡΑΚΤΗΡΙΣΜΟΥ - ΔΑΣΙΚΕΣ
ΠΑ	ΤΒΛ ΕΔΑΦΙΚΕΣ ΠΡΑΞΕΙΣ & ΑΠΟΦΑΣΕΙΣ ΧΑΡΑΚΤΗΡΙΣΜΟΥ - ΜΗ ΔΑΣΙΚΕΣ
ΑΝ	ΑΗΜΑΔΑΣΟΤΕΕΣ Ή Δ.ΑΣΟΤΕΕΣ ΕΚΤΑΣΕΙΣ
ΑΛ	ΑΛΣΗ ΚΑΙ ΠΑΡΚΑ ΕΝΤΟΣ ΙΧ ΕΒΔΟΝ ΠΟΛΕΩΣ

ΧΡΟΝΟΛΟΓΙΚΟ ΔΙΑΓΡΑΜΜΑ ΚΑΛΥΨΗΣ ΑΕΡΟΦΩΤΟΓΡΑΦΙΩΝ

Α/Φ έτους 2007

Ελληνικό Γεωδαιτικό Σύστημα Αναφοράς 1987 (Ε.Γ.Σ.Α.'87)

Ελλειψοειδές αναφοράς GRS 80 (α = 6 378 137 m, 1/f = 298.257222101)

Προβολή: Εγκάρσια Μερκατορική

Κεντρικός Μεσημβρινός λ0 = 24° 00' 00" με Κ0 = 0.999600

Τεταμένη Κεντρικού Μεσημβρινού: +500 000.00 m

Γεωγραφικό Πλάτος Αναφοράς 0° 00' 00"

ΣΥΝΤΑΞΗ: ΦΑΣΟΥΛΑΣ ΦΩΤΗΣ

ΑΝΑΔΟΧΟΣ:
1. "ΧΩΡΟΤΕΧΝΙΚΗ" Γ.ΠΑΠΑΙΩΑΝΝΟΥ - Ι. ΚΑΚΑΝΗΣ - Ν.ΜΑΚΡΑΚΗΣ Ο.Ε.
2. "ΟΡΟΜΕΤΡΗΣΗ" Α. ΠΑΥΛΟΥ & ΣΥΝΕΡΓΑΤΕΣ Ε.Τ.Ε.Μ.
3. ΣΕΤΑΡΙΔΗΣ ΗΛΙΑΣ
4. ΚΡΙΤΣΙΝΕΛΗ ΕΡΗΝΗ
5. ΓΕΩΡΓΙΑΔΟΥ Χ. ΜΑΡΙΑ
6. ΕΛΕΥΘΕΡΙΟΥ Υ ΕΥΑΓΓΕΛΟΣ

ΕΛΕΓΧΟΣ ΧΑΡΤΩΝ: ΤΜΗΜΑ ΔΑΣΙΚΩΝ ΧΑΡΤΟΓΡΑΦΗΣΕΩΝ Π.Ε. ΘΕΣΣΑΛΟΝΙΚΗΣ

ΠΡΟΙΣΤΑΜΕΝΟΣ: Αγελάδου Μαρκή, Δασολόγος
Χατζηλαζαρίδου Ιωάνα, Δασολόγος

Γεωργιάδη Αμάλια, Δασολόγος
Περίνιος Κωνσταντίνος, Δασολόγος
Ηαΐλας Χρήστος, Δασολόγος

ΘΕΩΡΗΘΗΚΕ

Ο ΔΙΕΥΘΥΝΤΗΣ ΔΑΣΩΝ Π.Ε. ΘΕΣΣΑΛΟΝΙΚΗΣ

ΑΝΑΣΤΑΣΟΥ ΑΛΕΞΙΟΣ, Δασολόγος
(μηχανικός, αγρονόμος, δασολ., υπουργ.)

ΚΥΡΩΘΗΚΕ
με το υπ'αριθμ. 18008/15-3-2016 έγγραφο

Ο ΑΣΟΧΩΝ ΚΑΘΗΚΟΝΤΑ Γ.Γ.
ΑΠΟΚΕΝΤΡΩΜΕΝΗΣ ΔΙΟΙΚΗΣΗΣ
ΜΑΚΕΔΟΝΙΑΣ ΘΡΑΚΗΣ

ΦΡΑΓΙΟΣΚΑΙΚΗΣ ΝΙΚΗΤΑΣ

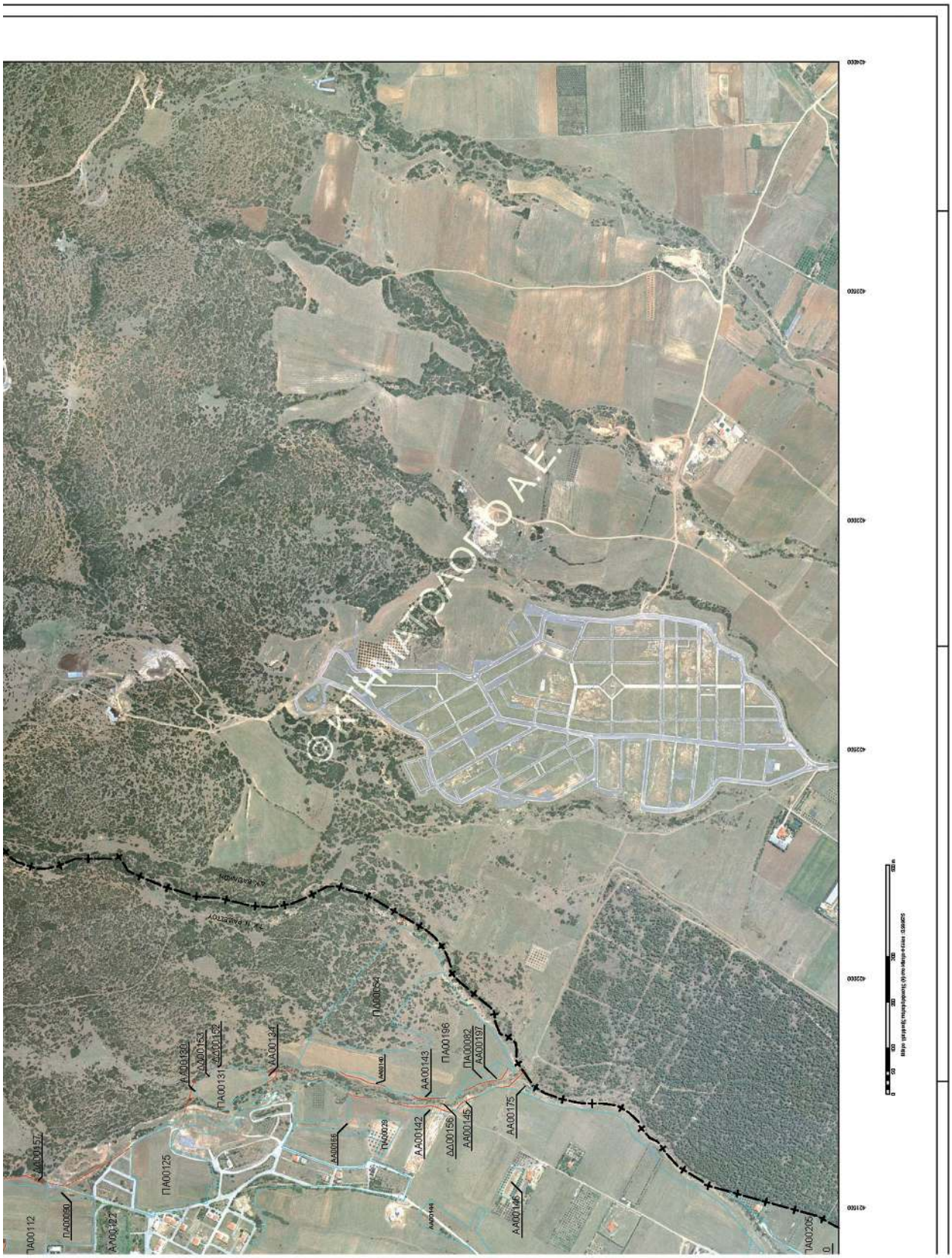
ΠΑ00112
ΑΔ00157
ΠΑ00080
ΑΑ00182
ΠΑ00125
ΑΑ00120
ΑΔ00153
ΠΑ00131
ΑΔ00152
ΑΑ00124
ΠΑ00054
ΑΑ00143
ΠΑ00196
ΠΑ00082
ΑΑ00197
ΑΑ00142
ΑΔ00156
ΑΑ00145
ΑΑ00175
ΑΑ00146
ΠΑ00205
ΟΔΟΣ ΕΛΕΥΘΕΡΙΑΣ
ΟΔΟΣ ΕΛΕΥΘΕΡΙΑΣ
© ΚΤΗΜΑΤΟΛΟΓΙΟ Α.Ε.

Signed by: ALEXIOS ANASTASIOU
Location: Apokentromeni Dioikisi Makedonias Thrakis
Date and Time: 2016.03.18 09:19:16 +02:00

ΕΘΝΙΚΟ ΤΥΠΟΓΡΑΦΕΙΟ
Για ταχύτερη λήψη στο ηλεκτρονικό σχεδιάγραμμα, μπείτε στο ηλεκτρονικό ταχυδρομείο, αγόρασε ψηφιακή υπογραφή κατά τη διάρκεια του εξαμήνου
40%

ΥΠΟΥΡΓΕΙΟ ΠΕΡΙΒΑΛΛΟΝΤΟΣ, ΕΝΕΡΓΕΙΑΣ & ΚΛΙΜΑΤΙΚΗΣ ΑΛΛΑΓΗΣ
ΚΤΗΜΑΤΟΛΟΓΙΟ Α.Ε.

ΑΠΟΚΕΝΤΡΩΜΕΝΗ ΔΙΟΙΚΗΣΗ ΜΑΚΕΔΟΝΙΑΣ ΘΡΑΚΗΣ
ΓΕΝΙΚΗ ΔΙΕΥΘΥΝΣΗ ΔΑΣΩΝ ΚΑΙ ΑΓΡΟΤΙΚΩΝ ΥΠΟΘΕΣΕΩΝ
ΔΙΕΥΘΥΝΣΗ ΔΑΣΩΝ ΝΟΜΟΥ ΘΕΣΣΑΛΟΝΙΚΗΣ

Π.Ε. ΘΕΣΣΑΛΟΝΙΚΗΣ (19)
ΔΗΜΟΤΙΚΗ / ΤΟΠΙΚΗ ΚΟΙΝΟΤΗΤΑ ΘΕΡΜΗΣ (043)
ΔΗΜΟΤΙΚΗ / ΤΟΠΙΚΗ ΚΟΙΝΟΤΗΤΑ ΝΕΑΣ ΡΑΙΔΕΣΤΟΥ (079)
ΔΗΜΟΥ ΘΕΡΜΗΣ

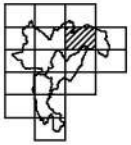

ΔΑΣΙΚΟΣ ΧΑΡΤΗΣ

ΚΛΙΜΑΚΑ 1 : 5.000

ΚΩΔΙΚΟΣ ΦΥΛΛΟΥ ΕΘΝΙΚΟΥ ΚΤΗΜΑΤΟΛΟΓΙΟΥ : 04200-44880/5

ΔΙΑΓΡΑΜΜΑ ΣΥΝΔΕΣΗΣ ΦΥΛΛΩΝ

04160-44910/5	04200-44910/5	04240-44910/5
04160-44880/5	04200-44880/5	04240-44880/5
04160-44850/5	04200-44850/5	04240-44850/5

ΗΜΕΡΟΜΗΝΙΑ ΣΥΝΤΑΞΗΣ: ΙΑΝΟΥΑΡΙΟΣ 2003

ΗΜΕΡΟΜΗΝΙΑ ΑΝΑΜΟΡΦΩΣΗΣ: ΝΟΕΜΒΡΙΟΣ 2011

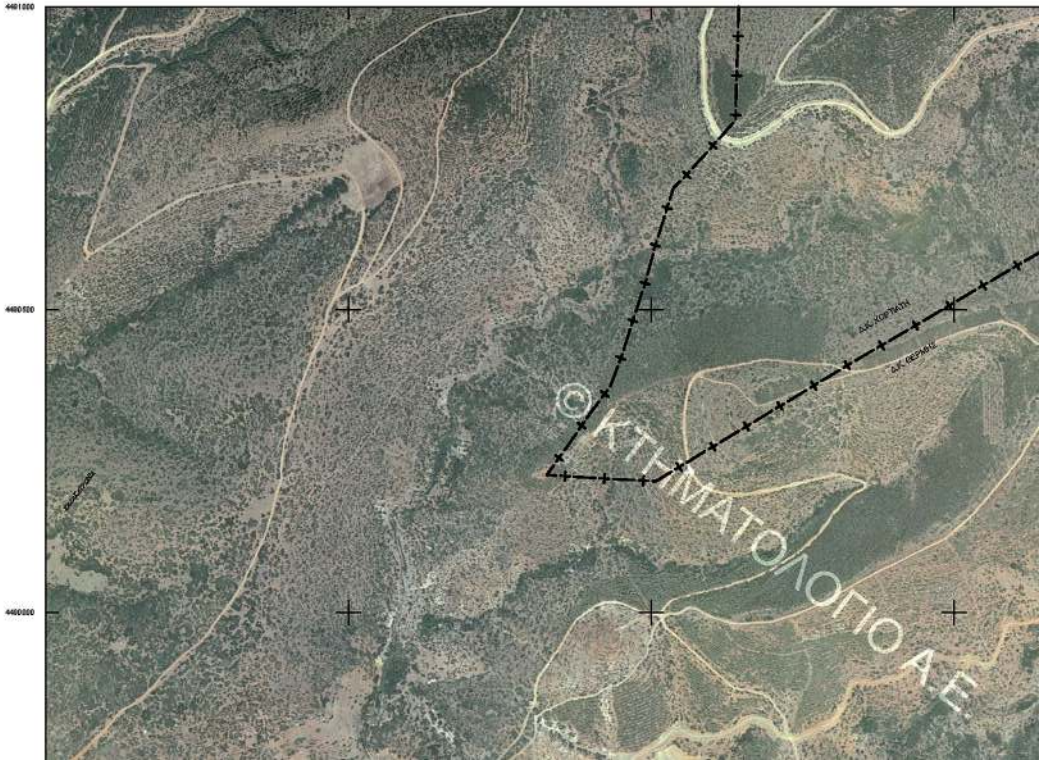

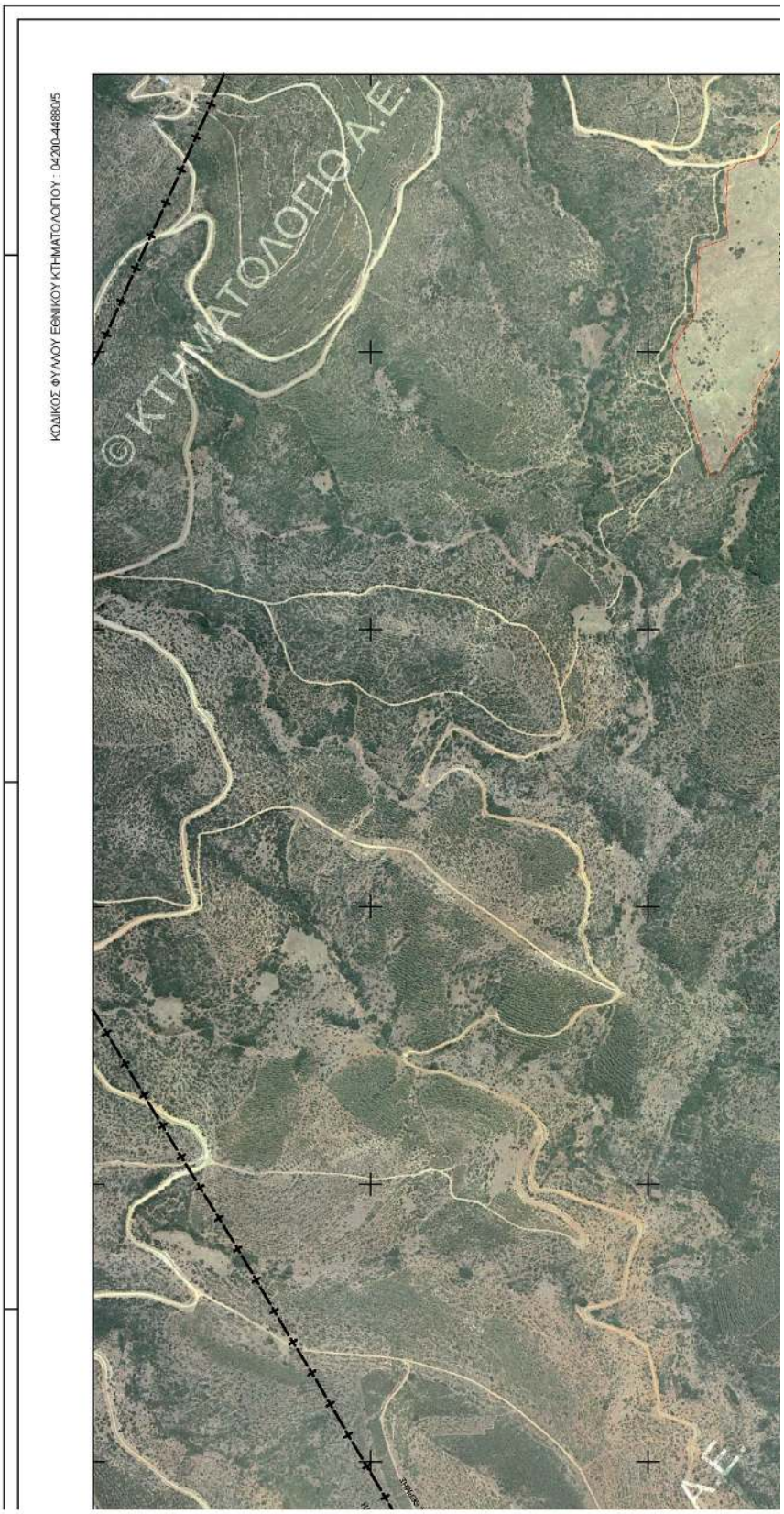
ΚΩΔΙΚΟΣ ΦΥΛΛΟΥ ΕΘΝΙΚΟΥ ΚΤΗΜΑΤΟΛΟΓΙΟΥ : 04200-4488015
© ΚΤΗΜΑΤΟΛΟΓΙΟ Α.Ε.

ΗΜΕΡΟΜΗΝΙΑ ΑΝΑΜΟΡΦΩΣΗΣ: ΝΟΕΜΒΡΙΟΣ 2011

ΦΩΤΟΛΗΨΙΑ: 2007 - 2009

ΥΠΟΜΝΗΜΑ

- ΔΑΣΗ ΚΑΙ ΔΑΣΙΚΕΣ ΕΚΤΑΣΕΙΣ ΣΤΙΣ Α/Φ ΠΑΛΑΙΟΤΕΡΗΣ ΛΗΨΗΣ Η ΠΡΟΫΦΙΣΤΑΜΕΝΑ ΣΤΟΙΧΕΙΑ
- ΔΑΣΗ ΚΑΙ ΔΑΣΙΚΕΣ ΕΚΤΑΣΕΙΣ ΣΤΙΣ Α/Φ ΠΡΟΣΦΑΤΗΣ ΛΗΨΗΣ & ΣΤΙΣ ΑΥΤΟΨΙΕΣ
- ΤΕΛΕΙΩΔΙΚΕΣ ΠΡΑΞΕΙΣ & ΑΠΟΦΑΣΕΙΣ ΧΑΡΑΚΤΗΡΙΣΜΟΥ
- ΑΜΑΔΑΣΩΤΕΕΣ Η ΔΑΣΩΤΕΕΣ ΕΚΤΑΣΕΙΣ
- ΑΛΣΗ ΚΑΙ ΠΑΡΚΑ ΕΝΤΟΣ ΣΧΕΔΙΩΝ ΠΟΛΕΩΣ
- Όρια Βυσσινιών Εκτάσεων
- Όρια Εγκεκριμένων Σχεδίων Πόλεων / Οικισμών
- Όρια Κτηματογραφήσεις περιοχής Ν. 248/1976
- Κυριμένες Εκτάσεις
- Όρια Κυριμένων Εκτάσεων
- Ακτή Θάλασσας / Λίμνης / Λιμνοθάλασσας
- Όρια Δημοτικής / Τοπικής Κοινότητας
- Όρια Νομού
- Όρια Κράτους

ΔΔ	ΔΑΣΗ ΚΑΙ ΔΑΣΙΚΕΣ ΕΚΤΑΣΕΙΣ ΣΤΙΣ Α/Φ ΠΑΛΑΙΟΤΕΡΗΣ ΛΗΨΗΣ Η ΠΡΟΫΦΙΣΤΑΜΕΝΑ ΣΤΟΙΧΕΙΑ ΔΑΣΗ ΚΑΙ ΔΑΣΙΚΕΣ ΕΚΤΑΣΕΙΣ ΣΤΙΣ Α/Φ ΠΡΟΣΦΑΤΗΣ ΛΗΨΗΣ & ΣΤΙΣ ΑΥΤΟΨΙΕΣ
ΔΑ	ΔΑΣΗ ΚΑΙ ΔΑΣΙΚΕΣ ΕΚΤΑΣΕΙΣ ΣΤΙΣ Α/Φ ΠΑΛΑΙΟΤΕΡΗΣ ΛΗΨΗΣ Η ΠΡΟΫΦΙΣΤΑΜΕΝΑ ΣΤΟΙΧΕΙΑ ΑΛΛΗΣΜΟΡΦΗΣΗ / ΚΑΛΥΨΗ ΕΚΤΑΣΕΙΣ ΣΤΙΣ Α/Φ ΠΡΟΣΦΑΤΗΣ ΛΗΨΗΣ & ΣΤΙΣ ΑΥΤΟΨΙΕΣ
ΑΔ	ΑΛΛΗΣΜΟΡΦΗΣΗ / ΚΑΛΥΨΗ ΕΚΤΑΣΕΙΣ ΣΤΙΣ Α/Φ ΠΑΛΑΙΟΤΕΡΗΣ ΛΗΨΗΣ ΔΑΣΗ ΚΑΙ ΔΑΣΙΚΕΣ ΕΚΤΑΣΕΙΣ ΣΤΙΣ Α/Φ ΠΡΟΣΦΑΤΗΣ ΛΗΨΗΣ & ΣΤΙΣ ΑΥΤΟΨΙΕΣ
ΑΑ	ΑΛΛΗΣΜΟΡΦΗΣΗ / ΚΑΛΥΨΗ ΕΚΤΑΣΕΙΣ ΣΤΙΣ Α/Φ ΠΑΛΑΙΟΤΕΡΗΣ ΛΗΨΗΣ ΑΛΛΗΣΜΟΡΦΗΣΗ / ΚΑΛΥΨΗ ΕΚΤΑΣΕΙΣ ΣΤΙΣ Α/Φ ΠΡΟΣΦΑΤΗΣ ΛΗΨΗΣ & ΣΤΙΣ ΑΥΤΟΨΙΕΣ
ΠΔ	ΤΕΛΕΙΩΔΙΚΕΣ ΠΡΑΞΕΙΣ & ΑΠΟΦΑΣΕΙΣ ΧΑΡΑΚΤΗΡΙΣΜΟΥ - ΔΑΣΙΚΕΣ
ΠΑ	ΤΕΛΕΙΩΔΙΚΕΣ ΠΡΑΞΕΙΣ & ΑΠΟΦΑΣΕΙΣ ΧΑΡΑΚΤΗΡΙΣΜΟΥ - ΜΗ ΔΑΣΙΚΕΣ
ΑΝ	ΑΜΑΔΑΣΩΤΕΕΣ Η ΔΑΣΩΤΕΕΣ ΕΚΤΑΣΕΙΣ
ΑΛ	ΑΛΣΗ ΚΑΙ ΠΑΡΚΑ ΕΝΤΟΣ ΣΧΕΔΙΩΝ ΠΟΛΕΩΣ

ΧΡΟΝΟΛΟΓΙΚΟ ΔΙΑΓΡΑΜΜΑ ΚΑΛΥΨΗΣ ΑΕΡΟΦΩΤΟΓΡΑΦΙΩΝ

Α/Φ έτους 2007

Ελληνικό Γεωδαιτικό Σύστημα Αναφοράς 1987 (Ε.Γ.Σ.Α.'87)

Ελλειψοειδές αναφοράς GRS 80 (α = 6 378 137 m, 1/f = 298.257222101)

Προβολή: Εγκάρσια Μερκατορική

Κεντρικός Μεσημβρινός λ0 = 24° 00' 00" με Κ0 = 0.999600

Τεταμένη Κεντρικού Μεσημβρινού: +500 000.00 m

Γεωγραφικό Πλάτος Αναφοράς 0° 00' 00"

ΣΥΝΤΑΞΗ: ΦΑΣΟΥΛΑΣ ΦΩΤΗΣ

ΑΝΑΔΟΧΟΣ
1. "ΧΟΡΟΤΕΚΝΙΚΗ" Γ. ΠΑΠΑΚΩΝΣΤΑΝΤΙΝΟΥ - Ι. ΚΑΚΑΝΗΣ - Ν. ΜΑΚΡΑΚΗΣ Ο.Ε.
2. "ΟΡΕΟΜΕΤΡΙΚΗ" Α. ΠΑΥΛΟΥ & ΣΥΝΕΡΓΑΤΕΣ Ε.Τ.Ε.Μ.
3. ΣΕΤΑΡΙΔΗΣ ΗΛΙΑΣ
4. ΚΡΙΤΣΕΝΕΛΗ ΕΙΡΗΝΗ
5. ΓΕΩΡΠΑΣΟΥ Χ. ΜΑΡΙΑ
6. ΕΛΕΥΘΕΡΙΟΥ ΕΥΑΓΓΕΛΟΣ

ΕΛΕΓΧΟΣ ΧΑΡΤΩΝ: ΤΜΗΜΑ ΔΑΣΙΚΩΝ ΧΑΡΤΟΓΡΑΦΗΣΕΩΝ Π.Ε. ΘΕΣΣΑΛΟΝΙΚΗΣ

ΠΡΟΤΣΑΜΕΝΟΣ: Αγελάδου Κυριακή, Δασολόγος
Χαλιαζιμίδου Ιωάννα, Δασολόγος
Γεωργιέδη Αγγέλα, Δασολόγος
Περίνοσος Κωνσταντίνος, Δασολόγος
Νάλλας Χρήστος, Δασολόγος

ΘΕΩΡΗΘΗΚΕ
Ο ΔΙΕΥΘΥΝΤΗΣ ΔΑΣΩΝ Π.Ε. ΘΕΣΣΑΛΟΝΙΚΗΣ

ΑΝΑΣΤΑΣΙΟΥ ΑΛΕΞΙΟΣ, Δασολόγος
(ημερομηνία, σφραγίδα, όνομα, υπογραφή)

ΚΥΡΩΘΗΚΕ
με το υπ'αριθμ. 16086/15-3-2016 έγγραφο
Ο ΑΣΚΩΝ ΚΑΘΗΚΟΝΤΑ Γ.Γ.
ΑΠΟΚΕΝΤΡΩΜΕΝΗΣ ΔΙΟΙΚΗΣΗΣ ΜΑΚΕΔΟΝΙΑΣ ΘΡΑΚΗΣ

ΦΡΑΓΚΟΣΚΑΚΗΣ ΝΙΚΗΤΑΣ

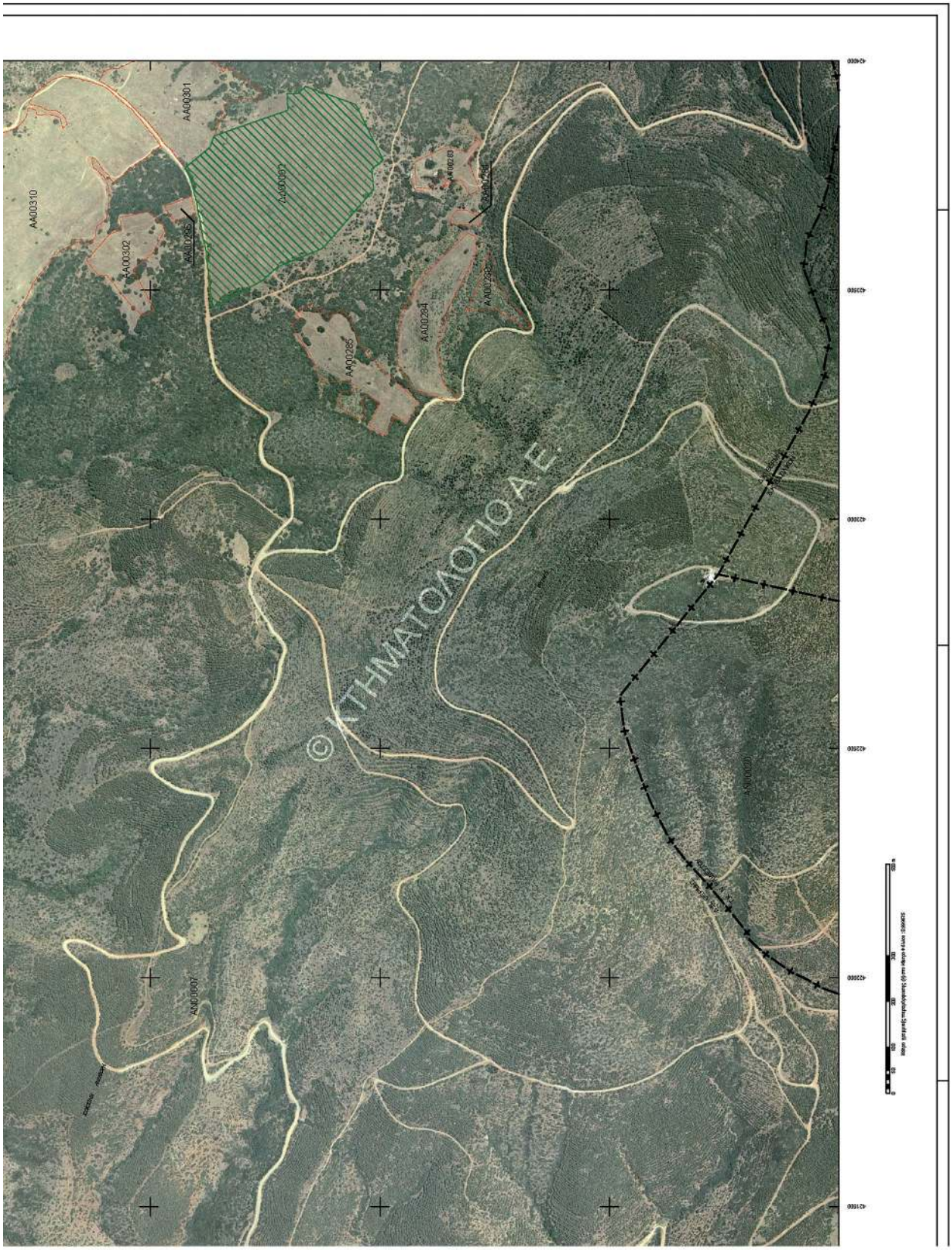
ΑΑ00310
ΑΑ00301
ΑΑ00302
ΑΑ00285
ΑΑ00284
ΑΑ00289
ΑΑ00286
ΑΑ00287
ΑΑ00288
ΑΑ00307
ΑΑ00300
© ΚΤΗΜΑΤΟΛΟΓΙΟ Α.Ε.

Signed by: ALEXIOS ANASTASIOU
Location: Apokentromeni Dioikisi Makedonias Thrakis
Date and Time: 2016.03.18 09:19:35 +02:00

ΕΘΝΙΚΟ ΤΥΠΟΓΡΑΦΕΙΟ
Για τεχνικούς λόγους στο σχεδιάγραμμα, από το ηλεκτρονικό αρχείο, έγινε σμίκρυνση κατά ποσοστό 40%

ΥΠΟΥΡΓΕΙΟ ΠΕΡΙΒΑΛΛΟΝΤΟΣ, ΕΝΕΡΓΕΙΑΣ & ΚΛΙΜΑΤΙΚΗΣ ΑΛΛΑΓΗΣ
ΚΤΗΜΑΤΟΛΟΓΙΟ Α.Ε.

ΑΠΟΚΕΝΤΡΩΜΕΝΗ ΔΙΟΙΚΗΣΗ ΜΑΚΕΔΟΝΙΑΣ ΘΡΑΚΗΣ
ΓΕΝΙΚΗ ΔΙΕΥΘΥΝΣΗ ΔΑΣΩΝ ΚΑΙ ΑΓΡΟΤΙΚΩΝ ΥΠΟΘΕΣΕΩΝ
ΔΙΕΥΘΥΝΣΗ ΔΑΣΩΝ ΝΟΜΟΥ ΘΕΣΣΑΛΟΝΙΚΗΣ

Π.Ε. ΘΕΣΣΑΛΟΝΙΚΗΣ (19)
ΔΗΜΟΤΙΚΗ / ΤΟΠΙΚΗ ΚΟΙΝΟΤΗΤΑ ΘΕΡΜΗΣ (043)
ΔΗΜΟΥ ΘΕΡΜΗΣ

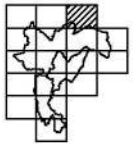

ΔΑΣΙΚΟΣ ΧΑΡΤΗΣ

ΚΛΙΜΑΚΑ 1 : 5.000

ΚΩΔΙΚΟΣ ΦΥΛΛΟΥ ΕΘΝΙΚΟΥ ΚΤΗΜΑΤΟΛΟΓΙΟΥ : 04200-44910/5

ΔΙΑΓΡΑΜΜΑ ΣΥΝΔΕΣΗΣ ΦΥΛΛΩΝ

04160-44940/5	04200-44940/5	04240-44940/5
04160-44910/5	04200-44910/5	04240-44910/5
04160-44880/5	04200-44880/5	04240-44880/5

ΗΜΕΡΟΜΗΝΙΑ ΣΥΝΤΑΞΗΣ: ΙΑΝΟΥΑΡΙΟΣ 2003

ΗΜΕΡΟΜΗΝΙΑ ΑΝΑΜΟΡΦΩΣΗΣ: ΝΟΕΜΒΡΙΟΣ 2011

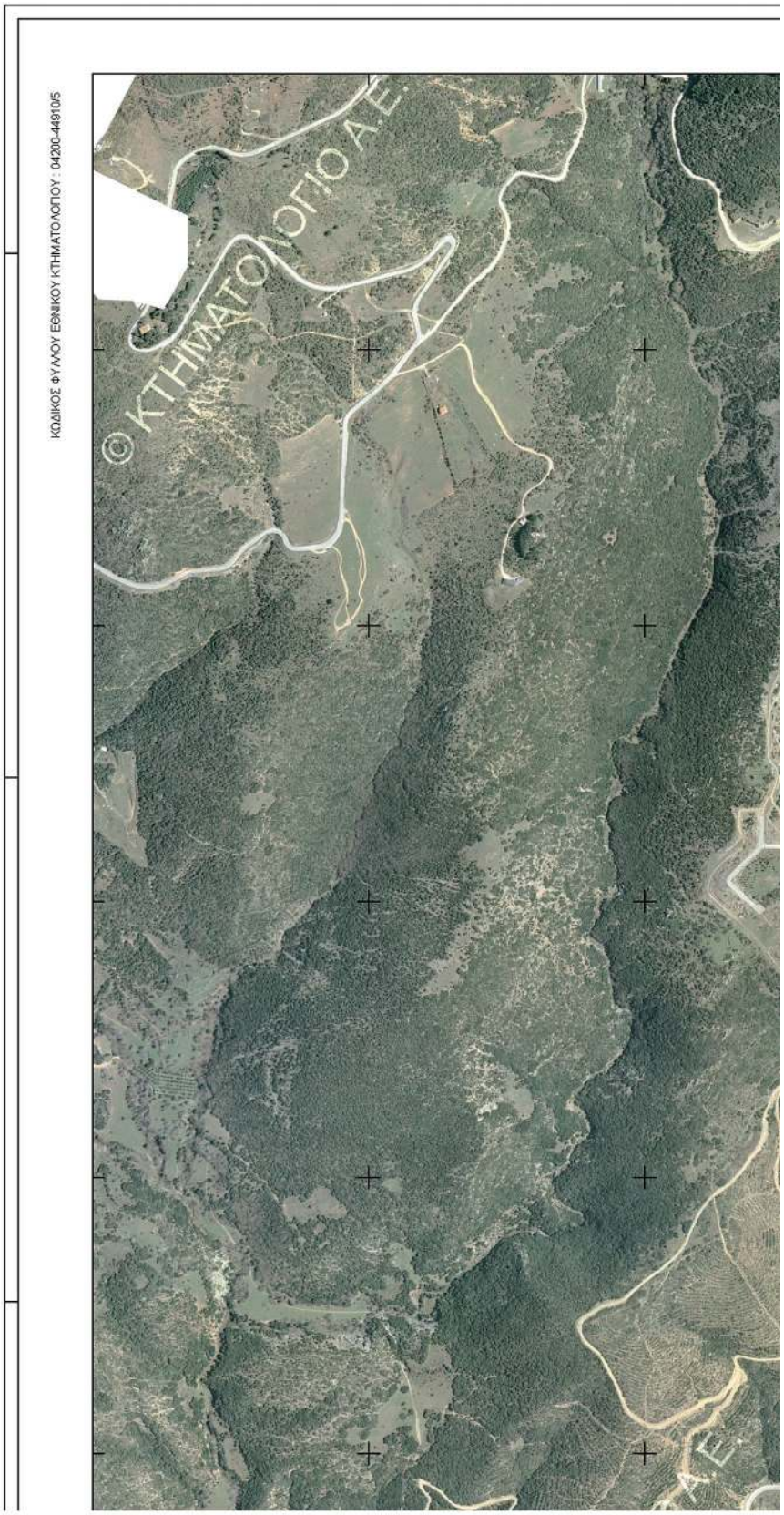
ΚΩΔΙΚΟΣ ΦΥΛΛΟΥ ΕΘΝΙΚΟΥ ΚΤΗΜΑΤΟΛΟΓΙΟΥ : 04200-44910/5
© ΚΤΗΜΑΤΟΛΟΓΙΟ Α.Ε.

ΗΜΕΡΟΜΗΝΙΑ ΑΝΑΜΟΡΦΩΣΗΣ: ΝΟΕΜΒΡΙΟΣ 2011

ΦΩΤΟΛΗΨΙΑ: 2007 - 2009

ΥΠΟΜΝΗΜΑ

- ΔΑΣΗ ΚΑΙ ΔΑΣΙΚΕΣ ΕΚΤΑΣΕΙΣ ΣΤΙΣ ΑΦΘ ΠΑΛΑΙΟΤΕΡΗΣ ΛΗΨΗΣ Ή ΠΡΟΤΦΙΣΤΑΜΕΝΑ ΣΤΟΙΧΕΙΑ
- ΔΑΣΗ ΚΑΙ ΔΑΣΙΚΕΣ ΕΚΤΑΣΕΙΣ ΣΤΙΣ ΑΦΘ ΠΡΟΣΦΑΤΗΣ ΛΗΨΗΣ & ΣΤΙΣ ΑΥΤΟΨΙΕΣ*
- ΤΕΛΕΣΔΙΚΕΣ ΠΡΑΞΕΙΣ & ΑΠΟΦΑΣΕΙΣ ΧΑΡΑΚΤΗΡΙΣΜΟΥ
- ΑΝΑΔΑΣΩΤΕΕΣ Ή ΔΑΣΟΓΕΕΣ ΕΚΤΑΣΕΙΣ
- ΑΛΣΗ ΚΑΙ ΠΑΡΚΑ ΕΝΤΟΣ ΟΙΚΙΣΜΩΝ ΠΟΛΕΩΣ
- Όρια Επικαιρών Εικόνων
- Όρια Εγκαρσιών Ζωδίων Πίλων / Οικισμών
- Όρια Κτηματογραφικής περιοχής Ν.248/1978
- Κυριαρχίες Εικόνας
- Όρια Κυριαρχιών Εικόνων
- Ακτή Θάλασσας / Λίμνης / Λιμνοθάλασσας
- Όρια Δημοτικής / Τοπικής Κοινότητας
- Όρια Νομού
- Όρια Κράτους

ΔΔ	ΔΑΣΗ ΚΑΙ ΔΑΣΙΚΕΣ ΕΚΤΑΣΕΙΣ ΣΤΙΣ ΑΦΘ ΠΑΛΑΙΟΤΕΡΗΣ ΛΗΨΗΣ Ή ΠΡΟΤΦΙΣΤΑΜΕΝΑ ΣΤΟΙΧΕΙΑ ΔΑΣΗ ΚΑΙ ΔΑΣΙΚΕΣ ΕΚΤΑΣΕΙΣ ΣΤΙΣ ΑΦΘ ΠΡΟΣΦΑΤΗΣ ΛΗΨΗΣ & ΣΤΙΣ ΑΥΤΟΨΙΕΣ
ΔΑ	ΔΑΣΗ ΚΑΙ ΔΑΣΙΚΕΣ ΕΚΤΑΣΕΙΣ ΣΤΙΣ ΑΦΘ ΠΑΛΑΙΟΤΕΡΗΣ ΛΗΨΗΣ Ή ΠΡΟΤΦΙΣΤΑΜΕΝΑ ΣΤΟΙΧΕΙΑ ΑΛΛΗΣΜΟΡΦΕΣ / ΚΑΛΥΨΗΣ ΕΚΤΑΣΕΙΣ ΣΤΙΣ ΑΦΘ ΠΡΟΣΦΑΤΗΣ ΛΗΨΗΣ & ΣΤΙΣ ΑΥΤΟΨΙΕΣ
ΑΔ	ΑΛΛΗΣΜΟΡΦΕΣ / ΚΑΛΥΨΗΣ ΕΚΤΑΣΕΙΣ ΣΤΙΣ ΑΦΘ ΠΑΛΑΙΟΤΕΡΗΣ ΛΗΨΗΣ ΔΑΣΗ ΚΑΙ ΔΑΣΙΚΕΣ ΕΚΤΑΣΕΙΣ ΣΤΙΣ ΑΦΘ ΠΡΟΣΦΑΤΗΣ ΛΗΨΗΣ & ΣΤΙΣ ΑΥΤΟΨΙΕΣ
ΑΑ	ΑΛΛΗΣΜΟΡΦΕΣ / ΚΑΛΥΨΗΣ ΕΚΤΑΣΕΙΣ ΣΤΙΣ ΑΦΘ ΠΑΛΑΙΟΤΕΡΗΣ ΛΗΨΗΣ ΑΛΛΗΣΜΟΡΦΕΣ / ΚΑΛΥΨΗΣ ΕΚΤΑΣΕΙΣ ΣΤΙΣ ΑΦΘ ΠΡΟΣΦΑΤΗΣ ΛΗΨΗΣ & ΣΤΙΣ ΑΥΤΟΨΙΕΣ
ΠΔ	ΤΕΛΕΣΔΙΚΕΣ ΠΡΑΞΕΙΣ & ΑΠΟΦΑΣΕΙΣ ΧΑΡΑΚΤΗΡΙΣΜΟΥ - ΔΑΣΙΚΕΣ
ΠΑ	ΤΕΛΕΣΔΙΚΕΣ ΠΡΑΞΕΙΣ & ΑΠΟΦΑΣΕΙΣ ΧΑΡΑΚΤΗΡΙΣΜΟΥ - ΜΗ ΔΑΣΙΚΕΣ
ΑΝ	ΑΝΑΔΑΣΩΤΕΕΣ Ή ΔΑΣΟΓΕΕΣ ΕΚΤΑΣΕΙΣ
ΑΛ	ΑΛΣΗ ΚΑΙ ΠΑΡΚΑ ΕΝΤΟΣ ΟΙΚΙΣΜΩΝ ΠΟΛΕΩΣ

ΧΡΟΝΟΛΟΓΙΚΟ ΔΙΑΓΡΑΜΜΑ ΚΑΛΥΨΗΣ ΑΕΡΟΦΩΤΟΓΡΑΦΙΩΝ

Α/Φ έτους 2007

Ελληνικό Γεωδαιτικό Σύστημα Αναφοράς 1987 (Ε.Γ.Σ.Α. '87)

Ελλειψοειδές αναφοράς GRS 80 (α = Θ 378 137 m, 1/f = 298.257222101)

Προβολή: Εγκάρσια Μερκατορική

Κεντρικός Μεσημβρινός λο = 24° 00' 00" με Κο = 0.999600

Τεταμένη Κεντρικού Μεσημβρινού: +500 000.00 m

Γεωγραφικό Πλάτος Αναφοράς: 0° 00' 00"

ΣΥΝΤΑΞΗ: ΦΑΣΟΥΛΑΣ ΦΩΤΗΣ

ΑΝΑΔΟΧΟΣ:
1. "ΧΟΡΟΤΕΧΝΙΚΗ" Γ. ΠΑΠΑΚΩΝΣΤΑΝΤΙΝΟΥ - Ι. ΚΑΚΑΝΗΣ - Ν. ΜΑΚΡΑΚΗΣ Ο.Ε.
2. "ΟΡΟΟΜΕΤΡΙΚΗ" Α. ΠΑΥΛΟΥ & ΣΥΝΕΡΓΑΤΕΣ Ε.Τ.Ε.Μ.
3. ΣΕΠΤΑΡΙΔΗΣ ΗΛΙΑΣ
4. ΚΡΙΤΣΙΝΕΛΗ ΕΡΗΝΗ
5. ΓΕΩΡΓΙΑΔΟΥ Χ. ΜΑΡΙΚΑ
6. ΕΛΕΥΘΕΡΙΟΥ ΕΥΑΓΓΕΛΟΣ

ΕΛΕΓΧΟΣ ΧΑΡΤΩΝ: ΤΜΗΜΑ ΔΑΣΙΚΩΝ ΧΑΡΤΟΓΡΑΦΗΣΕΩΝ Π.Ε. ΘΕΣΣΑΛΟΝΙΚΗΣ

ΠΡΟΪΣΤΑΜΕΝΟΣ: Αγαθίου Κυριακή, Δασολόγος
Χειξιαδαρίδου Ιωάννα, Δασολόγος

Γεωργιάδη Αγαθή, Δασολόγος
Πυρίνιος Κωνσταντίνος, Δασολόγος
Νάλλας Χρήστος, Δασολόγος

ΘΕΩΡΗΘΗΚΕ
Ο ΔΙΕΥΘΥΝΤΗΣ ΔΑΣΩΝ Π.Ε. ΘΕΣΣΑΛΟΝΙΚΗΣ

ΑΝΑΣΤΑΣΟΥ ΑΛΕΞΟΣ, Δασολόγος
(ημερομηνία, σφραγίδα, όνομα, υπογραφή)

ΚΥΡΩΘΗΚΕ
με το υπ'αριθμ. 18008/15-3-2010 έγγραφο
Ο ΑΣΚΩΝ ΚΑΘΗΚΟΝΤΑ Γ.Γ. ΑΠΟΚΕΝΤΡΩΜΕΝΗΣ ΔΙΟΙΚΗΣΗΣ ΜΑΚΕΔΟΝΙΑΣ ΘΡΑΚΗΣ

Φ. ΡΑΓΚΟΣΙΑΚΗΣ ΝΙΚΗΤΑΣ

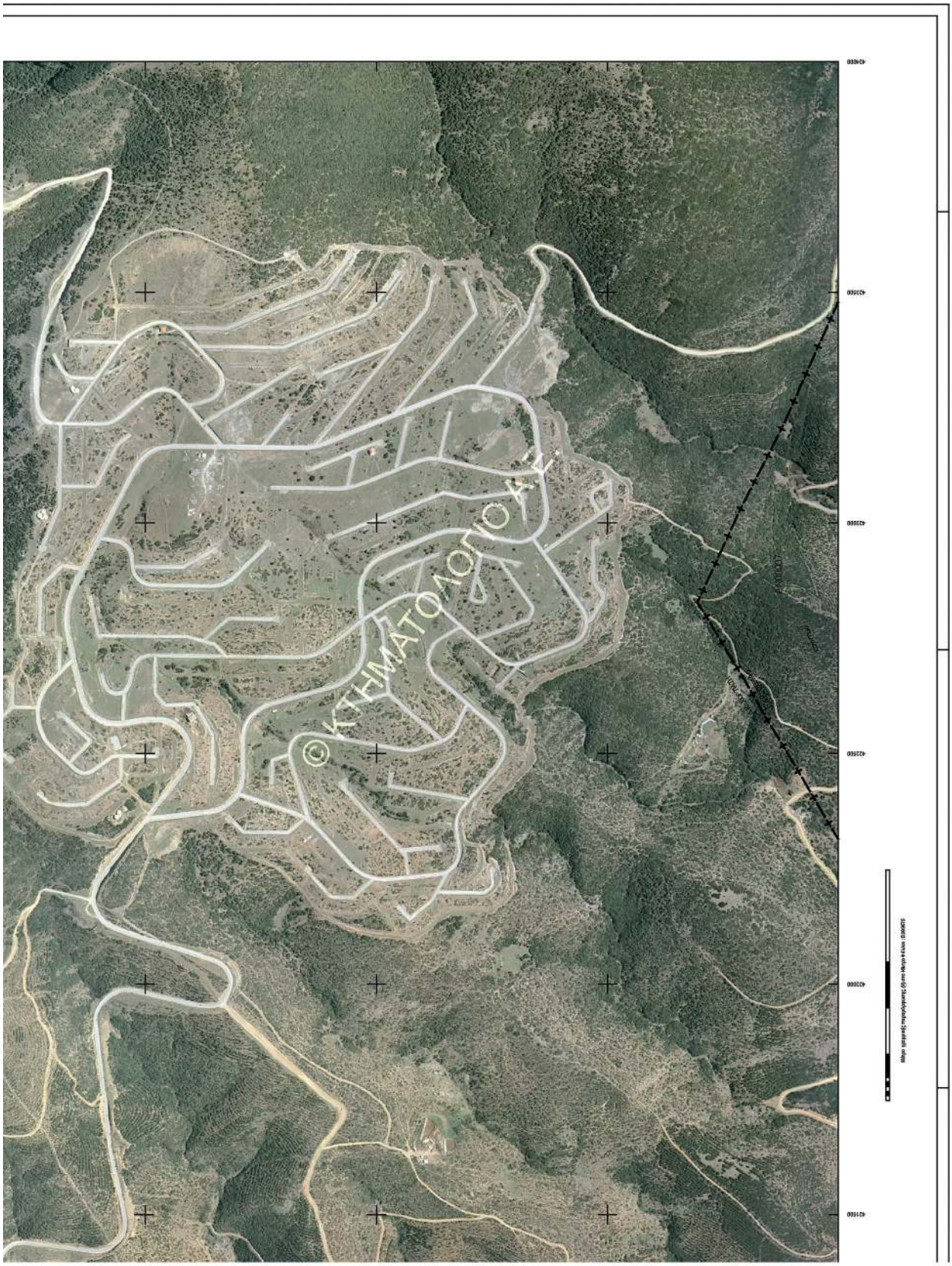
© ΚΤΗΜΑΤΟΛΟΓΙΟ Α.Ε.
ΔΑΝΕΙΟΣΤΟΥΣ
ΔΑΝΕΙΟΣΤΟΥΣ
Μέτρα

Signed by: ALEXIOS ANASTASIOU
Location: Apokentromeni Diikisi Makedonias Thrakis
Date and Time: 2016.03.18 09:20:13 +02:00

ΕΘΝΙΚΟ ΤΥΠΟΓΡΑΦΕΙΟ
Για τεχνικές λόγους στο σχεδιάγραμμα, απεικόνιση από το ηλεκτρονικό αρχείο, έγινε σμίκρυνση κατά ποσοστό 40%

ΥΠΟΥΡΓΕΙΟ ΠΕΡΙΒΑΛΛΟΝΤΟΣ, ΕΝΕΡΓΕΙΑΣ & ΚΛΙΜΑΤΙΚΗΣ ΑΛΛΑΓΗΣ
ΚΤΗΜΑΤΟΛΟΓΙΟ Α.Ε.

ΑΠΟΚΕΝΤΡΩΜΕΝΗ ΔΙΟΙΚΗΣΗ ΜΑΚΕΔΟΝΙΑΣ ΘΡΑΚΗΣ
ΓΕΝΙΚΗ ΔΙΕΥΘΥΝΣΗ ΔΑΣΩΝ ΚΑΙ ΑΓΡΟΤΙΚΩΝ ΥΠΟΘΕΣΕΩΝ
ΔΙΕΥΘΥΝΣΗ ΔΑΣΩΝ ΝΟΜΟΥ ΘΕΣΣΑΛΟΝΙΚΗΣ

Π.Ε. ΘΕΣΣΑΛΟΝΙΚΗΣ (19)
ΔΗΜΟΤΙΚΗ / ΤΟΠΙΚΗ ΚΟΙΝΟΤΗΤΑ ΘΕΡΜΗΣ (043)
ΔΗΜΟΥ ΘΕΡΜΗΣ

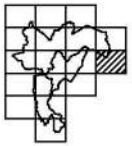

ΔΑΣΙΚΟΣ ΧΑΡΤΗΣ

ΚΛΙΜΑΚΑ 1 : 5.000

ΚΩΔΙΚΟΣ ΦΥΛΛΟΥ ΕΘΝΙΚΟΥ ΚΤΗΜΑΤΟΛΟΓΙΟΥ : 04240-44850/5

ΔΙΑΓΡΑΜΜΑ ΣΥΝΔΕΣΗΣ ΦΥΛΛΩΝ

04200-44880/5	04240-44880/5	04280-44880/5
04200-44850/5	04240-44850/5	04280-44850/5
04200-44820/5	04240-44820/5	04280-44820/5

ΗΜΕΡΟΜΗΝΙΑ ΣΥΝΤΑΞΗΣ: ΙΑΝΟΥΑΡΙΟΣ 2003

ΗΜΕΡΟΜΗΝΙΑ ΑΝΑΜΟΡΦΩΣΗΣ: ΝΟΕΜΒΡΙΟΣ 2011

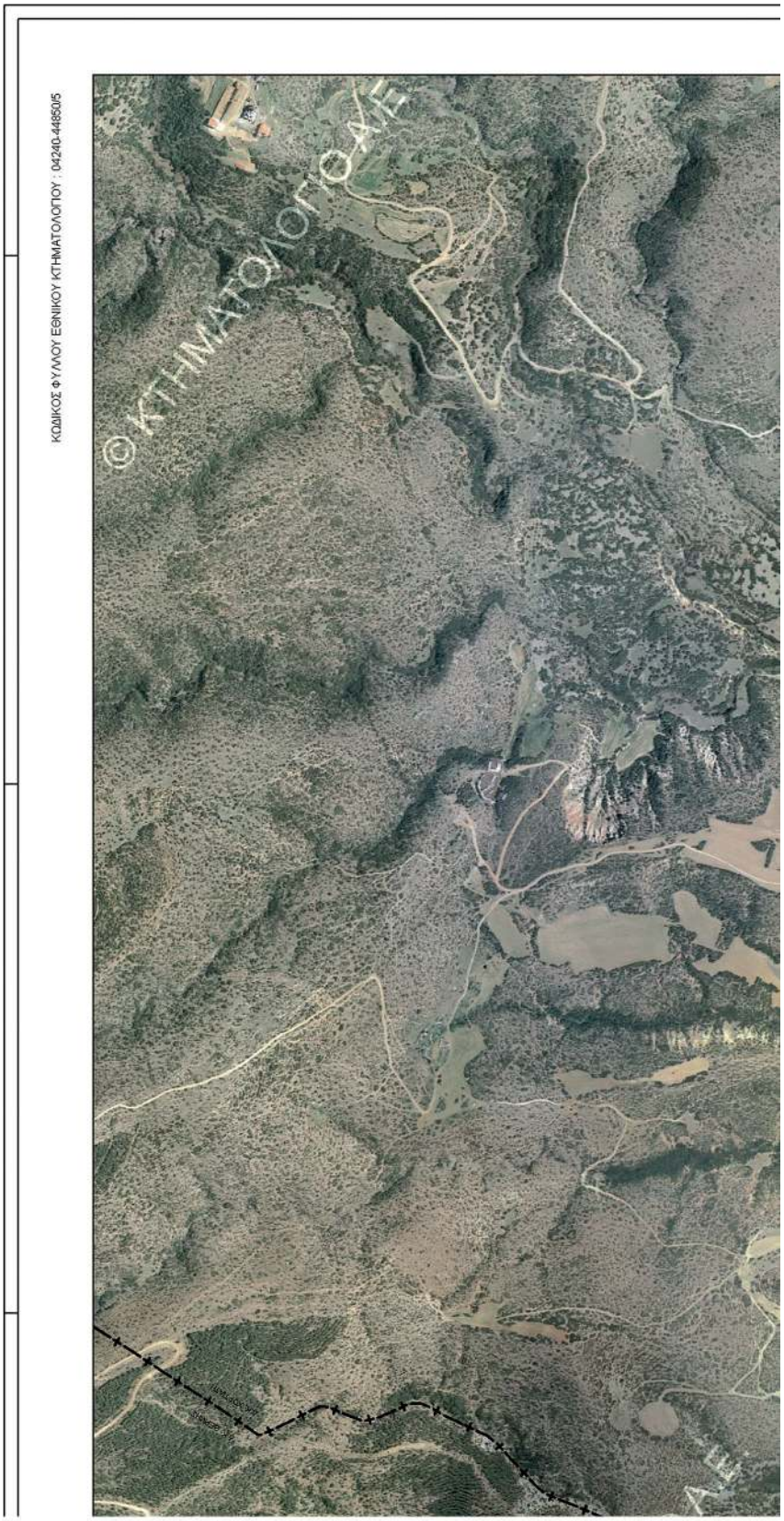
ΚΩΔΙΚΟΣ ΦΥΛΛΟΥ ΕΘΝΙΚΟΥ ΚΤΗΜΑΤΟΛΟΓΙΟΥ : 04240-44850/5
© ΚΤΗΜΑΤΟΛΟΓΙΟ Α.Ε.

ΗΜΕΡΟΜΗΝΙΑ ΑΝΑΜΟΡΦΩΣΗΣ: ΝΟΕΜΒΡΙΟΣ 2011

ΦΩΤΟΛΗΨΙΑ: 2007 - 2009

ΥΠΟΜΝΗΜΑ

- ΔΑΣΗ ΚΑΙ ΔΑΣΙΚΕΣ ΕΚΤΑΣΕΙΣ ΣΤΙΣ Α/Φ ΠΑΛΑΙΟΤΕΡΗΣ ΛΗΨΗΣ Ή ΠΡΟΫΦΙΣΤΑΜΕΝΑ ΣΤΟΙΧΕΙΑ
- ΔΑΣΗ ΚΑΙ ΔΑΣΙΚΕΣ ΕΚΤΑΣΕΙΣ ΣΤΙΣ Α/Φ ΠΡΟΣΦΑΤΗΣ ΛΗΨΗΣ & ΣΤΙΣ ΑΥΤΟΨΙΕΣ
- ΤΕΛΕΔΩΙΚΕΣ ΠΡΑΞΕΙΣ & ΑΠΟΦΑΣΕΙΣ ΧΑΡΑΚΤΗΡΙΣΜΟΥ
- ΑΝΑΔΑΣΩΤΕΕΣ Ή ΔΑΣΩΤΕΕΣ ΕΚΤΑΣΕΙΣ
- ΑΛΣΗ ΚΑΙ ΠΑΡΚΑ ΕΝΤΟΣ ΣΧΕΔΙΩΝ ΠΟΛΕΩΣ
- Όρια Εποικισμών Εκτός
- Όρια Εγκεκριμένων Σχεδίων Πόλεων / Οικισμών
- Όρο Κτηματογραφήσεως περιοχής Ν. 248/1976
- Κυριμένες Εκτάσεις
- Όρια Κυριμένων Εκτάσεων
- Λεπή Θέλεσσης / Λίμνης / Λιμνοθάλασσας
- Όρο Δημοτικής / Τοπικής Κοινότητας
- Όρο Νομού
- Όρο Κράτους

ΔΔ	ΔΑΣΗ ΚΑΙ ΔΑΣΙΚΕΣ ΕΚΤΑΣΕΙΣ ΣΤΙΣ Α/Φ ΠΑΛΑΙΟΤΕΡΗΣ ΛΗΨΗΣ Ή ΠΡΟΫΦΙΣΤΑΜΕΝΑ ΣΤΟΙΧΕΙΑ ΔΑΣΗ ΚΑΙ ΔΑΣΙΚΕΣ ΕΚΤΑΣΕΙΣ ΣΤΙΣ Α/Φ ΠΡΟΣΦΑΤΗΣ ΛΗΨΗΣ & ΣΤΙΣ ΑΥΤΟΨΙΕΣ
ΔΑ	ΔΑΣΗ ΚΑΙ ΔΑΣΙΚΕΣ ΕΚΤΑΣΕΙΣ ΣΤΙΣ Α/Φ ΠΑΛΑΙΟΤΕΡΗΣ ΛΗΨΗΣ Ή ΠΡΟΫΦΙΣΤΑΜΕΝΑ ΣΤΟΙΧΕΙΑ ΑΛΛΗΣ ΜΟΡΦΗΣ / ΚΑΛΥΨΗΣ ΕΚΤΑΣΕΙΣ ΣΤΙΣ Α/Φ ΠΡΟΣΦΑΤΗΣ ΛΗΨΗΣ & ΣΤΙΣ ΑΥΤΟΨΙΕΣ
ΑΔ	ΑΛΛΗΣ ΜΟΡΦΗΣ / ΚΑΛΥΨΗΣ ΕΚΤΑΣΕΙΣ ΣΤΙΣ Α/Φ ΠΑΛΑΙΟΤΕΡΗΣ ΛΗΨΗΣ ΔΑΣΗ ΚΑΙ ΔΑΣΙΚΕΣ ΕΚΤΑΣΕΙΣ ΣΤΙΣ Α/Φ ΠΡΟΣΦΑΤΗΣ ΛΗΨΗΣ & ΣΤΙΣ ΑΥΤΟΨΙΕΣ
ΑΑ	ΑΛΛΗΣ ΜΟΡΦΗΣ / ΚΑΛΥΨΗΣ ΕΚΤΑΣΕΙΣ ΣΤΙΣ Α/Φ ΠΑΛΑΙΟΤΕΡΗΣ ΛΗΨΗΣ ΑΛΛΗΣ ΜΟΡΦΗΣ / ΚΑΛΥΨΗΣ ΕΚΤΑΣΕΙΣ ΣΤΙΣ Α/Φ ΠΡΟΣΦΑΤΗΣ ΛΗΨΗΣ & ΣΤΙΣ ΑΥΤΟΨΙΕΣ
ΠΔ	ΤΕΛΕΔΩΙΚΕΣ ΠΡΑΞΕΙΣ & ΑΠΟΦΑΣΕΙΣ ΧΑΡΑΚΤΗΡΙΣΜΟΥ - ΔΑΣΙΚΕΣ
ΠΑ	ΤΕΛΕΔΩΙΚΕΣ ΠΡΑΞΕΙΣ & ΑΠΟΦΑΣΕΙΣ ΧΑΡΑΚΤΗΡΙΣΜΟΥ - ΜΗ ΔΑΣΙΚΕΣ
ΑΝ	ΑΝΑΔΑΣΩΤΕΕΣ Ή ΔΑΣΩΤΕΕΣ ΕΚΤΑΣΕΙΣ
ΑΛ	ΑΛΣΗ ΚΑΙ ΠΑΡΚΑ ΕΝΤΟΣ ΣΧΕΔΙΩΝ ΠΟΛΕΩΣ

ΧΡΟΝΟΛΟΓΙΚΟ ΔΙΑΓΡΑΜΜΑ ΚΑΛΥΨΗΣ ΑΕΡΟΦΩΤΟΓΡΑΦΙΩΝ

Α/Φ έτους 2007

Ελληνικό Γεωδαιτικό Σύστημα Αναφοράς 1987 (Ε.Γ.Σ.Α.'87)

Ελλειψοειδές αναφοράς GRS 80 (a = 6 378 137 m, 1/f = 298.257222101)

Προβολή: Εγκάρσια Μερκατορική

Κεντρικός Μεσημβρινός λ0 = 24° 00' 00" με k0 = 0.999600

Τεταμένη Κεντρικού Μεσημβρινού: +500 000.00 m

Γεωγραφικό Πλάτος Αναφοράς: 0° 00' 00"

ΣΥΝΤΑΞΗ: ΦΑΣΟΥΛΑΣ ΦΩΤΗΣ

ΑΝΑΛΟΧΟΣ:
1. "ΧΟΡΟΤΕΧΝΙΚΗ" Γ. ΠΑΠΑΚΩΝΣΤΑΝΤΙΝΟΥ - Ι. ΚΑΚΑΝΗΣ - Ν. ΜΑΚΡΑΚΗΣ Ο.Ε.
2. "ΟΡΘΟΜΕΤΡΙΚΗ" Α. ΠΑΛΙΟΥ & ΣΥΝΕΡΓΑΤΕΣ Ε.Τ.Ε.Μ.
3. ΣΙΤΑΡΩΛΗΣ ΝΙΚΑΣ
4. ΚΡΙΤΣΙΝΙΔΗ ΕΙΡΗΝΗ
5. ΓΕΩΡΓΙΑΔΟΥ Υ.Κ. ΜΑΡΙΚΑ
6. ΕΛΕΥΘΕΡΙΟΥ ΕΥΑΓΓΕΛΟΣ

ΕΛΕΓΧΟΣ ΧΑΡΤΩΝ: ΤΜΗΜΑ ΔΑΣΙΚΩΝ ΧΑΡΤΟΓΡΑΦΗΣΕΩΝ Π.Ε. ΘΕΣΣΑΛΟΝΙΚΗΣ

ΠΡΟΪΣΤΑΜΕΝΟΣ: Αγαθόπουλος Κυριακός, Δασολόγος
Χατζηλαζαρίδου Ιωάννα, Δασολόγος

Γεωργιάδη Αμάλια, Δασολόγος
Παρίσσος Κωνσταντίνος, Δασολόγος
Μπέλλος Χρήστος, Δασολόγος

ΘΕΩΡΗΘΗΚΕ

Ο ΔΙΕΥΘΥΝΤΗΣ ΔΑΣΩΝ Π.Ε. ΘΕΣΣΑΛΟΝΙΚΗΣ

ΑΝΑΣΤΑΣΙΟΥ ΑΛΕΞΙΟΣ, Δασολόγος
(ημερομηνία, σφραγίδα, όνομα, υπογραφή)

ΚΥΡΩΘΗΚΕ

με το υπ'αριθμ. 18009/15-3-2010 έγγραφο
Ο ΑΣΧΩΝ ΚΑΘΗΚΟΝΤΑ Γ.Γ.
ΑΠΟ ΚΕΝΤΡΟΜΕΒΝΗΣ ΔΙΟΙΚΗΣΗΣ
ΜΑΚΕΔΟΝΙΑΣ ΘΡΑΚΗΣ

ΦΑΓΚΙΣΚΑΚΗΣ ΝΙΚΗΤΑΣ

ΠΟΤΗΜΑΤΟΛΟΓΙΟ Α.Ε.
Π
Λ
Ν
Μ
Ε
Η
Μ
Ε
Ρ
Ο
Σ
Ε
Ρ
Ο
Σ
Ε
Ρ
Ο
Σ

Signed by: ALEXIOS ANASTASIOU
Location: Apokentromeni Diikisi I. Makedonias Thrakis
Date and Time: 2016.03.18 09:21:13 +02:00

ΕΘΝΙΚΟ ΤΥΠΟΓΡΑΦΕΙΟ
Για τη μη ηλεκτρονική αρχειοθέτηση, η υπογραφή κατά ποσοστό 40% αντιστοιχεί στο σχεδιάγραμμα, μαζί με τη λέξη χάρτης.

ΥΠΟΥΡΓΕΙΟ ΠΕΡΙΒΑΛΛΟΝΤΟΣ, ΕΝΕΡΓΕΙΑΣ & ΚΛΙΜΑΤΙΚΗΣ ΑΛΛΑΓΗΣ
ΚΤΗΜΑΤΟΛΟΓΙΟ Α.Ε.

ΑΠΟΚΕΝΤΡΩΜΕΝΗ ΔΙΟΙΚΗΣΗ ΜΑΚΕΔΟΝΙΑΣ ΘΡΑΚΗΣ
ΓΕΝΙΚΗ ΔΙΕΥΘΥΝΣΗ ΔΑΣΩΝ ΚΑΙ ΑΓΡΟΤΙΚΩΝ ΥΠΟΘΕΣΕΩΝ
ΔΙΕΥΘΥΝΣΗ ΔΑΣΩΝ ΝΟΜΟΥ ΘΕΣΣΑΛΟΝΙΚΗΣ

Π.Ε. ΘΕΣΣΑΛΟΝΙΚΗΣ (19)
ΔΗΜΟΤΙΚΗ / ΤΟΠΙΚΗ ΚΟΙΝΟΤΗΤΑ ΘΕΡΜΗΣ (043)
ΔΗΜΟΥ ΘΕΡΜΗΣ

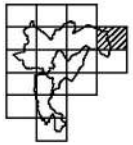

ΔΑΣΙΚΟΣ ΧΑΡΤΗΣ

ΚΛΙΜΑΚΑ 1 : 5.000

ΚΩΔΙΚΟΣ ΦΥΛΛΟΥ ΕΘΝΙΚΟΥ ΚΤΗΜΑΤΟΛΟΓΙΟΥ : 04240-44880/5

ΔΙΑΓΡΑΜΜΑ ΣΥΝΔΕΣΗΣ ΦΥΛΛΩΝ

04200-44810/5	04240-44810/5	04280-44810/5
04200-44880/5	04240-44880/5	04280-44880/5
04200-44850/5	04240-44850/5	04280-44850/5

ΗΜΕΡΟΜΗΝΙΑ ΣΥΝΤΑΞΗΣ: ΙΑΝΟΥΑΡΙΟΣ 2003

ΗΜΕΡΟΜΗΝΙΑ ΑΝΑΜΟΡΦΩΣΗΣ: ΝΟΕΜΒΡΙΟΣ 2011

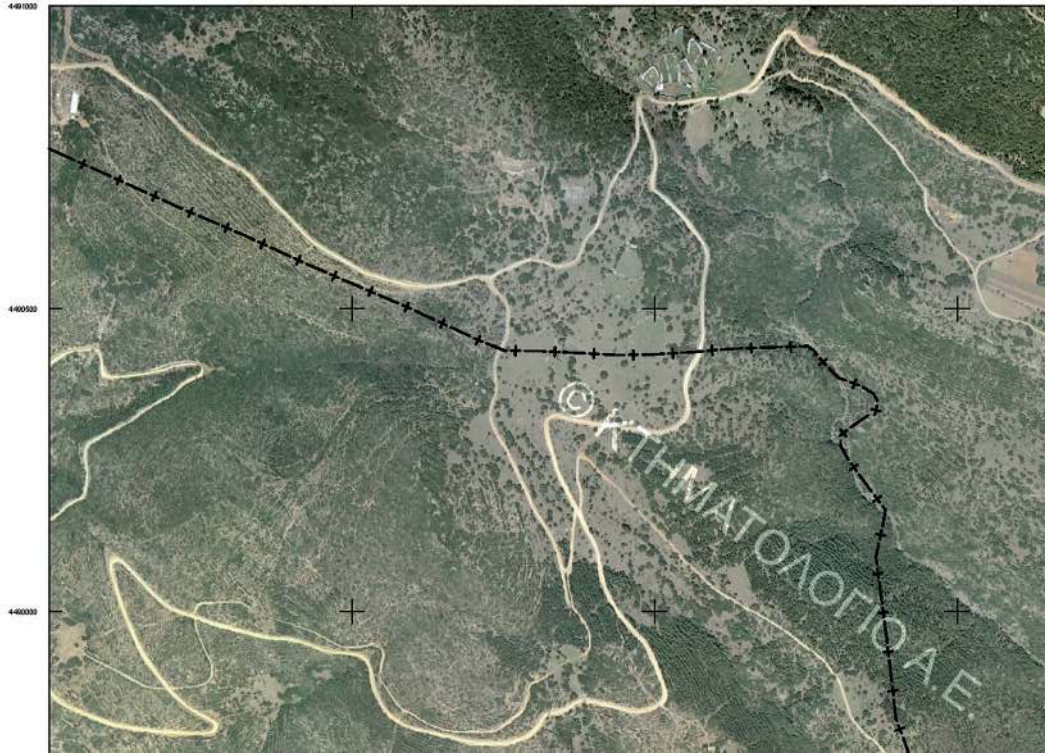

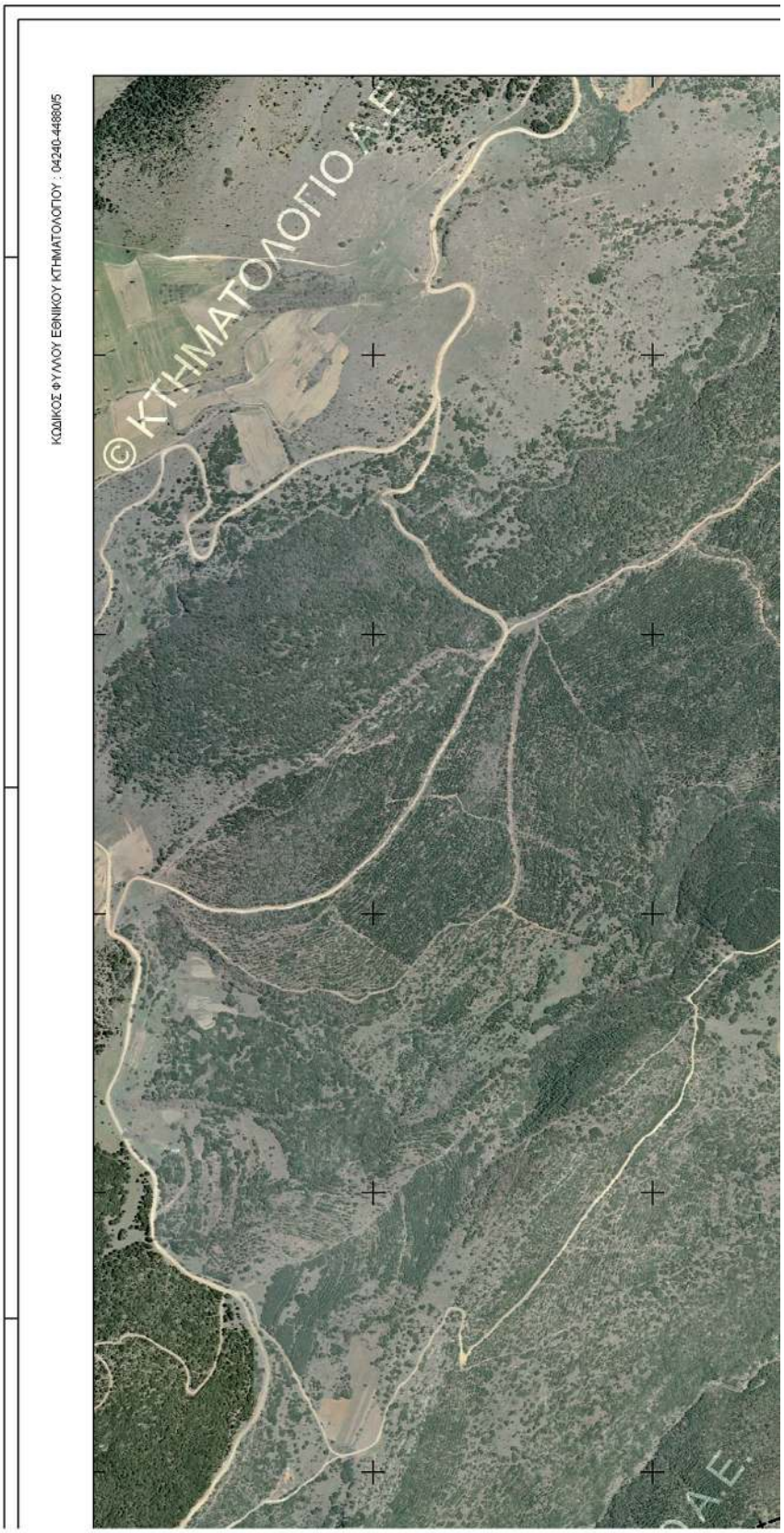
ΚΩΔΙΚΟΣ ΦΥΛΛΟΥ ΕΘΝΙΚΟΥ ΚΤΗΜΑΤΟΛΟΓΙΟΥ : 04240-448805
© ΚΤΗΜΑΤΟΛΟΓΙΟ Α.Ε.

ΗΜΕΡΟΜΗΝΙΑ ΑΝΑΜΟΡΦΩΣΗΣ: ΝΟΕΜΒΡΙΟΣ 2011

ΦΩΤΟΛΗΨΙΑ: 2007 - 2009

ΥΠΟΜΝΗΜΑ

- ΔΑΣΗ ΚΑΙ ΔΑΣΙΚΕΣ ΕΚΤΑΣΕΙΣ ΣΤΙΣ ΑΦ ΠΑΛΑΙΟΤΕΡΗΣ ΛΗΨΗΣ Ή ΠΡΟΫΦΙΣΤΑΜΕΝΑ ΣΤΟΚΕΙΑ
- ΔΑΣΗ ΚΑΙ ΔΑΣΙΚΕΣ ΕΚΤΑΣΕΙΣ ΣΤΙΣ ΑΦ ΠΡΟΣΦΑΤΗΣ ΛΗΨΗΣ & ΣΤΙΣ ΑΥΤΟΨΙΕΣ
- ΤΕΛΕΣΔΙΚΕΣ ΠΡΑΞΕΙΣ & ΑΠΟΦΑΣΕΙΣ ΧΑΡΑΚΤΗΡΙΣΜΟΥ
- ΑΝΑΔΑΣΩΤΕΕΣ Ή ΔΑΣΩΤΕΕΣ ΕΚΤΑΣΕΙΣ
- ΑΛΣΗ ΚΑΙ ΠΑΡΚΑ ΕΝΤΟΣ ΣΧΕΔΙΩΝ ΠΟΛΕΩΣ
- Όρος Εποικισμένων Βενέτων
- Όρος Εγκεκριμένων Σχεδίων Πόλεων / Οικισμών
- Όρος Κτηματογραφικής περιοχής Ν. 248/1976
- Κυριμένες Βενέτες
- Όρος Κυριμένων Βενέτων
- Αυτή Θέλεσης / Λίμνη / Λιμνοθάλασσα
- Όρος Δημοτικής / Τοπικής Κοινότητας
- Όρος Νομού
- Όρος Κράτους

ΔΔ	ΔΑΣΗ ΚΑΙ ΔΑΣΙΚΕΣ ΕΚΤΑΣΕΙΣ ΣΤΙΣ ΑΦ ΠΑΛΑΙΟΤΕΡΗΣ ΛΗΨΗΣ Ή ΠΡΟΫΦΙΣΤΑΜΕΝΑ ΣΤΟΚΕΙΑ ΔΑΣΗ ΚΑΙ ΔΑΣΙΚΕΣ ΕΚΤΑΣΕΙΣ ΣΤΙΣ ΑΦ ΠΡΟΣΦΑΤΗΣ ΛΗΨΗΣ & ΣΤΙΣ ΑΥΤΟΨΙΕΣ
ΔΑ	ΔΑΣΗ ΚΑΙ ΔΑΣΙΚΕΣ ΕΚΤΑΣΕΙΣ ΣΤΙΣ ΑΦ ΠΑΛΑΙΟΤΕΡΗΣ ΛΗΨΗΣ Ή ΠΡΟΫΦΙΣΤΑΜΕΝΑ ΣΤΟΚΕΙΑ ΑΛΛΗΣ ΜΟΡΦΗΣ / ΚΑΛΥΨΗΣ ΕΚΤΑΣΕΙΣ ΣΤΙΣ ΑΦ ΠΡΟΣΦΑΤΗΣ ΛΗΨΗΣ & ΣΤΙΣ ΑΥΤΟΨΙΕΣ
ΑΔ	ΑΛΛΗΣ ΜΟΡΦΗΣ / ΚΑΛΥΨΗΣ ΕΚΤΑΣΕΙΣ ΣΤΙΣ ΑΦ ΠΑΛΑΙΟΤΕΡΗΣ ΛΗΨΗΣ ΔΑΣΗ ΚΑΙ ΔΑΣΙΚΕΣ ΕΚΤΑΣΕΙΣ ΣΤΙΣ ΑΦ ΠΡΟΣΦΑΤΗΣ ΛΗΨΗΣ & ΣΤΙΣ ΑΥΤΟΨΙΕΣ
ΑΑ	ΑΛΛΗΣ ΜΟΡΦΗΣ / ΚΑΛΥΨΗΣ ΕΚΤΑΣΕΙΣ ΣΤΙΣ ΑΦ ΠΑΛΑΙΟΤΕΡΗΣ ΛΗΨΗΣ ΑΛΛΗΣ ΜΟΡΦΗΣ / ΚΑΛΥΨΗΣ ΕΚΤΑΣΕΙΣ ΣΤΙΣ ΑΦ ΠΡΟΣΦΑΤΗΣ ΛΗΨΗΣ & ΣΤΙΣ ΑΥΤΟΨΙΕΣ
ΠΔ	ΤΕΛΕΣΔΙΚΕΣ ΠΡΑΞΕΙΣ & ΑΠΟΦΑΣΕΙΣ ΧΑΡΑΚΤΗΡΙΣΜΟΥ - ΔΑΣΙΚΕΣ
ΠΑ	ΤΕΛΕΣΔΙΚΕΣ ΠΡΑΞΕΙΣ & ΑΠΟΦΑΣΕΙΣ ΧΑΡΑΚΤΗΡΙΣΜΟΥ - ΜΗ ΔΑΣΙΚΕΣ
ΑΝ	ΑΝΑΔΑΣΩΤΕΕΣ Ή ΔΑΣΩΤΕΕΣ ΕΚΤΑΣΕΙΣ
ΑΛ	ΑΛΣΗ ΚΑΙ ΠΑΡΚΑ ΕΝΤΟΣ ΣΧΕΔΙΩΝ ΠΟΛΕΩΣ

ΧΡΟΝΟΛΟΓΙΚΟ ΔΙΑΓΡΑΜΜΑ ΚΑΛΥΨΗΣ ΑΕΡΟΦΩΤΟΓΡΑΦΙΩΝ

ΑΦ έτους 2007

Ελληνικό Γεωδαιτικό Σύστημα Αναφοράς 1987 (Ε.Γ.Σ.Α.'87)

Ελλειψοειδές αναφοράς GRS 80 (a = 6 378 137 m, 1/f = 298.257222101)

Προβολή: Εγκάρσια Μερκατορική

Κεντρικός Μεσημβρινός λ0 = 24° 00' 00" με k0 = 0.999600

Τεταμένη Κεντρικού Μεσημβρινού: +500 000.00 m

Γεωγραφικό Πλάτος Αναφοράς: 0° 00' 00"

ΣΥΝΤΑΞΗ: ΦΑΕΟ ΥΛΑΕ ΦΣΤΗΣ

ΑΝΑΛΟΧΟΣ:
1. "ΧΟΡΟΤΕΧΝΙΚΗ" Γ. ΠΑΠΑΚΩΝΣΤΑΝΤΙΝΟΥ - Ι. ΚΑΚΑΝΗΣ - Η. ΜΑΚΡΑΚΗΣ Ο.Ε.
2. "ΟΡΘΟΜΕΤΡΙΚΗ" Α. ΠΑΛΛΟΥ & ΣΥΝΕΡΓΑΤΕΣ Ε.Τ.Ε.Μ.
3. ΣΕΤΑΡΙΔΗΣ ΗΛΙΑΣ
4. ΚΡΙΤΣΙΝΕΛΗ ΕΙΡΗΝΗ
5. ΓΕΩΡΓΙΑΔΟΥ Χ. ΜΑΡΙΚΑ
6. ΒΛΕΥΘΕΡΙΟΥ ΕΥΑΓΓΕΛΟΣ

ΕΛΕΓΧΟΣ ΧΑΡΤΩΝ: ΤΜΗΜΑ ΔΑΣΙΚΩΝ ΧΑΡΤΟΓΡΑΦΗΣΕΩΝ Π.Ε. ΘΕΣΣΑΛΟΝΙΚΗΣ

ΠΡΟΙΣΤΑΜΕΝΟΣ: Αγαθόπουλος Κυριακός, Δασολόγος
Χατζηλαζαρίδου Ιωάννα, Δασολόγος

Γεωργιάδη Αγάθη, Δασολόγος
Παρίσσης Κωνσταντίνος, Δασολόγος
Μπέλλος Χρήστος, Δασολόγος

ΘΕΩΡΗΘΗΚΕ

Ο ΔΙΕΥΘΥΝΤΗΣ ΔΑΣΩΝ Π.Ε. ΘΕΣΣΑΛΟΝΙΚΗΣ

ΑΝΑΣΤΑΣΙΟΥ ΑΛΕΞΙΟΣ, Δασολόγος
(ημερομηνία, σφραγίδα, όνομα, υπογραφή)

ΚΥΡΩΘΗΚΕ
με το υπ'αριθμ. 19000/15-3-2016 έγγραφο

Ο ΑΕΙΧΩΝ ΚΑΘΗΚΟΝΤΑ Γ.Γ.
ΑΠΟΚΕΝΤΡΩΜΕΝΗΣ ΔΙΟΙΚΗΣΗΣ
ΜΑΚΕΔΟΝΙΑΣ ΘΡΑΚΗΣ

ΦΑΡΙΣΟΣΑΚΗΣ ΝΙΚΗΤΑΣ

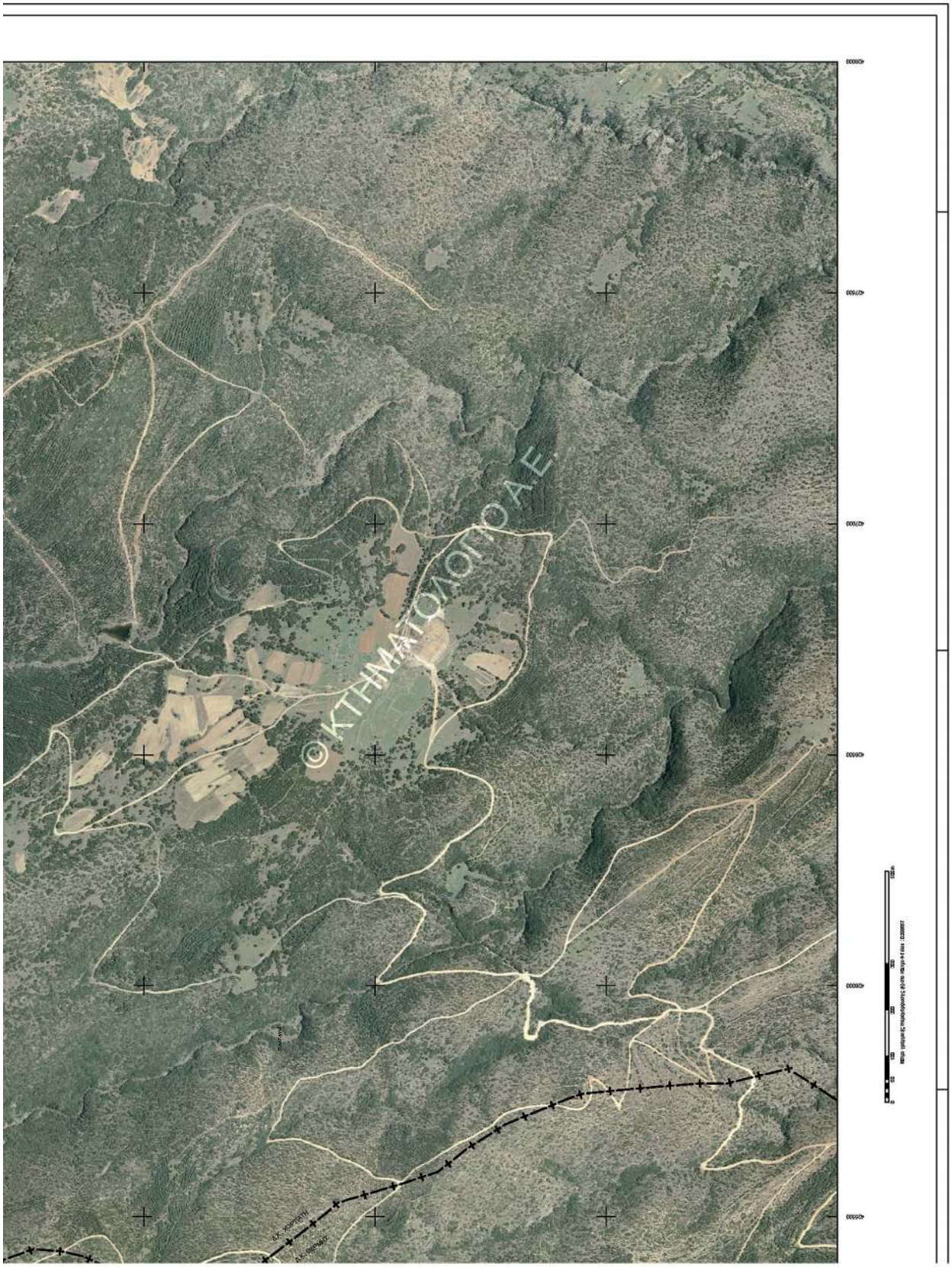
Δ.Κ. ΧΟΡΤΕΩΝ
Δ.Κ. ΘΕΡΑΠΝΩΝ
Κλίμακα: 1:5000
Μέγεθος χαρτιού: Πολυσελιδικό σε Α4 κατ. 1:5000
© ΚΤΗΜΑΤΟΛΟΓΙΟ Α.Ε.

ΥΠΟΥΡΓΕΙΟ ΠΕΡΙΒΑΛΛΟΝΤΟΣ, ΕΝΕΡΓΕΙΑΣ ΚΑΙ ΚΛΙΜΑΤΙΚΗΣ ΑΛΛΑΓΗΣ
ΚΤΗΜΑΤΟΛΟΓΙΟ Α.Ε.
ΑΠΟΚΕΝΤΡΩΜΕΝΗ ΔΙΟΙΚΗΣΗ ΜΑΚΕΔΟΝΙΑΣ ΘΡΑΚΗΣ
ΓΕΝΙΚΗ ΔΙΕΥΘΥΝΣΗ ΔΑΣΩΝ ΚΑΙ ΑΓΡΟΤΙΚΩΝ ΥΠΟΘΕΣΕΩΝ
ΔΙΕΥΘΥΝΣΗ ΔΑΣΩΝ ΘΕΣΣΑΛΟΝΙΚΗΣ
ΤΜΗΜΑ ΔΑΣΙΚΩΝ ΧΑΡΤΟΓΡΑΦΗΣΕΩΝ
ΠΕΡΙΦΕΡΕΙΑΚΗ ΕΝΟΤΗΤΑ (πρώην ΝΟΜΟΣ) ΘΕΣΣΑΛΟΝΙΚΗΣ
ΔΗΜΟΤΙΚΗ ΚΟΙΝΟΤΗΤΑ ΘΕΡΜΗΣ
ΔΗΜΟΥ ΘΕΡΜΗΣ

Signed by: ALEXIOS ANASTASIOU
Location: Apokentromeni Dioikisi Makedonias Thrakis
Date and Time: 2016.03.18 09:22:37 +02:00

A/A	AREA	PERIMETER	DKA	NOMOS	OTA	KATHGORDX	KATHGORAL1	KATHGORAL2	LABEL_DX	PHOTO_45	PHOTO_60	PHOTO_PO	POLY_X_CO	POLY_Y_CO	PINAKOKXE	LANDTYPE
1	27904,74301	1865,368018	1904300001	19	043	ΑΛ			ΑΛ00001	45194049		98019356	417676,966	4488844,219	04160-44880	1
2	121820,085	1438,268047	1904300002	19	043	ΔΔ			ΔΔ00002	45194049		98019356	423722,201	4489217,153	04200-44880	2
3	2246,393597	393,1178076	1904300003	19	043	ΠΔ			ΠΔ00003	45194050		98026722	417922,014	4489150,1	04160-44880	1
4	15855,33308	1468,949826	1904300004	19	043	ΠΔ			ΠΔ00004	45194050		98026722	417830,612	4488444,213	04160-44880	1
5	700039,38	9280,159808	1904300005	19	043	ΠΑ			ΠΑ00005	45194051		98026715	415151,056	4490157,244	04120-44880	1
6	8315,933365	587,2268603	1904300006	19	043	ΠΑ			ΠΑ00006	45194050		98026722	417810,543	4489300,187	04160-44880	1
7	19511308,95	40130,38591	1904300007	19	043	ΑΝ			ΑΝ00007	45194049		98019356	422207,113	4489439,677	04200-44880	2
8	174504,0581	4233,356035	1904300008	19	043	ΠΑ			ΠΑ00008	45194051		98026715	414478,831	4486480,83	04120-44850	1
9	100766,7758	1861,064318	1904300009	19	043	ΠΑ			ΠΑ00009	45194051		98026714	415803,187	4490892,491	04120-44880	1
10	38223,43391	2354,553987	1904300010	19	043	ΠΔ			ΠΔ00010	45194051		98026715	417136,708	4488339,654	04160-44880	1
11	8943,033797	2617,159693	1904300011	19	043	ΠΑ			ΠΑ00011	45194051		98026715	414320,341	4486580,532	04120-44850	1
12	7240,406041	485,0670326	1904300012	19	043	ΠΔ			ΠΔ00012	45194051		98026722	416610,821	4489407,405	04160-44880	1
13	79644,48994	2136,947496	1904300013	19	043	ΠΑ			ΠΑ00013	45194051		98026715	414509,192	4485864,221	04120-44850	1
14	893005,8486	4827,826923	1904300014	19	043	ΠΑ			ΠΑ00014	45194051		98026715	414039,466	4487043,855	04120-44850	1
15	106051,7853	4372,476493	1904300015	19	043	ΠΑ			ΠΑ00015	45194050		98019336	420206,884	4487618,188	04200-44850	1
16	2181,295584	1707,026398	1904300016	19	043	ΑΑ			ΑΑ00016	45194051		98026715	414465,772	4486304,022	04120-44850	1
17	3656,353465	1536,06239	1904300017	19	043	ΑΑ			ΑΑ00017	45194051		98026715	416797,342	4487997,005	04160-44850	1
18	24652,5922	852,1378423	1904300018	19	043	ΠΑ			ΠΑ00018	45194051		98026715	417736,281	4489121,963	04160-44880	1
19	93670,29785	2989,791948	1904300019	19	043	ΠΑ			ΠΑ00019	45194050		98019336	419328,734	4487812,483	04160-44850	1
20	146297,6153	19283,36452	1904300020	19	043	ΑΑ			ΑΑ00020	45194051		98026715	417210,389	4485037,586	04160-44850	1
21	27855,38937	1321,911717	1904300021	19	043	ΠΑ			ΠΑ00021	45194051		98026715	416687,094	4488241,114	04160-44880	1
22	11152,84774	5742,163761	1904300022	19	043	ΑΑ			ΑΑ00022	45194051		98026715	416075,382	4486484,223	04160-44850	1
23	541896,6076	8518,772599	1904300023	19	043	ΠΑ			ΠΑ00023	45194051		98026715	415729,91	4486450,451	04120-44850	1
24	170480,5156	1910,724135	1904300024	19	043	ΠΑ			ΠΑ00024	45194051		98026715	416275,848	4486600,83	04160-44850	1
25	637743,0029	10750,16578	1904300025	19	043	ΠΑ			ΠΑ00025	45194051		98026715	417185,514	4489592,305	04160-44880	1
26	1407513,923	45015,37879	1904300026	19	043	ΠΑ			ΠΑ00026	45194051		98026715	416450,504	4486014,466	04160-44850	1
27	1996035,225	15463,5008	1904300027	19	043	ΑΑ			ΑΑ00027	45194051		98026715	419036,58	4488220,105	04160-44880	1
28	69,96835346	63,67960646	1904300028	19	043	ΠΑ			ΠΑ00028	45194051		98026715	416209,105	4487950,914	04160-44850	1
29	3146,368339	834,737423	1904300029	19	043	ΠΑ			ΠΑ00029	45194051		98026715	416154,943	4487879,786	04160-44850	1
30	842,6419561	174,3532451	1904300030	19	043	ΠΑ			ΠΑ00030	45194051		98026715	415041,187	4488039,053	04120-44880	1
31	20797,94817	1021,218805	1904300031	19	043	ΠΑ			ΠΑ00031	45194051		98026715	416429,17	4487926,763	04160-44850	1
32	11820,40315	685,5823128	1904300032	19	043	ΠΑ			ΠΑ00032	45194050		98019336	419650,578	4488013,199	04160-44880	1
33	2228,90609	219,9134639	1904300033	19	043	ΠΑ			ΠΑ00033	45194051		98026715	415854,406	4488062,861	04120-44880	1
34	7570,838144	391,2991432	1904300034	19	043	ΠΑ			ΠΑ00034	45194050		98026721	418902,025	4488124,797	04160-44880	1
35	1843,548509	665,3315712	1904300035	19	043	ΠΑ			ΠΑ00035	45194051		98026715	416987,252	4488116,208	04160-44880	1
36	749,9521543	144,1793591	1904300036	19	043	ΠΑ			ΠΑ00036	45194050		98019335	419872,318	4488267,265	04160-44880	1
37	1443,567582	177,837844	1904300037	19	043	ΠΑ			ΠΑ00037	45194051		98026715	417077,111	4488269,956	04160-44880	1
38	4001,318843	292,9577687	1904300038	19	043	ΠΑ			ΠΑ00038	45194051		98026715	415947,393	4488260,477	04120-44880	1
39	258,7001509	140,6511273	1904300039	19	043	ΠΑ			ΠΑ00039	45194051		98026715	417828,549	4488405,618	04160-44880	1
40	24296,83417	726,4851408	1904300040	19	043	ΠΑ			ΠΑ00040	45194050		98019335	419877,193	4488367,366	04160-44880	1
41	2974,297629	226,085231	1904300041	19	043	ΠΑ			ΠΑ00041	45194050		98019335	419748,383	4488420,94	04160-44880	1
42	45561,64587	7415,309673	1904300042	19	043	ΠΑ			ΠΑ00042	45194051		98026715	418029,041	4488344,807	04160-44880	1
43	9025,421609	1153,380522	1904300043	19	043	ΠΑ			ΠΑ00043	45194051		98026715	416199,15	4488467,882	04160-44880	1
44	1478,305809	422,3810045	1904300044	19	043	ΠΑ			ΠΑ00044	45194051		98026715	415370,674	4488644,9	04120-44880	1
45	3767,744157	322,079295	1904300045	19	043	ΠΑ			ΠΑ00045	45194051		98026715	415473,204	4488865,24	04120-44880	1
46	1222,029837	989,0752332	1904300046	19	043	ΠΑ			ΠΑ00046	45194051		98026715	417661,592	4488777,821	04160-44880	1
47	124,9464189	55,85557205	1904300047	19	043	ΠΑ			ΠΑ00047	45194050		98026722	417709,158	4489138,429	04160-44880	1

ΥΠΟΥΡΓΕΙΟ ΠΕΡΙΒΑΛΛΟΝΤΟΣ, ΕΝΕΡΓΕΙΑΣ ΚΑΙ ΚΛΙΜΑΤΙΚΗΣ ΑΛΛΑΓΗΣ
ΚΤΗΜΑΤΟΛΟΓΙΟ Α.Ε.
ΑΠΟΚΕΝΤΡΩΜΕΝΗ ΔΙΟΙΚΗΣΗ ΜΑΚΕΔΟΝΙΑΣ ΘΡΑΚΗΣ
ΓΕΝΙΚΗ ΔΙΕΥΘΥΝΣΗ ΔΑΣΩΝ ΚΑΙ ΑΓΡΟΤΙΚΩΝ ΥΠΟΘΕΣΕΩΝ
ΔΙΕΥΘΥΝΣΗ ΔΑΣΩΝ ΘΕΣΣΑΛΟΝΙΚΗΣ
ΤΜΗΜΑ ΔΑΣΙΚΩΝ ΧΑΡΤΟΓΡΑΦΗΣΕΩΝ
ΠΕΡΙΦΕΡΕΙΑΚΗ ΕΝΟΤΗΤΑ (πρώην ΝΟΜΟΣ) ΘΕΣΣΑΛΟΝΙΚΗΣ
ΔΗΜΟΤΙΚΗ ΚΟΙΝΟΤΗΤΑ ΘΕΡΜΗΣ
ΔΗΜΟΥ ΘΕΡΜΗΣ

A/A	AREA	PERIMETER	DKA	NOMOS	OTA	KATHGORDX	KATHGORAL1	KATHGORAL2	LABEL_DX	PHOTO_45	PHOTO_60	PHOTO_PO	POLY_X_CO	POLY_Y_CO	PINAKOKXE	LANDTYPE
48	686,9952935	135,9787147	1904300048	19	043	ΠΑ			ΠΑ00048	45194050		98026722	417716,73	4489177,23	04160-44880	1
49	874,5870368	146,1705789	1904300049	19	043	ΠΑ			ΠΑ00049	45194050		98026722	417786,26	4489215,29	04160-44880	1
50	3243,84025	393,8461426	1904300050	19	043	ΠΑ			ΠΑ00050	45194051		98026714	415513,928	4490970,695	04120-44880	1
51	3772,6056	366,2779806	1904300051	19	043	ΠΑ			ΠΑ00051	45193192		98026714	415107,884	4490918,491	04120-44880	1
52	1228,891859	221,3082329	1904300052	19	043	ΠΔ			ΠΔ00052	45193192		98026714	415084,818	4490965,974	04120-44880	1
53	49223,76197	915,8870225	1904300053	19	043	ΠΑ			ΠΑ00053	45194050		98026719	416727,635	4484831,037	04160-44820	1
54	901,41045	122,0083154	1904300054	19	043	ΠΑ			ΠΑ00054	45194051		98026722	416618,066	4489406,749	04160-44880	1
55	1864,251229	226,2861165	1904300055	19	043	ΠΑ			ΠΑ00055	45194050		98019335	419244,5	4488613,723	04160-44880	1
56	655,9673132	137,5537513	1904300056	19	043	ΠΑ			ΠΑ00056	45194051		98026715	414805,647	4489546,444	04120-44880	1
57	172051,3094	2136,463062	1904300057	19	043	ΠΑ			ΠΑ00057	45194051		98026715	415245,517	4485927,2	04120-44850	1
58	82,42971457	82,61382802	1904300058	19	043	ΠΑ			ΠΑ00058	45194051		98026715	414572,036	4486389,586	04120-44850	1
59	3501,740673	313,6405596	1904300059	19	043	ΠΑ			ΠΑ00059	45194051		98026715	414871,991	4486816,335	04120-44850	1
60	47856,31376	920,703628	1904300060	19	043	ΠΔ			ΠΔ00060	45194050		98019334	419242,58	4489300,46	04160-44880	1
61	142,6314781	171,2902933	1904300061	19	043	ΠΑ			ΠΑ00061	45194051		98026715	417671,236	4485190,126	04160-44850	1
62	10851,77881	645,4638749	1904300062	19	043	ΠΑ			ΠΑ00062	45194050		98026719	417712,198	4485382,713	04160-44850	1
63	11248,14098	1804,538281	1904300063	19	043	ΠΑ			ΠΑ00063	45194050		98026720	417589,587	4485997,17	04160-44850	1
64	499,9995382	114,2088417	1904300064	19	043	ΠΑ			ΠΑ00064	45194051		98026715	414633,104	4486346,966	04120-44850	1
65	293,7616322	90,22735978	1904300065	19	043	ΠΑ			ΠΑ00065	45194051		98026715	414571,62	4486396,657	04120-44850	1
66	784,698067	130,272378	1904300066	19	043	ΠΑ			ΠΑ00066	45194051		98026715	414434,25	4486391,321	04120-44850	1
67	94,31293046	58,58913987	1904300067	19	043	ΠΑ			ΠΑ00067	45194051		98026715	414672,875	4486401,887	04120-44850	1
68	964,6707527	132,7859259	1904300068	19	043	ΠΑ			ΠΑ00068	45194051		98026715	414578,433	4486425,114	04120-44850	1
69	97973,17919	2425,737149	1904300069	19	043	ΠΑ			ΠΑ00069	45194050		98019336	420385,727	4486916,596	04200-44850	1
70	16771,16248	1466,494934	1904300070	19	043	ΠΑ			ΠΑ00070	45194050		98019336	420147,713	4487082,939	04200-44850	1
71	1945,066708	327,4080008	1904300071	19	043	ΠΑ			ΠΑ00071	45194051		98026715	418091,891	4487546,055	04160-44850	1
72	597,3647279	212,6733831	1904300072	19	043	ΠΑ			ΠΑ00072	45194050		98026722	417723,856	4489244,319	04160-44880	1
73	2096,843516	188,3547105	1904300073	19	043	ΠΑ			ΠΑ00073	45194051		98026722	416716,527	4489286,375	04160-44880	1
74	9532,693595	387,5028815	1904300074	19	043	ΠΑ			ΠΑ00074	45194050		98026722	417256,201	4489319,383	04160-44880	1
75	54545,02202	7358,284017	1904300075	19	043	ΠΑ			ΠΑ00075	45194050		98026722	418796,616	4489586,598	04160-44880	1
76	4219,870826	471,1513496	1904300076	19	043	ΠΑ			ΠΑ00076	45194050		98026722	417084,199	4490023,203	04160-44880	1
77	5502,64921	420,9612526	1904300077	19	043	ΠΑ			ΠΑ00077	45194051		98026714	414972,852	4490014,259	04120-44880	1
78	1279,949513	240,4209591	1904300078	19	043	ΠΑ			ΠΑ00078	45194050		98026722	417139,313	4490107,418	04160-44880	1
79	369,6746955	196,8972772	1904300079	19	043	ΠΑ			ΠΑ00079	45194051		98026715	417007,672	4490128,824	04160-44880	1
80	6256,127196	390,8782967	1904300080	19	043	ΠΑ			ΠΑ00080	45194051		98026714	415138,544	4490270,102	04120-44880	1
81	72704,00026	5904,815264	1904300081	19	043	ΠΑ			ΠΑ00081	45194051		98026715	415506,499	4490337,338	04120-44880	1
82	2618,419502	222,4878375	1904300082	19	043	ΠΑ			ΠΑ00082	45193192		98026714	415717,487	4491013,04	04120-44910	1
83	2916,637362	393,4504533	1904300083	19	043	ΠΑ			ΠΑ00083	45194051		98026714	415534,854	4491261,474	04120-44910	1
84	4973,84803	360,9781719	1904300084	19	043	ΠΑ			ΠΑ00084	45193192		98026714	415320,136	4491641,555	04120-44910	1
85	7723,51342	747,0555458	1904300085	19	043	ΠΑ			ΠΑ00085	45193192		98026714	415567,328	4491633,958	04120-44910	1
86	21943,31294	670,2469374	1904300086	19	043	ΠΔ			ΠΔ00086	45194050		98019336	419708,13	4487571,256	04160-44850	1
87	16739,147	1030,1305	1904300087	19	043	ΠΔ			ΠΔ00087	45194049		98019356	419233,935	4488032,539	04160-44880	1
88	2100,530481	227,5585536	1904300088	19	043	ΠΔ			ΠΔ00088	45194049		98019356	419417,087	4488095,243	04160-44880	1
89	22698,47926	1217,764028	1904300089	19	043	ΠΔ			ΠΔ00089	45194049		98019356	419685,034	4488214,224	04160-44880	1
90	3401,200149	529,2082914	1904300090	19	043	ΠΔ			ΠΔ00090	45194051		98026715	415368,785	4488620,947	04120-44880	1
91	8814,437748	991,2745368	1904300091	19	043	ΠΔ			ΠΔ00091	45194051		98026714	415624,234	4489006,198	04120-44880	1
92	5577,063216	690,2625725	1904300092	19	043	ΠΔ			ΠΔ00092	45194051		98026715	416594,806	4489129,091	04160-44880	1
93	13254,78218	1768,660323	1904300093	19	043	ΠΔ			ΠΔ00093	45194051		98026715	415907,5	4489515,853	04120-44880	1
94	247007,3191	3078,711202	1904300094	19	043	ΠΑ			ΠΑ00094	45194051		98026715	415850,679	4486892,316	04120-44850	1

ΥΠΟΥΡΓΕΙΟ ΠΕΡΙΒΑΛΛΟΝΤΟΣ, ΕΝΕΡΓΕΙΑΣ ΚΑΙ ΚΛΙΜΑΤΙΚΗΣ ΑΛΛΑΓΗΣ
ΚΤΗΜΑΤΟΛΟΓΙΟ Α.Ε.
ΑΠΟΚΕΝΤΡΩΜΕΝΗ ΔΙΟΙΚΗΣΗ ΜΑΚΕΔΟΝΙΑΣ ΘΡΑΚΗΣ
ΓΕΝΙΚΗ ΔΙΕΥΘΥΝΣΗ ΔΑΣΩΝ ΚΑΙ ΑΓΡΟΤΙΚΩΝ ΥΠΟΘΕΣΕΩΝ
ΔΙΕΥΘΥΝΣΗ ΔΑΣΩΝ ΘΕΣΣΑΛΟΝΙΚΗΣ
ΤΜΗΜΑ ΔΑΣΙΚΩΝ ΧΑΡΤΟΓΡΑΦΗΣΕΩΝ
ΠΕΡΙΦΕΡΕΙΑΚΗ ΕΝΟΤΗΤΑ (πρώην ΝΟΜΟΣ) ΘΕΣΣΑΛΟΝΙΚΗΣ
ΔΗΜΟΤΙΚΗ ΚΟΙΝΟΤΗΤΑ ΘΕΡΜΗΣ
ΔΗΜΟΥ ΘΕΡΜΗΣ

A/A	AREA	PERIMETER	DKA	NOMOS	OTA	KATHGORDX	KATHGORAL1	KATHGORAL2	LABEL_DX	PHOTO_45	PHOTO_60	PHOTO_PO	POLY_X_CO	POLY_Y_CO	PINAKOKXE	LANDTYPE
95	221874,9441	2312,914871	1904300095	19	043	ΠΑ			ΠΑ00095	45194051		98026715	414033,859	4487535,784	04120-44850	1
96	814723,1122	4112,405738	1904300096	19	043	ΠΑ			ΠΑ00096	45194051		98026715	415226,275	4487493,155	04120-44850	1
97	6465,087682	329,2006167	1904300097	19	043	ΠΑ			ΠΑ00097	45194051		98026715	416829,674	4487948,892	04160-44850	1
98	15409,91366	668,2603134	1904300098	19	043	ΠΑ			ΠΑ00098	45194051		98026715	418077,401	4487917,55	04160-44850	1
99	14582,89595	512,589473	1904300099	19	043	ΠΑ			ΠΑ00099	45194051		98026715	416314,229	4488046,732	04160-44880	1
100	1124,456065	151,1245384	1904300100	19	043	ΠΑ			ΠΑ00100	45194051		98026715	416894,665	4488221,683	04160-44880	1
101	41926,50064	945,8190111	1904300101	19	043	ΠΑ			ΠΑ00101	45194051		98026715	416899,358	4488118,647	04160-44880	1
102	1171,830685	136,4671146	1904300102	19	043	ΠΑ			ΠΑ00102	45194050		98026722	416745,025	4488241,536	04160-44880	1
103	9187,962736	448,8097341	1904300103	19	043	ΠΑ			ΠΑ00103	45194050		98026722	416839,709	4488268,148	04160-44880	1
104	51784,98673	1032,491403	1904300104	19	043	ΠΑ			ΠΑ00104	45194051		98026715	416527,257	4488176,562	04160-44880	1
105	22851,35717	654,7255904	1904300105	19	043	ΠΑ			ΠΑ00105	45194051		98026715	415240,131	4488267,404	04120-44880	1
106	80267,73342	1648,172583	1904300106	19	043	ΠΑ			ΠΑ00106	45194051		98026715	417922,936	4488190,93	04160-44880	1
107	17510,60882	861,7154283	1904300107	19	043	ΠΑ			ΠΑ00107	45194051		98026715	417989,728	4488391,245	04160-44880	1
108	51085,13867	1295,434545	1904300108	19	043	ΠΑ			ΠΑ00108	45194051		98026715	417631,68	4488290,334	04160-44880	1
109	3769,001334	262,3656393	1904300109	19	043	ΠΑ			ΠΑ00109	45194051		98026715	417660,871	4488445,866	04160-44880	1
110	65649,88663	1942,455927	1904300110	19	043	ΠΑ			ΠΑ00110	45194051		98026715	417284,112	4488485,507	04160-44880	1
111	310767,6801	4768,179811	1904300111	19	043	ΠΑ			ΠΑ00111	45194051		98026715	414842,443	4488393,45	04120-44880	1
112	194096,4036	4096,606287	1904300112	19	043	ΠΑ			ΠΑ00112	45194051		98026715	416305,438	4488321,443	04160-44880	1
113	65547,60545	1138,835426	1904300113	19	043	ΠΑ			ΠΑ00113	45194051		98026715	414675,265	4488659,077	04120-44880	1
114	88402,28843	1416,974529	1904300114	19	043	ΠΑ			ΠΑ00114	45194051		98026715	416128,669	4488643,793	04160-44880	1
115	31583,28045	932,878287	1904300115	19	043	ΠΑ			ΠΑ00115	45194051		98026715	414897,321	4488802,612	04120-44880	1
116	22812,31837	932,8284597	1904300116	19	043	ΠΑ			ΠΑ00116	45194051		98026715	417311,668	4484883,84	04160-44820	1
117	157305,1727	2300,65257	1904300117	19	043	ΠΑ			ΠΑ00117	45194051		98026715	417169,878	4485021,576	04160-44850	1
118	68787,42485	2124,680219	1904300118	19	043	ΠΑ			ΠΑ00118	45194051		98026715	417327,751	4485179,796	04160-44850	1
119	17402,58882	750,7561282	1904300119	19	043	ΠΑ			ΠΑ00119	45194050		98026719	417280,411	4485284,939	04160-44850	1
120	12912,25337	469,9835223	1904300120	19	043	ΠΑ			ΠΑ00120	45194051		98026715	417690,393	4485261,431	04160-44850	1
121	373,9228455	93,51355044	1904300121	19	043	ΠΑ			ΠΑ00121	45194051		98026715	414938,585	4485577,159	04120-44850	1
122	25187,72473	907,7745775	1904300122	19	043	ΠΑ			ΠΑ00122	45194051		98026715	414819,452	4485548,656	04120-44850	1
123	5093,971071	403,3438249	1904300123	19	043	ΠΑ			ΠΑ00123	45194051		98026715	417709,932	4485509,092	04160-44850	1
124	29017,25805	933,4246124	1904300124	19	043	ΠΑ			ΠΑ00124	45194051		98026715	418014,76	4485592,038	04160-44850	1
125	80482,93718	1382,429449	1904300125	19	043	ΠΑ			ΠΑ00125	45194051		98026715	415701,397	4485658,473	04120-44850	1
126	57891,31817	1006,953141	1904300126	19	043	ΠΑ			ΠΑ00126	45194051		98026715	415332,779	4485657,307	04120-44850	1
127	54902,08008	975,2157729	1904300127	19	043	ΠΑ			ΠΑ00127	45194051		98026715	415067,013	4485699,475	04120-44850	1
128	34549,64979	943,9312868	1904300128	19	043	ΠΑ			ΠΑ00128	45194051		98026715	417606,319	4485764,618	04160-44850	1
129	28033,34672	702,9712695	1904300129	19	043	ΠΑ			ΠΑ00129	45194051		98026715	414859,134	4485760,015	04120-44850	1
130	9653,793494	566,2718353	1904300130	19	043	ΠΑ			ΠΑ00130	45194051		98026715	417424,282	4485787,152	04160-44850	1
131	6314,768269	331,3232693	1904300131	19	043	ΠΑ			ΠΑ00131	45194051		98026715	417471,477	4485846,711	04160-44850	1
132	122934,6196	2322,168711	1904300132	19	043	ΠΑ			ΠΑ00132	45194051		98026715	417955,263	4485763,542	04160-44850	1
133	20936,6281	784,1579145	1904300133	19	043	ΠΑ			ΠΑ00133	45194051		98026715	417453,14	4485932,038	04160-44850	1
134	64666,73716	1605,602075	1904300134	19	043	ΠΑ			ΠΑ00134	45194051		98026715	414794,946	4485847,146	04120-44850	1
135	37951,50321	1121,416601	1904300135	19	043	ΠΑ			ΠΑ00135	45194051		98026715	414570,475	4486061,852	04120-44850	1
136	24001,70046	676,4987979	1904300136	19	043	ΠΑ			ΠΑ00136	45194051		98026715	415095,712	4486113,201	04120-44850	1
137	41057,46389	1172,871934	1904300137	19	043	ΠΑ			ΠΑ00137	45194051		98026715	417695,292	4485968,073	04160-44850	1
138	25730,79756	681,583032	1904300138	19	043	ΠΑ			ΠΑ00138	45194051		98026715	414914,604	4486171,209	04120-44850	1
139	41448,94025	886,7937697	1904300139	19	043	ΠΑ			ΠΑ00139	45194051		98026715	414774,894	4486163,907	04120-44850	1
140	60276,21977	1134,931514	1904300140	19	043	ΠΑ			ΠΑ00140	45194051		98026715	414505,214	4486206,4	04120-44850	1
141	97302,37595	1890,302638	1904300141	19	043	ΠΑ			ΠΑ00141	45194051		98026715	416444,72	4486196,188	04160-44850	1

ΥΠΟΥΡΓΕΙΟ ΠΕΡΙΒΑΛΛΟΝΤΟΣ, ΕΝΕΡΓΕΙΑΣ ΚΑΙ ΚΛΙΜΑΤΙΚΗΣ ΑΛΛΑΓΗΣ
ΚΤΗΜΑΤΟΛΟΓΙΟ Α.Ε.
ΑΠΟΚΕΝΤΡΩΜΕΝΗ ΔΙΟΙΚΗΣΗ ΜΑΚΕΔΟΝΙΑΣ ΘΡΑΚΗΣ
ΓΕΝΙΚΗ ΔΙΕΥΘΥΝΣΗ ΔΑΣΩΝ ΚΑΙ ΑΓΡΟΤΙΚΩΝ ΥΠΟΘΕΣΕΩΝ
ΔΙΕΥΘΥΝΣΗ ΔΑΣΩΝ ΘΕΣΣΑΛΟΝΙΚΗΣ
ΤΜΗΜΑ ΔΑΣΙΚΩΝ ΧΑΡΤΟΓΡΑΦΗΣΕΩΝ
ΠΕΡΙΦΕΡΕΙΑΚΗ ΕΝΟΤΗΤΑ (πρώην ΝΟΜΟΣ) ΘΕΣΣΑΛΟΝΙΚΗΣ
ΔΗΜΟΤΙΚΗ ΚΟΙΝΟΤΗΤΑ ΘΕΡΜΗΣ
ΔΗΜΟΥ ΘΕΡΜΗΣ

A/A	AREA	PERIMETER	DKA	NOMOS	OTA	KATHGORDX	KATHGORAL1	KATHGORAL2	LABEL_DX	PHOTO_45	PHOTO_60	PHOTO_PO	POLY_X_CO	POLY_Y_CO	PINAKOKXE	LANDTYPE
142	26266,77096	820,9289697	1904300142	19	043	ΠΑ			ΠΑ00142	45194051		98026715	416716,558	4486202,917	04160-44850	1
143	72782,45227	1400,536549	1904300143	19	043	ΠΑ			ΠΑ00143	45194051		98026715	417166,374	4486129,533	04160-44850	1
144	4392,989593	325,2190606	1904300144	19	043	ΠΑ			ΠΑ00144	45194051		98026715	414454,954	4486338,081	04120-44850	1
145	12213,1321	485,6911418	1904300145	19	043	ΠΑ			ΠΑ00145	45194051		98026715	415921,572	4486340,194	04120-44850	1
146	204396,4819	2417,091723	1904300146	19	043	ΠΑ			ΠΑ00146	45194051		98026715	417411,68	4486228,497	04160-44850	1
147	2447,127751	204,8429368	1904300147	19	043	ΠΑ			ΠΑ00147	45194051		98026715	417875,463	4486469,124	04160-44850	1
148	4927,079133	291,9216944	1904300148	19	043	ΠΑ			ΠΑ00148	45194051		98026715	414427,287	4486479,065	04120-44850	1
149	17239,6861	544,869477	1904300149	19	043	ΠΑ			ΠΑ00149	45194051		98026715	414387,955	4486606,77	04120-44850	1
150	224975,0521	2879,837941	1904300150	19	043	ΠΑ			ΠΑ00150	45194051		98026715	416310,685	4486320,468	04160-44850	1
151	237045,4543	3432,663913	1904300151	19	043	ΠΑ			ΠΑ00151	45194051		98026715	415009,859	4486530,668	04120-44850	1
152	248271,0969	4588,950039	1904300152	19	043	ΠΑ			ΠΑ00152	45194051		98026715	418064,632	4486103,802	04160-44850	1
153	53033,61718	1172,378431	1904300153	19	043	ΠΑ			ΠΑ00153	45194051		98026715	415384,289	4486736,187	04120-44850	1
154	77157,73419	1539,360501	1904300154	19	043	ΠΑ			ΠΑ00154	45194051		98026715	418013,504	4486713,19	04160-44850	1
155	91156,61127	1913,755881	1904300155	19	043	ΠΑ			ΠΑ00155	45194051		98026715	416824,399	4486574,236	04160-44850	1
156	440784,0179	4913,39323	1904300156	19	043	ΠΑ			ΠΑ00156	45194051		98026715	415275,896	4487014,097	04120-44850	1
157	691,5410129	209,1048984	1904300157	19	043	ΑΑ			ΑΑ00157	45194050		98026722	416591,966	4488078,499	04160-44880	1
158	1302,7307	771,9422928	1904300158	19	043	ΑΑ			ΑΑ00158	45194051		98026715	416670,257	4487901,9	04160-44850	1
159	1137,632564	467,5068605	1904300159	19	043	ΑΑ			ΑΑ00159	45194051		98026715	416505,897	4487856,354	04160-44850	1
160	50875,18107	1049,553557	1904300160	19	043	ΠΑ			ΠΑ00160	45194051		98026715	416538,134	4488913,138	04160-44880	1
161	148783,5639	2315,68837	1904300161	19	043	ΠΑ			ΠΑ00161	45194051		98026715	415845,774	4488894,29	04120-44880	1
162	2998,181002	251,0366372	1904300162	19	043	ΠΑ			ΠΑ00162	45194051		98026715	417445,737	4489100,234	04160-44880	1
163	29389,89327	901,975955	1904300163	19	043	ΠΑ			ΠΑ00163	45194051		98026715	417567,048	4489076,083	04160-44880	1
164	57809,90094	2490,823743	1904300164	19	043	ΠΑ			ΠΑ00164	45194049		98019356	417651,421	4488880,73	04160-44880	1
165	45690,45339	859,7448662	1904300165	19	043	ΠΑ			ΠΑ00165	45194051		98026715	416248,819	4489081,112	04160-44880	1
166	1439,310456	189,3466401	1904300166	19	043	ΠΑ			ΠΑ00166	45194050		98026722	417799,584	4489303,668	04160-44880	1
167	38248,15004	793,5340938	1904300167	19	043	ΠΑ			ΠΑ00167	45194051		98026715	415695,335	4489280,991	04120-44880	1
168	13553,45713	1188,052768	1904300168	19	043	ΠΑ			ΠΑ00168	45194051		98026715	417761,86	4489269,722	04160-44880	1
169	191983,8666	2867,860376	1904300169	19	043	ΠΑ			ΠΑ00169	45194051		98026715	416072,171	4489161,32	04160-44880	1
170	178930,572	2247,635587	1904300170	19	043	ΠΑ			ΠΑ00170	45194051		98026715	415268,457	4489549,738	04120-44880	1
171	261902,2768	2866,60297	1904300171	19	043	ΠΑ			ΠΑ00171	45194051		98026715	416286,938	4489443,139	04160-44880	1
172	77632,06295	1851,890557	1904300172	19	043	ΠΑ			ΠΑ00172	45194051		98026715	416681,15	4489621,017	04160-44880	1
173	8302,406172	458,8894138	1904300173	19	043	ΠΑ			ΠΑ00173	45194051		98026715	417184,701	4490014,579	04160-44880	1
174	208559,6668	2885,737876	1904300174	19	043	ΠΑ			ΠΑ00174	45194051		98026715	416479,152	4489826,243	04160-44880	1
175	128602,2058	1958,299862	1904300175	19	043	ΠΑ			ΠΑ00175	45194051		98026715	415812,081	4489861,488	04120-44880	1
176	41580,98311	972,0214271	1904300176	19	043	ΠΑ			ΠΑ00176	45194051		98026715	416137,384	4489994,42	04160-44880	1
177	27332,05653	764,7815265	1904300177	19	043	ΠΑ			ΠΑ00177	45194051		98026715	416024,383	4490132,313	04160-44880	1
178	11201,20016	460,8837199	1904300178	19	043	ΠΑ			ΠΑ00178	45194051		98026715	415191,801	4490242,154	04120-44880	1
179	111097,485	1598,410468	1904300179	19	043	ΠΑ			ΠΑ00179	45194051		98026715	416396,505	4490149,899	04160-44880	1
180	139647,9955	1676,785422	1904300180	19	043	ΠΑ			ΠΑ00180	45194051		98026715	415450,274	4490128,31	04120-44880	1
181	20310,53318	716,1048211	1904300181	19	043	ΠΑ			ΠΑ00181	45194051		98026715	416151,131	4490298,568	04160-44880	1
182	23967,92984	931,4438921	1904300182	19	043	ΠΑ			ΠΑ00182	45194051		98026714	415865,382	4490314,312	04120-44880	1
183	107306,9368	1774,50627	1904300183	19	043	ΠΑ			ΠΑ00183	45194051		98026715	415661,054	4490322,172	04120-44880	1
184	70825,83772	1483,896905	1904300184	19	043	ΠΑ			ΠΑ00184	45194051		98026715	416010,686	4490377,504	04160-44880	1
185	5005,701623	321,6009728	1904300185	19	043	ΠΑ			ΠΑ00185	45194051		98026714	415902,71	4490603,836	04120-44880	1
186	169087,9555	2553,526731	1904300186	19	043	ΠΑ			ΠΑ00186	45194051		98026715	416581,291	4490319,986	04160-44880	1
187	30579,41601	771,5507881	1904300187	19	043	ΠΑ			ΠΑ00187	45194051		98026715	416270,586	4490560,466	04160-44880	1
188	280163,4854	2759,891591	1904300188	19	043	ΠΑ			ΠΑ00188	45194051		98026715	414607,027	4490187,206	04120-44880	1

ΥΠΟΥΡΓΕΙΟ ΠΕΡΙΒΑΛΛΟΝΤΟΣ, ΕΝΕΡΓΕΙΑΣ ΚΑΙ ΚΛΙΜΑΤΙΚΗΣ ΑΛΛΑΓΗΣ
ΚΤΗΜΑΤΟΛΟΓΙΟ Α.Ε.
ΑΠΟΚΕΝΤΡΩΜΕΝΗ ΔΙΟΙΚΗΣΗ ΜΑΚΕΔΟΝΙΑΣ ΘΡΑΚΗΣ
ΓΕΝΙΚΗ ΔΙΕΥΘΥΝΣΗ ΔΑΣΩΝ ΚΑΙ ΑΓΡΟΤΙΚΩΝ ΥΠΟΘΕΣΕΩΝ
ΔΙΕΥΘΥΝΣΗ ΔΑΣΩΝ ΘΕΣΣΑΛΟΝΙΚΗΣ
ΤΜΗΜΑ ΔΑΣΙΚΩΝ ΧΑΡΤΟΓΡΑΦΗΣΕΩΝ
ΠΕΡΙΦΕΡΕΙΑΚΗ ΕΝΟΤΗΤΑ (πρώην ΝΟΜΟΣ) ΘΕΣΣΑΛΟΝΙΚΗΣ
ΔΗΜΟΤΙΚΗ ΚΟΙΝΟΤΗΤΑ ΘΕΡΜΗΣ
ΔΗΜΟΥ ΘΕΡΜΗΣ

A/A	AREA	PERIMETER	DKA	NOMOS	OTA	KATHGORDX	KATHGORAL1	KATHGORAL2	LABEL_DX	PHOTO_45	PHOTO_60	PHOTO_PO	POLY_X_CO	POLY_Y_CO	PINAKOKXE	LANDTYPE
189	50858,82343	1206,969025	1904300189	19	043	ΠΑ			ΠΑ00189	45194051		98026714	415778,054	4490626,337	04120-44880	1
190	81821,13281	1165,646322	1904300190	19	043	ΠΑ			ΠΑ00190	45194051		98026715	416105,057	4490679,277	04160-44880	1
191	48748,45661	1335,720157	1904300191	19	043	ΠΑ			ΠΑ00191	45194051		98026715	415464,918	4490604,06	04120-44880	1
192	22942,4985	691,7114696	1904300192	19	043	ΠΑ			ΠΑ00192	45194051		98026714	415056,282	4490868,05	04120-44880	1
193	65578,38177	2074,026395	1904300193	19	043	ΠΑ			ΠΑ00193	45194051		98026715	415595,544	4490847,728	04120-44880	1
194	63279,58367	1097,040442	1904300194	19	043	ΠΑ			ΠΑ00194	45194051		98026715	415341,472	4491328,435	04120-44910	1
195	57806,76672	1432,987154	1904300195	19	043	ΠΑ			ΠΑ00195	45194051		98026715	415423,978	4491552,83	04120-44910	1
196	24122,78939	1117,856182	1904300196	19	043	ΠΑ			ΠΑ00196	45194051		98026715	415538,812	4491470,616	04120-44910	1
197	47914,19511	1125,123886	1904300197	19	043	ΠΑ			ΠΑ00197	45194050		98019336	419888,776	4487969,749	04160-44850	1
198	928,0653926	207,118285	1904300198	19	043	ΠΑ			ΠΑ00198	45194051		98026714	415342,608	4490554,005	04120-44880	1
199	1824,972481	210,5387265	1904300199	19	043	ΠΑ			ΠΑ00199	45194050		98019336	419592,362	4488028,554	04160-44880	1
200	7469,091916	360,7555277	1904300200	19	043	ΠΑ			ΠΑ00200	45194050		98026720	417968,541	4486929,276	04160-44850	1
201	3687,481814	309,8979578	1904300201	19	043	ΠΑ			ΠΑ00201	45193192		98026714	415396,269	4491487,072	04120-44910	1
202	49166,90286	1169,293949	1904300202	19	043	ΠΑ			ΠΑ00202	45194051		98026714	414812,147	4490434,66	04120-44880	1
203	208375,1751	1877,950677	1904300203	19	043	ΠΑ			ΠΑ00203	45194051		98026714	415316,18	4490924,373	04120-44880	1
204	29576,70969	2851,805024	1904300204	19	043	ΠΔ			ΠΔ00204	45194051		98026715	416808,661	4489887,428	04160-44880	1
205	6038,347633	733,1577144	1904300205	19	043	ΠΔ			ΠΔ00205	45194051		98026715	416329,287	4490550,935	04160-44880	1
206	14321,82961	863,0663062	1904300206	19	043	ΠΔ			ΠΔ00206	45193192		98026714	415180,534	4491259,241	04120-44910	1
207	78051,55654	7061,254317	1904300207	19	043	ΠΔ			ΠΔ00207	45194051		98026714	415806,3	4490622,683	04120-44880	1
208	30972,60794	1895,472075	1904300208	19	043	ΠΔ			ΠΔ00208	45194051		98026715	416146,167	4488058,347	04160-44880	1
209	6267,85875	496,8236708	1904300209	19	043	ΠΔ			ΠΔ00209	45194050		98026721	416683,875	4488105,851	04160-44880	1
210	95144,36456	3023,680066	1904300210	19	043	ΠΔ			ΠΔ00210	45194051		98026715	415063,765	4488083,729	04120-44880	1
211	51131,72373	977,6425857	1904300211	19	043	ΠΔ			ΠΔ00211	45194050		98026722	417455,701	4488903,074	04160-44880	1
212	30975,91943	847,7591446	1904300212	19	043	ΠΔ			ΠΔ00212	45194050		98019335	419444,769	4489158,18	04160-44880	1
213	252,0939433	79,15112893	1904300213	19	043	ΠΑ			ΠΑ00213	45194050		98019336	419408,098	4487928,467	04160-44850	1
214	3155,026592	243,2156993	1904300214	19	043	ΑΔ			ΑΔ00214	45194050		98026722	417680,899	4489479,531	04160-44880	1
215	1301,522993	143,0827935	1904300215	19	043	ΑΔ			ΑΔ00215	45194050		98026722	417382,576	4488814,787	04160-44880	1
216	92832,40961	1483,16005	1904300216	19	043	ΔΔ			ΔΔ00216	45194051		98026715	413253,48	4487352,414	04120-44850	1
217	15669,79129	650,2080796	1904300217	19	043	ΔΑ			ΔΑ00217	45194051		98026715	413339,82	4487158,178	04120-44850	1
218	9855,455978	795,3915563	1904300218	19	043	ΔΔ			ΔΔ00218	45194050		98019335	419439,272	4488973,763	04160-44880	1
219	89973,73115	5331,794529	1904300219	19	043	ΔΔ			ΔΔ00219	45194049		98019356	418571,07	4488663,435	04160-44880	1
220	1551,909348	168,9272316	1904300220	19	043	ΔΑ			ΔΑ00220	45194051		98026715	418221,692	4488404,824	04160-44880	1
221	67972,5391	2356,58096	1904300221	19	043	ΠΔ			ΠΔ00221	45194050		98019334	419082,787	4489506,266	04160-44880	1
222	6560,331736	569,7565548	1904300222	19	043	ΔΔ			ΔΔ00222	45194050		98026722	417977,636	4489230,274	04160-44880	1
223	1230,784991	186,0577671	1904300223	19	043	ΔΑ			ΔΑ00223	45194050		98026722	418103,846	4489511,891	04160-44880	1
224	1336,579796	171,6973738	1904300224	19	043	ΔΑ			ΔΑ00224	45194050		98026722	418039,561	4489472,948	04160-44880	1
225	807,1051957	149,1154419	1904300225	19	043	ΔΑ			ΔΑ00225	45194050		98026722	418053,262	4489556,298	04160-44880	1
226	903,6383368	249,7690649	1904300226	19	043	ΔΑ			ΔΑ00226	45194050		98026722	418116,286	4489592,436	04160-44880	1
227	1491,82118	224,5900985	1904300227	19	043	ΔΑ			ΔΑ00227	45194050		98026722	418245,146	4489568,741	04160-44880	1
228	241,5593493	199,9798717	1904300228	19	043	ΑΔ			ΑΔ00228	45194051		98026715	416645,959	4489377,09	04160-44880	1
229	16450,14154	599,3554225	1904300229	19	043	ΑΑ			ΑΑ00229	45194050		98026719	416513,771	4484822,998	04160-44820	1
230	2633,317927	1042,422246	1904300230	19	043	ΑΑ			ΑΑ00230	45194051		98026715	414828,108	4485524,432	04120-44850	1
231	236,5683436	142,1756612	1904300231	19	043	ΑΑ			ΑΑ00231	45194051		98026715	414795,732	4485571,073	04120-44850	1
232	1163,143324	937,9925141	1904300232	19	043	ΑΑ			ΑΑ00232	45194051		98026715	417989,018	4485630,996	04160-44850	1
233	114,8048307	98,33944276	1904300233	19	043	ΑΑ			ΑΑ00233	45194051		98026715	414607,196	4485788,5	04120-44850	1
234	11518,2542	4319,721566	1904300234	19	043	ΑΑ			ΑΑ00234	45194051		98026715	415319,146	4485747,94	04120-44850	1
235	547,1427292	437,2643345	1904300235	19	043	ΑΑ			ΑΑ00235	45194051		98026715	414455,884	4485862,239	04120-44850	1

ΥΠΟΥΡΓΕΙΟ ΠΕΡΙΒΑΛΛΟΝΤΟΣ, ΕΝΕΡΓΕΙΑΣ ΚΑΙ ΚΛΙΜΑΤΙΚΗΣ ΑΛΛΑΓΗΣ
ΚΤΗΜΑΤΟΛΟΓΙΟ Α.Ε.
ΑΠΟΚΕΝΤΡΩΜΕΝΗ ΔΙΟΙΚΗΣΗ ΜΑΚΕΔΟΝΙΑΣ ΘΡΑΚΗΣ
ΓΕΝΙΚΗ ΔΙΕΥΘΥΝΣΗ ΔΑΣΩΝ ΚΑΙ ΑΓΡΟΤΙΚΩΝ ΥΠΟΘΕΣΕΩΝ
ΔΙΕΥΘΥΝΣΗ ΔΑΣΩΝ ΘΕΣΣΑΛΟΝΙΚΗΣ
ΤΜΗΜΑ ΔΑΣΙΚΩΝ ΧΑΡΤΟΓΡΑΦΗΣΕΩΝ
ΠΕΡΙΦΕΡΕΙΑΚΗ ΕΝΟΤΗΤΑ (πρώην ΝΟΜΟΣ) ΘΕΣΣΑΛΟΝΙΚΗΣ
ΔΗΜΟΤΙΚΗ ΚΟΙΝΟΤΗΤΑ ΘΕΡΜΗΣ
ΔΗΜΟΥ ΘΕΡΜΗΣ

A/A	AREA	PERIMETER	DKA	NOMOS	OTA	KATHGORDX	KATHGORAL1	KATHGORAL2	LABEL_DX	PHOTO_45	PHOTO_60	PHOTO_PO	POLY_X_CO	POLY_Y_CO	PINAKOKXE	LANDTYPE
236	215,5615654	178,0755489	1904300236	19	043	AA			AA00236	45194051		98026715	414379,004	4486011,738	04120-44850	1
237	457,2900947	309,3295779	1904300237	19	043	AA			AA00237	45194051		98026715	414602,22	4486062,005	04120-44850	1
238	165,6519212	162,8763714	1904300238	19	043	AA			AA00238	45194051		98026715	415190,025	4486113,604	04120-44850	1
239	290,6785385	91,91156227	1904300239	19	043	AA			AA00239	45194051		98026715	415251,266	4486099,676	04120-44850	1
240	357,1933094	288,3724215	1904300240	19	043	AA			AA00240	45194051		98026715	415483,583	4486092,441	04120-44850	1
241	833,571676	605,4445357	1904300241	19	043	AA			AA00241	45194051		98026715	414547,032	4486131,889	04120-44850	1
242	444,7506686	305,7427973	1904300242	19	043	AA			AA00242	45194051		98026715	415671,21	4486223,316	04120-44850	1
243	139,9483939	202,8467464	1904300243	19	043	AA			AA00243	45194051		98026715	415184,124	4486294,134	04120-44850	1
244	5018,57964	2427,665966	1904300244	19	043	AA			AA00244	45194051		98026715	416496,09	4486286,401	04160-44850	1
245	1139,496945	267,8165598	1904300245	19	043	AA			AA00245	45194051		98026715	414770,759	4486323,365	04120-44850	1
246	238,5451409	205,1819998	1904300246	19	043	AA			AA00246	45194051		98026715	414968,601	4486468,377	04120-44850	1
247	429,0966278	348,487311	1904300247	19	043	AA			AA00247	45194051		98026715	415421,335	4486501,935	04120-44850	1
248	997,621086	672,3091956	1904300248	19	043	AA			AA00248	45194051		98026715	418074,139	4486401,628	04160-44850	1
249	256,76242	210,4009081	1904300249	19	043	AA			AA00249	45194051		98026715	416809,099	4486536,08	04160-44850	1
250	1585,136241	630,2591381	1904300250	19	043	AA			AA00250	45194051		98026715	414245,753	4486476,453	04120-44850	1
251	28,20591435	28,51090853	1904300251	19	043	AA			AA00251	45194051		98026715	416286,333	4486673,874	04160-44850	1
252	2446,931925	1033,242464	1904300252	19	043	AA			AA00252	45194051		98026715	414573,027	4486689,177	04120-44850	1
253	492,9343304	233,2161466	1904300253	19	043	AA			AA00253	45194051		98026715	414805,634	4486739,502	04120-44850	1
254	119,9799933	100,9988073	1904300254	19	043	AA			AA00254	45194051		98026715	415099,14	4486804,265	04120-44850	1
255	130,9914551	109,7986627	1904300255	19	043	AA			AA00255	45194051		98026715	415452,272	4486845,212	04120-44850	1
256	868,9895374	409,9990227	1904300256	19	043	AA			AA00256	45194051		98026715	415531,421	4486939,327	04120-44850	1
257	2341,10219	723,1095087	1904300257	19	043	AA			AA00257	45194051		98026715	414524,086	4486941,787	04120-44850	1
258	8080,382355	3219,151317	1904300258	19	043	AA			AA00258	45194051		98026715	415812,35	4486654,511	04120-44850	1
259	94986,86899	1306,214527	1904300259	19	043	AA			AA00259	45194050		98026720	418143,968	4487016,722	04160-44850	1
260	31893,74899	838,1835446	1904300260	19	043	AA			AA00260	45194050		98019336	420457,401	4487031,596	04200-44850	1
261	5463,697113	1641,956769	1904300261	19	043	AA			AA00261	45194051		98026715	414863,283	4487135,734	04120-44850	1
262	91,48054508	78,2904908	1904300262	19	043	AA			AA00262	45194051		98026715	416392,567	4487310,901	04160-44850	1
263	46060,54802	2400,021664	1904300263	19	043	AA			AA00263	45194051		98026715	413397,859	4486962,21	04120-44850	1
264	522,0615032	406,0687653	1904300264	19	043	AA			AA00264	45194051		98026715	416279,84	4487353,988	04160-44850	1
265	4487,388505	2159,419054	1904300265	19	043	AA			AA00265	45194051		98026715	413941,083	4487422,309	04120-44850	1
266	2343,505077	1067,327784	1904300266	19	043	AA			AA00266	45194051		98026715	416371,773	4487500,907	04160-44850	1
267	1058,480313	491,1966887	1904300267	19	043	AA			AA00267	45194051		98026715	418002,353	4487584,574	04160-44850	1
268	99691,70929	1773,353001	1904300268	19	043	AA			AA00268	45194050		98019336	420126,865	4487591,174	04200-44850	1
269	512312,7172	5777,958858	1904300269	19	043	AA			AA00269	45194050		98019336	420253,726	4487220,199	04200-44850	1
270	186,462493	154,2005714	1904300270	19	043	AA			AA00270	45194051		98026715	416212,776	4487787,087	04160-44850	1
271	1312,10032	162,7273376	1904300271	19	043	AA			AA00271	45194050		98019336	419329,77	4487879,099	04160-44850	1
272	3932,013052	1166,53381	1904300272	19	043	AA			AA00272	45194051		98026715	416850,064	4487770,333	04160-44850	1
273	7403,447087	2299,926351	1904300273	19	043	AA			AA00273	45194051		98026715	417320,657	4488096,863	04160-44880	1
274	265,7307382	264,4696104	1904300274	19	043	AA			AA00274	45194051		98026715	417449,909	4488387,856	04160-44880	1
275	547,2639481	215,9493017	1904300275	19	043	AA			AA00275	45194051		98026715	417468,864	4488415,345	04160-44880	1
276	12342,08601	3601,628887	1904300276	19	043	AA			AA00276	45194051		98026715	415018,191	4488199,647	04120-44880	1
277	11064,5268	533,4162487	1904300277	19	043	AA			AA00277	45194051		98026715	418325,393	4488436,706	04160-44880	1
278	247,7965444	125,0949429	1904300278	19	043	AA			AA00278	45194051		98026715	415620,48	4488540,081	04120-44880	1
279	81,74062956	70,5801689	1904300279	19	043	AA			AA00279	45194051		98026715	415462,805	4488585,559	04120-44880	1
280	6896,615	486,0060188	1904300280	19	043	AA			AA00280	45194049		98019356	423486,459	4488750,215	04200-44880	2
281	1628,65	168,9955169	1904300281	19	043	AA			AA00281	45194049		98019356	423656,047	4488814,862	04200-44880	2
282	3751,04	230,9470819	1904300282	19	043	AA			AA00282	45194049		98019356	424103,629	4488880,419	04240-44880	2

ΥΠΟΥΡΓΕΙΟ ΠΕΡΙΒΑΛΛΟΝΤΟΣ, ΕΝΕΡΓΕΙΑΣ ΚΑΙ ΚΛΙΜΑΤΙΚΗΣ ΑΛΛΑΓΗΣ
ΚΤΗΜΑΤΟΛΟΓΙΟ Α.Ε.
ΑΠΟΚΕΝΤΡΩΜΕΝΗ ΔΙΟΙΚΗΣΗ ΜΑΚΕΔΟΝΙΑΣ ΘΡΑΚΗΣ
ΓΕΝΙΚΗ ΔΙΕΥΘΥΝΣΗ ΔΑΣΩΝ ΚΑΙ ΑΓΡΟΤΙΚΩΝ ΥΠΟΘΕΣΕΩΝ
ΔΙΕΥΘΥΝΣΗ ΔΑΣΩΝ ΘΕΣΣΑΛΟΝΙΚΗΣ
ΤΜΗΜΑ ΔΑΣΙΚΩΝ ΧΑΡΤΟΓΡΑΦΗΣΕΩΝ
ΠΕΡΙΦΕΡΕΙΑΚΗ ΕΝΟΤΗΤΑ (πρώην ΝΟΜΟΣ) ΘΕΣΣΑΛΟΝΙΚΗΣ
ΔΗΜΟΤΙΚΗ ΚΟΙΝΟΤΗΤΑ ΘΕΡΜΗΣ
ΔΗΜΟΥ ΘΕΡΜΗΣ

A/A	AREA	PERIMETER	DKA	NOMOS	OTA	KATHGORDX	KATHGORAL1	KATHGORAL2	LABEL_DX	PHOTO_45	PHOTO_60	PHOTO_PO	POLY_X_CO	POLY_Y_CO	PINAKOKXE	LANDTYPE
283	9368,99	562,2913903	1904300283	19	043	AA			AA00283	45194049		98019356	423765,628	4488853,066	04200-44880	2
284	29397,725	921,7050726	1904300284	19	043	AA			AA00284	45194049		98019356	423433,151	4488887,042	04200-44880	2
285	31515,715	1108,768975	1904300285	19	043	AA			AA00285	45194049		98019356	423330,906	4489061,669	04200-44880	2
286	288,2868091	202,0496591	1904300286	19	043	AA			AA00286	45194051		98026715	416589,42	4489279,554	04160-44880	1
287	1158,325	149,4298059	1904300287	19	043	AA			AA00287	45194048		98019356	424237,114	4489296,779	04240-44880	2
288	3610,235	293,6878184	1904300288	19	043	AA			AA00288	45194049		98019356	424131,748	4489331,241	04240-44880	2
289	4400,57	287,9945858	1904300289	19	043	AA			AA00289	45194048		98019356	424293,978	4489312,714	04240-44880	2
290	1697,165776	628,5950573	1904300290	19	043	AA			AA00290	45194051		98026715	416878,954	4489355,592	04160-44880	1
291	1999,498082	178,9205571	1904300291	19	043	AA			AA00291	45194050		98026722	418966,699	4489385,242	04160-44880	1
292	926,5151912	131,8087491	1904300292	19	043	AA			AA00292	45194050		98026722	417665,803	4489435,356	04160-44880	1
293	202389,7506	2390,842701	1904300293	19	043	AA			AA00293	45194050		98026722	418469,349	4489299,824	04160-44880	1
294	119,3512995	81,7691184	1904300294	19	043	AA			AA00294	45194050		98026722	416696,142	4489438,548	04160-44880	1
295	2164,955	192,117301	1904300295	19	043	AA			AA00295	45194049		98019356	423676,688	4489433,116	04200-44880	2
296	1000,190116	133,6906639	1904300296	19	043	AA			AA00296	45194050		98019334	419224,896	4489503,89	04160-44880	1
297	22998,22	750,574425	1904300297	19	043	AA			AA00297	45194049		98019356	424172,103	4489432,563	04240-44880	2
298	21848,00833	710,8424386	1904300298	19	043	AA			AA00298	45194050		98019334	419084,292	4489435,672	04160-44880	1
299	648,0771249	543,2417444	1904300299	19	043	AA			AA00299	45194050		98026722	416735,132	4489476,677	04160-44880	1
300	9271,67928	609,2316845	1904300300	19	043	AA			AA00300	45194049		98019356	418292,346	4489490,855	04160-44880	1
301	46767,355	1004,386354	1904300301	19	043	AA			AA00301	45194049		98019356	423925,973	4489434,991	04200-44880	2
302	18481,38	670,6341243	1904300302	19	043	AA			AA00302	45194049		98019356	423572,731	4489546,227	04200-44880	2
303	24732,05408	999,8646247	1904300303	19	043	AA			AA00303	45194050		98026722	418824,125	4489573,716	04160-44880	1
304	188,6562158	125,5338535	1904300304	19	043	AA			AA00304	45194051		98026715	416904,154	4489723,366	04160-44880	1
305	107,2638165	97,34018801	1904300305	19	043	AA			AA00305	45194051		98026715	416839,286	4489750,187	04160-44880	1
306	433,6559846	457,1359608	1904300306	19	043	AA			AA00306	45194051		98026715	416327,474	4489750,08	04160-44880	1
307	133081,29	2587,8023	1904300307	19	043	AA			AA00307	45194050		98026722	418641,659	4489540,292	04160-44880	1
308	741,4766549	395,2957621	1904300308	19	043	AA			AA00308	45194051		98026715	417037,885	4489805,392	04160-44880	1
309	115,9654745	98,64844945	1904300309	19	043	AA			AA00309	45194051		98026715	416887,216	4489855,232	04160-44880	1
310	143648,19	2204,946719	1904300310	19	043	AA			AA00310	45194049		98019356	423676,377	4489749,107	04200-44880	2
311	49,14641031	73,00791122	1904300311	19	043	AA			AA00311	45194050		98026722	417100,042	4490132,457	04160-44880	1
312	3024,201093	684,7823052	1904300312	19	043	AA			AA00312	45194051		98026715	416974,125	4490231,505	04160-44880	1
313	926,308437	226,9343798	1904300313	19	043	AA			AA00313	45194051		98026714	415333,032	4490548,197	04120-44880	1
314	375,9545215	97,05132732	1904300314	19	043	AA			AA00314	45194051		98026714	415634,368	4490667,179	04120-44880	1
315	29105,27399	9551,362794	1904300315	19	043	AA			AA00315	45194051		98026715	416455,054	4490252,421	04160-44880	1
316	10479,04337	4881,740797	1904300316	19	043	AA			AA00316	45194051		98026715	415431,298	4490019,598	04120-44880	1
317	572,7165519	371,3670409	1904300317	19	043	AA			AA00317	45194051		98026715	414679,084	4490686,115	04120-44880	1
318	4473,495158	488,4409487	1904300318	19	043	AA			AA00318	45194051		98026714	415174,947	4490681,73	04120-44880	1
319	251,8734878	102,2034661	1904300319	19	043	AA			AA00319	45194051		98026714	415597,278	4490735,575	04120-44880	1
320	2230,146889	1447,78491	1904300320	19	043	AA			AA00320	45194051		98026714	415828,314	4490635,596	04120-44880	1
321	511,977222	294,9770523	1904300321	19	043	AA			AA00321	45194051		98026715	416132,033	4490809,61	04160-44880	1
322	378,2529172	164,0531524	1904300322	19	043	AA			AA00322	45194051		98026714	415610,123	4490882,715	04120-44880	1
323	1259,825193	320,8026991	1904300323	19	043	AA			AA00323	45194051		98026714	415930,325	4490943,455	04120-44880	1
324	6962,035154	354,0814787	1904300324	19	043	AA			AA00324	45194051		98026714	414840,075	4490977,919	04120-44880	1
325	2198,54609	569,8080131	1904300325	19	043	AA			AA00325	45194051		98026714	415706,703	4491149,663	04120-44910	1
326	4051,459663	2528,569799	1904300326	19	043	AA			AA00326	45194051		98026715	415551,248	4490729,431	04120-44880	1
327	770,6404234	224,7609322	1904300327	19	043	AA			AA00327	45194051		98026714	415584,769	4491338,13	04120-44910	1
328	1845,343808	679,0098799	1904300328	19	043	AA			AA00328	45194051		98026715	415388,632	4491411,88	04120-44910	1
329	2589,065853	943,5286665	1904300329	19	043	AA			AA00329	45194051		98026715	415508,175	4491537,18	04120-44910	1

ΥΠΟΥΡΓΕΙΟ ΠΕΡΙΒΑΛΛΟΝΤΟΣ, ΕΝΕΡΓΕΙΑΣ ΚΑΙ ΚΛΙΜΑΤΙΚΗΣ ΑΛΛΑΓΗΣ
ΚΤΗΜΑΤΟΛΟΓΙΟ Α.Ε.
ΑΠΟΚΕΝΤΡΩΜΕΝΗ ΔΙΟΙΚΗΣΗ ΜΑΚΕΔΟΝΙΑΣ ΘΡΑΚΗΣ
ΓΕΝΙΚΗ ΔΙΕΥΘΥΝΣΗ ΔΑΣΩΝ ΚΑΙ ΑΓΡΟΤΙΚΩΝ ΥΠΟΘΕΣΕΩΝ
ΔΙΕΥΘΥΝΣΗ ΔΑΣΩΝ ΘΕΣΣΑΛΟΝΙΚΗΣ
ΤΜΗΜΑ ΔΑΣΙΚΩΝ ΧΑΡΤΟΓΡΑΦΗΣΕΩΝ
ΠΕΡΙΦΕΡΕΙΑΚΗ ΕΝΟΤΗΤΑ (πρώην ΝΟΜΟΣ) ΘΕΣΣΑΛΟΝΙΚΗΣ
ΔΗΜΟΤΙΚΗ ΚΟΙΝΟΤΗΤΑ ΘΕΡΜΗΣ
ΔΗΜΟΥ ΘΕΡΜΗΣ

A/A	AREA	PERIMETER	DKA	NOMOS	OTA	KATHGORDX	KATHGORAL1	KATHGORAL2	LABEL_DX	PHOTO_45	PHOTO_60	PHOTO_PO	POLY_X_CO	POLY_Y_CO	PINAKOKXE	LANDTYPE
330	613,32	106,3674644	1904300330	19	043	AN	ΔΑ		AN00330	45194050		98019334	419646,358	4489219,201	04160-44880	2
331	85,38	37,37228105	1904300331	19	043	AN	ΔΑ		AN00331	45194050		98019335	419495,932	4489190,334	04160-44880	2
332	1236,160973	225,9794268	1904300332	19	043	AN	ΔΑ		AN00332	45194050		98026722	418315,121	4489772,067	04160-44880	2
333	3033,039176	311,2168407	1904300333	19	043	AN	ΔΑ		AN00333	45194050		98026722	418229,147	4489681,913	04160-44880	2
334	6611,023973	502,8054401	1904300334	19	043	AN	ΔΑ		AN00334	45194050		98026722	418454,279	4489677,419	04160-44880	2
335	2396,46	200,3400698	1904300335	19	043	AN	ΔΑ		AN00335	45194050		98019334	419731,584	4489416,389	04160-44880	2
336	112,87	57,79990228	1904300336	19	043	AN	ΔΑ		AN00336	45194050		98019334	419461,965	4489390,403	04160-44880	2
337	16	19,42017061	1904300337	19	043	AN	ΔΑ		AN00337	45194050		98019334	419685,363	4489393,667	04160-44880	2
338	54,04	30,76012379	1904300338	19	043	AN	ΔΑ		AN00338	45194050		98019334	419822,234	4489337,725	04160-44880	2
339	8060,78	368,61837	1904300339	19	043	AN	ΔΑ		AN00339	45194050		98019334	419567,604	4489219,488	04160-44880	2
340	17867,07	1028,086164	1904300340	19	043	AN	ΔΑ		AN00340	45194050		98019335	419734,634	4488927,573	04160-44880	2
341	2389,99	192,074319	1904300341	19	043	AN	ΔΑ		AN00341	45194050		98019335	419816,873	4488927,857	04160-44880	2
342	5036,08	390,4803676	1904300342	19	043	AN	ΔΑ		AN00342	45194050		98019335	420310,308	4488666,138	04200-44880	2
343	19,18	17,66985043	1904300343	19	043	AN	ΔΑ		AN00343	45194050		98019335	419825,307	4488712,067	04160-44880	2
344	4468,57	349,9669445	1904300344	19	043	AN	ΔΑ		AN00344	45194050		98019335	419815,394	4488493,485	04160-44880	2
345	2006,000283	296,6695229	1904300345	19	043	AN	ΔΑ		AN00345	45194049		98019336	420702,724	4487201,093	04200-44850	2
346	882,1195598	163,3417158	1904300346	19	043	AN			AN00346	45194049		98019356	420709,169	4487231,738	04200-44850	2
347	39389,21533	2932,285788	1904300347	19	043	ΔΔ			ΔΔ00347	45194049		98019356	418206,212	4489530,11	04160-44880	1
348	26671,41592	1062,390831	1904300348	19	043	ΑΑ			ΑΑ00348	45194050		98026722	418201,539	4489626,364	04160-44880	1
349	1533808,731	46914,51537	1904300349	19	043	ΑΑ			ΑΑ00349	45194050		98026722	417503,993	4488853,356	04160-44880	1
350	4359161,234	33399,90798	1904300350	19	043	ΠΑ			ΠΑ00350	45194051		98026715	416589,046	4487757,641	04160-44850	1
351	38952,00076	3498,757907	1904300351	19	043	ΠΑ			ΠΑ00351	45194051		98026715	417966,839	4486568,326	04160-44850	1
352	15258,11675	739,5466747	1904300352	19	043	ΔΔ			ΔΔ00352	45194049		98019356	419222,872	4489460,567	04160-44880	1

ΘΕΩΡΗΘΗΚΕ

Ο ΔΙΕΥΘΥΝΤΗΣ ΔΑΣΩΝ
(ημερομηνια, σφραγίδα, όνομα, υπογραφή)

ΑΛΕΞΙΟΣ ΑΝΑΣΤΑΣΙΟΥ, Δασολόγος

ΚΥΡΩΘΗΚΕ με το υπ'αριθμ. 18008/15-3-2016 έγγραφο

Ο ΑΣΚΩΝ ΚΑΘΗΚΟΝΤΑ ΓΕΝΙΚΟΥ ΓΡΑΜΜΑΤΕΑ ΑΠΟΚΕΝΤΡΩΜΕΝΗΣ ΔΙΟΙΚΗΣΗΣ ΜΑΚΕΔΟΝΙΑΣ ΘΡΑΚΗΣ
(ημερομηνια, σφραγίδα, όνομα, υπογραφή)

ΦΡΑΓΚΙΣΚΑΚΗΣ ΝΙΚΗΤΑΣ

ΥΠΟΥΡΓΕΙΟ ΠΕΡΙΒΑΛΛΟΝΤΟΣ, ΕΝΕΡΓΕΙΑΣ ΚΑΙ ΚΛΙΜΑΤΙΚΗΣ ΑΛΛΑΓΗΣ
ΚΤΗΜΑΤΟΛΟΓΙΟ Α.Ε.
ΑΠΟΚΕΝΤΡΩΜΕΝΗ ΔΙΟΙΚΗΣΗ ΜΑΚΕΔΟΝΙΑΣ ΘΡΑΚΗΣ
ΓΕΝΙΚΗ ΔΙΕΥΘΥΝΣΗ ΔΑΣΩΝ ΚΑΙ ΑΓΡΟΤΙΚΩΝ ΥΠΟΘΕΣΕΩΝ
ΔΙΕΥΘΥΝΣΗ ΔΑΣΩΝ ΘΕΣΣΑΛΟΝΙΚΗΣ
ΤΜΗΜΑ ΔΑΣΙΚΩΝ ΧΑΡΤΟΓΡΑΦΗΣΕΩΝ
ΠΕΡΙΦΕΡΕΙΑΚΗ ΕΝΟΤΗΤΑ (πρώην ΝΟΜΟΣ) ΘΕΣΣΑΛΟΝΙΚΗΣ
ΤΟΠΙΚΗ ΚΟΙΝΟΤΗΤΑ ΝΕΑΣ ΡΑΙΔΕΣΤΟΥ
ΔΗΜΟΥ ΘΕΡΜΗΣ

Signed by: ALEXIOS ANASTASIOU
Location: Apokentromeni Dioikisi Makedonias Thrakis
Date and Time: 2016.03.18 09:23:39 +02:00

A/A	AREA	PERIMETER	DKA	NOMOS	OTA	KATHGORDX	KATHGORAL1	KATHGORAL2	LABEL_DX	PHOTO_45	PHOTO_60	PHOTO_PO	POLY_X_CO	POLY_Y_CO	PINAKOKXE	LANDTYPE
1	14668,06278	648,2436906	1907900001	19	079	ΠΑ			ΠΑ00001	45194050		98026720	418455,59	4486430,551	04160-44850	1
2	2871,39961	228,8628724	1907900002	19	079	ΠΑ			ΠΑ00002	45194050		98026720	418354,114	4486470,694	04160-44850	1
3	1131,249967	623,8938168	1907900003	19	079	ΠΑ			ΠΑ00003	45194050		98026720	418351,768	4486275,945	04160-44850	1
4	16266,54057	1584,383827	1907900004	19	079	ΠΑ			ΠΑ00004	45194050		98026720	418426,829	4486891,433	04160-44850	1
5	37619,2532	2166,854668	1907900005	19	079	ΠΑ			ΠΑ00005	45194050		98019336	418756,545	4487579,463	04160-44850	1
6	716,5501842	131,0089206	1907900006	19	079	ΠΑ			ΠΑ00006	45194050		98019337	420474,854	4486201,169	04200-44850	1
7	8361,261599	569,9485197	1907900007	19	079	ΠΑ			ΠΑ00007	45194050		98019337	420513,264	4486347,316	04200-44850	1
8	797,6041649	122,7084465	1907900008	19	079	ΠΑ			ΠΑ00008	45194050		98019337	420974,725	4486447,065	04200-44850	1
9	2109,690289	236,0963579	1907900009	19	079	ΠΑ			ΠΑ00009	45194050		98019337	420997,596	4486461,07	04200-44850	1
10	2363,479105	223,7807755	1907900010	19	079	ΠΑ			ΠΑ00010	45194050		98019337	421183,912	4486481,059	04200-44850	1
11	2212,57167	192,3120164	1907900011	19	079	ΠΑ			ΠΑ00011	45194050		98019337	421196,431	4486128,414	04200-44850	1
12	17847,97831	1597,66931	1907900012	19	079	ΠΑ			ΠΑ00012	45197052		98019481	417800,326	4484299,969	04160-44820	1
13	1332,475202	170,9996524	1907900013	19	079	ΠΑ			ΠΑ00013	45194049		98019337	421189,018	4486086,062	04200-44850	1
14	924,9726544	123,9981969	1907900014	19	079	ΠΑ			ΠΑ00014	45194050		98019337	421129,462	4486093,512	04200-44850	1
15	1724,970117	196,1051675	1907900015	19	079	ΠΑ			ΠΑ00015	45194050		98019337	420923,786	4486056,762	04200-44850	1
16	4200,261623	919,2012534	1907900016	19	079	ΠΑ			ΠΑ00016	45194050		98019337	421116,812	4485461,46	04200-44850	1
17	800,1305332	376,1139508	1907900017	19	079	ΠΑ			ΠΑ00017	45194050		98019337	421043,94	4485808,993	04200-44850	1
18	8221,626815	594,8530389	1907900018	19	079	ΠΑ			ΠΑ00018	45194050		98019337	420361,476	4485555,796	04200-44850	1
19	7982,355113	544,4672277	1907900019	19	079	ΠΑ			ΠΑ00019	45194050		98019337	420148,131	4485504,956	04200-44850	1
20	2068378,606	8277,619101	1907900020	19	079	ΑΝ			ΑΝ00020	45194049		98019336	422026,007	4487338,109	04200-44850	1
21	6428,939984	327,3859699	1907900021	19	079	ΠΑ			ΠΑ00021	45194050		98026719	419859,264	4485772,393	04160-44850	1
22	4677,236349	679,3831332	1907900022	19	079	ΠΑ			ΠΑ00022	45194050		98019337	421151,676	4486617,598	04200-44850	1
23	3982,019059	261,1576817	1907900023	19	079	ΠΑ			ΠΑ00023	45194050		98019337	420345,182	4486312,135	04200-44850	1
24	3254,34484	427,9789778	1907900024	19	079	ΠΑ			ΠΑ00024	45194050		98019337	420304,793	4486302,119	04200-44850	1
25	15072,87338	515,4310066	1907900025	19	079	ΠΑ			ΠΑ00025	45194050		98026719	418952,731	4483789,94	04160-44820	1
26	396,0262558	117,722005	1907900026	19	079	ΠΑ			ΠΑ00026	45194050		98019336	419390,392	4487545,006	04160-44850	1
27	2342,766905	200,8803467	1907900027	19	079	ΠΑ			ΠΑ00027	45194050		98026719	420407,056	4486708,896	04200-44850	1
28	3815,197913	321,9885173	1907900028	19	079	ΠΑ			ΠΑ00028	45194050		98019337	421665,889	4485996,193	04200-44850	1
29	7624,283208	1010,030558	1907900029	19	079	ΠΑ			ΠΑ00029	45194050		98019336	419230,341	4487741,517	04160-44850	1
30	7691,373942	453,516439	1907900030	19	079	ΠΑ			ΠΑ00030	45194050		98019336	419400,077	4487648,683	04160-44850	1
31	2240,689654	297,0151531	1907900031	19	079	ΠΑ			ΠΑ00031	45194050		98019336	419307,876	4487554,239	04160-44850	1
32	4763,953881	439,8711471	1907900032	19	079	ΠΑ			ΠΑ00032	45194050		98019336	419249,257	4487414,846	04160-44850	1
33	411,7561821	105,0545948	1907900033	19	079	ΠΑ			ΠΑ00033	45194050		98019336	419421,163	4487566,634	04160-44850	1
34	769,1020605	152,5022968	1907900034	19	079	ΠΑ			ΠΑ00034	45194050		98019336	419411,478	4487405,584	04160-44850	1
35	5100,323655	368,0474566	1907900035	19	079	ΠΑ			ΠΑ00035	45194050		98019336	419018,973	4487188,721	04160-44850	1
36	8755,959172	418,0082106	1907900036	19	079	ΠΑ			ΠΑ00036	45194050		98019336	419599,485	4486857,439	04160-44850	1
37	8551,41383	434,3583613	1907900037	19	079	ΠΑ			ΠΑ00037	45194050		98019336	419495,125	4486396,493	04160-44850	1
38	11600,10844	576,9205449	1907900038	19	079	ΠΑ			ΠΑ00038	45194050		98019337	419445,75	4484857,425	04160-44820	1
39	10117,08975	408,4891145	1907900039	19	079	ΠΑ			ΠΑ00039	45194050		98019337	419478,458	4485129,378	04160-44850	1
40	3779,591265	312,5085961	1907900040	19	079	ΠΑ			ΠΑ00040	45194050		98019337	419147,626	4485263,918	04160-44850	1
41	4029,321254	473,5887203	1907900041	19	079	ΠΑ			ΠΑ00041	45194050		98026719	419003,333	4485290,657	04160-44850	1
42	7767,309958	471,2994704	1907900042	19	079	ΠΑ			ΠΑ00042	45194050		98026719	418735,241	4485276,887	04160-44850	1
43	605,7234855	149,2023055	1907900043	19	079	ΠΑ			ΠΑ00043	45197052		98019481	418960,537	4483272,682	04160-44820	1
44	1044,065541	145,0956687	1907900044	19	079	ΠΑ			ΠΑ00044	45194050		98019336	419489,414	4487000,103	04160-44850	1
45	2004,900748	588,8809501	1907900045	19	079	ΠΑ			ΠΑ00045	45194050		98019336	419423,827	4487066,97	04160-44850	1
46	3545,513165	276,2665639	1907900046	19	079	ΠΑ			ΠΑ00046	45194050		98019337	419725,541	4484244,959	04160-44820	1
47	580,699408	115,1004035	1907900047	19	079	ΠΑ			ΠΑ00047	45194050		98019337	419937,689	4484720,211	04160-44820	1
48	689,9517515	117,2321196	1907900048	19	079	ΠΑ			ΠΑ00048	45194050		98019337	419932,039	4484706,056	04160-44820	1
49	9929,451832	1282,183014	1907900049	19	079	ΠΑ			ΠΑ00049	45194050		98019337	421100,541	4484725,735	04200-44820	1

ΥΠΟΥΡΓΕΙΟ ΠΕΡΙΒΑΛΛΟΝΤΟΣ, ΕΝΕΡΓΕΙΑΣ ΚΑΙ ΚΛΙΜΑΤΙΚΗΣ ΑΛΛΑΓΗΣ
ΚΤΗΜΑΤΟΛΟΓΙΟ Α.Ε.
ΑΠΟΚΕΝΤΡΩΜΕΝΗ ΔΙΟΙΚΗΣΗ ΜΑΚΕΔΟΝΙΑΣ ΘΡΑΚΗΣ
ΓΕΝΙΚΗ ΔΙΕΥΘΥΝΣΗ ΔΑΣΩΝ ΚΑΙ ΑΓΡΟΤΙΚΩΝ ΥΠΟΘΕΣΕΩΝ
ΔΙΕΥΘΥΝΣΗ ΔΑΣΩΝ ΘΕΣΣΑΛΟΝΙΚΗΣ
ΤΜΗΜΑ ΔΑΣΙΚΩΝ ΧΑΡΤΟΓΡΑΦΗΣΕΩΝ
ΠΕΡΙΦΕΡΕΙΑΚΗ ΕΝΟΤΗΤΑ (πρώην ΝΟΜΟΣ) ΘΕΣΣΑΛΟΝΙΚΗΣ
ΤΟΠΙΚΗ ΚΟΙΝΟΤΗΤΑ ΝΕΑΣ ΡΑΙΔΕΣΤΟΥ
ΔΗΜΟΥ ΘΕΡΜΗΣ

A/A	AREA	PERIMETER	DKA	NOMOS	OTA	KATHGORDX	KATHGORAL1	KATHGORAL2	LABEL_DX	PHOTO_45	PHOTO_60	PHOTO_PO	POLY_X_CO	POLY_Y_CO	PINAKOKXE	LANDTYPE
50	4985,494339	1278,337987	1907900050	19	079	ΠΑ			ΠΑ00050	45194050		98019337	421082,708	4484750,902	04200-44820	1
51	25005,90983	848,8235382	1907900051	19	079	ΠΔ			ΠΔ00051	45194050		98019336	419517,154	4487354,167	04160-44850	1
52	18766,34007	873,5412712	1907900052	19	079	ΠΑ			ΠΑ00052	45194050		98019336	419445,762	4487448,643	04160-44850	1
53	15891,806	973,2493873	1907900053	19	079	ΠΑ			ΠΑ00053	45194050		98019336	419527,365	4487183,932	04160-44850	1
54	39582,73552	1037,566348	1907900054	19	079	ΠΔ			ΠΔ00054	45194049		98019337	421957,499	4485996,133	04200-44850	1
55	22730,51096	1017,525085	1907900055	19	079	ΠΔ			ΠΔ00055	45194050		98026719	418727,62	4484084,099	04160-44820	1
56	8190,308728	370,6363149	1907900056	19	079	ΠΔ			ΠΔ00056	45197052		98019481	417883,179	4484247,469	04160-44820	1
57	2319,941338	544,32118	1907900057	19	079	ΠΑ			ΠΑ00057	45194050		98026720	419040,423	4486325,294	04160-44850	1
58	6793,453289	358,5313786	1907900058	19	079	ΠΑ			ΠΑ00058	45197052		98019481	417665,219	4484451,829	04160-44820	1
59	5342,305481	299,0896474	1907900059	19	079	ΠΑ			ΠΑ00059	45197052		98019481	417718,153	4484414,122	04160-44820	1
60	7211,672431	362,4616464	1907900060	19	079	ΠΑ			ΠΑ00060	45197052		98019481	417784,623	4484406,613	04160-44820	1
61	6522,535861	340,9172792	1907900061	19	079	ΠΑ			ΠΑ00061	45197052		98019481	417837,849	4484381,845	04160-44820	1
62	2879,913383	215,9977258	1907900062	19	079	ΠΑ			ΠΑ00062	45197052		98019481	417884,618	4484336,91	04160-44820	1
63	10403,74061	433,0718191	1907900063	19	079	ΠΑ			ΠΑ00063	45197052		98019481	418010,464	4484646,284	04160-44820	1
64	33500,19239	1373,210259	1907900064	19	079	ΠΑ			ΠΑ00064	45194050		98026719	417965,335	4484887,878	04160-44820	1
65	1443,411013	202,652211	1907900065	19	079	ΠΑ			ΠΑ00065	45194050		98026720	417722,562	4485589,994	04160-44850	1
66	704,6690749	119,1431505	1907900066	19	079	ΠΑ			ΠΑ00066	45194050		98026720	418309,131	4485683,753	04160-44850	1
67	1724,582397	165,3590714	1907900067	19	079	ΠΑ			ΠΑ00067	45194050		98019337	419031,579	4485319,228	04160-44850	1
68	8100,035324	408,0004754	1907900068	19	079	ΠΑ			ΠΑ00068	45194050		98019337	419822,67	4485359,959	04160-44850	1
69	622,7314165	182,8134962	1907900069	19	079	ΠΑ			ΠΑ00069	45194050		98026719	419914,469	4485742,725	04160-44850	1
70	9165,671605	542,1042186	1907900070	19	079	ΠΑ			ΠΑ00070	45194050		98026719	419648,611	4485903,196	04160-44850	1
71	77839,24774	1409,796344	1907900071	19	079	ΠΔ			ΠΔ00071	45194050		98026719	418451,714	4484677,356	04160-44820	1
72	4926,714328	273,9741216	1907900072	19	079	ΠΑ			ΠΑ00072	45194050		98026719	419226,321	4486150,318	04160-44850	1
73	13557,89856	511,4441756	1907900073	19	079	ΠΑ			ΠΑ00073	45194050		98026719	419324,835	4486092,047	04160-44850	1
74	3220,41378	759,3100902	1907900074	19	079	ΠΑ			ΠΑ00074	45194050		98026720	418494,496	4486254,218	04160-44850	1
75	2879,116306	813,9228876	1907900075	19	079	ΠΑ			ΠΑ00075	45194050		98026720	418416,027	4486254,453	04160-44850	1
76	884,688304	170,3497862	1907900076	19	079	ΠΑ			ΠΑ00076	45194050		98026719	418482,601	4486686,384	04160-44850	1
77	252,7495073	169,3918398	1907900077	19	079	ΠΑ			ΠΑ00077	45194050		98026720	418332,435	4486616,466	04160-44850	1
78	263,3855778	249,4865918	1907900078	19	079	ΠΑ			ΠΑ00078	45194050		98026720	418385,983	4486599,662	04160-44850	1
79	11888,50352	554,5603372	1907900079	19	079	ΠΑ			ΠΑ00079	45194050		98026720	418379,022	4487049,952	04160-44850	1
80	16898,92294	646,4845549	1907900080	19	079	ΠΑ			ΠΑ00080	45194050		98026720	418478,459	4487229,464	04160-44850	1
81	5313,472559	1617,322945	1907900081	19	079	ΠΑ			ΠΑ00081	45194050		98019336	419389	4487334,841	04160-44850	1
82	1883,734117	248,0197384	1907900082	19	079	ΠΑ			ΠΑ00082	45194049		98019337	421786,225	4485781,067	04200-44850	1
83	2741,130123	707,6667392	1907900083	19	079	ΠΑ			ΠΑ00083	45194050		98026719	418693,838	4485268,061	04160-44850	1
84	78313,46434	2698,770166	1907900084	19	079	ΠΑ			ΠΑ00084	45194050		98026720	418264,071	4485236,596	04160-44850	1
85	44122,75019	2881,058236	1907900085	19	079	ΠΑ			ΠΑ00085	45194050		98019337	418900,453	4484126,325	04160-44820	1
86	15346,23475	1280,680288	1907900086	19	079	ΠΑ			ΠΑ00086	45194050		98026719	418587,917	4484803,568	04160-44820	1
87	6496,757837	624,3102276	1907900087	19	079	ΠΑ			ΠΑ00087	45194050		98019337	418803,171	4484267,041	04160-44820	1
88	4452,472627	407,9666096	1907900088	19	079	ΠΑ			ΠΑ00088	45194050		98019337	419038,094	4483946,089	04160-44820	1
89	1904,629158	275,9612134	1907900089	19	079	ΠΑ			ΠΑ00089	45194050		98019337	419084,23	4483808,272	04160-44820	1
90	1759,440677	238,5974334	1907900090	19	079	ΠΑ			ΠΑ00090	45194049		98019336	421528,27	4486685,441	04200-44850	1
91	3844,533412	294,8340806	1907900091	19	079	ΠΑ			ΠΑ00091	45194050		98026719	418599,971	4485228,926	04160-44850	1
92	1500,573646	230,1686372	1907900092	19	079	ΠΑ			ΠΑ00092	45194050		98026719	418812,985	4485107,039	04160-44850	1
93	3902,921582	668,7810784	1907900093	19	079	ΠΑ			ΠΑ00093	45194050		98019336	419647,467	4486464,73	04160-44850	1
94	1408,760446	940,8764561	1907900094	19	079	ΠΑ			ΠΑ00094	45194050		98019336	419471,504	4486763,149	04160-44850	1
95	35108,38971	2782,167102	1907900095	19	079	ΠΑ			ΠΑ00095	45194050		98019337	420445,474	4486103,606	04200-44850	1
96	2347,371917	1318,564552	1907900096	19	079	ΠΑ			ΠΑ00096	45194050		98019337	420729,911	4484381,6	04200-44820	1
97	1918,791583	220,4128727	1907900097	19	079	ΠΑ			ΠΑ00097	45194050		98019336	419524,6	4487030,825	04160-44850	1
98	104,9721932	54,32284128	1907900098	19	079	ΠΑ			ΠΑ00098	45194050		98026719	418668,732	4485147,754	04160-44850	1

ΥΠΟΥΡΓΕΙΟ ΠΕΡΙΒΑΛΛΟΝΤΟΣ, ΕΝΕΡΓΕΙΑΣ ΚΑΙ ΚΛΙΜΑΤΙΚΗΣ ΑΛΛΑΓΗΣ
ΚΤΗΜΑΤΟΛΟΓΙΟ Α.Ε.
ΑΠΟΚΕΝΤΡΩΜΕΝΗ ΔΙΟΙΚΗΣΗ ΜΑΚΕΔΟΝΙΑΣ ΘΡΑΚΗΣ
ΓΕΝΙΚΗ ΔΙΕΥΘΥΝΣΗ ΔΑΣΩΝ ΚΑΙ ΑΓΡΟΤΙΚΩΝ ΥΠΟΘΕΣΕΩΝ
ΔΙΕΥΘΥΝΣΗ ΔΑΣΩΝ ΘΕΣΣΑΛΟΝΙΚΗΣ
ΤΜΗΜΑ ΔΑΣΙΚΩΝ ΧΑΡΤΟΓΡΑΦΗΣΕΩΝ
ΠΕΡΙΦΕΡΕΙΑΚΗ ΕΝΟΤΗΤΑ (πρώην ΝΟΜΟΣ) ΘΕΣΣΑΛΟΝΙΚΗΣ
ΤΟΠΙΚΗ ΚΟΙΝΟΤΗΤΑ ΝΕΑΣ ΡΑΙΔΕΣΤΟΥ
ΔΗΜΟΥ ΘΕΡΜΗΣ

A/A	AREA	PERIMETER	DKA	NOMOS	OTA	KATHGORDX	KATHGORAL1	KATHGORAL2	LABEL_DX	PHOTO_45	PHOTO_60	PHOTO_PO	POLY_X_CO	POLY_Y_CO	PINAKOKXE	LANDTYPE
99	605,3461528	278,0783394	1907900099	19	079	ΠΑ			ΠΑ00099	45194050		98026719	418748,549	4485150,077	04160-44850	1
100	20145,77907	1093,565424	1907900100	19	079	ΠΑ			ΠΑ00100	45194050		98026719	418632,883	4485169,268	04160-44850	1
101	12088,54013	655,858773	1907900101	19	079	ΠΑ			ΠΑ00101	45194050		98026719	418649,518	4485018,353	04160-44850	1
102	7802,980966	511,2510506	1907900102	19	079	ΠΑ			ΠΑ00102	45194050		98026719	418798,418	4485212,364	04160-44850	1
103	601,8318206	162,3989437	1907900103	19	079	ΠΑ			ΠΑ00103	45194050		98026719	418845,702	4485267,047	04160-44850	1
104	1498,065199	603,9497252	1907900104	19	079	ΠΑ			ΠΑ00104	45194050		98026719	418841,884	4484098,38	04160-44820	1
105	1252,353513	581,9360977	1907900105	19	079	ΠΑ			ΠΑ00105	45197052		98019481	418457,614	4484422,398	04160-44820	1
106	449,0924193	204,0513354	1907900106	19	079	ΠΑ			ΠΑ00106	45194050		98026719	418622,06	4484306,606	04160-44820	1
107	4830,797506	389,8518488	1907900107	19	079	ΠΔ			ΠΔ00107	45197052		98019481	417740,178	4484301,924	04160-44820	1
108	61092,31436	2519,709049	1907900108	19	079	ΠΔ			ΠΔ00108	45194050		98019336	418775,378	4487667,198	04160-44850	1
109	2751,543926	1161,00235	1907900109	19	079	ΑΑ			ΑΑ00109	45194050		98019336	419263,084	4487194,278	04160-44850	1
110	10320,21119	431,4370816	1907900110	19	079	ΠΑ			ΠΑ00110	45194050		98026720	418589,777	4487078,896	04160-44850	1
111	9519,460292	829,2370344	1907900111	19	079	ΑΑ			ΑΑ00111	45194049		98019336	421471,084	4486834,941	04200-44850	1
112	31060,12816	877,205316	1907900112	19	079	ΠΑ			ΠΑ00112	45194049		98019336	421450,198	4486741,99	04200-44850	1
113	6304,865217	1004,956517	1907900113	19	079	ΔΔ			ΔΔ00113	45194050		98019336	420506,773	4486916,833	04200-44850	1
114	1215,519689	289,6842428	1907900114	19	079	ΔΔ			ΔΔ00114	45194050		98019336	420520,185	4486563,928	04200-44850	1
115	268,5106272	107,1469614	1907900115	19	079	ΑΑ			ΑΑ00115	45194049		98019336	420535,802	4486650,545	04200-44850	1
116	18335,265	581,9366038	1907900116	19	079	ΠΔ			ΠΔ00116	45194050		98019336	419921,177	4486685,338	04160-44850	1
117	2266,03298	201,493221	1907900117	19	079	ΠΑ			ΠΑ00117	45194050		98026720	418246,909	4486684,093	04160-44850	1
118	23545,825	920,626481	1907900118	19	079	ΠΑ			ΠΑ00118	45194050		98019336	420347,999	4486478,319	04200-44850	1
119	1029,04	199,763759	1907900119	19	079	ΑΑ			ΑΑ00119	45194049		98019336	420773,911	4486589,877	04200-44850	1
120	3242,73	238,0378943	1907900120	19	079	ΠΑ			ΠΑ00120	45194049		98019336	420786,852	4486619,87	04200-44850	1
121	678,745	128,8775621	1907900121	19	079	ΑΑ			ΑΑ00121	45194049		98019336	420828,755	4486600,892	04200-44850	1
122	7528,05	350,1700876	1907900122	19	079	ΑΛ			ΑΛ00122	45194049		98019336	421445,662	4486580,809	04200-44850	1
123	1607,83	177,6048435	1907900123	19	079	ΠΑ			ΠΑ00123	45194050		98019336	420501,039	4486563,678	04200-44850	1
124	1616,03	293,4954068	1907900124	19	079	ΔΔ			ΔΔ00124	45194049		98019336	420774,054	4486486,501	04200-44850	1
125	37818,46477	1709,25026	1907900125	19	079	ΠΑ			ΠΑ00125	45194049		98019336	421628,988	4486360,888	04200-44850	1
126	2256,121784	220,6329681	1907900126	19	079	ΠΑ			ΠΑ00126	45194049		98019336	420950,193	4486489,749	04200-44850	1
127	199,65	83,8982316	1907900127	19	079	ΑΑ			ΑΑ00127	45194049		98019336	420780,899	4486504,87	04200-44850	1
128	2307,725	196,9281218	1907900128	19	079	ΠΑ			ΠΑ00128	45194050		98019336	420463,623	4486478,742	04200-44850	1
129	245906,6036	2417,620215	1907900129	19	079	ΠΑ			ΠΑ00129	45194050		98019337	420210,577	4486021,275	04200-44850	1
130	406,0401935	97,37972204	1907900130	19	079	ΑΑ			ΑΑ00130	45194049		98019336	421751,604	4486405,259	04200-44850	1
131	10503,62643	426,9435056	1907900131	19	079	ΠΑ			ΠΑ00131	45194049		98019337	421763,937	4486326,738	04200-44850	1
132	1836,565	225,1966223	1907900132	19	079	ΑΛ			ΑΛ00132	45194050		98019336	419280,872	4486260,265	04160-44850	1
133	2476,08	213,0584822	1907900133	19	079	ΑΛ			ΑΛ00133	45194050		98019336	419630,43	4486220,23	04160-44850	1
134	360,725	82,74601787	1907900134	19	079	ΑΑ			ΑΑ00134	45194049		98019337	421786,667	4486238,1	04200-44850	1
135	1731,185	192,5129938	1907900135	19	079	ΑΛ			ΑΛ00135	45194050		98019336	419346,725	4486194,481	04160-44850	1
136	418,7825	93,90434891	1907900136	19	079	ΑΛ			ΑΛ00136	45194050		98019337	419538,737	4486160,873	04160-44850	1
137	2973,48	265,3299867	1907900137	19	079	ΑΛ			ΑΛ00137	45194050		98019337	419430,781	4486109,837	04160-44850	1
138	382,02	87,68279839	1907900138	19	079	ΑΛ			ΑΛ00138	45194050		98019337	419567,627	4486131,838	04160-44850	1
139	194,1727973	135,5875723	1907900139	19	079	ΑΑ			ΑΑ00139	45194049		98019337	421183,899	4486075,475	04200-44850	1
140	859,815	219,1143734	1907900140	19	079	ΑΑ			ΑΑ00140	45194049		98019337	421783,276	4486038,066	04200-44850	1
141	978,775	176,0936584	1907900141	19	079	ΑΛ			ΑΛ00141	45194050		98019337	419501,854	4486049,041	04160-44850	1
142	1214,43	337,9852355	1907900142	19	079	ΑΑ			ΑΑ00142	45194049		98019337	421714,77	4485908,376	04200-44850	1
143	533,435	162,7879295	1907900143	19	079	ΑΑ			ΑΑ00143	45194049		98019337	421742,991	4485899,613	04200-44850	1
144	9769,495	661,8766242	1907900144	19	079	ΑΑ			ΑΑ00144	45194049		98019337	421441,944	4485824,843	04200-44850	1
145	265,855	122,1317072	1907900145	19	079	ΑΑ			ΑΑ00145	45194049		98019337	421730,202	4485810,394	04200-44850	1
146	1898,52	194,2952951	1907900146	19	079	ΑΑ			ΑΑ00146	45194049		98019337	421553,5	4485713,5	04200-44850	1
147	2050,75	327,3992686	1907900147	19	079	ΑΑ			ΑΑ00147	45194049		98019337	420678,227	4485361,439	04200-44850	1

ΥΠΟΥΡΓΕΙΟ ΠΕΡΙΒΑΛΛΟΝΤΟΣ, ΕΝΕΡΓΕΙΑΣ ΚΑΙ ΚΛΙΜΑΤΙΚΗΣ ΑΛΛΑΓΗΣ
ΚΤΗΜΑΤΟΛΟΓΙΟ Α.Ε.
ΑΠΟΚΕΝΤΡΩΜΕΝΗ ΔΙΟΙΚΗΣΗ ΜΑΚΕΔΟΝΙΑΣ ΘΡΑΚΗΣ
ΓΕΝΙΚΗ ΔΙΕΥΘΥΝΣΗ ΔΑΣΩΝ ΚΑΙ ΑΓΡΟΤΙΚΩΝ ΥΠΟΘΕΣΕΩΝ
ΔΙΕΥΘΥΝΣΗ ΔΑΣΩΝ ΘΕΣΣΑΛΟΝΙΚΗΣ
ΤΜΗΜΑ ΔΑΣΙΚΩΝ ΧΑΡΤΟΓΡΑΦΗΣΕΩΝ
ΠΕΡΙΦΕΡΕΙΑΚΗ ΕΝΟΤΗΤΑ (πρώην ΝΟΜΟΣ) ΘΕΣΣΑΛΟΝΙΚΗΣ
ΤΟΠΙΚΗ ΚΟΙΝΟΤΗΤΑ ΝΕΑΣ ΡΑΙΔΕΣΤΟΥ
ΔΗΜΟΥ ΘΕΡΜΗΣ

A/A	AREA	PERIMETER	DKA	NOMOS	OTA	KATHGORDX	KATHGORAL1	KATHGORAL2	LABEL_DX	PHOTO_45	PHOTO_60	PHOTO_PO	POLY_X_CO	POLY_Y_CO	PINAKOKXE	LANDTYPE
148	17225,21804	698,9332738	1907900148	19	079	ΠΑ			ΠΑ00148	45194050		98026719	417946,65	4485253,784	04160-44850	1
149	79,68646888	130,0735331	1907900149	19	079	ΑΑ			ΑΑ00149	45197052		98019482	418971,671	4483272,552	04160-44820	1
150	18,83558732	28,16840522	1907900150	19	079	ΑΑ			ΑΑ00150	45194050		98026719	417758,623	4485366,978	04160-44850	1
151	423,7554054	168,129748	1907900151	19	079	ΑΑ			ΑΑ00151	45194050		98019336	419413,346	4487545,54	04160-44850	1
152	32,17404397	45,09778685	1907900152	19	079	ΔΔ			ΔΔ00152	45194049		98019336	421806,753	4486350,635	04200-44850	1
153	100,3082392	99,78460453	1907900153	19	079	ΔΔ			ΔΔ00153	45194049		98019336	421782,152	4486385,406	04200-44850	1
154	185,8545808	115,0863146	1907900154	19	079	ΠΑ			ΠΑ00154	45194050		98019337	421135,134	4484768,878	04200-44820	1
155	8906,78217	1745,132206	1907900155	19	079	ΠΑ			ΠΑ00155	45194050		98019337	421108,251	4484780,161	04200-44820	1
156	28133,17459	2650,698245	1907900156	19	079	ΔΔ			ΔΔ00156	45194049		98019336	421816,764	4485993,158	04200-44850	1
157	272,0945076	112,207285	1907900157	19	079	ΔΔ			ΔΔ00157	45194049		98019336	421560,133	4486745,726	04200-44850	1
158	25341,20717	910,4457583	1907900158	19	079	ΔΔ			ΔΔ00158	45194049		98019336	421461,241	4486922,933	04200-44850	1
159	4109,508959	533,8730259	1907900159	19	079	ΔΔ			ΔΔ00159	45194049		98019336	420771,107	4487204,414	04200-44850	1
160	57,55340851	72,1775445	1907900160	19	079	ΠΑ			ΠΑ00160	45194050		98019336	419212,692	4487720,961	04160-44850	1
161	59,29581498	30,9914033	1907900161	19	079	ΑΑ			ΑΑ00161	45194050		98019336	419306,465	4487617,618	04160-44850	1
162	294,3455511	119,0316308	1907900162	19	079	ΑΑ			ΑΑ00162	45194050		98019336	419219,233	4487726,411	04160-44850	1
163	140,2527325	117,8061453	1907900163	19	079	ΑΑ			ΑΑ00163	45194050		98019336	419217,768	4487810,77	04160-44850	1
164	1535,103995	247,3018024	1907900164	19	079	ΔΑ			ΔΑ00164	45194049		98019336	420659,05	4487143,402	04200-44850	1
165	14029,34038	485,6515099	1907900165	19	079	ΠΑ			ΠΑ00165	45194050		98026720	418448,871	4486241,539	04160-44850	1
166	4172,995734	616,4559045	1907900166	19	079	ΑΑ			ΑΑ00166	45194049		98019337	421684,747	4486090,655	04200-44850	1
167	2912,097393	255,9014514	1907900167	19	079	ΑΑ			ΑΑ00167	45194050		98026719	418887,436	4484032,954	04160-44820	1
168	2557,739164	623,3981166	1907900168	19	079	ΑΑ			ΑΑ00168	45194050		98026719	419020,337	4483933,822	04160-44820	1
169	6839,358205	587,2631928	1907900169	19	079	ΑΑ			ΑΑ00169	45194050		98026719	418542,055	4484250,126	04160-44820	1
170	27555,76215	1079,107126	1907900170	19	079	ΑΑ			ΑΑ00170	45194050		98026719	418774,042	4484216,817	04160-44820	1
171	5511,980283	300,9996105	1907900171	19	079	ΑΑ			ΑΑ00171	45194050		98026719	418701,824	4484409,152	04160-44820	1
172	552,982383	117,0725659	1907900172	19	079	ΑΑ			ΑΑ00172	45194050		98026719	418412,494	4484501,655	04160-44820	1
173	690,9479161	149,7654008	1907900173	19	079	ΑΑ			ΑΑ00173	45194050		98026719	418473,056	4484532,808	04160-44820	1
174	16187,83085	538,5194066	1907900174	19	079	ΑΑ			ΑΑ00174	45194050		98026719	418728,543	4485075,926	04160-44850	1
175	1494,126041	210,457657	1907900175	19	079	ΑΑ			ΑΑ00175	45194049		98019337	421768,034	4485692,221	04200-44850	1
176	624,4582318	119,3624478	1907900176	19	079	ΑΑ			ΑΑ00176	45194050		98019337	419531,116	4485163,962	04160-44850	1
177	164,5017721	78,31330105	1907900177	19	079	ΑΑ			ΑΑ00177	45194050		98019337	419377,588	4484849,389	04160-44820	1
178	3312,792748	279,5737063	1907900178	19	079	ΑΑ			ΑΑ00178	45194050		98026719	418759,599	4485170,388	04160-44850	1
179	12158,86328	3537,101356	1907900179	19	079	ΑΑ			ΑΑ00179	45194050		98026719	417945,529	4485098,336	04160-44850	1
180	96,81996684	74,60226169	1907900180	19	079	ΑΑ			ΑΑ00180	45194050		98026719	420266,753	4485686,363	04200-44850	1

ΥΠΟΥΡΓΕΙΟ ΠΕΡΙΒΑΛΛΟΝΤΟΣ, ΕΝΕΡΓΕΙΑΣ ΚΑΙ ΚΛΙΜΑΤΙΚΗΣ ΑΛΛΑΓΗΣ
ΚΤΗΜΑΤΟΛΟΓΙΟ Α.Ε.
ΑΠΟΚΕΝΤΡΩΜΕΝΗ ΔΙΟΙΚΗΣΗ ΜΑΚΕΔΟΝΙΑΣ ΘΡΑΚΗΣ
ΓΕΝΙΚΗ ΔΙΕΥΘΥΝΣΗ ΔΑΣΩΝ ΚΑΙ ΑΓΡΟΤΙΚΩΝ ΥΠΟΘΕΣΕΩΝ
ΔΙΕΥΘΥΝΣΗ ΔΑΣΩΝ ΘΕΣΣΑΛΟΝΙΚΗΣ
ΤΜΗΜΑ ΔΑΣΙΚΩΝ ΧΑΡΤΟΓΡΑΦΗΣΕΩΝ
ΠΕΡΙΦΕΡΕΙΑΚΗ ΕΝΟΤΗΤΑ (πρώην ΝΟΜΟΣ) ΘΕΣΣΑΛΟΝΙΚΗΣ
ΤΟΠΙΚΗ ΚΟΙΝΟΤΗΤΑ ΝΕΑΣ ΡΑΙΔΕΣΤΟΥ
ΔΗΜΟΥ ΘΕΡΜΗΣ

A/A	AREA	PERIMETER	DKA	NOMOS	OTA	KATHGORDX	KATHGORAL1	KATHGORAL2	LABEL_DX	PHOTO_45	PHOTO_60	PHOTO_PO	POLY_X_CO	POLY_Y_CO	PINAKOKXE	LANDTYPE
181	657,7103185	232,0790989	1907900181	19	079	ΑΑ			ΑΑ00181	45194050		98026719	419570,246	4486426,036	04160-44850	1
182	483,766202	193,3911701	1907900182	19	079	ΑΑ			ΑΑ00182	45194050		98026719	418484,464	4486458,535	04160-44850	1
183	629,9145529	342,626624	1907900183	19	079	ΑΑ			ΑΑ00183	45194050		98026719	418433,43	4486499,227	04160-44850	1
184	6011,151286	2635,798327	1907900184	19	079	ΑΑ			ΑΑ00184	45197052		98026719	417756,575	4484345,39	04160-44820	1
185	202,4806388	129,6552647	1907900185	19	079	ΑΑ			ΑΑ00185	45194050		98019336	419282,714	4487545,342	04160-44850	1
186	822,5162088	203,5618042	1907900186	19	079	ΑΑ			ΑΑ00186	45194050		98026719	418401,142	4486706,029	04160-44850	1
187	1712,5166	271,9397126	1907900187	19	079	ΑΑ			ΑΑ00187	45194050		98026719	419820,907	4486792,389	04160-44850	1
188	1854,215587	541,5357599	1907900188	19	079	ΑΑ			ΑΑ00188	45194050		98026719	418486,636	4486795,263	04160-44850	1
189	695,6617554	151,2587079	1907900189	19	079	ΑΑ			ΑΑ00189	45194050		98026719	419856,309	4486911,906	04160-44850	1
190	69,72883244	92,00441273	1907900190	19	079	ΑΑ			ΑΑ00190	45194050		98026719	419086,165	4485285,569	04160-44850	1
191	207,4445908	113,1400732	1907900191	19	079	ΑΑ			ΑΑ00191	45194050		98019336	419476,018	4486996,022	04160-44850	1
192	4142,611756	768,1998598	1907900192	19	079	ΑΑ			ΑΑ00192	45194049		98019336	420755,467	4486487,282	04200-44850	1
193	247,5947867	110,0140661	1907900193	19	079	ΑΑ			ΑΑ00193	45194049		98019336	420983,937	4486457,005	04200-44850	1
194	300,5661134	121,9406518	1907900194	19	079	ΑΑ			ΑΑ00194	45194049		98019337	420687,996	4485634,993	04200-44850	1
195	653,9645181	285,3807157	1907900195	19	079	ΑΑ			ΑΑ00195	45194049		98019337	420796,94	4485832,563	04200-44850	1
196	54436,78708	1438,757181	1907900196	19	079	ΠΑ			ΠΑ00196	45194049		98019337	421852,262	4485909,572	04200-44850	1
197	987,9404037	250,0633097	1907900197	19	079	ΑΑ			ΑΑ00197	45194049		98019337	421786,488	4485753,533	04200-44850	1
198	6819,450381	407,9510052	1907900198	19	079	ΠΑ			ΠΑ00198	45197052		98019481	418183,539	4484655,864	04160-44820	1
199	27922,09713	1049,936857	1907900199	19	079	ΠΑ			ΠΑ00199	45197052		98019481	417914,708	4484834,461	04160-44820	1
200	212,8126829	123,8864488	1907900200	19	079	ΑΑ			ΑΑ00200	45197053		98019337	420734,258	4484734,574	04200-44820	1
201	609,4566686	239,7249143	1907900201	19	079	ΑΑ			ΑΑ00201	45197053		98019337	421388,974	4484903,895	04200-44820	1
202	7541,158408	492,6694153	1907900202	19	079	ΑΑ			ΑΑ00202	45194050		98026719	420449,903	4486772,148	04200-44850	1
203	6780,62819	943,0413793	1907900203	19	079	ΑΑ			ΑΑ00203	45194050		98026719	420315,94	4486397,298	04200-44850	1
204	1305750,627	10663,23245	1907900204	19	079	ΠΑ			ΠΑ00204	45194050		98026720	418580,635	4485995,117	04160-44850	1
205	4972470,267	27522,01601	1907900205	19	079	ΠΑ			ΠΑ00205	45194050		98019337	420218,851	4485116,416	04200-44850	1
206	35979,30382	2258,616893	1907900206	19	079	ΠΑ			ΠΑ00206	45194050		98019336	419753,015	4486764,733	04160-44850	1
207	634986,5146	12103,35953	1907900207	19	079	ΑΑ			ΑΑ00207	45194050		98026719	419600,962	4486172,644	04160-44850	1
208	28384,35592	1909,656433	1907900208	19	079	ΠΔ			ΠΔ00208	45194050		98019337	421467,793	4485242,009	04200-44850	1
209	7447,385508	490,492193	1907900209	19	079	ΠΑ			ΠΑ00209	45194050		98019337	421329,325	4485146,663	04200-44850	1
210	4237,249536	276,2470974	1907900210	19	079	ΠΑ			ΠΑ00210	45194050		98019337	421300,783	4485045,306	04200-44850	1
211	369,0656462	78,76210329	1907900211	19	079	ΠΑ			ΠΑ00211	45194050		98019337	421189,421	4485070,332	04200-44850	1
212	1187,01249	197,2535151	1907900212	19	079	ΑΑ			ΑΑ00212	45194050		98019336	420498,313	4486884,348	04200-44850	1
213	2010,781858	198,8488722	1907900213	19	079	ΑΑ			ΑΑ00213	45194050		98026719	418726,068	4484041,232	04160-44820	1
214	80635,92342	1301,079155	1907900214	19	079	ΑΑ			ΑΑ00214	45194049		98019336	420849,225	4487108,262	04200-44850	16
215	61977,96271	1616,583733	1907900215	19	079	ΠΑ			ΠΑ00215	45194050		98026720	418355,238	4486799,554	04160-44850	1
216	38220,1925	3135,036202	1907900216	19	079	ΠΔ			ΠΔ00216	45194050		98019337	420959,792	4486334,769	04200-44850	1
217	96070,43297	3818,573992	1907900217	19	079	ΠΑ			ΠΑ00217	45194050		98026719	418811,783	4483959,765	04160-44820	1
218	199501,2111	4346,801869	1907900218	19	079	ΑΑ			ΑΑ00218	45194049		98019336	421401,935	4486379,943	04200-44850	1
219	382704,0076	7596,595535	1907900219	19	079	ΠΑ			ΠΑ00219	45194049		98019336	420726,859	4486772,287	04200-44850	1
220	306757,3941	9842,84486	1907900220	19	079	ΠΑ			ΠΑ00220	45194050		98026719	418236,848	4484906,361	04160-44820	1
221	1095592,92	11346,84481	1907900221	19	079	ΠΑ			ΠΑ00221	45194050		98019336	419162,551	4487066,951	04160-44850	1
222	1569334,7	10269,66167	1907900222	19	079	ΠΑ			ΠΑ00222	45197052		98019481	418325,139	4483765,114	04160-44820	1

ΘΕΩΡΗΘΗΚΕ
Ο ΔΙΕΥΘΥΝΤΗΣ ΔΑΣΩΝ

ΑΛΕΞΙΟΣ ΑΝΑΣΤΑΣΙΟΥ, Δασολόγος

ΚΥΡΩΘΗΚΕ με το υπ'αριθμ. 18008/15-3-2016 έγγραφο
Ο ΑΣΚΩΝ ΚΑΘΗΚΟΝΤΑ ΓΕΝΙΚΟΥ ΓΡΑΜΜΑΤΕΑ ΑΠΟΚΕΝΤΡΩΜΕΝΗΣ ΔΙΟΙΚΗΣΗΣ ΜΑΚΕΔΟΝΙΑΣ ΘΡΑΚΗΣ

ΦΡΑΓΚΙΣΚΑΚΗΣ ΝΙΚΗΤΑΣ

Η απόφαση αυτή να δημοσιευθεί στην Εφημερίδα της Κυβερνήσεως.

Θεσσαλονίκη, 15 Μαρτίου 2016

Ο Ασκών καθήκοντα Γενικού Γραμματέα
Αποκεντρωμένης Διοίκησης
ΝΙΚΗΤΑΣ ΦΡΑΓΚΙΣΚΑΚΗΣ

ΑΠΟ ΤΟ ΕΘΝΙΚΟ ΤΥΠΟΓΡΑΦΕΙΟ
ΚΑΠΟΔΙΣΤΡΙΟΥ 34 * ΑΘΗΝΑ 104 32 * ΤΗΛ. 210 52 79 000 * FAX 210 52 79 054
ΗΛΕΚΤΡΟΝΙΚΗ ΔΙΕΥΘΥΝΣΗ: http://www.et.gr – e-mail: webmaster.et@et.gr

04000830604160064