



ΕΦΗΜΕΡΙΔΑ ΤΗΣ ΚΥΒΕΡΝΗΣΕΩΣ ΤΗΣ ΕΛΛΗΝΙΚΗΣ ΔΗΜΟΚΡΑΤΙΑΣ

2 Φεβρουαρίου 2018

ΤΕΥΧΟΣ ΤΕΤΑΡΤΟ

Αρ. Φύλλου 11

ΑΠΟΦΑΣΕΙΣ

Αριθμ. 20196

Μερική κύρωση δασικού χάρτη των τοπικών κοινοτήτων Κυρίων, Αγοράς, Πηγαδιών (πρώην δήμου Μεγάλου Αλεξάνδρου) δήμου Δοξάτου Περιφερειακής Ενότητας Δράμας (άρθρο 17 ν. 3889/2010).

Ο ΣΥΝΤΟΝΙΣΤΗΣ ΑΠΟΚΕΝΤΡΩΜΕΝΗΣ
ΔΙΟΙΚΗΣΗΣ ΜΑΚΕΔΟΝΙΑΣ-ΘΡΑΚΗΣ

Έχοντας υπόψη:

1. Τις διατάξεις του άρθρου 17 ν. 3889/2010 (ΦΕΚ 182Α) «Χρηματοδότηση Περιβαλλοντικών Παρεμβάσεων, Πράσινο Ταμείο, Κύρωση Δασικών Χαρτών και άλλες διατάξεις» όπως αυτές ισχύουν μετά την τροποποίηση και συμπλήρωσή τους με:

- την παρ. Ε άρθρου 153 ν. 4389/2016 (ΦΕΚ 94Α)
- την παρ. 3 άρθρο δεύτερο ν. 4462/2017 (ΦΕΚ 39Α)
- την παρ. 3.α . άρθρου 5 ν. 4467/2017 (ΦΕΚ 56Α)
- την παρ. 1 άρθρου 142 ν. 4483/2017 (ΦΕΚ 107Α)
- το άρθρο 30 ν. 4496/2017 (ΦΕΚ 170Α).

2. Τις διατάξεις του άρθρου 28 του ν. 2664/1998 (ΦΕΚ 275Α) «Εθνικό Κτηματολόγιο και άλλες διατάξεις», όπως ισχύουν.

3. Τις διατάξεις του άρθρου 3 ν. 998/1979 (ΦΕΚ 289Α), «Περί προστασίας των δασών και των δασικών εν γένει εκτάσεων της Χώρας», όπως ισχύουν.

4. Την 158576/1579/04.07.2017 απόφαση Υ.Π.ΕΝ. (ΦΕΚ 2373Β') «Καθορισμός τεχνικών προδιαγραφών και τιμολογίου υπολογισμού προεκτιμώμενων αμοιβών για τις εργασίες κατάρτισης δασικών χαρτών».

5. Την 146776/2459/21.10.2016 απόφαση Υ.Π.ΕΝ. (ΦΕΚ 3532Β') «Καθορισμός θεμάτων σχετικών με την παράγραφο 1 εδάφια β', γ', δ' και ε' του άρθρου 21 του ν. 3889/2010 όπως ισχύει.».

6. Την 163993/2909/07.12.2017 απόφαση Αναπληρωτή Υ.Π.ΕΝ. (ΦΕΚ 4430Β') «Συμπλήρωση της με αριθμό 146776/2459/21.10.2016 απόφασης Υ.Π.ΕΝ. (ΦΕΚ 3532Β') "Καθορισμός θεμάτων σχετικών με την παράγραφο 1 εδάφια β', γ', δ' και ε' του άρθρου 21 του ν. 3889/2010 όπως ισχύει."».

7. Το περιεχόμενο των δασικών χαρτών περιοχών της δημοτικής κοινότητας Δράμας, του δήμου Δράμας, της δημοτικής κοινότητας Καλαμπακίου του δήμου Δοξάτου καθώς και των τοπικών κοινοτήτων Κυρίων, Αγοράς, Πηγαδιών (πρώην δήμος Μεγάλου Αλεξάνδρου) και Κεφαλαρίου, του δήμου Δοξάτου, της Περιφερειακής Ενότητας Δράμας, που αναρτήθηκε με την 1327/27.01.2017 απόφαση Δ/νσης Δασών Δράμας.

8. Την 20057/19.12.2017 (ΑΜ: 6178ΟΡ1Υ-ΔΛΘ) απόφαση θεώρησης της Δ/νσης Δασών Δράμας, κατ' εφαρμογή της παρ. 2 άρθρου 17 ν. 3889/2010 (ΦΕΚ 182Α), με την οποία εγκρίθηκε το θεματικό περιεχόμενο και η βάση γεωχωρικών δεδομένων του εν θέματι δασικού χάρτη.

9. Την με αριθμό 14138/15.06.2017 (ΦΕΚ 250/ΥΟΔΔ/26.05.2017) απόφαση ΥΠΕΣ περί διορισμού Συντονιστή Αποκεντρωμένης Διοίκησης Μακεδονίας - Θράκης.

10. Το γεγονός ότι από τις κανονιστικές διατάξεις της παρούσης δεν προκαλείται δαπάνη για τον κρατικό προϋπολογισμό, αποφασίζουμε:

Κυρώνουμε μερικώς τον δασικό χάρτη των τοπικών κοινοτήτων Κυρίων, Αγοράς, Πηγαδιών (πρώην δήμος Μεγάλου Αλεξάνδρου) Δήμου Δοξάτου της Περιφερειακής Ενότητας Δράμας ως προς τα τμήματα του, όπως θεωρήθηκαν με την 20057/19.12.2017 (ΑΔΑ: 6178ΟΡ1Υ-ΔΛΘ) απόφαση της Δ/νσης Δασών Δράμας Αποκεντρωμένης Διοίκησης Μακεδονίας - Θράκης, και εμφανίζονται στο συνημμένο ψηφιακό διάγραμμα (.pdf) κλίμακα 1:20.000, που συνοδεύει και αποτελεί αναπόσπαστο τμήμα τής παρούσας, στο οποίο αποτυπώνονται με:

α. με πράσινο περίγραμμα και πράσινη διαγράμμιση, τα τμήματα που αποτελούν δασικές εν γένει εκτάσεις των παρ. 1, 2, 3, 4 και 5 του άρθρου 3 του ν. 998/1979 όπως ισχύει.

β. με κίτρινο περίγραμμα και κίτρινη διαγράμμιση, τα τμήματα που αποτελούν εκτάσεις που δεν διέπονται από τις διατάξεις τής δασικής νομοθεσίας.

Από την ημερομηνία δημοσίευσης της παρούσας ο ανωτέρω δασικός χάρτης καθίσταται οριστικός και έχει πλήρη αποδεικτική ισχύ σε κάθε διοικητική ή δικαστική αρχή για όλα τα τμήματα που αποτυπώνονται σε αυτόν με πράσινο περίγραμμα και πράσινη διαγράμμιση, τα οποία αποτελούν δασικές εν γένει εκτάσεις των παρα-

γράφων 1, 2, 3, 4 και 5 του άρθρου 3 του ν. 998/1979, όπως ισχύει.

Επί των ανωτέρω εκτάσεων εφαρμόζονται οι διατάξεις της δασικής νομοθεσίας, με την επιφύλαξη των προβλεπομένων στην παράγραφο 5 του ως άνω άρθρου 3, ως προς τις χορτολιβαδικές και τις πετρώδεις και βραχώδεις εκτάσεις των περιπτώσεων α' και β' της ως άνω παραγράφου.

Ο οριστικός δασικός χάρτης φυλάσσεται και τηρείται από το Τμήμα Δασικών Χαρτογραφήσεων της Διεύθυνσης Δασών Δράμας στον ειδικό διαδικτυακό τόπο ανάρτησης δασικών χαρτών στην ιστοσελίδα της Ε.Κ.ΧΑ. Α.Ε.

Τα λοιπά τμήματα του αναρτημένου δασικού χάρτη, για

τα οποία είτε ασκήθηκαν αντιρρήσεις είτε εξαιρέθηκαν κατά τα προβλεπόμενα της με αριθμό 20057/19.12.2017 (ΑΔΑ: 6178ΟΡ1Υ-ΔΛΘ) απόφασης θεώρησης, αποτελούν τον προσωρινό δασικό χάρτη, της παρ. 7 του άρθρου 17 ν. 3889/2010.

Η ισχύς της παρούσας απόφασης αρχίζει από τη δημοσίευσή της στην Εφημερίδα της Κυβερνήσεως.

Η απόφαση αυτή να δημοσιευθεί στην Εφημερίδα της Κυβερνήσεως.

Δράμα, 21 Δεκεμβρίου 2017

Ο Συντονιστής Αποκεντρωμένης Διοίκησης

ΙΩΑΝΝΗΣ ΣΑΒΒΑΣ

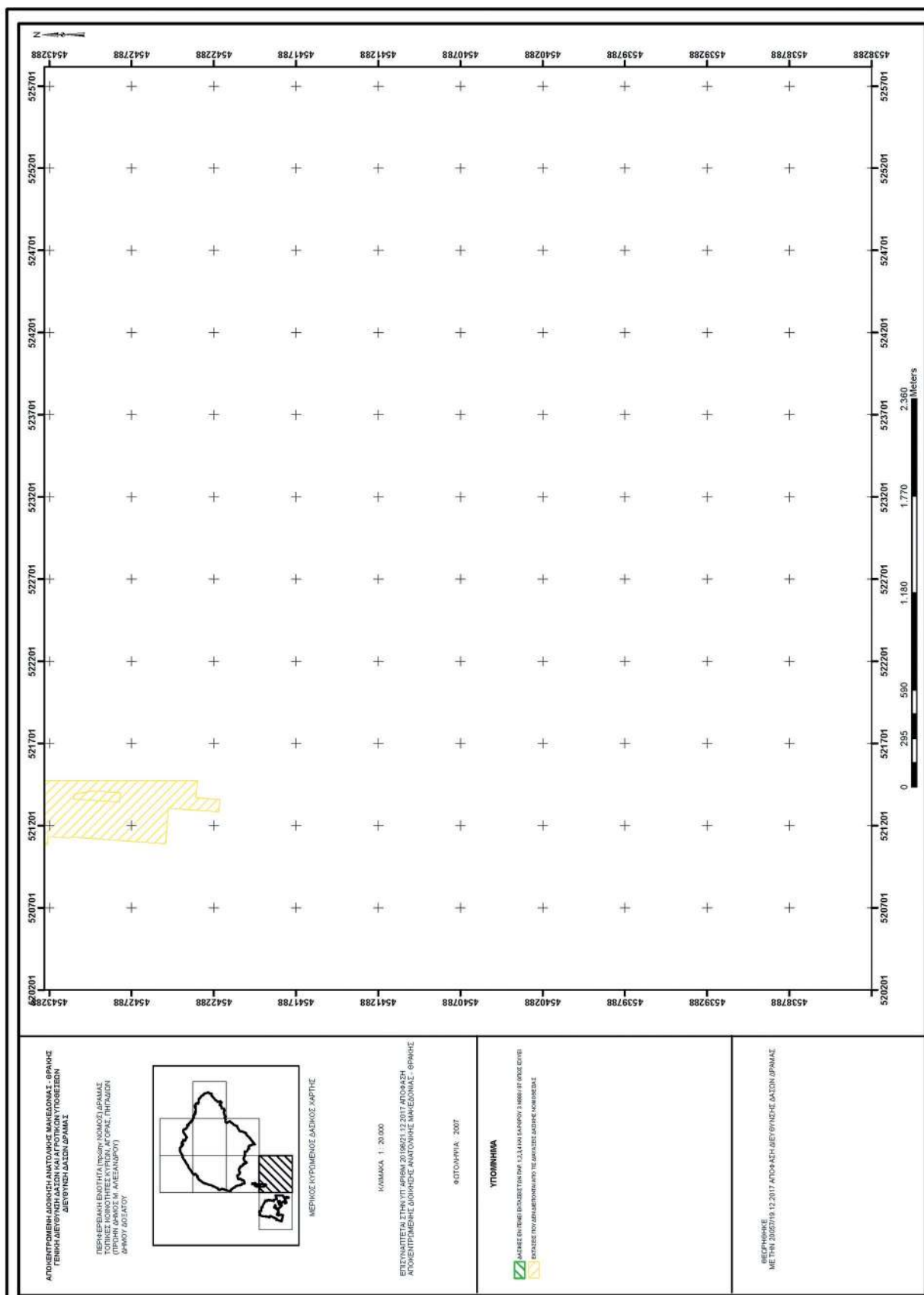

ΕΘΝΙΚΟ ΤΥΠΟΓΡΑΦΕΙΟ
Για τεχνικούς λόγους στο σχεδιάγραμμα,
από το ηλεκτρονικό αρχείο, έγινε
σμίκρυνση κατά ποσοστό **57%**

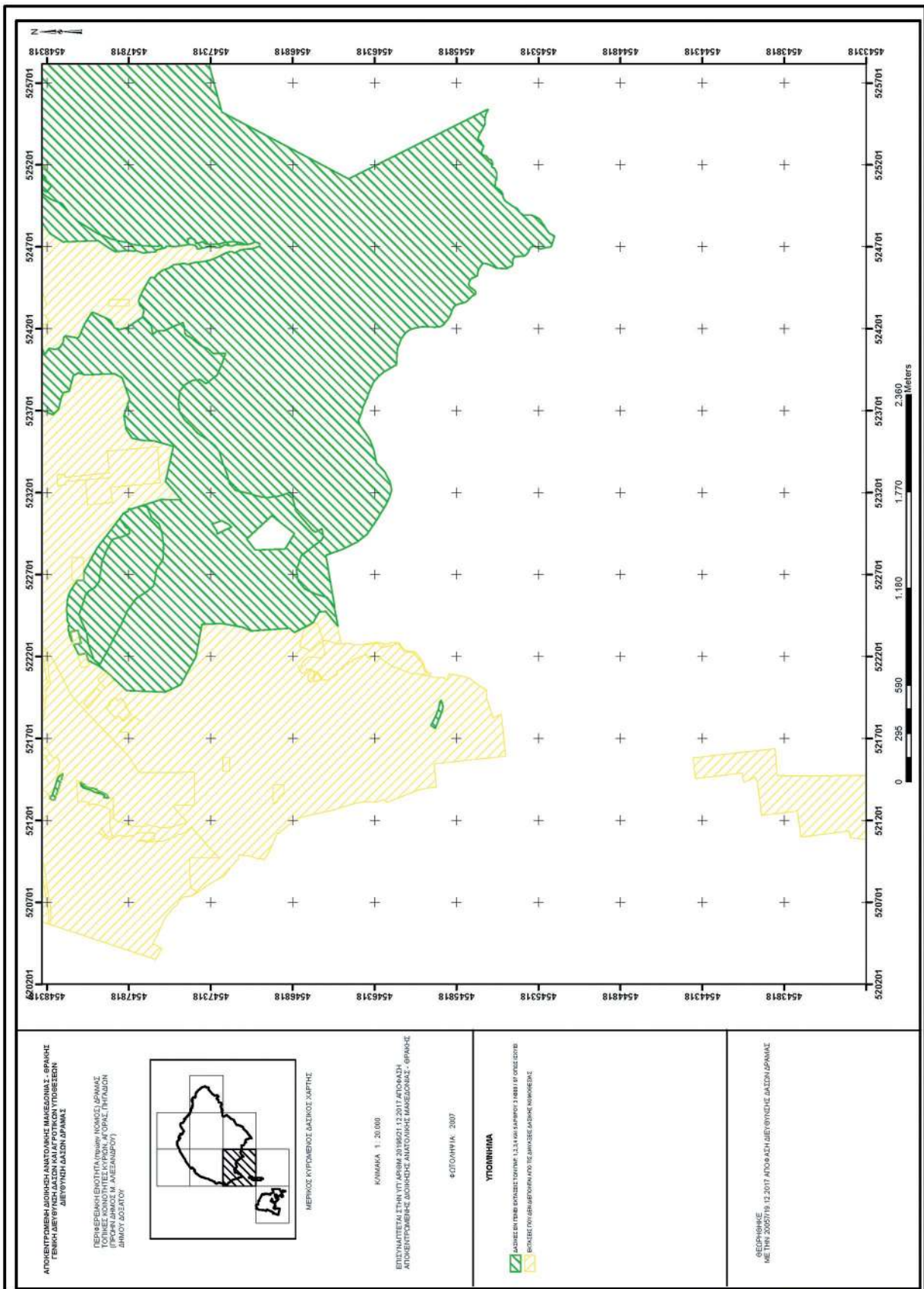

ΕΘΝΙΚΟ ΤΥΠΟΓΡΑΦΕΙΟ
 Για τεχνικούς λόγους στο σχεδιάγραμμα, από το ηλεκτρονικό αρχείο, έγινε σμίκρυνση κατά ποσοστό **57%**

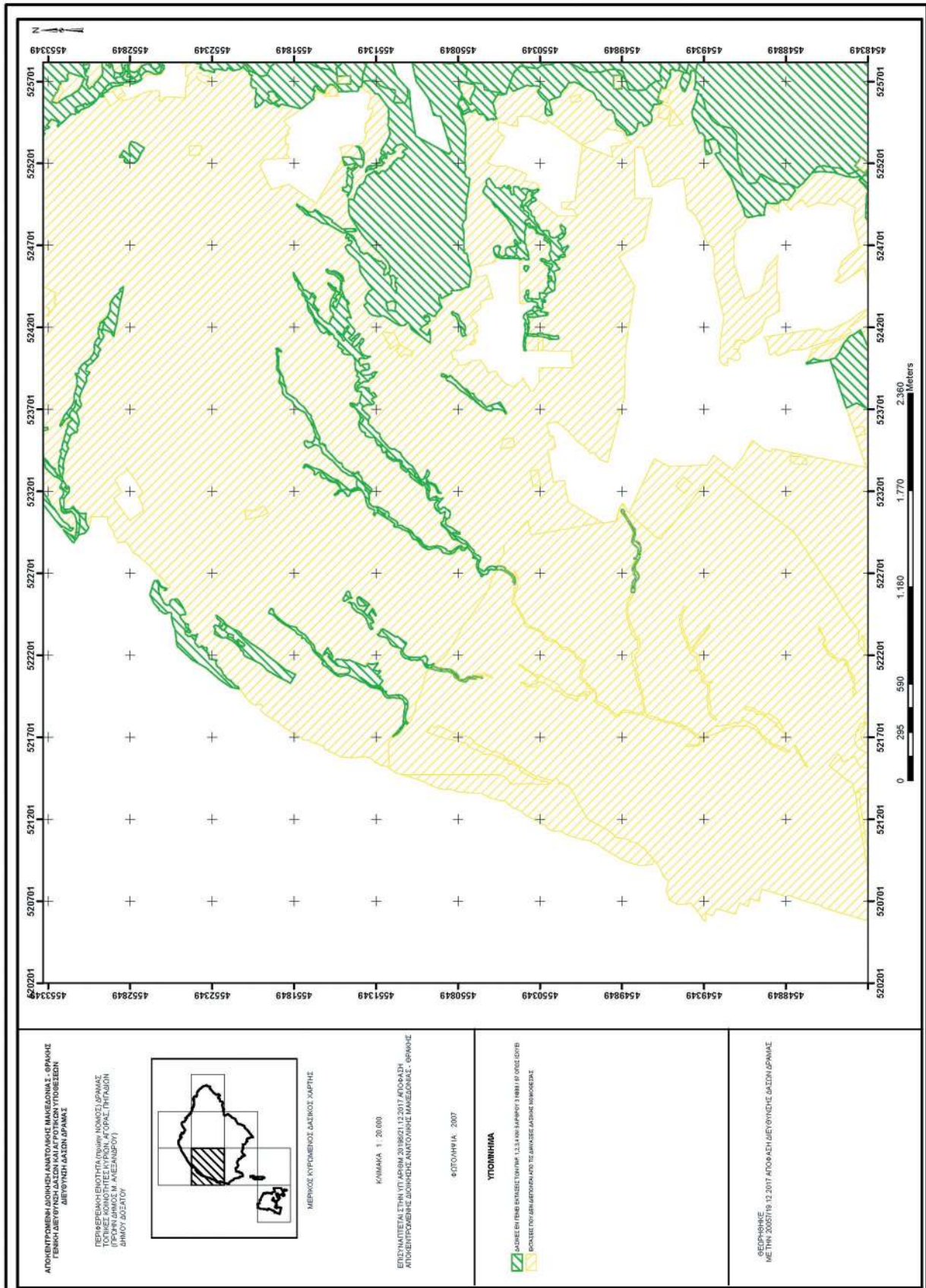

ΑΠΟΚΕΝΤΡΩΜΕΝΗ ΔΙΟΙΚΗΣΗ ΑΝΑΤΟΛΙΚΗΣ ΜΑΚΕΔΟΝΙΑΣ - ΘΡΑΚΗΣ
 ΓΕΝΙΚΗ ΔΙΕΥΘΥΝΣΗ ΔΑΣΩΝ ΚΑΙ ΑΓΡΟΤΙΚΩΝ ΥΠΟΘΕΣΕΩΝ
 ΔΙΕΥΘΥΝΣΗ ΔΑΣΩΝ ΘΡΑΚΗΣ

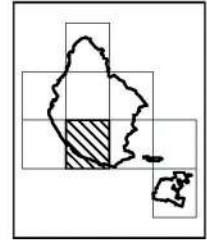

ΠΕΡΙΦΕΡΕΙΑΚΗ ΕΝΟΤΗΤΑ ΠΡΩΨΗ ΝΟΜΟΣ ΔΡΑΜΑΣ
 ΤΟΠΙΚΗΣ ΚΟΙΝΟΤΗΤΗΣ ΚΥΡΟΥ ΑΓ. ΓΩΡΑΣ ΠΗΓΑΙΩΝ
 (ΠΡΩΨΗ ΔΗΜΟΣ Μ. ΑΙΔΕΑΣΜΟΥ)
 ΔΗΜΟΣ ΔΕΣΦΕΡΩΝ

ΜΕΡΟΣ ΚΥΡΩΜΕΝΟΥ ΔΑΣΕΙΟΣ ΧΑΡΤΗΣ

ΚΩΛΙΑΚΑ 1: 20.000

ΕΠΙΣΤΑΣΙΑ ΤΗΣ ΤΗΣ ΥΠΟΛΟΓΙΣΤΗΣ 30/8/2017 13:20:17 ΑΡΧΑΙΩΝ
 ΑΠΟΚΕΝΤΡΩΜΕΝΗΣ ΔΙΟΙΚΗΣΗΣ ΑΝΑΤΟΛΙΚΗΣ ΜΑΚΕΔΟΝΙΑΣ - ΘΡΑΚΗΣ

ΦΩΤΟΓΡΑΦΙΑ: 2007

ΥΠΟΛΟΓΙΣΤΗΣ

ΔΑΣΟΣ ΕΥΡΗΣ ΕΚΤΕΛΕΣΤΩΝ Π/Π 12,34 ΚΜ² ΣΑΦΗΡΟΣ 3 1883 19 ΟΡΙΣ ΕΥΤΕΡ
 ΕΚΤΕΛΕΣΤΩΝ Π/Π 12,34 ΚΜ² ΣΑΦΗΡΟΣ 3 1883 19 ΟΡΙΣ ΕΥΤΕΡ
 ΕΚΤΕΛΕΣΤΩΝ Π/Π 12,34 ΚΜ² ΣΑΦΗΡΟΣ 3 1883 19 ΟΡΙΣ ΕΥΤΕΡ

ΘΕΩΡΗΘΗΚΕ
 ΜΕ ΤΗΝ 2005/19.12.2017 ΑΠΟΦΑΣΗ ΔΙΕΥΘΥΝΣΗΣ ΔΑΣΩΝ ΘΡΑΚΗΣ

ΕΘΝΙΚΟ ΤΥΠΟΓΡΑΦΕΙΟ
 Για τεχνικούς λόγους στο σχεδιάγραμμα,
 από το ηλεκτρονικό αρχείο, έγινε
 ομίκρυνση κατά ποσοστό **57%**

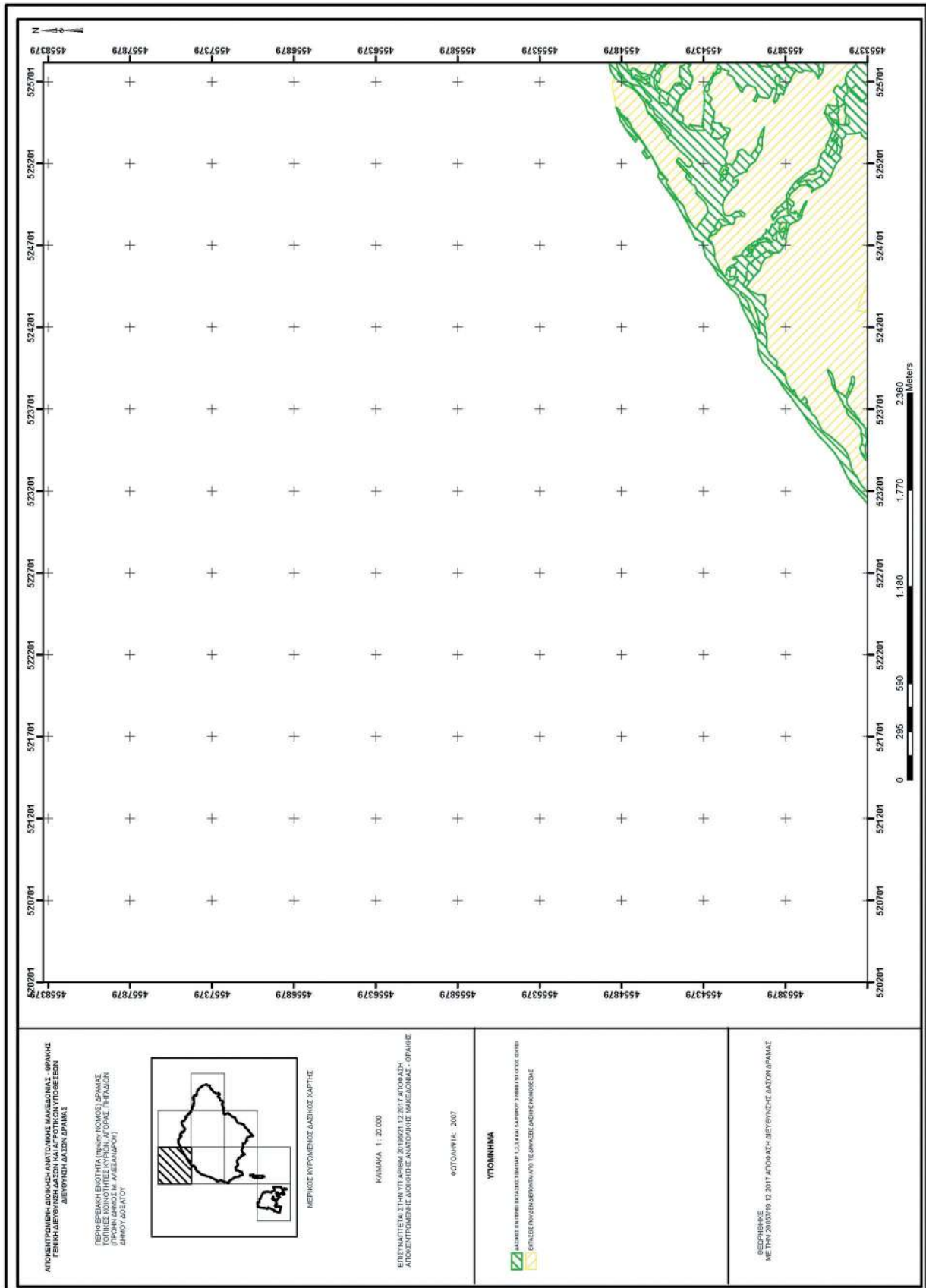

ΑΡΧΙΤΕΚΤΟΝΙΚΟ ΣΧΕΔΙΟ ΚΑΤΑΣΤΑΣΗΣ ΚΑΙ ΑΡΧΙΤΕΚΤΟΝΙΚΩΝ ΥΠΟΒΕΒΩΝ
 ΔΕΥΤΕΡΗΣ ΔΙΑΣΤΑΣΗΣ ΔΕΛΤΑ

ΔΕΥΤΕΡΟΒΑΘΜΙΑ ΕΠΙΧΕΙΡΗΣΙΑΚΗ ΚΑΤΑΣΤΑΣΗ
 (ΠΡΩΤΗ ΔΙΑΣΤΑΣΗ ΚΑΙ ΑΡΧΙΤΕΚΤΟΝΙΚΟ ΥΠΟΒΕΒΩΝ)
 ΔΗΜΟΥ ΑΓΙΟΥ ΠΕΤΡΟΥ

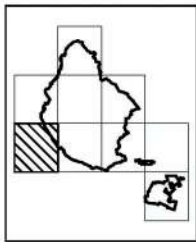

ΜΕΡΟΣ ΚΥΡΙΑΚΟΥ ΔΙΑΣΤΑΣΗΣ

ΚΥΜΑΚΙΑ 1:20.000

ΕΠΙΧΕΙΡΗΣΙΑΚΗ ΣΤΗΝ ΥΠΟΒΕΒΩΝ 20/06/2012 22/02/2017 ΑΡΧΙΤΕΚΤΟΝΙΚΟ
 ΑΠΟΚΑΤΑΣΤΑΣΗΣ ΔΙΑΣΤΑΣΗΣ ΑΝΑΚΑΤΑΣΤΑΣΗΣ ΜΕΡΟΣ ΔΕΛΤΑ

ΦΕΒΡΟΥΑΡΙΟΣ 2007

ΥΠΟΥΡΧΙΑ



ΕΠΙΧΕΙΡΗΣΙΑΚΗ
 ΜΕ ΤΗΝ ΔΙΑΣΤΑΣΗ 20/06/2012 22/02/2017 ΑΡΧΙΤΕΚΤΟΝΙΚΟ

ΕΘΝΙΚΟ ΤΥΠΟΓΡΑΦΕΙΟ
 Για τεχνικούς λόγους στο σχεδιάγραμμα,
 από το ηλεκτρονικό αρχείο, έγινε
 σμίκρυνση κατά ποσοστό **57%**

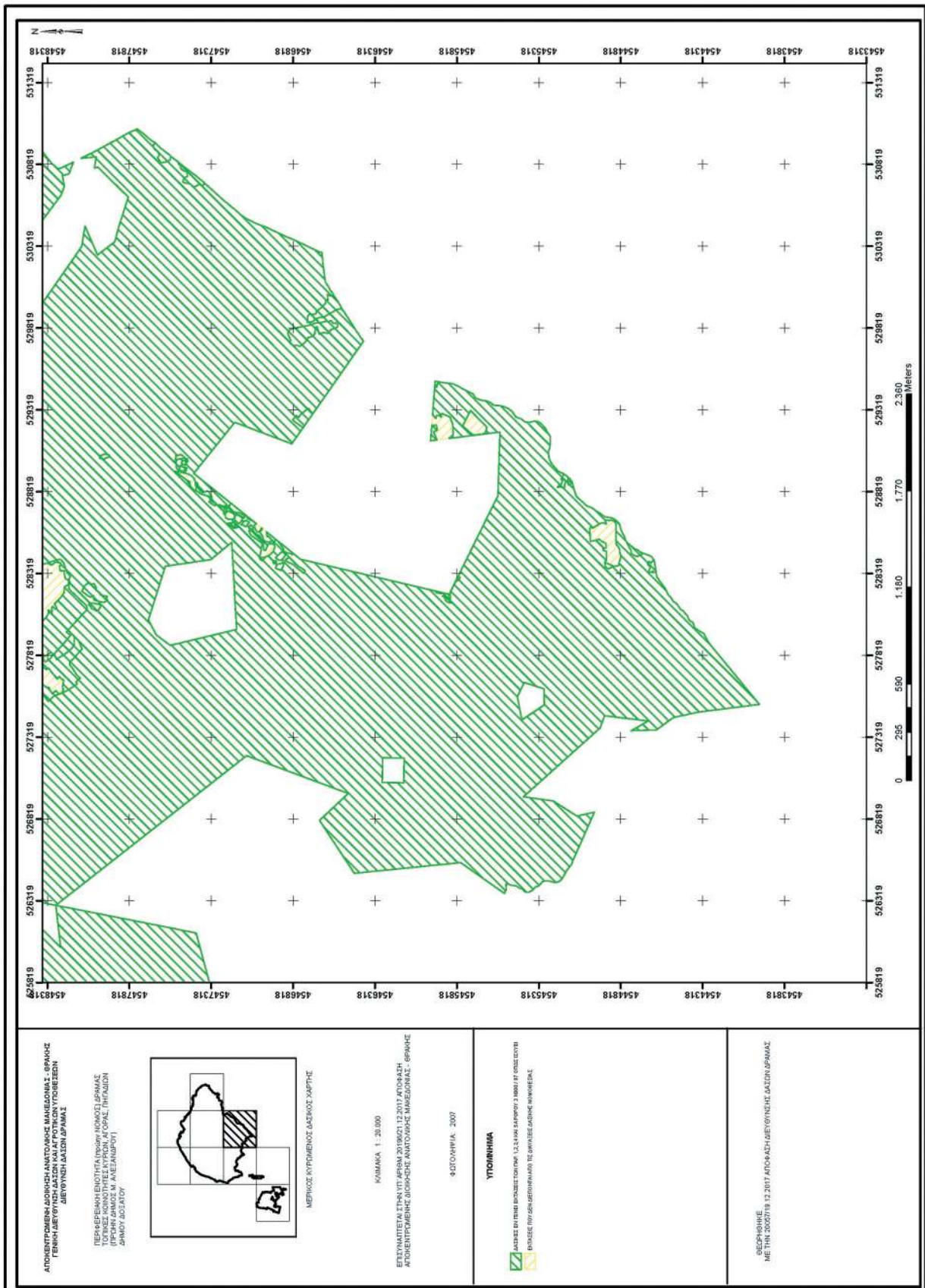

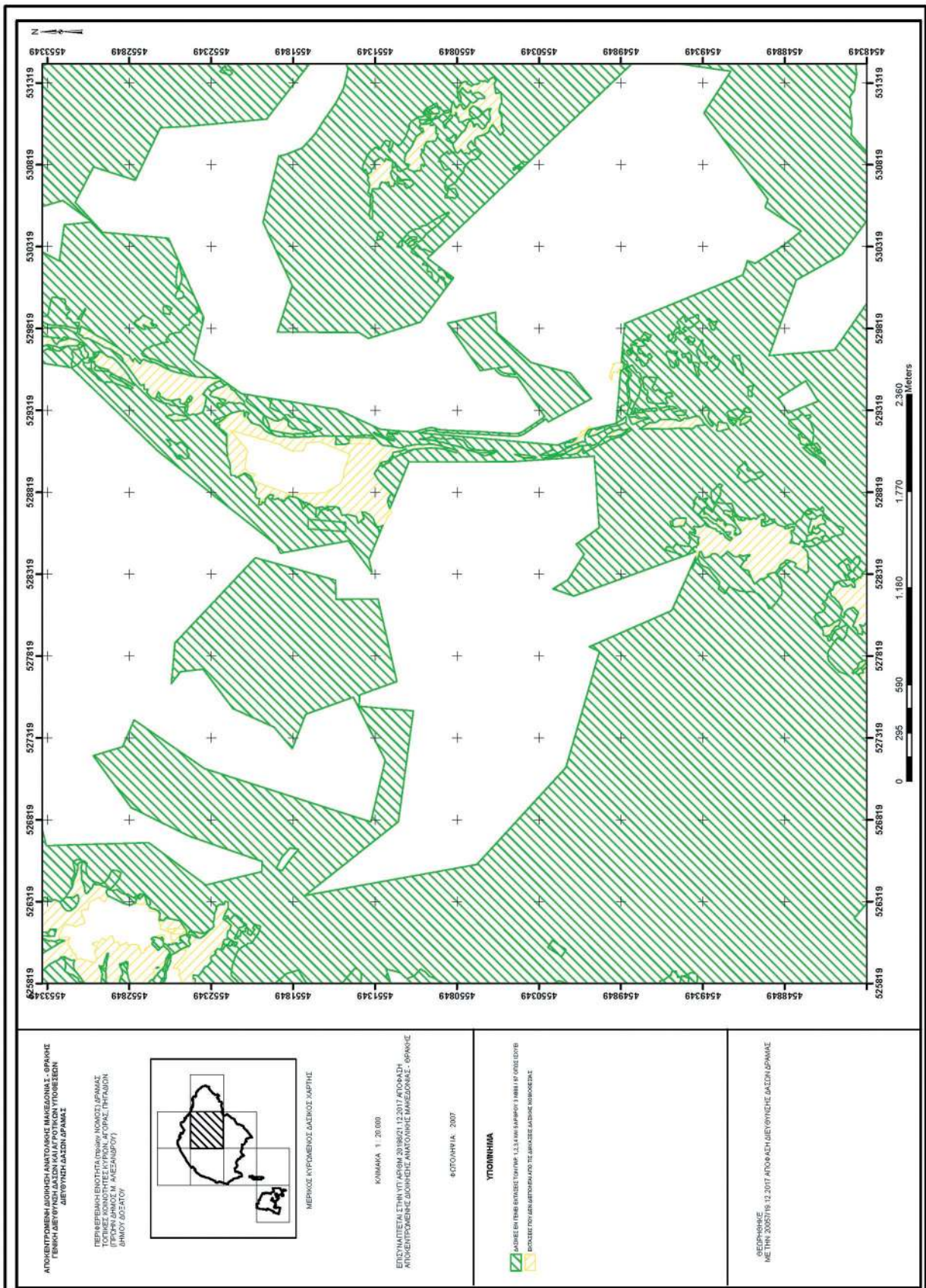

ΑΡΧΗΓΕΙΟ ΠΕΡΙΦΕΡΕΙΑΣ ΑΝΑΤΟΛΙΚΗΣ ΜΑΚΕΔΟΝΙΑΣ - ΘΡΑΚΗΣ
ΓΕΝΙΚΗ ΔΙΕΥΘΥΝΣΗ ΔΙΑΧΕΙΡΙΣΗΣ ΑΝΑΠΤΥΞΗΣ ΚΑΙ ΥΠΟΒΑΣΗΣ
ΔΙΕΥΘΥΝΣΗ ΔΑΣΩΝ ΑΡΜΑΧΑΣ

ΠΕΡΙΦΕΡΕΙΑΚΗ ΕΝΟΤΗΤΑ ΛΟΘΙΟΥ ΜΟΝΟΤΙ ΑΡΜΑΧΑΣ
ΠΡΟΤΥΠΟ ΔΑΣΟΣ ΤΟΡΣΕ ΤΗΡΑΙΩΝ
ΠΡΟΣΧΕΔΙΟΣ Μ. ΚΑΙ ΕΞΑΜΕΣΟΥ
ΔΗΜΟΥ ΔΟΞΑΤΟΥ

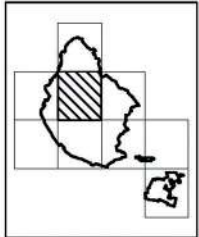

ΜΕΡΟΣ ΥΠΟΜΕΤΡΟΣ ΔΑΣΟΣ ΚΑΡΤΗΣ

ΚΩΝΙΚΑ 1: 20.000

ΕΠΙΣΤΗΜΕΥΤΑΙ ΣΤΗΝ ΥΠΗΡΕΣΙΑ 20/1802/12.2017 ΑΡΧΟΡΑΤΗ
ΑΝΟΜΕΤΡΩΜΕΝΟ ΔΟΜΗΤΕΣ ΑΝΑΚΟΙΝΩΣΕ ΑΝΕΞΑΡΤΗΤΕΣ - ΘΡΑΚΗΣ

4/2018/11Α, 2007

ΥΠΟΥΡΧΙΑ

ΔΙΑΧΕΙΡΗ ΤΗΣ ΕΠΙΧΕΙΡΗΣΗΣ 11.3.1.1 ΚΑΙ ΣΥΜΦΩΤ 1/1881/19 ΟΥΔΕ ΟΥΤΩ
ΒΑΣΙΣΕΙ ΠΟΥ ΕΜΠΛΕΚΟΝΤΑΙ ΓΙΑ ΤΗΝ ΑΝΑΓΕΝΝΗΣΗ ΒΟΣΚΟΤΕΣ

ΣΕΙΡΟΓΡΑΦΙΑ
ΜΕ ΤΗΝ 2008/19.12.2007 ΑΠΟΦΑΣΗ ΔΙΕΥΘΥΝΣΗΣ ΔΑΣΩΝ ΑΡΜΑΧΑΣ

ΕΘΝΙΚΟ ΤΥΠΟΓΡΑΦΕΙΟ
Για τεχνικούς λόγους στο σχεδιάγραμμα,
από το ηλεκτρονικό αρχείο, έγινε
σμίκρυνση κατά ποσοστό **57%**

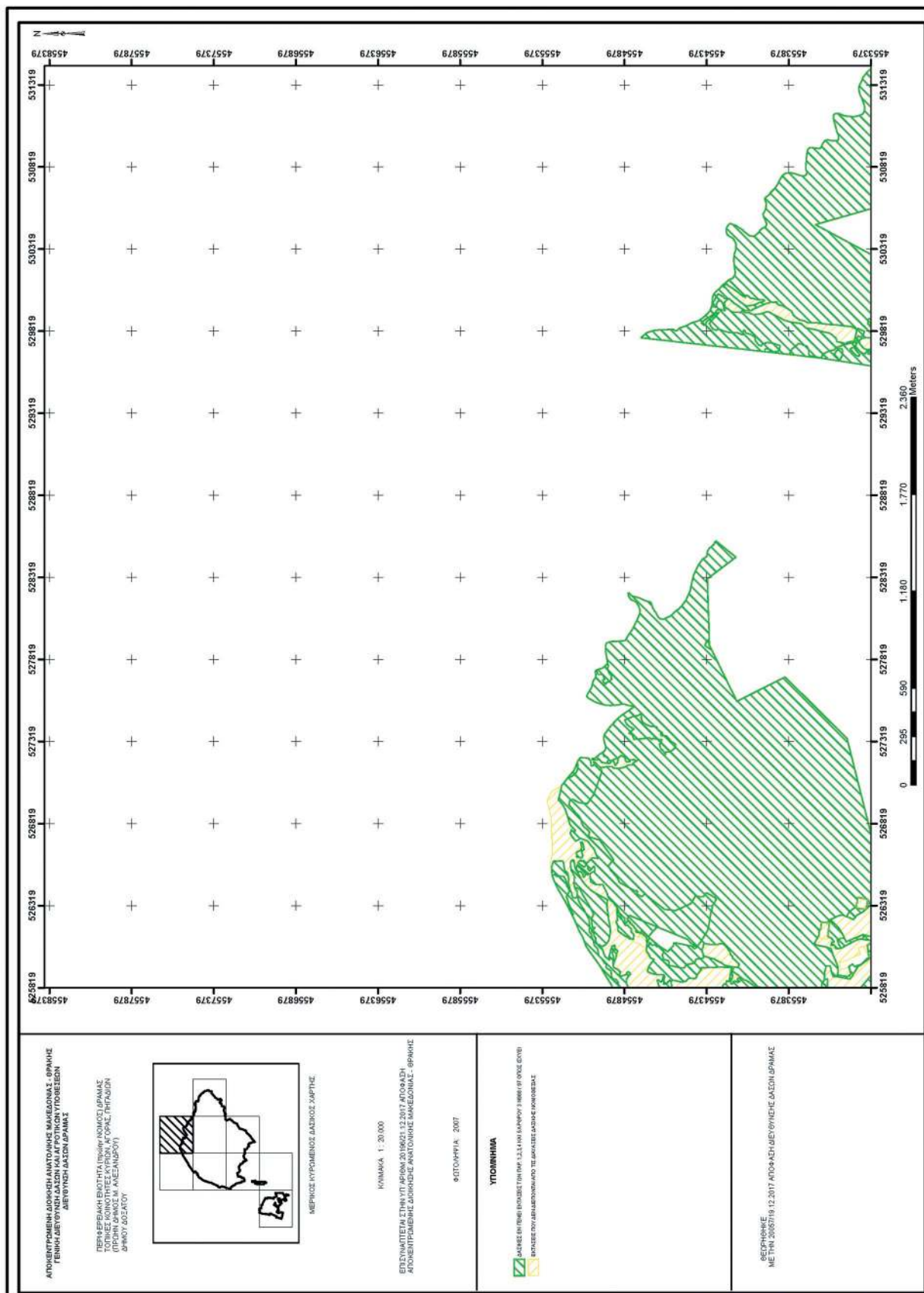

ΑΠΟΚΕΝΤΡΩΜΕΝΗ ΔΙΟΙΚΗΣΗ ΑΝΑΤΟΛΙΚΗΣ ΜΑΚΕΔΟΝΙΑΣ - ΘΡΑΚΗΣ
ΓΕΝΙΚΗ ΔΙΕΥΘΥΝΣΗ ΔΙΑΧΕΙΡΙΣΗΣ ΚΑΙ ΛΕΙΤΟΥΡΓΙΑΣ ΥΠΟΘΕΣΕΩΝ
ΔΙΟΙΚΗΣΗΣ ΔΕΛΤΑ ΕΛΛΑΔΟΣ

ΠΕΡΙΦΕΡΕΙΑΚΗ ΕΜΠΟΤΗΤΑ ΤΡΟΦΙΜΩΝ ΚΟΙΝΩΣ ΔΡΑΜΑΣ
ΤΟΠΙΚΕΣ ΚΟΙΝΟΤΗΤΕΣ ΚΥΤΡΙΔΑ, ΑΓ. ΟΡΑΣ, ΠΗΓΑΔΙΟΝ
ΠΡΩΤΟ, ΚΑΙ ΑΣΕΛΑΝΓΙΟΥΤΙ

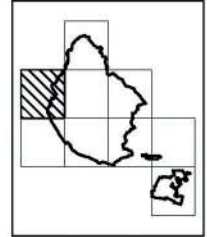

ΜΕΡΙΚΟΣ ΥΠΟΜΕΝΟΣ ΔΙΑΚΟΣ ΧΑΡΤΗΣ

ΚΙΜΑΚΙΑ 1:20.000

ΕΠΕΞΗΡΑΣΤΕΣ ΣΤΗΝ ΥΠΟΘΕΣΗ 2018/03132/2017 ΑΠΟΦΑΣΗ
ΑΠΟΚΕΝΤΡΩΜΕΝΗΣ ΔΙΟΙΚΗΣΗΣ ΑΝΑΤΟΛΙΚΗΣ ΜΑΚΕΔΟΝΙΑΣ - ΘΡΑΚΗΣ

9 ΟΚΤΩΒΡΙΑ, 2007

ΥΠΟΜΗΝΙΑ

- ΔΙΑΧΕΙΡΙΣΗ ΠΕΡΙΣΤΡΟΦΩΝ ΤΩΝ ΠΡΩΤΟΝ ΚΑΙ ΤΕΤΑΡΤΩΝ ΣΤΑΘΜΩΝ (9 ΚΙΛΩ ΕΥΣΕ)
- ΕΚΠΛΗΡΩΣΗ ΠΡΟΑΓΩΓΩΝ ΤΕΛΕΩΣΕΩΣ ΔΙΑΧΕΙΡΙΣΗΣ ΚΟΜΜΟΕΣ

ΒΕΡΟΝΗΦΗΣ
ΜΕ ΤΗΝ 2005/218/12.2017 ΑΠΟΦΑΣΗ ΔΙΕΥΘΥΝΣΗΣ ΔΙΑΧΕΙΡΙΣΗΣ

ΕΘΝΙΚΟ ΤΥΠΟΓΡΑΦΕΙΟ
Για τεχνικούς λόγους στο σχεδιάγραμμα,
από το ηλεκτρονικό αρχείο, έγινε
μίκρυνση κατά ποσοστό **57%**

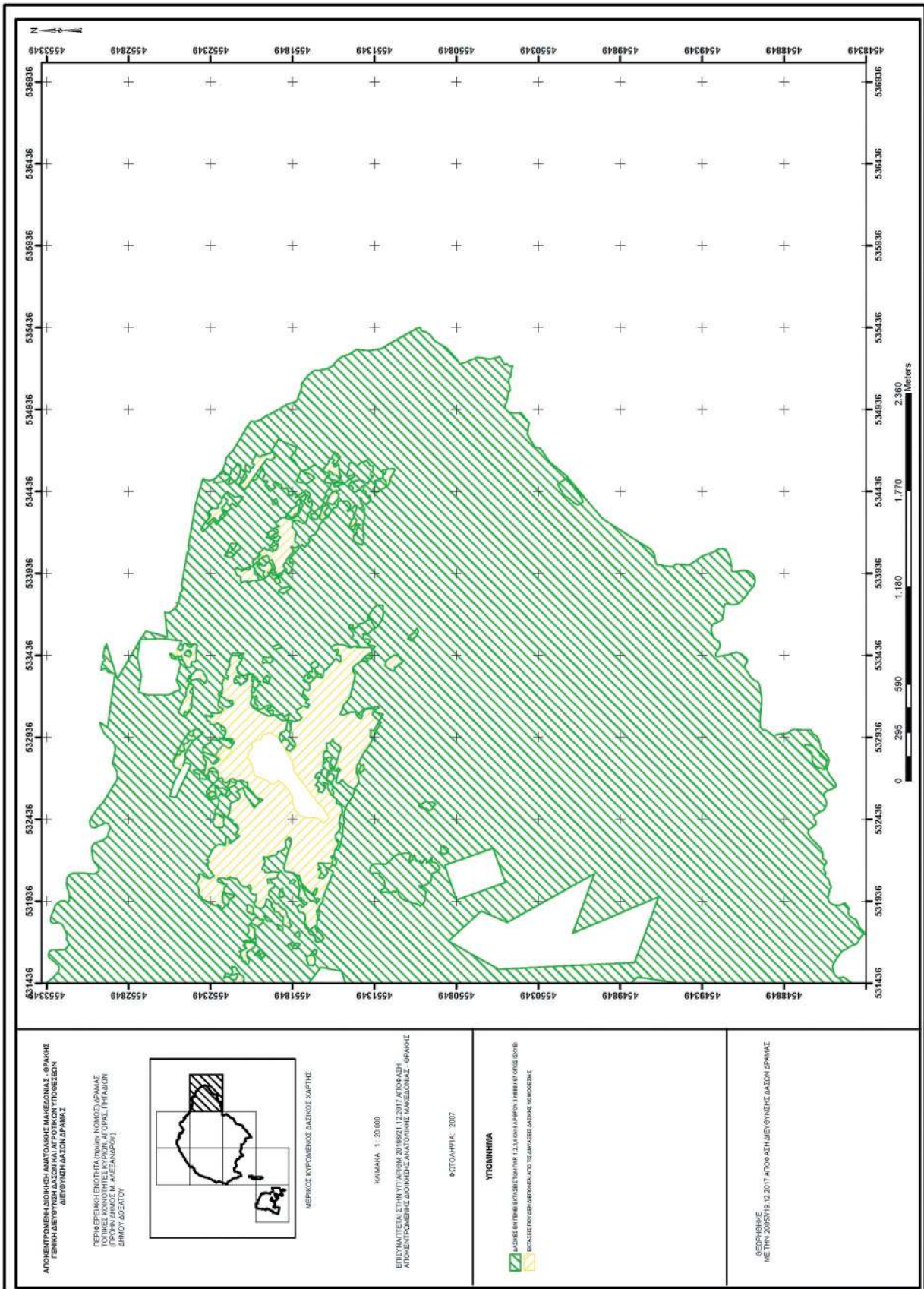

ΑΡΧΙΤΕΚΤΟΝΙΚΟ ΣΧΗΜΑ ΜΕΤΑΒΟΛΩΝ ΜΕΛΕΤΗΣ ΕΛΛΗΝΙΚΗΣ ΔΗΜΟΤΙΚΗΣ ΑΥΤΟΔΙΟΙΚΗΣΗΣ ΚΑΙ ΠΡΩΤΟΚΟΙΝΟΤΗΤΩΝ ΚΥΠΡΟΣΕΙΣΙΩΝ ΔΙΕΥΘΥΝΣΗ ΔΑΣΩΝ ΑΡΧΑΙΑΣ

ΔΕΝ ΒΕΒΗΛΗΚΑΝ ΕΝΩΤΗΤΑ ΤΩΝ ΚΟΜΜΩΝ ΔΡΑΜΑΣ (ΓΡΑΦΗ ΔΗΜΟΣ Μ. ΑΛΕΞΑΝΔΡΟΥ) ΔΗΜΟΥ ΔΟΞΑΤΟΥ

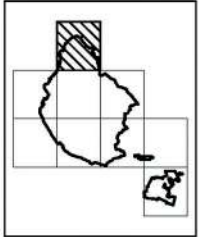

ΜΕΡΟΣ ΚΥΠΡΟΣΕΙΣΙΩΝ ΔΑΣΩΣ ΜΑΡΤΗΣ

ΚΥΜΑΚΙΑ 1:20.000

ΕΠΕΞΗΚΛΗΤΑ ΣΤΗΝ ΥΠΟΚΡΙΣΗ 20/18621.12.2017 ΑΡΧΑΙΑΣ ΑΥΤΟΔΙΟΙΚΗΣΗΣ ΔΟΞΑΤΟΥ ΚΑΙ ΠΡΩΤΟΚΟΙΝΟΤΗΤΩΝ ΚΥΠΡΟΣΕΙΣΙΩΝ

ΦΕΒΡΟΥΑΡΙΟΣ 2017

ΥΠΟΜΗΝΙΑ

ΔΙΑΣΤΑΣΗ ΕΠΙΣΤΗΜΟΝΙΚΗΣ 1:20.000 (ΑΡΧΑΙΑΣ) 1888/19 ΟΚΤΩΒΡΙΟΥ 2017 ΕΠΙΣΤΗΜΟΝΙΚΟ ΣΧΗΜΑ ΔΙΑΣΤΑΣΗΣ 1:20.000

ΒΕΒΗΛΗΚΑΝ ΜΕ ΤΗΝ 20/18621.12.2017 ΑΡΧΑΙΑΣ ΔΙΕΥΘΥΝΣΗΣ ΔΑΣΩΝ ΑΡΧΑΙΑΣ

ΕΘΝΙΚΟ ΤΥΠΟΓΡΑΦΕΙΟ
 Για τεχνικούς λόγους στο σχεδιάγραμμα, από το ηλεκτρονικό αρχείο, έγινε σμίκρυνση κατά ποσοστό **57%**



ΕΘΝΙΚΟ ΤΥΠΟΓΡΑΦΕΙΟ

Την ευθύνη για την εκτύπωση, διαχείριση και κυκλοφορία των φύλλων της Εφημερίδας της Κυβερνήσεως, (ΦΕΚ) στην έντυπη και ηλεκτρονική έκδοση, έχει το **Εθνικό Τυπογραφείο** το οποίο αποτελεί δημόσια υπηρεσία η οποία υπάγεται στο Υπουργείο Διοικητικής Ανασυγκρότησης. Το Εθνικό Τυπογραφείο έχει επίσης την ευθύνη για την κάλυψη των εκτυπωτικών αναγκών του Δημοσίου. (ν. 3469/2006, Α' 131).

ΥΠΗΡΕΣΙΕΣ ΠΟΥ ΠΑΡΕΧΕΙ ΤΟ ΕΘΝΙΚΟ ΤΥΠΟΓΡΑΦΕΙΟ

1. ΦΥΛΛΟ ΤΗΣ ΕΦΗΜΕΡΙΔΑΣ ΤΗΣ ΚΥΒΕΡΝΗΣΕΩΣ (ΦΕΚ)

Η ηλεκτρονική μορφή των ΦΕΚ διατίθεται δωρεάν από την ιστοσελίδα www.et.gr. Για τα ΦΕΚ που δεν έχουν ψηφιοποιηθεί και καταχωρισθεί στην πιο πάνω ιστοσελίδα δίνεται η δυνατότητα δωρεάν αποστολής με ηλεκτρονικό ταχυδρομείο, μετά από αίτηση που υποβάλλεται ηλεκτρονικά με τη συμπλήρωση ειδικής φόρμας.

Η έντυπη μορφή των ΦΕΚ διατίθεται για μεμονωμένα φύλλα με το ανάλογο κόστος από το τμήμα Πωλήσεων απευθείας ή με ταχυδρομική αποστολή μέσω αίτησης παραγγελίας στα ΚΕΠ, ενώ για ετήσια συνδρομή από το τμήμα Συνδρομητών. Το κόστος για ασπρόμαυρο ΦΕΚ από 1 έως 16 σελίδες είναι 1€, προσαυξανόμενο κατά 0,20€ για κάθε επιπλέον οκτασέλιδο ή μέρος αυτού. Το κόστος για έγχρωμο ΦΕΚ είναι 1,50€ από 1 έως 16 σελίδες, προσαυξανόμενο κατά 0,30€ για κάθε επιπλέον οκτασέλιδο ή μέρος αυτού.

Τρόπος αποστολής κειμένων προς δημοσίευση

- Τα κείμενα για δημοσίευση στο ΦΕΚ, από όλες τις δημόσιες υπηρεσίες και τους φορείς του δημόσιου τομέα, **αποστέλλονται στην διεύθυνση webmaster.et@et.gr** με χρήση προηγμένης ψηφιακής υπογραφής και χρονοσήμανσης.
- Οι περιλήψεις Διακηρύξεων Δημοσίων Συμβάσεων, αποστέλλονται στην ηλεκτρονική διεύθυνση dds@et.gr με τη χρήση απλού ηλεκτρονικού ταχυδρομείου.
- Κατ' εξαίρεση, πολίτες οι οποίοι δεν έχουν αποκτήσει προηγμένη ηλεκτρονική υπογραφή, μπορούν να αποστέλλουν ταχυδρομικά ή να καταθέτουν με εκπρόσωπό τους κείμενα προς δημοσίευση αποτυπωμένα σε χαρτί, στο Τμήμα Παραλαβής Δημοσιευτέας Ύλης.

Πληροφορίες σχετικά με την αποστολή/κατάθεση εγγράφων προς δημοσίευση, την πώληση των τευχών και τους ισχύοντες τιμοκαταλόγους για όλες τις υπηρεσίες θα βρείτε στην ιστοσελίδα μας και στη διαδρομή Εξυπηρέτηση κοινού - τμήμα πωλήσεων ή συνδρομητών. Επίσης στην ιστοσελίδα μπορείτε να αναζητήσετε πληροφορίες σχετικά με την πορεία δημοσίευσης των εγγράφων, εφόσον γνωρίζετε τον Κωδικό Αριθμό Δημοσιεύματος (ΚΑΔ). Τον ΚΑΔ εκδίδει το Εθνικό Τυπογραφείο για όλα τα κείμενα που πληρούν τις προϋποθέσεις δημοσίευσης.

2. ΚΑΛΥΨΗ ΕΚΤΥΠΩΤΙΚΩΝ ΑΝΑΓΚΩΝ του Δημοσίου και των φορέων του

Το Εθνικό Τυπογραφείο μετά από αίτημα φορέα του Δημοσίου αναλαμβάνει να σχεδιάσει και να εκτυπώσει κάρτες, βιβλία, αφίσες, μπλοκ, μηχανογραφικά έντυπα, φακέλους, φακέλους αλληλογραφίας, κ.ά. Επίσης σχεδιάζει και κατασκευάζει σφραγίδες.

ΕΠΙΚΟΙΝΩΝΙΑ ΜΕ ΤΟ ΕΘΝΙΚΟ ΤΥΠΟΓΡΑΦΕΙΟ

Ταχυδρομική Διεύθυνση: Καποδιστρίου 34, τ.κ. 10432, Αθήνα

ΤΗΛΕΦΩΝΙΚΟ ΚΕΝΤΡΟ: 210 5279000 - fax: 210 5279054

ΤΜΗΜΑΤΑ ΕΞΥΠΗΡΕΤΗΣΗΣ ΚΟΙΝΟΥ

Πωλήσεων: (Ισόγειο, τηλ. 210 5279178 - 180)

Συνδρομητών: (Ημιόροφος, τηλ. 210 5279136)

Πληροφοριών: (Ισόγειο, Γρ. 3 και τηλεφ. κέντρο 210 5279000)

Παραλαβής Δημ. Ύλης: (Ισόγειο, τηλ. 210 5279167, 210 5279139)

Ωράριο για το κοινό: Δευτέρα ως Παρασκευή: 8:00 - 13:30

Ιστοσελίδα: www.et.gr

Πληροφορίες σχετικά με την λειτουργία της ιστοσελίδας: helpdesk.et@et.gr

Αποστολή ψηφιακά υπογεγραμμένων εγγράφων προς δημοσίευση στο ΦΕΚ: webmaster.et@et.gr

Πληροφορίες για γενικό πρωτόκολλο και αλληλογραφία: grammateia@et.gr

