



ΕΦΗΜΕΡΙΔΑ ΤΗΣ ΚΥΒΕΡΝΗΣΕΩΣ ΤΗΣ ΕΛΛΗΝΙΚΗΣ ΔΗΜΟΚΡΑΤΙΑΣ

24 Ιανουαρίου 2019

ΤΕΥΧΟΣ ΤΕΤΑΡΤΟ

Αρ. Φύλλου 4

ΠΕΡΙΕΧΟΜΕΝΑ

ΑΠΟΦΑΣΕΙΣ

- 1 Κήρυξη έκτασης ως αναδασωτέας εμβαδού 62.156,29 τ.μ. στην Δημοτική Κοινότητα Ν. Μεσημβρίας, Δημοτικής Ενότητας Αγ. Αθανασίου, του Δήμου Χαλκηδόνος, Περιφερειακής Ενότητας Θεσσαλονίκης.
- 2 Κήρυξη τριών εκτάσεων ως αναδασωτέων εμβαδού Ε1=428,96 τ.μ., Ε2=474,00 τ.μ. και Ε3=567,32 τ.μ. στην θέση «Αγελαδόδρομος στο Αγρόκτημα Αυγής» του οικισμού Αυγής της Τοπικής Κοινότητας Κρουονερίου, του Δήμου Λαγκαδά, Περιφερειακής Ενότητας Θεσσαλονίκης.
- 3 Κήρυξη ως αναδασωτέας έκτασης επτά κόμμα εκατόν τριάντα ένα στρεμ. (7.131,519 τ.μ.), στη θέση «Βόθυνας» Τ.Κ. Σπαρτύλα περιφ. Δ.Ε. Φαιάκων, Δήμου Κέρκυρας Περιφερειακής Ενότητας Κέρκυρας.

ΑΠΟΦΑΣΕΙΣ

Αριθμ. 74408

(1)

Κήρυξη έκτασης ως αναδασωτέας εμβαδού 62.156,29 τ.μ. στην Δημοτική Κοινότητα Ν. Μεσημβρίας, Δημοτικής Ενότητας Αγ. Αθανασίου, του Δήμου Χαλκηδόνος, Περιφερειακής Ενότητας Θεσσαλονίκης.

Ο ΣΥΝΤΟΝΙΣΤΗΣ
ΑΠΟΚΕΝΤΡΩΜΕΝΗΣ ΔΙΟΙΚΗΣΗΣ
ΜΑΚΕΔΟΝΙΑΣ - ΘΡΑΚΗΣ

Έχοντας υπόψη:

1. Το «Σύνταγμα της Ελλάδας» άρθρ. 117 παρ. 3 (ΦΕΚ 120 Α'/27-6-2008).
2. Το ν. 998/1979 «Περί προστασίας των δασών και δασικών εκτάσεων εν γένει της χώρας» (ΦΕΚ 289 Α'/29.12.1979) και ειδικότερα το άρθρο 38 παρ. 1 και το άρθρο 41.
3. Το ν. 998/1979 άρθρο 70 παρ. 3, όπως προστέθηκε με την παρ. 2 του άρθρου 12 του ν. 2040/1992 «Ρύθμιση θεμάτων αρμοδιότητας Υπουργείου Γεωργίας και νομικών προσώπων εποπτείας και άλλες διατάξεις» (ΦΕΚ 70 Α'/23.4.1992) και αντικαταστάθηκε με την

παρ. 15 του άρθρου 1 του ν. 3208/2003 «Προστασία των δασικών οικοσυστημάτων, κατάρτιση δασολογίου, ρύθμιση εμπραγμάτων δικαιωμάτων επί δασών και δασικών εν γένει εκτάσεων και άλλες διατάξεις» (ΦΕΚ 303 Α'/24.12.2003).

4. Τις με Α.Π. 160417/1180/8-7-1980, Α.Π. 182447/3049/1980 και Α.Π. 154659/24-5-1982 διαταγές του Υπουργείου Γεωργίας

5. Το ν. 3852/2010 «Νέα αρχιτεκτονική της Αυτοδιοίκησης και της Αποκεντρωμένης Διοίκησης - Πρόγραμμα Καλλικράτης» και κυρίως τα άρθρα 6 και 280 (ΦΕΚ 87 Α'/7-6-2010).

6. Το π.δ. 142/2010 «Οργανισμός Αποκεντρωμένης Διοίκησης Μακεδονίας Θράκης» (ΦΕΚ 235 Α'/27-12-2010).

7. Το ν. 4061/2012 «Διαχείριση και προστασία ακινήτων Υπουργείου Αγροτικής Ανάπτυξης και Τροφίμων - Ρύθμιση εμπραγμάτων δικαιωμάτων και λοιπές διατάξεις» (ΦΕΚ 66 Α'/22-3-2012).

8. Το ν. 3861/2010 «Ενίσχυση της διαφάνειας με την υποχρεωτική ανάρτηση νόμων και πράξεων των κυβερνητικών, διοικητικών και αυτοδιοικητικών οργάνων στο διαδίκτυο «Πρόγραμμα Διαύγεια» και άλλες διατάξεις» (ΦΕΚ 112 Α'/13-7-2010).

9. Τις διατάξεις των άρθρων 28 και 28Α του ν. 4325/2015 (ΦΕΚ 47/Α'/2015) καθώς και την υπ' αριθ. πρωτ. 14138/15-5-2017 απόφαση του Υπουργού Εσωτερικών (ΦΕΚ 250/τ. Υ.Ο.Δ.Δ./2017 - ΑΔΑ: ΩΩ09465ΧΘ7-ΗΜΞ) για το διορισμό του Συντονιστή.

10. Την με Α.Π. 35748/30-5-2017 απόφαση του Συντονιστή Αποκεντρωμένης Διοίκησης Μακεδονίας Θράκης «Ανάθεση άσκησης αρμοδιοτήτων σε οργανικές μονάδες της Αποκεντρωμένης Διοίκησης Μακεδονίας Θράκης και παροχή της Αποκεντρωμένης Διοίκησης Μακεδονίας-Θράκης» (ΦΕΚ 1971/Β'/2017).

11. Το με Α.Π. 68376/12-9-2013 έγγραφο της ΑΔΜΘ/Γενική Διεύθυνση Δασών και Αγροτικών Υποθέσεων με το οποίο ορίζεται η διαδικασία έκδοσης απόφασης κήρυξης αναδασωτέων εκτάσεων.

12. Την με Α.Π. 83561/20-12-2017 απόφαση του Συντονιστή Αποκεντρωμένης Διοίκησης Μακεδονίας Θράκης «Μερική κύρωση των ενενήντα τεσσάρων (94) δασικών χαρτών... (άρθρο 17 ν. 3889/2010)» (ΦΕΚ 71/Δ'/16.02.2018) σύμφωνα με τους οποίους η έκταση του θέματος εμπίπτει στις δασικές εν γένει εκτάσεις.

13. Το με Α.Π. 73341/28-11-2018 έγγραφο του Δασαρχείου Θεσσαλονίκης στο οποίο προτείνεται η κήρυξη της έκτασης, που αναφέρεται στο θέμα, ως αναδασωτέας, με συνημμένη την από 26-11-2018 αναφορά της δασοπόνου Αικατερίνης Παπαδημητρίου.

14. Το γεγονός ότι η έκταση που αναφέρεται στο θέμα αποτελεί δασική έκταση που καταστράφηκε από πυρκαγιά.

15. Το γεγονός ότι με την έκδοση της παρούσας δεν προκύπτει δαπάνη για τον κρατικό προϋπολογισμό, αποφασίζουμε:

Κηρύσσουμε ως αναδασωτέα έκταση εμβαδού εξήντα δύο χιλιάδων εκατόν πενήντα έξι τετραγωνικών μέτρων και είκοσι εννιά τετραγωνικών εκατοστών (Ε=62.156,29 τ.μ.), η οποία κείται στη Δημοτική Κοινότητα Ν. Μεσημβρίας, Δημοτικής Ενότητας Αγ. Αθανασίου του Δήμου Χαλκηδόνος, Περιφερειακής Ενότητας Θεσσαλονίκης, με σκοπό την προστασία, αποκατάσταση της δασικής Βλάστησης που καταστράφηκε από πυρκαγιά με φυσική ή τεχνητή αναδάσωση και τη διατήρηση του χαρακτήρα της ως δασικής έκτασης, ώστε να αποκλεισθεί η διάθεση της για άλλο σκοπό.

Η έκταση εμβαδού 62.156,29 τ.μ., που προσδιορίζεται με στοιχεία 1, 2, 3, ..., 242, 243 συνορεύει ως εξής:

Βόρεια: με δασική έκταση

Νότια: με δασική έκταση

Ανατολικά: με μη δασική έκταση

Δυτικά: με μη δασική έκταση

Στο συνημμένο τοπογραφικό διάγραμμα και τον πίνακα συντεταγμένων των κορυφών αποτυπώνεται η παραπάνω έκταση και αποτελούν αναπόσπαστο μέρος της απόφασης αυτής.

Κατά της παρούσας απόφασης επιτρέπεται υποβολή αίτησης ακύρωσης στο Τριμελές Διοικητικό Εφετείο Θεσσαλονίκης (άρθρο 47 ν. 3900/2010, ΦΕΚ 213/Α'/2010), εντός προθεσμίας εξήντα (60) ημερών, αρχόμενη από την επομένη της δημοσίευσης της (άρθρο 46 π.δ. 18/1989).

Επίσης, κατά της παρούσας απόφασης επιτρέπεται υποβολή αίτησης ανάκλησης ή τροποποίησης προς τον οικείο Συντονιστή της Αποκεντρωμένης Διοίκησης από οποιονδήποτε έχει έννομο συμφέρον, σύμφωνα με τις διατάξεις της παρ. 4 του άρθρου 44 του ν. 998/1979.

Με την απόφαση μας αυτή δεν προκαλείται δαπάνη σε Βάρος του κρατικού προϋπολογισμού.

Η απόφαση αυτή να δημοσιευθεί στην Εφημερίδα της Κυβερνήσεως.

Θεσσαλονίκη, 7 Ιανουαρίου 2019

Ο Συντονιστής Αποκεντρωμένης Διοίκησης

ΙΩΑΝΝΗΣ ΣΑΒΒΑΣ

ΕΘΝΙΚΟ ΤΥΠΟΓΡΑΦΕΙΟ
 Για τεχνικούς λόγους στο σχεδιάγραμμα, από το ηλεκτρονικό αρχείο, έγινε σμίκρυνση κατά ποσοστό **81%**

Ανήκει στην αριθ. **74408/7-1-2019**
 Απόφαση του Συντονιστή Αποκεντρωμένης Διοίκησης Μακεδονίας - Θράκης

ΤΟΠΟΓΡΑΦΙΚΟ ΔΙΑΓΡΑΜΜΑ

Δημόσιας Δασικής έκτασης με στοιχεία κορυφών (1,2,3,.....,242,243,1), εμβαδού εξήντα δύο χιλιάδων εκατόν πενήντα έξι τετραγωνικών μέτρων και είκοσι εννέα τετραγωνικών δεκάτων (62.156,29 τ.μ.), που κείται στη Δ.Κ. Ν. Μεσημβρίας, Δ.Ε. Αγ. Αθανασίου του Δήμου Χαλκηδόνος, Π.Ε. Θεσσαλονίκης, η οποία καταστράφηκε από πυρκαγιά και προτείνεται η κήρυξη της ως αναδασωτέα, καθώς συντρέχουν οι προϋποθέσεις του άρθρου 38 του Ν. 998/1979, όπως ισχύει.

Όρια έκτασης :

- B : δασική έκταση ΑΔ (ρέμα)
- A : μη δασική έκταση ΑΑ & ΠΑ
- N : δασική έκταση ΑΔ (ρέμα)
- Δ : μη δασική έκταση ΑΑ & ΠΑ

ΤΟΠΟΓΡΑΦΙΚΟ ΔΙΑΓΡΑΜΜΑ κλίμακας : 1:10.000

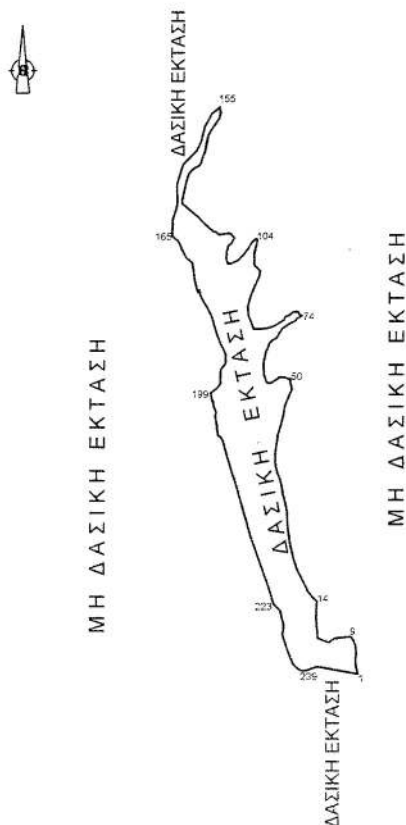

ΑΠΟΣΠΑΣΜΑ ΧΑΡΤΗ Γ.Υ.Σ. ΚΙΛΚΙΣ κλιμ. 1: 50.000

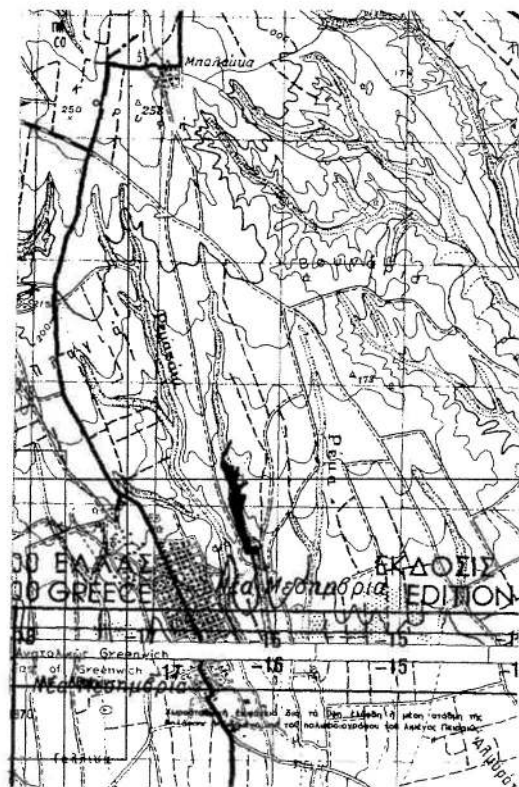

Ακολουθεί Πίνακας Συντεταγμένων

Θεσσαλονίκη 28-11-2018
 Η Συντάκτρια

Θεσσαλονίκη 28-11-2018
 Η Αναπληρώτρια Προϊσταμένη του Δασαρχείου Θεσσαλονίκης

Θεσσαλονίκη ~~17-12-2018~~
 Ο Αναπληρωτής Προϊστάμενος της Δ/νσης Δασών Θεσσαλονίκης

Θεσσαλονίκη 7-1-2019
 Ο Συντονιστής Αποκεντρωμένης Διοίκησης Μακεδονίας - Θράκης

Αικατερίνη Παπαδημητρίου
 Δασοπόνος

Ελένη Αγγελίδου
 Δασολόγος

Σταύρος Παπαδόπουλος
 Δασολόγος

Δρ. Ιωάννης Κ. Σάββας

ΠΙΝΑΚΑΣ ΣΥΝΤΕΤΑΓΜΕΝΩΝ ΔΗΜΟΣΙΑΣ ΔΑΣΙΚΗΣ ΕΚΤΑΣΗΣ ΜΕ ΣΤΟΙΧΕΙΑ ΚΟΡΥΦΩΝ (1,2,3,...,242,243), ΕΜΒΑΔΟΥ 62.156,29 τ.μ.

ΠΟΥ ΚΕΙΤΑΙ ΣΤΗ Δ.Κ. Ν. ΜΕΣΗΜΒΡΙΑΣ ΤΟΥ ΔΗΜΟΥ ΧΑΛΚΗΔΟΝΟΣ ΚΑΙ ΠΡΟΤΕΙΝΕΤΑΙ ΝΑ ΚΗΡΥΧΘΕΙ ΩΣ ΑΝΑΔΑΣΩΤΕΑ ΑΙΤΙΑ ΠΥΡΚΑΓΙΑΣ

1	X=	396625.36	Y=	4512149.74	82	X=	396487.89	Y=	4512716.31	163	X=	396321.98	Y=	4512889.77
2	X=	396622.24	Y=	4512162.73	83	X=	396481.07	Y=	4512713.85	164	X=	396321.42	Y=	4512867.82
3	X=	396621.46	Y=	4512172.34	84	X=	396477.20	Y=	4512712.46	165	X=	396321.15	Y=	4512863.79
4	X=	396621.81	Y=	4512174.67	85	X=	396465.44	Y=	4512710.75	166	X=	396325.58	Y=	4512859.36
5	X=	396623.02	Y=	4512182.73	86	X=	396455.03	Y=	4512711.04	167	X=	396330.02	Y=	4512856.13
6	X=	396621.72	Y=	4512194.94	87	X=	396452.74	Y=	4512716.68	168	X=	396334.85	Y=	4512847.67
7	X=	396619.20	Y=	4512200.88	88	X=	396449.08	Y=	4512726.55	169	X=	396337.68	Y=	4512839.21
8	X=	396618.08	Y=	4512203.51	89	X=	396446.19	Y=	4512734.35	170	X=	396340.59	Y=	4512834.17
9	X=	396613.41	Y=	4512210.26	90	X=	396444.99	Y=	4512744.92	171	X=	396343.39	Y=	4512828.58
10	X=	396586.61	Y=	4512206.92	91	X=	396444.69	Y=	4512747.61	172	X=	396348.32	Y=	4512824.42
11	X=	396577.24	Y=	4512200.82	92	X=	396448.75	Y=	4512762.15	173	X=	396352.95	Y=	4512820.42
12	X=	396559.93	Y=	4512207.74	93	X=	396455.17	Y=	4512779.91	174	X=	396353.80	Y=	4512818.65
13	X=	396556.87	Y=	4512241.74	94	X=	396458.30	Y=	4512786.69	175	X=	396354.85	Y=	4512811.94
14	X=	396558.34	Y=	4512267.67	95	X=	396462.87	Y=	4512796.59	176	X=	396355.81	Y=	4512805.75
15	X=	396551.59	Y=	4512273.90	96	X=	396465.22	Y=	4512806.00	177	X=	396357.83	Y=	4512792.05
16	X=	396546.23	Y=	4512280.49	97	X=	396459.80	Y=	4512811.18	178	X=	396361.05	Y=	4512778.75
17	X=	396543.08	Y=	4512284.36	98	X=	396459.40	Y=	4512812.52	179	X=	396363.34	Y=	4512771.52
18	X=	396543.34	Y=	4512285.05	99	X=	396455.38	Y=	4512815.41	180	X=	396365.35	Y=	4512775.25
19	X=	396533.27	Y=	4512304.80	100	X=	396455.34	Y=	4512819.17	181	X=	396368.00	Y=	4512763.90
20	X=	396526.01	Y=	4512318.91	101	X=	396455.17	Y=	4512836.58	182	X=	396380.47	Y=	4512742.47
21	X=	396521.98	Y=	4512331.80	102	X=	396458.80	Y=	4512848.35	183	X=	396386.51	Y=	4512730.39
22	X=	396519.66	Y=	4512339.01	103	X=	396460.30	Y=	4512856.26	184	X=	396394.61	Y=	4512702.11
23	X=	396518.34	Y=	4512344.03	104	X=	396459.02	Y=	4512859.04	185	X=	396395.27	Y=	4512699.81
24	X=	396513.93	Y=	4512365.33	105	X=	396455.54	Y=	4512857.40	186	X=	396401.14	Y=	4512686.06
25	X=	396513.21	Y=	4512370.23	106	X=	396451.11	Y=	4512853.27	187	X=	396401.26	Y=	4512685.31
26	X=	396511.33	Y=	4512383.00	107	X=	396449.70	Y=	4512850.92	188	X=	396402.04	Y=	4512683.96
27	X=	396510.03	Y=	4512400.40	108	X=	396444.69	Y=	4512842.57	189	X=	396404.99	Y=	4512678.84
28	X=	396509.51	Y=	4512413.39	109	X=	396435.71	Y=	4512831.02	190	X=	396408.72	Y=	4512670.42
29	X=	396506.13	Y=	4512429.49	110	X=	396431.24	Y=	4512826.96	191	X=	396408.96	Y=	4512660.43
30	X=	396502.50	Y=	4512442.74	111	X=	396428.90	Y=	4512824.84	192	X=	396408.83	Y=	4512655.66
31	X=	396500.42	Y=	4512455.47	112	X=	396426.95	Y=	4512823.06	193	X=	396405.46	Y=	4512651.35
32	X=	396497.82	Y=	4512466.64	113	X=	396426.30	Y=	4512822.47	194	X=	396401.02	Y=	4512645.66
33	X=	396494.06	Y=	4512475.09	114	X=	396424.81	Y=	4512821.83	195	X=	396400.34	Y=	4512631.82
34	X=	396491.00	Y=	4512488.48	115	X=	396419.11	Y=	4512819.39	196	X=	396400.51	Y=	4512629.33
35	X=	396490.25	Y=	4512494.38	116	X=	396415.82	Y=	4512817.98	197	X=	396400.92	Y=	4512623.25
36	X=	396490.03	Y=	4512509.49	117	X=	396412.18	Y=	4512817.98	198	X=	396394.88	Y=	4512614.68
37	X=	396493.15	Y=	4512528.46	118	X=	396409.83	Y=	4512826.32	199	X=	396384.56	Y=	4512607.08
38	X=	396493.93	Y=	4512538.59	119	X=	396410.25	Y=	4512837.61	200	X=	396387.30	Y=	4512593.39
39	X=	396497.04	Y=	4512547.94	120	X=	396411.64	Y=	4512843.57	201	X=	396388.75	Y=	4512593.42
40	X=	396499.90	Y=	4512557.55	121	X=	396412.61	Y=	4512847.70	202	X=	396388.75	Y=	4512589.45
41	X=	396500.29	Y=	4512559.96	122	X=	396417.95	Y=	4512851.34	203	X=	396389.83	Y=	4512585.24
42	X=	396503.53	Y=	4512573.30	123	X=	396422.40	Y=	4512860.42	204	X=	396391.27	Y=	4512580.43
43	X=	396504.79	Y=	4512583.78	124	X=	396421.01	Y=	4512862.09	205	X=	396393.56	Y=	4512576.10
44	X=	396507.86	Y=	4512593.00	125	X=	396421.05	Y=	4512862.61	206	X=	396392.84	Y=	4512571.53
45	X=	396511.07	Y=	4512599.63	126	X=	396415.60	Y=	4512867.80	207	X=	396392.09	Y=	4512571.05
46	X=	396513.93	Y=	4512606.64	127	X=	396397.42	Y=	4512865.46	208	X=	396391.80	Y=	4512570.86
47	X=	396516.52	Y=	4512612.87	128	X=	396393.18	Y=	4512869.83	209	X=	396392.17	Y=	4512569.00
48	X=	396516.00	Y=	4512618.59	129	X=	396388.44	Y=	4512871.02	210	X=	396393.71	Y=	4512561.30
49	X=	396514.69	Y=	4512621.37	130	X=	396381.60	Y=	4512876.15	211	X=	396397.03	Y=	4512537.53
50	X=	396514.02	Y=	4512629.70	131	X=	396379.42	Y=	4512878.24	212	X=	396399.69	Y=	4512535.92
51	X=	396509.17	Y=	4512631.03	132	X=	396371.27	Y=	4512886.09	213	X=	396404.38	Y=	4512529.42
52	X=	396507.51	Y=	4512631.16	133	X=	396359.72	Y=	4512897.42	214	X=	396411.24	Y=	4512504.28
53	X=	396506.13	Y=	4512632.35	134	X=	396337.26	Y=	4512916.24	215	X=	396415.34	Y=	4512491.44
54	X=	396496.78	Y=	4512632.09	135	X=	396337.26	Y=	4512921.80	216	X=	396417.86	Y=	4512483.57
55	X=	396495.45	Y=	4512632.11	136	X=	396338.26	Y=	4512926.68	217	X=	396426.04	Y=	4512457.96
56	X=	396495.43	Y=	4512631.26	137	X=	396343.04	Y=	4512950.04	218	X=	396437.95	Y=	4512416.46
57	X=	396490.03	Y=	4512627.94	138	X=	396344.71	Y=	4512955.71	219	X=	396450.70	Y=	4512372.91
58	X=	396482.04	Y=	4512622.82	139	X=	396347.31	Y=	4512964.58	220	X=	396464.66	Y=	4512332.96
59	X=	396477.42	Y=	4512623.14	140	X=	396353.09	Y=	4512971.64	221	X=	396478.85	Y=	4512292.78
60	X=	396476.01	Y=	4512624.11	141	X=	396355.11	Y=	4512972.91	222	X=	396486.70	Y=	4512267.40
61	X=	396471.92	Y=	4512635.78	142	X=	396359.51	Y=	4512975.70	223	X=	396488.31	Y=	4512262.16
62	X=	396470.77	Y=	4512652.97	143	X=	396360.42	Y=	4512976.25	224	X=	396493.36	Y=	4512257.64
63	X=	396471.06	Y=	4512657.68	144	X=	396363.78	Y=	4512978.27	225	X=	396498.96	Y=	4512251.65
64	X=	396474.78	Y=	4512674.34	145	X=	396367.85	Y=	4512982.76	226	X=	396500.62	Y=	4512242.73
65	X=	396480.56	Y=	4512689.20	146	X=	396370.41	Y=	4512990.46	227	X=	396503.78	Y=	4512233.24
66	X=	396481.20	Y=	4512690.28	147	X=	396374.69	Y=	4513001.58	228	X=	396503.96	Y=	4512230.71
67	X=	396491.59	Y=	4512697.55	148	X=	396378.75	Y=	4513024.46	229	X=	396504.25	Y=	4512225.00
68	X=	396491.59	Y=	4512697.55	149	X=	396381.53	Y=	4513032.38	230	X=	396502.32	Y=	4512214.56
69	X=	396496.52	Y=	4512705.86	150	X=	396387.70	Y=	4513041.71	231	X=	396504.84	Y=	4512205.68
70	X=	396500.54	Y=	4512711.99	151	X=	396392.59	Y=	4513049.10	232	X=	396505.41	Y=	4512204.20
71	X=	396514.23	Y=	4512721.06	152	X=	396398.22	Y=	4513057.61	233	X=	396514.34	Y=	4512181.14
72	X=	396522.38	Y=	4512725.03	153	X=	396399.93	Y=	4513065.10	234	X=	396519.88	Y=	4512166.22
73	X=	396524.75	Y=	4512728.67	154	X=	396399.23	Y=	4513069.18	235	X=	396523.52	Y=	4512162.18
74	X=	396532.63	Y=	4512733.40	155	X=	396398.43	Y=	4513073.87	236	X=	396525.17	Y=	4512160.36
75	X=	396528.23	Y=	4512735.26	156	X=	396384.92	Y=	4513063.08	237	X=	396531.67	Y=	4512156.24
76	X=	396525.87	Y=	4512739.78	157	X=	396374.39	Y=	4513043.73	238	X=	396535.28	Y=	4512154.55
77	X=	396517.94	Y=	4512738.87	158	X=	396368.00	Y=	4513018.55	239	X=	396537.92	Y=	4512154.19
78	X=	396511.15	Y=	4512733.31	159	X=	396361.02	Y=	4513003.64	240	X=	396541.65	Y=	

Αριθμ. 69563 (2)

Κήρυξη τριών εκτάσεων ως αναδασωτέων εμβαδού E1=428,96 τ.μ., E2=474,00 τ.μ. και E3=567,32 τ.μ. στην θέση «Αγελαδόδρομος στο Αγρόκτημα Αυγής» του οικισμού Αυγής της Τοπικής Κοινότητας Κρουονερίου, του Δήμου Λαγκαδά, Περιφερειακής Ενότητας Θεσσαλονίκης.

Ο ΣΥΝΤΟΝΙΣΤΗΣ
ΑΠΟΚΕΝΤΡΩΜΕΝΗΣ ΔΙΟΙΚΗΣΗΣ
ΜΑΚΕΔΟΝΙΑΣ - ΘΡΑΚΗΣ

Έχοντας υπόψη:

1. Το «Σύνταγμα της Ελλάδας» άρθ. 117 παρ. 3 (ΦΕΚ 120 Α'/27-6-2008).

2. Το ν. 998/1979 «Περί προστασίας των δασών και δασικών εκτάσεων εν γένει της χώρας» (ΦΕΚ 289 Α'/29.12.1979) και ειδικότερα το άρθρο 38 παρ. 1 και το άρθρο 41.

3. Το ν. 998/1979 άρθρο 70 παρ. 3, όπως προστέθηκε με την παρ. 2 του άρθρου 12 του ν. 2040/1992 «Ρύθμιση θεμάτων αρμοδιότητας Υπουργείου Γεωργίας και νομικών προσώπων εποπτείας και άλλες διατάξεις» (ΦΕΚ 70 Α'/23-4-1992) και αντικαταστάθηκε με την παρ. 15 του άρθρου 1 του ν. 3208/2003 «Προστασία των δασικών οικοσυστημάτων, κατάρτιση δασολογίου, ρύθμιση εμπραγμάτων δικαιωμάτων επί δασών και δασικών εν γένει εκτάσεων και άλλες διατάξεις» (ΦΕΚ 303 Α'/24.12.2003).

4. Τις με Α.Π. 160417/1180/8-7-1980, Α.Π. 182447/3049/1980 και Α.Π. 154659/24-5-1982 διαταγές του Υπουργείου Γεωργίας.

5. Το ν. 3852/2010 «Νέα αρχιτεκτονική της Αυτοδιοίκησης και της Αποκεντρωμένης Διοίκησης - Πρόγραμμα Καλλικράτης» και κυρίως τα άρθρα 6 και 280 (ΦΕΚ 87 Α'/7-6-2010).

6. Το π.δ. 142/2010 «Οργανισμός Αποκεντρωμένης Διοίκησης Μακεδονίας Θράκης» (ΦΕΚ 235 Α'/27.12.2010).

7. Το ν. 4061/2012 «Διαχείριση και προστασία ακινήτων Υπουργείου Αγροτικής Ανάπτυξης και Τροφίμων - Ρύθμιση εμπραγμάτων δικαιωμάτων και λοιπές διατάξεις» (ΦΕΚ 66 Α'/22-3-2012).

8. Το ν. 3861/2010 «Ενίσχυση της διαφάνειας με την υποχρεωτική ανάρτηση νόμων και πράξεων των κυβερνητικών, διοικητικών και αυτοδιοικητικών οργάνων στο διαδίκτυο «Πρόγραμμα Διαύγεια» και άλλες διατάξεις» (ΦΕΚ 112 Α'/13-7-2010).

9. Τις διατάξεις των άρθρων 28 και 28Α του ν. 4325/2015 (ΦΕΚ 47/Α'/2015) καθώς και την υπ' αριθ. πρωτ. 14138/15-5-2017 απόφαση του Υπουργού Εσωτερικών (ΦΕΚ 250/τ. Υ.Ο.Δ.Δ./2017 - ΑΔΑ: ΩΩ09465ΧΘ7-ΗΜΞ) για το διορισμό του Συντονιστή.

10. Την με Α.Π. 35748/30-5-2017 απόφαση του Συντονιστή Αποκεντρωμένης Διοίκησης Μακεδονίας Θράκης «Ανάθεση άσκησης αρμοδιοτήτων σε οργανικές μονάδες της Αποκεντρωμένης Διοίκησης Μακεδονίας Θράκης και παροχή της Αποκεντρωμένης Διοίκησης Μακεδονίας-Θράκης» (ΦΕΚ 1971/Β'/2017).

11. Το με Α.Π. 68376/12-9-2013 έγγραφο της ΑΔΜΟ/Γενική Διεύθυνση Δασών και Αγροτικών Υποθέσεων με

το οποίο ορίζεται η διαδικασία έκδοσης απόφασης κήρυξης αναδασωτέων εκτάσεων.

12. Την με Α.Π. 83561/20-12-2017 απόφαση του Συντονιστή Αποκεντρωμένης Διοίκησης Μακεδονίας Θράκης «Μερική κύρωση των ενενήντα τεσσάρων (94) δασικών χαρτών... (άρθρο 17 ν. 3889/2010)» (ΦΕΚ 71/Δ'/16.02.2018) σύμφωνα με τους οποίους οι εκτάσεις του θέματος εμπίπτουν στις δασικές εν γένει εκτάσεις.

13. Το με Α.Π. 68816/06-11-2018 έγγραφο του Δασαρχείου Λαγκαδά στο οποίο προτείνεται η κήρυξη των εκτάσεων, που αναφέρονται στο θέμα, ως αναδασωτέων με συνημμένη την από 05-11-2018 έκθεση αυτοψίας της δασολόγου Αναστασίας Ζαχαρέγκα.

14. Το γεγονός ότι οι εκτάσεις που αναφέρονται στο θέμα αποτελούν δασικές εκτάσεις που καταστράφηκαν από εκχέρωση.

15. Το γεγονός ότι με την έκδοση της παρούσας δεν προκύπτει δαπάνη για τον κρατικό προϋπολογισμό, αποφασίζουμε:

Κηρύσσουμε ως αναδασωτέες τρεις εκτάσεις εμβαδού τετρακοσίων είκοσι οκτώ τετραγωνικών μέτρων και ενενήντα έξι τετραγωνικών εκατοστών (E1=428,96 τ.μ.) η πρώτη έκταση, τετρακοσίων εβδομήντα τεσσάρων τετραγωνικών μέτρων (E2=474,00 τ.μ.) η δεύτερη έκταση και πεντακοσίων εξήντα επτά τετραγωνικών μέτρων και τριάντα δύο τετραγωνικών εκατοστών (E3=567,32 τ.μ.) η τρίτη έκταση, στη θέση «Αγελαδόδρομος στο Αγρόκτημα Αυγής» του οικισμού Αυγής της Τοπικής Κοινότητας Κρουονερίου, του Δήμου Λαγκαδά, Περιφερειακής Ενότητας Θεσσαλονίκης, με σκοπό την προστασία, αποκατάσταση της δασικής Βλάστησης που καταστράφηκε από εκχέρωση με φυσική ή τεχνητή αναδάσωση και τη διατήρηση του χαρακτήρα τους ως δασικών εκτάσεων, ώστε να αποκλεισθεί η διάθεση τους για άλλο σκοπό.

Η έκταση εμβαδού E1=428,96 τ.μ., που προσδιορίζεται με στοιχεία 1-2-3-...-9-10 συνορεύει ως εξής:

Βόρεια: με μη δασική έκταση

Νότια: με δασική έκταση

Ανατολικά: με δασική και μη δασική έκταση

Δυτικά: με δασική έκταση

Η έκταση εμβαδού E2=474,00 τ.μ., που προσδιορίζεται με στοιχεία 11-12-13-...-21-22 συνορεύει ως εξής:

Βόρεια: με μη δασική έκταση

Νότια: με μη δασική έκταση

Ανατολικά: με δασική έκταση

Δυτικά: με δασική και μη δασική έκταση

Η έκταση εμβαδού E3=567,32 τ.μ., που προσδιορίζεται με στοιχεία 1-23-24-...-29 συνορεύει ως εξής:

Βόρεια: με δασική έκταση

Νότια: με μη δασική έκταση

Ανατολικά: με μη δασική έκταση

Δυτικά: με δασική έκταση

Οι παραπάνω εκτάσεις αποτυπώνονται στο συνημμένο τοπογραφικό διάγραμμα, που αποτελεί αναπόσπαστο μέρος της απόφασης αυτής.

Κατά της παρούσας απόφασης επιτρέπεται υποβολή αίτησης ακύρωσης στο Τριμελές Διοικητικό Εφετείο Θεσσαλονίκης (άρθρο 47 ν. 3900/2010, ΦΕΚ 213/Α'/2010), εντός προθεσμίας εξήντα (60) ημερών, αρχόμενη από την επομένη της δημοσίευσης της (άρθρο 46 π.δ. 18/1989).

Επίσης, κατά της παρούσας απόφασης επιτρέπεται υποβολή αίτησης ανάκλησης ή τροποποίησης προς τον οικείο Συντονιστή της Αποκεντρωμένης Διοίκησης από οποιονδήποτε έχει έννομο συμφέρον, σύμφωνα με τις διατάξεις της παρ. 4 του άρθρου 44 του ν. 998/1979.

Με την απόφαση αυτή δεν προκαλείται δαπάνη σε βάρος του κρατικού προϋπολογισμού.

Η απόφαση αυτή να δημοσιευθεί στην Εφημερίδα της Κυβερνήσεως.

Θεσσαλονίκη, 7 Ιανουαρίου 2019

Ο Συντονιστής Αποκεντρωμένης Διοίκησης

ΙΩΑΝΝΗΣ ΣΑΒΒΑΣ

ΕΘΝΙΚΟ ΤΥΠΟΓΡΑΦΕΙΟ
 Για τεχνικούς λόγους στο σχεδιάγραμμα,
 από το ηλεκτρονικό αρχείο, έγινε
 σμίκρυνση κατά ποσοστό **81%**

Συνοδεύει την αρ. 69.563/3-1-2019..... Απόφαση Συντονιστή Απ. Δ. Μ.-Θ.

ΤΟΠΟΓΡΑΦΙΚΟ ΔΙΑΓΡΑΜΜΑ
 ΑΝΑΔΑΣΩΤΕΑΣ ΕΚΤΑΣΗΣ
 ΣΥΝΟΛΙΚΟΥ ΕΜΒΑΔΟΥ Ε=1470,28Τ.Μ.
 (Ε1+Ε2+Ε3=428,96τ.μ.+474,00τ.μ.+567,32τ.μ.)
 ΣΤΗ ΘΕΣΗ ΑΓΡΟΚΤΗΜΑ ΑΥΓΗΣ Τ.Κ. ΚΡΥΟΝΕΡΙΟΥ
 ΔΗΜΟΥ ΛΑΓΚΑΔΑ Π.Ε.Ν. ΘΕΣΣΑΛΟΝΙΚΗΣ
 ΚΛΙΜΑΚΑ 1: 2000

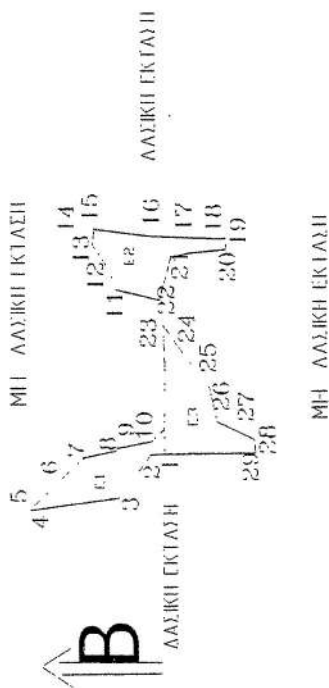

ΣΗΜΕΙΑ n/a	ΣΥΝΤΕΤΑΓΜΕΝΟΝ X	ΣΥΝΤΕΤΑΓΜΕΝΟΝ Y
1	441082.89	4517204.43
2	441002.05	4517208.61
3	441069.96	4517219.4
4	441069.94	4517247.74
5	441065.69	4517247.64
6	441081.0	4517230.7
7	441083.95	4517220.36
8	441084.01	4517219.69
9	441087.09	4517200.46
10	441091.02	4517204.53
11	441134.95	4517220.06
12	441135.35	4517219.95
13	441143.29	4517223.62
14	441148.88	4517227.65
15	441153.06	4517227.09
16	441151.64	4517209.01
17	441150.67	4517186.2
18	441150.07	4517184.62
19	441147.32	4517184.69
20	441146.36	4517196.3
21	441145.07	4517202.32
22	441131.52	4517205.99
23	441123.75	4517204.79
24	441117.12	4517200.17
25	441103.79	4517189.85
26	441093.04	4517187.27
27	441088.31	4517177.38
28	441087.56	4517175.45
29	441083.17	4517175.22

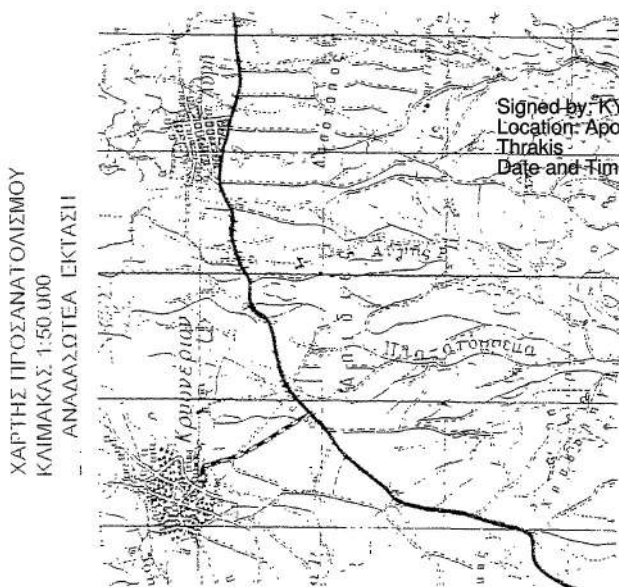

Signed by: ΚΥΡΙΑΚΗ ΠΑΠΑΔΟΥΣΙΔΟΥ
 Location: Apokentromeni Diokisi Makedonias
 Thracis
 Date and Time: 2019.01.24 08:25:04 +02:00

Η ΣΥΝΤΑΚΤΡΙΑ
 Ο ΑΝΑΠΛΗΡΩΤΗΣ ΔΑΣΑΡΧΗΣ ΛΑΓΚΑΔΑ
 Δ/ΣΗΣ ΔΑΣΩΝ ΘΕΣΣΑΛΟΝΙΚΗΣ
 Ο ΣΥΝΤΟΝΙΣΤΗΣ ΑΠΟΚΕΝΤΡΩΜΕΝΗΣ
 ΔΙΟΙΚΗΣΗΣ ΜΑΚΕΔΟΝΙΑΣ ΘΡΑΚΗΣ
 ΔΡ ΙΩΑΝΝΗΣ Κ. ΣΑΒΒΑΣ

ΑΝΑΣΤΑΣΙΑ ΖΑΧΑΡΕΓΚΑ
 ΑΠΟΣΤΟΛΟΣ Ξ ΤΡΑΝΤΖΑΛΗΣ
 ΔΑΣΟΛΟΓΟΣ ΜΕ Α' ΒΑΘΜΟ

ΑΝΑΣΤΑΣΙΑ ΖΑΧΑΡΕΓΚΑ
 ΑΠΟΣΤΟΛΟΣ Ξ ΤΡΑΝΤΖΑΛΗΣ
 ΔΑΣΟΛΟΓΟΣ ΜΕ Α' ΒΑΘΜΟ

ΑΝΑΣΤΑΣΙΑ ΖΑΧΑΡΕΓΚΑ
 ΑΠΟΣΤΟΛΟΣ Ξ ΤΡΑΝΤΖΑΛΗΣ
 ΔΑΣΟΛΟΓΟΣ ΜΕ Α' ΒΑΘΜΟ

Αριθμ. 227088/23-11-2018 (3)

Κήρυξη ως αναδασωτέας έκτασης επτά κόμματα εκατόν τριάντα ένα στρεμ. (7.131,519 τ.μ.), στη θέση «Βόθυνας» Τ.Κ. Σπαρτύλα περιφ. Δ.Ε. Φαιάκων, Δήμου Κέρκυρας Περιφερειακής Ενότητας Κέρκυρας.

Ο ΣΥΝΤΟΝΙΣΤΗΣ ΑΠΟΚΕΝΤΡΩΜΕΝΗΣ ΔΙΟΙΚΗΣΗΣ ΠΕΛΟΠΟΝΝΗΣΟΥ - ΔΥΤΙΚΗΣ ΕΛΛΑΔΑΣ ΚΑΙ ΙΟΝΙΟΥ

Έχοντας υπόψη:

Τις διατάξεις:

1. Του άρθρου 24 παρ. 1 και άρθρου 117 παρ. 3 του Συντάγματος.

2. Του ν. 3200/1955 (ΦΕΚ Α' /97/23-4-1955) περί διοικ/κης αποκέντρωσης όπως τροποποιήθηκε και συμπληρώθηκε μεταγενέστερα με το ν.δ. 532/1970 (ΦΕΚ Α' /103/ 5-5-1970), και με το άρθρο 280 ν. 3852/2010 (ΦΕΚ Α' /87/7-6-2010).

3. Του π.δ. 139/2010 «Περί Οργανισμού της Αποκεντρωμένης Διοίκησης Πελ/σου-Δυτ. Ελλάδας και Ιονίου» (ΦΕΚ 232/τ.Α'/27-12-2010).

4. Του ν. 998/1979 «Περί προστασίας των δασών κ.τλ.» και ειδικότερα α) του άρθρου 41 παρ. 1 β) του άρθρου 38 παρ. 1 όπως τροποποιήθηκαν μέχρι σήμερα (ΦΕΚ 289, τ.Α', 29-12-1979).

5. Του ν. 3208/2003 (ΦΕΚ Α' /303/24-12-2003), του ν. 3818/2010 (ΦΕΚ Α' /17/16-2-2010) και του ν. 4280/2014 (ΦΕΚ Α' /159/8-8-2014).

6. Τις διαταγές του Υπουργείου Γεωργίας: α) 160417/1180/8-7-1980, β) 182447/3049/24-9-1980.

7. Το άρθρο 28 και 28 Α του ν. 4325/2015 (ΦΕΚ Α' 47) «Εκδημοκρατισμός της Διοίκησης-Καταπολέμηση Γραφειοκρατίας και Ηλεκτρονική Διακυβέρνηση. Αποκατάσταση αδικιών και άλλες διατάξεις».

8. Την αριθμ. 15870/15-5-2017 απόφαση του Υπουργού Εσωτερικών περί διορισμού του Νικολάου Παπαθεοδώρου του Αγγελάκη ως Συντονιστή της Αποκεντρωμένης Διοίκησης Πελοποννήσου, Δυτ. Ελλάδας και Ιονίου (ΦΕΚ τ. Υ.Ο.Δ.Δ. 250/26-5-2017).

9. Την αριθμ. 15644/1520/1-3-2011 απόφαση Γ.Γ. Αποκεντρωμένης Διοικ. Πελ/σου, Δυτ. Ελλάδας και Ιονίου με θέμα «Παράταση προθεσμίας κήρυξης εκτάσεων ως αναδασωτέων».

10. Την αριθμ. οικ. 227968/18-10-2018 πρόταση της Διεύθυνσης Δασών Κέρκυρας σχετικά με την κήρυξη ως αναδασωτέας της αναφερόμενης στο θέμα έκτασης.

11. Το γεγονός ότι δεν προκαλείται δαπάνη στον κρατικό προϋπολογισμό, αποφασίζουμε:

Κηρύσσουμε ως αναδασωτέα την παραπάνω δασικού χαρακτήρα έκταση, συνολικού εμβαδού επτά κόμματα εκατόν τριάντα ένα στρεμ. (7.131,519 τ.μ.), στη θέση «Βόθυνας» Τ.Κ. Σπαρτύλα περιφ. Δ.Ε. Φαιάκων, Δήμου Κέρκυρας Περιφερειακής Ενότητας Κέρκυρας, όπως απεικονίζεται με στοιχεία.: (Τμήμα Α με στοιχεία 1, 2, 3, ... 14, 15, 16, 1 και εμβαδόν 5.536,12 τ.μ., Τμήμα Β με στοιχεία Α, Β, Γ, ... Η, Θ, Α και εμβαδόν 970,009 τ.μ., Τμήμα Γ με στοιχεία Κ, Λ, Μ, ... Ρ, Σ, Α και εμβαδόν 625,39 τ.μ.) στο προσαρτημένο στην παρούσα απόφαση Τοπογρ. Διάγραμμα και έχει όρια:

Τμήμα Α:

- ΒΟΡΕΙΑ: Δασικού χαρακτήρα έκταση
- ΝΟΤΙΑ: Δασικού χαρακτήρα έκταση
- ΑΝΑΤΟΛΙΚΑ: Μη Δασικού χαρακτήρα έκταση (ΔΔ/1899/π.ε./20-3-2001 πράξη χαρακτηρισμού) - Αναδασωτέα έκταση, (ΔΔ/3168/2-12-1996 απόφαση)
- ΔΥΤΙΚΑ: Δασικού χαρακτήρα έκταση

Τμήμα Β:

- ΒΟΡΕΙΑ: Δασικού χαρακτήρα έκταση
- ΝΟΤΙΑ: Δασικού χαρακτήρα έκταση
- ΑΝΑΤΟΛΙΚΑ: Δασικού χαρακτήρα έκταση (ΔΔ/1899/π.ε./20-3-2001 πράξη χαρακτηρισμού)
- ΔΥΤΙΚΑ: Δασικού χαρακτήρα έκταση

Τμήμα Γ:

- ΒΟΡΕΙΑ: Δασικού χαρακτήρα έκταση
- ΝΟΤΙΑ: Δασικού χαρακτήρα έκταση
- ΑΝΑΤΟΛΙΚΑ: Δασικού χαρακτήρα έκταση
- ΔΥΤΙΚΑ: Δασικού χαρακτήρα έκταση (ΔΔ/1899/π.ε./20-3-2001 πράξη χαρακτηρισμού)

Σκοποί της κήρυξης της ανωτέρω έκτασης ως αναδασωτέας είναι η διατήρηση του δασικού χαρακτήρα αυτής, ο αποκλεισμός διάθεσής της για άλλη χρήση και η αποκατάσταση της καταστραφείσας από παράνομη αποψίλωση δασικής βλάστησης, αποτελούμενης από δρυ και πουρνάρι η οποία διαπιστώθηκε στις 1-6-2018.

Κατά της απόφασης αυτής μπορεί να ασκηθεί αίτηση ακύρωσης από κάθε φυσικό ή νομικό πρόσωπο, που έχει έννομο συμφέρον εντός εξήντα ημερών από την επόμενη της δημοσίευσης της ή από της κοινοποίησης της ενώπιον του τριμελούς Διοικητικού Εφετείου Ιωαννίνων.

Η απόφαση αυτή να δημοσιευθεί στην Εφημερίδα της Κυβερνήσεως.

Πάτρα, 23 Νοεμβρίου 2018

Ο Συντονιστής Αποκεντρωμένης Διοίκησης

ΝΙΚΟΛΑΟΣ ΠΑΠΑΘΕΟΔΩΡΟΥ

ΤΟΠΟΓΡΑΦΙΚΟ ΔΙΑΓΡΑΜΜΑ

Αναδασωτέας έκτασης, συνολικού εμβαδού 7,131 στρεμ. (Τμήμα Α εμβαδού 5,536 στρεμ, τμήμα Β εμβαδού 0,970 στρεμ., τμήμα Γ εμβαδού 0,625 στρεμ.), στη θέση "Βόθινας", Τ.Κ.Σπαρτιάλα Δ.Ε. Φαιάικων, Δήμου Κέρκυρας, Περιφ. Ενότητας Κέρκυρας.

Κλίμακα 1: 2500

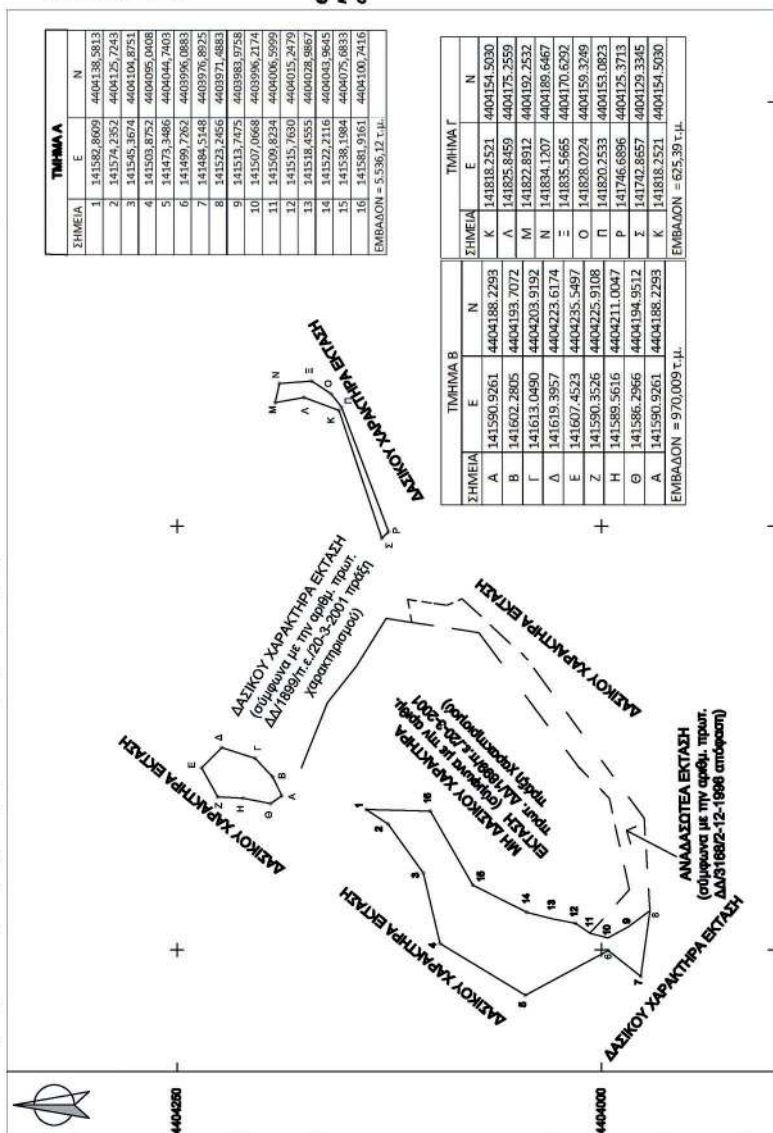

ΧΑΡΤΗΣ ΠΡΟΣΑΝΑΤΟΛΙΣΜΟΥ
ΚΛΙΜΑΚΑ 1:20.000

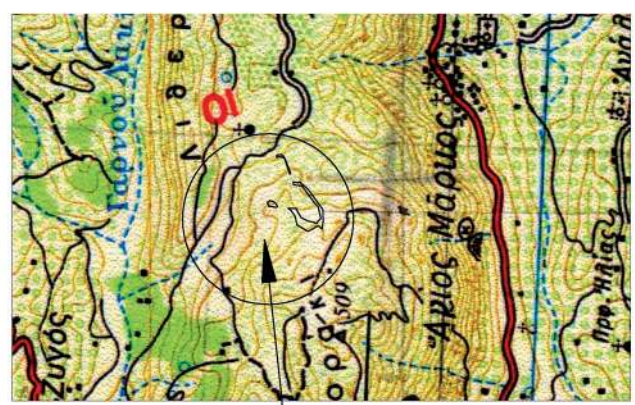

Το παρόν σχέδιο
στη με αριθμό
ΣΣΥΠΟΔ23-11-2018
απόφαση του
ΣΥΝΤΟΝΙΣΤΗ
Δ.Α.Π.Δ.Ε.Α.

Θέση έκτασης που
πληροίεται ως
αναδασωτέα

ΕΘΝΙΚΟ ΤΥΠΟΓΡΑΦΕΙΟ
Για τεχνικούς λόγους στο σχεδιάγραμμα,
από το ηλεκτρονικό αρχείο, έγινε
σμίκρυνση κατά ποσοστό **56%**

ΠΑΤΡΑ 23-11-2018
Ο ΣΥΝΤΟΝΙΣΤΗΣ
ΑΠΟΚΕΝΤΡΩΜΕΝΗΣ ΔΙΟΙΚΗΣΗΣ
ΠΕΝΤΟΥΔΥΤΙΚΗΣ ΕΛΛΑΔΑΣ & ΙΟΝΙΟΥ

ΝΙΚΟΛΑΟΣ ΠΑΠΑΘΕΩΔΩΡΟΥ

ΥΠΟΜΝΗΜΑ
Συνολικό εμβαδόν: Τμήμα Α (1,2,3,...,15,16,17) τμήμα Β (Α,Β,Γ,...,Η,Θ,Α') τμήμα Γ (Κ,Λ,Μ,...,Ρ,Σ,Κ)
=5,538+0,970+0,625=7,131 στρέμ.
ΚΕΡΚΥΡΑ 16-10-2018
ΟΙ ΣΥΝΤΑΚΤΕΣ

ΚΑΤΣΑΡΟΥ ΠΟΥΛΕΙΝΗ ΔΑΣΟΠΟΝΟΣ
ΣΚΑΦΙΔΑΣ ΚΩΝΙΝΟΣ ΔΑΣΟΠΟΝΟΣ

ΚΕΡΚΥΡΑ 17-10-2018
Με Ε.Σ.
Ο Αναπληρωτής Προϊστάμενος
της Δ/νσης Δασών Κέρκυρας α.α.
ΠΑΠΑΔΑΝΝΟΥ ΜΑΡΙΑ ΔΑΣΟΛΟΓΟΣ ΜΕ Α' ΒΑΘΜΟ

Οι υποσημειώσεις του κτηνολογικού σχεδίου αναφέρονται στο γλωσσάκι στο τέλος της απόφασης ΕΣΣΑ 97



ΕΘΝΙΚΟ ΤΥΠΟΓΡΑΦΕΙΟ

Το Εθνικό Τυπογραφείο αποτελεί δημόσια υπηρεσία υπαγόμενη στο Υπουργείο Διοικητικής Ανασυγκρότησης και έχει την ευθύνη τόσο για τη σύνταξη, διαχείριση, εκτύπωση και κυκλοφορία των Φύλλων της Εφημερίδας της Κυβερνήσεως (ΦΕΚ), όσο και για την κάλυψη των εκτυπωτικών - εκδοτικών αναγκών του δημοσίου και του ευρύτερου δημόσιου τομέα (ν. 3469/2006/Α' 131 και π.δ. 29/2018/Α' 58).

1. ΦΥΛΛΟ ΤΗΣ ΕΦΗΜΕΡΙΔΑΣ ΤΗΣ ΚΥΒΕΡΝΗΣΕΩΣ (ΦΕΚ)

- Τα **ΦΕΚ σε ηλεκτρονική μορφή** διατίθενται δωρεάν στο **www.et.gr**, την επίσημη ιστοσελίδα του Εθνικού Τυπογραφείου. Όσα ΦΕΚ δεν έχουν ψηφιοποιηθεί και καταχωριστεί στην ανωτέρω ιστοσελίδα, ψηφιοποιούνται και αποστέλλονται επίσης δωρεάν με την υποβολή αίτησης, για την οποία αρκεί η συμπλήρωση των αναγκαίων στοιχείων σε ειδική φόρμα στον ιστότοπο **www.et.gr**.

- Τα **ΦΕΚ σε έντυπη μορφή** διατίθενται σε μεμονωμένα φύλλα είτε απευθείας από το Τμήμα Πωλήσεων και Συνδρομητών, είτε ταχυδρομικά με την αποστολή αιτήματος παραγγελίας μέσω των ΚΕΠ, είτε με ετήσια συνδρομή μέσω του Τμήματος Πωλήσεων και Συνδρομητών. Το κόστος ενός ασπρόμαυρου ΦΕΚ από 1 έως 16 σελίδες είναι 1,00 €, αλλά για κάθε επιπλέον οκτασέλιδο (ή μέρος αυτού) προσαυξάνεται κατά 0,20 €. Το κόστος ενός έγχρωμου ΦΕΚ από 1 έως 16 σελίδες είναι 1,50 €, αλλά για κάθε επιπλέον οκτασέλιδο (ή μέρος αυτού) προσαυξάνεται κατά 0,30 €. Το τεύχος Α.Σ.Ε.Π. διατίθεται δωρεάν.

• Τρόποι αποστολής κειμένων προς δημοσίευση:

A. Τα κείμενα προς δημοσίευση στο ΦΕΚ, από τις υπηρεσίες και τους φορείς του δημοσίου, αποστέλλονται ηλεκτρονικά στη διεύθυνση **webmaster.et@et.gr** με χρήση προηγμένης ψηφιακής υπογραφής και χρονοσήμανσης.

B. Κατ' εξαίρεση, όσοι πολίτες δεν διαθέτουν προηγμένη ψηφιακή υπογραφή μπορούν είτε να αποστέλλουν ταχυδρομικά, είτε να καταθέτουν με εκπρόσωπό τους κείμενα προς δημοσίευση εκτυπωμένα σε χαρτί στο Τμήμα Παραλαβής και Καταχώρισης Δημοσιευμάτων.

- Πληροφορίες, σχετικά με την αποστολή/κατάθεση εγγράφων προς δημοσίευση, την ημερήσια κυκλοφορία των Φ.Ε.Κ., με την πώληση των τευχών και με τους ισχύοντες τιμοκαταλόγους για όλες τις υπηρεσίες μας, περιλαμβάνονται στον ιστότοπο (**www.et.gr**). Επίσης μέσω του ιστότοπου δίδονται πληροφορίες σχετικά με την πορεία δημοσίευσης των εγγράφων, με βάση τον Κωδικό Αριθμό Δημοσίευματος (ΚΑΔ). Πρόκειται για τον αριθμό που εκδίδει το Εθνικό Τυπογραφείο για όλα τα κείμενα που πληρούν τις προϋποθέσεις δημοσίευσης.

2. ΕΚΤΥΠΩΤΙΚΕΣ - ΕΚΔΟΤΙΚΕΣ ΑΝΑΓΚΕΣ ΤΟΥ ΔΗΜΟΣΙΟΥ

Το Εθνικό Τυπογραφείο ανταποκρινόμενο σε αιτήματα υπηρεσιών και φορέων του δημοσίου αναλαμβάνει να σχεδιάσει και να εκτυπώσει έντυπα, φυλλάδια, βιβλία, αφίσες, μπλοκ, μηχανογραφικά έντυπα, φακέλους για κάθε χρήση, κ.ά.

Επίσης σχεδιάζει ψηφιακές εκδόσεις, λογότυπα και παράγει οπτικοακουστικό υλικό.

Ταχυδρομική Διεύθυνση: Καποδιστρίου 34, τ.κ. 10432, Αθήνα	Ιστότοπος: www.et.gr
ΤΗΛΕΦΩΝΙΚΟ ΚΕΝΤΡΟ: 210 5279000 - fax: 210 5279054	Πληροφορίες σχετικά με την λειτουργία του ιστότοπου: helpdesk.et@et.gr
ΕΞΥΠΗΡΕΤΗΣΗ ΚΟΙΝΟΥ	Αποστολή ψηφιακά υπογεγραμμένων εγγράφων προς δημοσίευση στο ΦΕΚ: webmaster.et@et.gr
Πωλήσεις - Συνδρομές: (Ισόγειο, τηλ. 210 5279178 - 180)	Πληροφορίες για γενικό πρωτόκολλο και αλληλογραφία: grammateia@et.gr
Πληροφορίες: (Ισόγειο, Γρ. 3 και τηλεφ. κέντρο 210 5279000)	
Παραλαβή Δημ. Ύλης: (Ισόγειο, τηλ. 210 5279167, 210 5279139)	
Ωράριο για το κοινό: Δευτέρα ως Παρασκευή: 8:00 - 13:30	

Πείτε μας τη γνώμη σας,

για να βελτιώσουμε τις υπηρεσίες μας, συμπληρώνοντας την ειδική φόρμα στον ιστότοπό μας.

