



# ΕΦΗΜΕΡΙΔΑ ΤΗΣ ΚΥΒΕΡΝΗΣΕΩΣ ΤΗΣ ΕΛΛΗΝΙΚΗΣ ΔΗΜΟΚΡΑΤΙΑΣ

25 Ιανουαρίου 2019

ΤΕΥΧΟΣ ΤΕΤΑΡΤΟ

Αρ. Φύλλου 9

## ΠΕΡΙΕΧΟΜΕΝΑ

### ΑΠΟΦΑΣΕΙΣ

- 1 Επανακαθορισμός ορίων αιγιαλού στην θέση «ΛΙΜΑΝΙ ΠΕΡΙΓΙΑΛΙΟΥ» Τ.Κ. Πλατυστόμων Δήμου Λευκάδας Ν. Λευκάδας.
- 2 Κήρυξη ως αναδασωτέας έκτασης τεσσάρων κόμμα τριακοσίων εβδομήντα δύο στρεμ. (4.372,03 τ.μ.) στη θέση «Πατατούρια» Τ.Κ. Κάτω Γαρούνα περιφ. Δ.Ε. Αχιλλείων, Δήμου Κέρκυρας Περιφερειακής Ενότητας Κέρκυρας.

### ΑΠΟΦΑΣΕΙΣ

Αριθμ. 289783

(1)

**Επανακαθορισμός ορίων αιγιαλού στην θέση «ΛΙΜΑΝΙ ΠΕΡΙΓΙΑΛΙΟΥ» Τ.Κ. Πλατυστόμων Δήμου Λευκάδας Ν. Λευκάδας.**

Ο ΣΥΝΤΟΝΙΣΤΗΣ ΑΠΟΚΕΝΤΡΩΜΕΝΗΣ  
ΔΙΟΙΚΗΣΗΣ ΠΕΛΟΠΟΝΝΗΣΟΥ,  
ΔΥΤΙΚΗΣ ΕΛΛΑΔΑΣ ΚΑΙ ΙΟΝΙΟΥ

Έχοντας υπόψη:

1- Τις διατάξεις του ν. 2503/1997 (ΦΕΚ 107/Α' / 30-05-1997) «Διοίκηση, Οργάνωση, Στελέχωση της Περιφέρειας, ρύθμιση θεμάτων για την Τοπική Αυτοδιοίκηση και άλλες διατάξεις», ως ισχύει.

2- Το άρθρο 9 του ν.2690/1999 (ΦΕΚ Α'45 ) «Κύρωση του Κώδικα Διοικητικής Διαδικασίας και άλλες διατάξεις».

3- Την αριθμ. 1063349/790/Α0006/3-8-2004 απόφαση του Υπουργού Οικονομίας και Οικονομικών, σχετικά με την καταγραφή-διοικητική κωδικοποίηση των αρμοδιοτήτων σε θέματα υπηρεσιών του Υπουργείου Οικονομίας και Οικονομικών που περιέρχονται στους Γενικούς Γραμματείς Περιφερειών, κατά τις διατάξεις της παρ. 21 του άρθρου 46 του ν. 3220/2004.

4- Τις διατάξεις της παρ. 21 του άρθρου 46 του ν. 3220/2004 (Φ.Ε.Κ 15/τ.Α'/28-1-2004) «Μέτρα αναπτυξιακής και κοινωνικής πολιτικής-αντικειμενικοποίηση του φορολογικού ελέγχου και άλλες διατάξεις».

5- Τις διατάξεις των άρθρων 6,238,280 και 283 παρ.4 του ν. 3852/2010 (ΦΕΚ Α' /87/7-6-2010) «Νέα Αρχιτεκτονική της Αυτοδιοίκησης και της Αποκεντρωμένης Διοίκησης-Πρόγραμμα Καλλικράτης».

6- Το π.δ. 139/2010 (ΦΕΚ Α' 232/27-12-2010) «Οργανισμός της Αποκεντρωμένης Διοίκησης Πελοποννήσου, Δυτ. Ελλάδας και Ιονίου».

7- Το αρ.28 του ν. 4325/2015 (ΦΕΚ Α' 47) «Εκδημοκρατισμός της Διοίκησης - Καταπολέμηση Γραφειοκρατίας και Ηλεκτρονική Διακυβέρνηση. Αποκατάσταση αδικιών και άλλες διατάξεις».

8- Το αρ.24 του ν. 4368/2016 (ΦΕΚ Α' 21) «Μέτρα για την επιτάχυνση του Κυβερνητικού έργου και άλλες διατάξεις», με το οποίο προστέθηκε άρθρο 28Α στον ν. 4325/2015 και ειδικότερα στην παράγραφο 5.α. αυτού που αναφέρεται ότι «Ο Συντονιστής της Αποκεντρωμένης Διοίκησης με απόφαση του, η οποία δημοσιεύεται στην Εφημερίδα της Κυβερνήσεως, δύναται να μεταβιβάζει στους προϊσταμένους των οργανικών μονάδων της ορισμένες από τις αρμοδιότητες του ή το δικαίωμα υπογραφής «με εντολή Συντονιστή της Αποκεντρωμένης Διοίκησης».

9- Το άρθρο 5 του ν. 3469/2006 (ΦΕΚ Α' 131) «Εθνικό Τυπογραφείο, Εφημερίς της Κυβερνήσεως και άλλες διατάξεις».

10- Την αριθμ. 15870/15-5-2017 απόφαση του Υπουργού Εσωτερικών περί διορισμού του Νικόλαου Παπαθεοδώρου του Αγγελάκη ως Συντονιστή της Αποκεντρωμένης Διοίκησης Πελοποννήσου, Δυτικής Ελλάδας και Ιονίου (ΦΕΚ τ.Υ.Ο.Δ.Δ.250/26-5-2017).

11- Τις διατάξεις των άρθρων 3 και 5 του ν. 2971/2001 (ΦΕΚ 285/τ.Α' /19-12-2001) οι διατάξεις του ν. 3978/2011 (ΦΕΚ 137/Α' /16.06.2011) και ειδικότερα το άρθρο 11 του ν. 4281/2014 (ΦΕΚ 160/Α' /08-08-2014) και του άρθρου 27 του ν. 4321/2015 (ΦΕΚ 32/Α' /21.03.2015).

12- Τις διατάξεις του π.δ. 142/14-11-2107 «Οργανισμός του Υπουργείου Οικονομικών» (Α' 181).

13- Την με αριθμ. 8405/31-1-2018 αίτηση της Στερίωτη Ελένης του Έλευθερίου με την οποία αιτείται τον επανακαθορισμό του αιγιαλού στη θέση «ΛΙΜΑΝΙ ΠΕΡΙΓΙΑΛΙΟΥ» Τ.Κ. Πλατυστόμων Δήμου Λευκάδας Ν. Λευκάδας.

14- Την με αριθμ. 11643/5423/17-06-2016 απόφαση του Ασκούντος Καθήκοντα Γ.Γ.Α.Δ.Π.Δ.Ε και Ι περί εξομώ-  
ωσης χώρου με χερσαία και θαλάσσια ζώνη λιμένα της  
λιμενικής εγκατάστασης Περιγιαλιού Λευκάδας, όπως  
δημοσιεύθηκε στο ΦΕΚ 125/τ.Α.Α.Π/6-7-2016.

15- Το γεγονός ότι οι συντεταγμένες των κορυφών  
σε ΕΓΣΑ '87 αιγιαλού όπως καθορίστηκαν με βάση την  
απόφαση 1062279/4163/Β0010/01-06-1998 του Υπουρ-  
γού Οικονομικών και δημοσιεύθηκε στο ΦΕΚ 424/τ.Δ'/  
19-06-1998 εμπεριέχουν εμφανή σφάλματα.

16- Την από 05-12-2018 Έκθεση της Επιτροπής καθο-  
ρισμού ορίων αιγιαλού, παραλίας και παλαιού αιγιαλού  
του άρθρου 3 του ν. 2971/2001 για τον επανακαθορισμό  
των ορίων αιγιαλού, στην θέση «ΛΙΜΑΝΙ ΠΕΡΙΓΙΑΛΙΟΥ»  
Τ.Κ. Πλατυστόμων Δήμου Λευκάδας Ν. Λευκάδας.

17- Το έγχρωμο απόσπασμα ορθοφωτοχάρτη σε  
κλίμακα 1:500, απο την ψηφιακή βάση δεδομένων του  
ΨΥΔΗΠΕΕΚ.

18- Το με αριθμ. 8405/21-12-2018 έγγραφο της Κτη-  
ματικής Υπηρεσίας Λευκάδας προς την Αποκεντρωμένη  
Διοίκηση Π.Δ.Ε.Ι-Δ/νση Οικονομικού-τμήμα Δημόσιας  
Περιουσίας για την έκδοση της σχετικής απόφασης.

19- Δεν προκαλείται δαπάνη σε βάρος του κρατικού  
προϋπολογισμού με την παρούσα απόφαση.

20- Όλα τα στοιχεία του φακέλου, αποφασίζουμε:

Επικυρώνουμε την από 05-12-2018 Έκθεση της Επι-  
τροπής καθορισμού ορίων αιγιαλού, παραλίας και πα-  
λαιού αιγιαλού του άρθρου 3 του ν. 2971/2001 για τον  
μερικό επανακαθορισμό των ορίων αιγιαλού στην θέση  
«ΛΙΜΑΝΙ ΠΕΡΙΓΙΑΛΙΟΥ» Τ.Κ. Πλατυστόμων Δήμου Λευ-  
κάδας Ν. Λευκάδας, καθώς και το έγχρωμο απόσπασμα  
ορθοφωτοχάρτη, κλίμακα 1:500 από την ψηφιακή βάση  
δεδομένων του ΨΥΔΗΠΕΕΚ ως εξής:

1. Τμήμα της οριογραμμής αιγιαλού που καθορίστηκε  
με την απόφαση 1062279/4163/Β0010/01-06-1998 του  
Υπουργού Οικονομικών και δημοσιεύθηκε στο ΦΕΚ 424/  
τ.Δ'/19-02-1998, απο την κορυφή 2 έως την κορυφή 5, με  
κόκκινη συνεχή πολυγωνική γραμμή, με νέες κορυφές  
από Α1, Α2, ...έως Α8, οι οποίες εξαρτώνται απευθείας  
από το κρατικό τριγωνομετρικό δίκτυο με συντεταγμένες  
ΕΓΣΑ 87.

2. Η οριογραμμή της παραλίας δεν επανακαθορίζεται.

3. Η οριογραμμή του παλαιού αιγιαλού δεν επανακα-  
θορίζεται.

Οι ανωτέρω κορυφές οριογραμμών αιγιαλού του  
επανακαθορισμού αποτυπώνονται στο απόσπασμα  
ορθοφωτοχάρτη Ε.Κ.Χ.Α.Ε σε κλίμακα 1:500 το οποίο  
συνοδεύει την παρούσα απόφαση και αποτελεί αναπό-  
σπαστο τμήμα της.

Η απόφαση αυτή, με την Έκθεση της Επιτροπής επα-  
νακαθορισμού ορίων αιγιαλού-παραλίας και παλαιού  
αιγιαλού και το απόσπασμα ορθοφωτοχάρτη, να δημο-  
σιευθούν στην Εφημερίδα της Κυβερνήσεως.

Πάτρα, 9 Ιανουαρίου 2019

Ο Συντονιστής Αποκεντρωμένης Διοίκησης  
ΝΙΚΟΛΑΟΣ ΠΑΠΑΘΕΟΔΩΡΟΥ

ΕΚΘΕΣΗ

Επιτροπής καθορισμού των ορίων αιγιαλού,  
παραλίας και παλαιού αιγιαλού  
του άρθρου 3 του ν. 2971/2001

Για τον επανακαθορισμό των ορίων αιγιαλού  
στη θέση «ΛΙΜΑΝΙ ΠΕΡΙΓΙΑΛΙΟΥ»

της Τ.Κ. ΠΛΑΤΥΣΤΟΜΩΝ του Δήμου Λευκάδας,  
Νομού Λευκάδας

Ενδιαφερόμενος: ΣΤΕΡΙΩΤΗ ΕΛΕΝΗ ΤΟΥ ΕΛΕΥΘΕΡΙΟΥ  
Στην Λευκάδα σήμερα την 05/12/2018 οι υπογεγραμ-  
μένοι:

1. Τζωρτζοπούλου Μαρία, Τεχνικός ΤΕ/Α', Προϊστάμενη  
της Κτηματικής Υπηρεσίας Λευκάδας, ως πρόεδρος,  
2. Σταματέλος Θεοδόσιος, Πολιτικός Μηχανικός  
ΠΕ/Α', Υπάλληλος της Κτηματικής Υπηρεσίας Λευκάδας,  
ως μέλος,

3. Κυριάκος Προκοπίου, Προϊστάμενος Δ/νσης Πολε-  
οδομίας και Περιβάλλοντος Δήμου Λευκάδας, ως μέλος,  
4. Ζώμπος Ιωάννης, Λιμενάρχης Λευκάδας, ως μέλος,

5. Κώσης Ευάγγελος, Πολιτικός Μηχανικός ΠΕ/Α', ως  
αναπληρωτής του νόμιμου αναπληρωτή Προϊσταμένου  
του Τμήματος Δ/νσης Περιβάλλοντος και Χωρικού Σχε-  
διασμού Ιονίου, ως μέλος, ο οποίος αν και προσκλήθηκε  
εγκαίρως με την αριθμ. 10/30-11-2018 πρόσκληση της  
προέδρου της εν λόγω Επιτροπής αιγιαλού-παραλίας,  
δεν προσήλθε (απών),

που αποτελούμε την επιτροπή καθορισμού των ορί-  
ων αιγιαλού και παραλίας δυνάμει του άρθρου 3 του  
ν. 2971/2001, της οποίας η σύνθεση έχει ανασυγκροτηθεί  
με την αριθμ.32876/13-02-2018 (ΑΔΑ:ΨΛ5ΥΟΡ1Φ-ΣΣΞ)  
απόφαση του συντονιστή της Α.Δ.Π.Δ.Ε. και Ι και ισχύει  
μέχρι σήμερα, συνεδρίασαμε στην Κτηματική Υπηρεσία  
Λευκάδας στις 05/12/2018.

Η Επιτροπή είχε απαρτία και συνεδρίασε προκειμένου  
να συζητηθεί ο διοικητικός επανακαθορισμός των οριο-  
γραμμών αιγιαλού στη θέση «ΛΙΜΑΝΙ ΠΕΡΙΓΙΑΛΙΟΥ» της  
Τ.Κ. Πλατυστόμων του Δήμου Λευκάδας, Νομού Λευκάδας.

Αφού λάβαμε υπόψη

1) Την αριθμ. 8405/31-01-2018 αίτηση της Στεριώτη  
Ελένης του Ελευθέριου, με την οποία ζητά τον επανα-  
καθορισμό τμήματος αιγιαλού στη θέση «ΛΙΜΑΝΙ ΠΕΡΙ-  
ΓΙΑΛΙΟΥ» της Τ.Κ. Πλατυστόμων του Δήμου Λευκάδας,  
Νομού Λευκάδας.

2) Τον καθορισμό αιγιαλού και παραλίας με βάση το  
ΦΕΚ 424/τ.Δ'/19-6-1998.

3) Την αριθμ. 11643/5423/17-06-2016 απόφαση του  
ασκούντος καθήκοντα Γ.Γ. Αποκεντρωμένης διοίκησης  
Πελοποννήσου, Δυτ. Ελλάδας και Ιονίου περί εξομώ-  
ωσης χώρου με χερσαία και θαλάσσια ζώνη λιμένα της  
λιμενικής εγκατάστασης Περιγιαλιού Λευκάδας, όπως  
δημοσιεύθηκε στο ΦΕΚ 125/τ.Α.Α.Π/6-7-2016.

3) Το γεγονός ότι οι συντεταγμένες των κορυφών σε  
ΕΓΣΑ '87 αιγιαλού όπως καθορίστηκαν με βάση την  
απόφαση 1062279/4163/Β0010/01-06-1998 του Υπουρ-  
γού Οικονομικών και δημοσιεύθηκε στο ΦΕΚ 424/τ.Δ'/  
19-06-1998 εμπεριέχουν εμφανή σφάλματα.

4) Τις λοιπές διατάξεις του ν. 2971/2001 περί αιγιαλού  
και παραλίας όπως τροποποιήθηκε, αντικαταστάθηκε  
και ισχύει μέχρι σήμερα.

5) Τα στοιχεία καθορισμού αιγιαλού και παραλίας που προβλέπονται από το άρθρο 9 του ν. 2971/2001 και ειδικότερα:

α) Για τη γεωμορφολογία του εδάφους:

Στην ακτή έχει κατασκευαστεί λιμενικό έργο απότσιμεντένιους ογκόλιθους και κρηπιδώματα.

β) Το γεγονός ότι στην περιοχή δεν εντοπίστηκαν παράκτιοι φυσικοί πόροι.

γ) Το γεγονός ότι οι συνήθεις επικρατούντες άνεμοι στην ανωτέρω περιοχή είναι Βόρειοι ασθενείς με χαμηλό κυματισμό και Νότιοι, Νοτιοδυτικοί με μέτριο κυματισμό.

δ) Η μορφολογία του πυθμένα είναι ομαλός αμμώδης-βραχώδης.

ε) Η ακτή έχει μεγάλο ανάπτυγμα πελάγους που συμβάλλει στη δημιουργία μεγάλης έντασης κυματικού πεδίου.

στ) Η ύπαρξη νομίμως υφιστάμενων τεχνικών έργων.

ζ) Η ύπαρξη Χερσαίας Ζώνης Λιμένα.

η) Η ύπαρξη κτηματολογίου.

θ) Η περιοχή βρίσκεται εντός δικτύου Natura GR 2220003. (Εσωτερικό αρχιπέλαγος Ιονίου), αποφασίζουμε:

τον μερικό επανακαθορισμό αιγιαλού - παραλίας στη θέση «ΛΙΜΑΝΙ ΠΕΡΙΓΙΑΛΙΟΥ» της Τ.Κ. Πλατυστόμων του Δήμου Λευκάδας, Νομού Λευκάδας, μετά από δική μας επιτόπια αυτοψία και επεξεργασία του προς επανακαθορισμό τμήματος, επί του έγχρωμου ορθοφωτοχάρτη από την ψηφιακή βάση δεδομένων του Ψ.Υ.ΔΗ.Π.Ε.Κ. σε κλίμακα 1:500 και επανακαθορίζουμε:

1) τμήμα της οριογραμμής αιγιαλού που καθορίστηκε και δημοσιεύθηκε στο ΦΕΚ 424/τ.Δ'/19-02-1998, από την κορυφή 2 έως την κορυφή 5, με κόκκινη συνεχή πολυγωνική γραμμή, με νέες κορυφές από Α1, Α2,.... έως Α8,

οι οποίες εξαρτώνται απ' ευθείας από το κρατικό τριγωνομετρικό δίκτυο με συντεταγμένες ΕΓΣΑ '87, που αναγράφονται στον πίνακα που ακολουθεί:

ΣΥΝΤΕΤΑΓΜΕΝΕΣ ΚΟΡΥΦΩΝ ΟΡΙΟΓΡΑΜΜΗΣ ΑΙΓΙΑΛΟΥ ΕΓΣΑ '87		
A/A	X	Y
A1	214913,83	4290340,41
A2	214919,59	4290346,08
A3	214937,59	4290368,24
A4	214979,62	4290326,5
A5	214971,68	4290316,91
A6	214973,67	4290315,33
A7	214984,03	4290327,1
A8	214947,07	4290363,87

2) Η οριογραμμή της παραλίας δεν επανακαθορίζεται.

3) Η οριογραμμή του παλαιού αιγιαλού δεν επανακαθορίζεται.

Οι ανωτέρω κορυφές οριογραμμών αιγιαλού του επανακαθορισμού αποτυπώνονται στο απόσπασμα ορθοφωτοχάρτη Ε.Κ.Χ.Α. Α.Ε., σε κλίμακα 1:500, το οποίο συνοδεύει την παρούσα έκθεση και αποτελεί αναπόσπαστο τμήμα της.

Λευκάδα, 5 Δεκεμβρίου 2018

Η Πρόεδρος

ΜΑΡΙΑ ΤΖΩΡΤΖΟΠΟΥΛΟΥ

Τα Μέλη

ΘΕΟΔΟΣΙΟΣ ΣΤΑΜΑΤΕΛΟΣ  
ΚΥΡΙΑΚΟΣ ΠΡΟΚΟΠΙΟΥ  
ΙΩΑΝΝΗΣ ΖΩΜΠΟΣ





**ΕΘΝΙΚΟ ΤΥΠΟΓΡΑΦΕΙΟ**  
Για τεχνικούς λόγους στο σχεδιάγραμμα,  
από το ηλεκτρονικό αρχείο, έγινε  
σμίκρυνση κατά ποσοστό **39%**



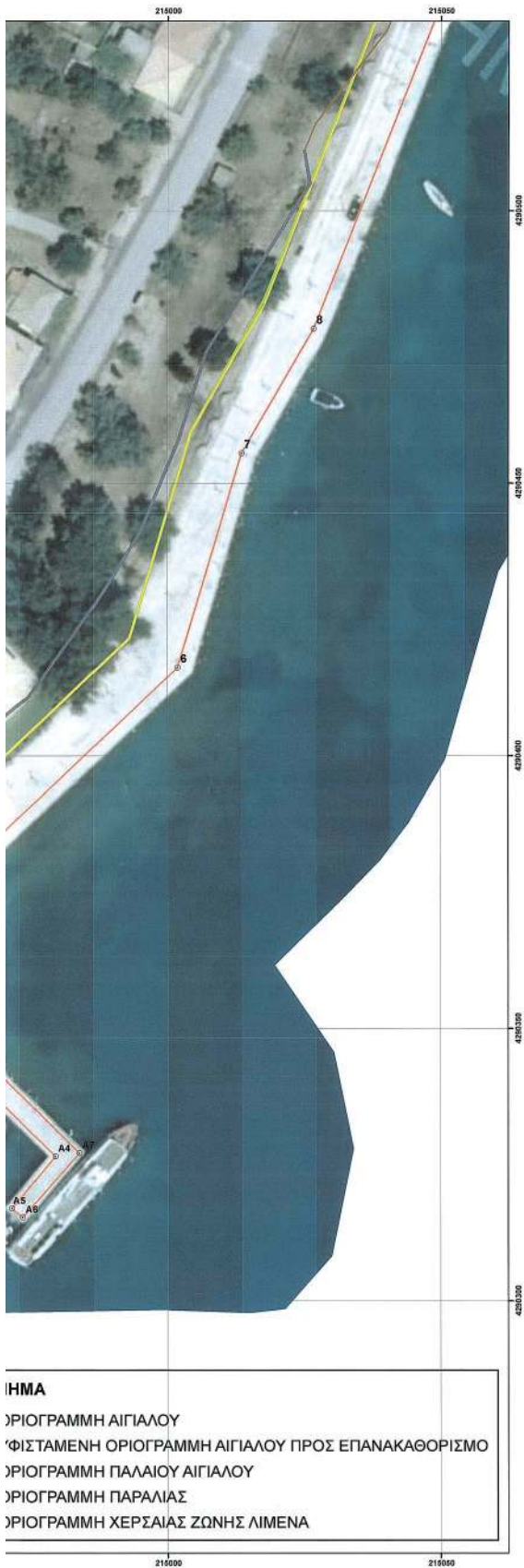

**ΙΗΜΑ**  
 ΨΗΦΙΣΜΕΝΗ ΟΡΙΟΓΡΑΜΜΗ ΑΙΓΙΑΛΟΥ  
 ΨΗΦΙΣΜΕΝΗ ΟΡΙΟΓΡΑΜΜΗ ΑΙΓΙΑΛΟΥ ΠΡΟΣ ΕΠΑΝΑΚΑΘΟΡΙΣΜΟ  
 ΟΡΙΟΓΡΑΜΜΗ ΠΑΛΑΙΟΥ ΑΙΓΙΑΛΟΥ  
 ΟΡΙΟΓΡΑΜΜΗ ΠΑΡΑΛΙΑΣ  
 ΟΡΙΟΓΡΑΜΜΗ ΧΕΡΣΙΑΙΑΣ ΖΩΝΗΣ ΛΙΜΕΝΑ

**ΑΠΟΣΠΑΣΜΑ ΟΡΘΟΦΩΤΟΧΑΡΤΗ ΕΚΧΑ Α.Ε.  
 ΣΕ ΚΛΙΜΑΚΑ 1/50.000**

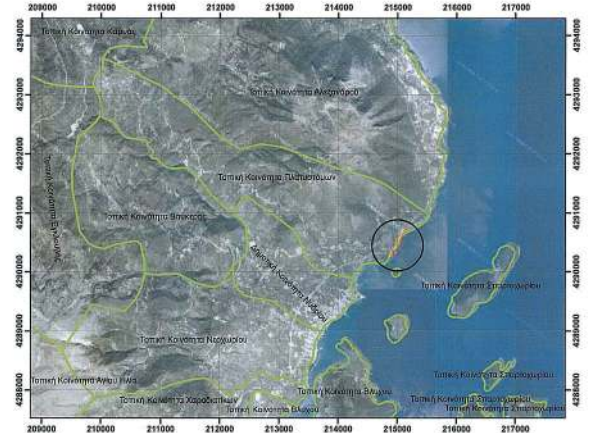

**ΣΥΝΤΕΤΑΓΜΕΝΕΣ ΚΟΡΥΦΩΝ  
 ΟΡΙΟΓΡΑΜΜΗΣ ΑΙΓΙΑΛΟΥ ΕΓΣΑ '87**

Α/Α	X	Y
A1	214913,83	4290340,41
A2	214919,59	4290346,08
A3	214937,59	4290368,24
A4	214979,62	4290326,5
A5	214971,68	4290316,91
A6	214973,67	4290315,33
A7	214984,03	4290327,1
A8	214947,07	4290363,87

Ο ΣΥΝΤΑΚΤΗΣ  
  
 ΣΤΑΜΑΤΕΛΟΣ ΘΕΟΔΩΣΙΟΣ  
 ΠΟΛ. ΜΗΧΑΝΙΚΟΣ Π.Ε. /Α'

**ΕΛΛΗΝΙΚΗ ΔΗΜΟΚΡΑΤΙΑ**  
 ΥΠΟΥΡΓΕΙΟ ΟΙΚΟΝΟΜΙΚΩΝ- ΓΕΝΙΚΗ ΓΡΑΜ. ΔΗΜ. ΠΕΡΙΟΥΣΙΑΣ  
 ΓΕΝ. Δ/ΝΣΗ ΔΗΜ. ΠΕΡΙΟΥΣΙΑΣ & ΚΟΙΝΟΦΕΛΩΝ ΠΕΡΙΟΥΣΙΩΝ  
 ΚΤΗΜΑΤΙΚΗ ΥΠΗΡΕΣΙΑ ΛΕΥΚΑΔΑΣ

---

**ΘΕΜΑ ΣΧΕΔΙΟΥ:**

**ΕΠΑΝΑΚΑΘΟΡΙΣΜΟΣ ΟΡΙΟΓΡΑΜΜΗΣ ΑΙΓΙΑΛΟΥ ΣΤΗΝ ΘΕΣΗ  
 "ΛΙΜΑΝΙ ΠΕΡΙΓΑΛΙΟΥ" Τ.Κ ΠΛΑΤΥΣΤΟΜΩΝ ΤΟΥ ΔΗΜΟΥ  
 ΛΕΥΚΑΔΑΣ, Ν. ΛΕΥΚΑΔΑΣ ΣΕ ΑΠΟΣΠΑΣΜΑ ΟΡΘΟΦΩΤΟΧΑΡΤΗ  
 ΕΚΧΑ Α.Ε**

---

**ΚΛΙΜΑΚΑ ΣΧΕΔΙΟΥ: 1/500**

---

**ΥΠΟΜΝΗΜΑ ΕΠΙΤΡΟΠΗΣ ΚΑΘΟΡΙΣΜΟΥ ΑΙΓΙΑΛΟΥ**

Το παρόν τοπογραφικό διάγραμμα συνοδεύει την από 05/12/2018 έκθεση των ορίων Αιγιαλού και Παραλίας. Οι κορυφές των οριογραμμών δίνονται στο Ελληνικό Γεωδαιτικό Σύστημα αναφοράς ΕΓΣΑ '87. Η οριογραμμή της παραλίας και του παλαιού αιγιαλού δεν επανακαθορίζονται.

Οριογραμμή Αιγιαλού: Α1, Α2, Α3, Α4, Α5, Α6, Α7, Α8

**Η πρόεδρος της επιτροπής**

  
 Προϊσταμένη Μαρτίνα Θεοδοπίδου  
 Προϊσταμένη Κτηματικής Υπηρεσίας Λευκάδας

**Τα μέλη της επιτροπής**

1.   
 Σταματέλος Θεοδοσίος  
 Πολ. Μηχανικός Π.Ε.  
 Υπάλληλος της Κτηματικής Υπηρεσίας Λευκάδας

2.   
 Θεοδοπίδης Κυριάκος  
 Πολ. Μηχανικός Π.Ε.  
 Προϊσταμένος Δίνας Πολυεργασιών & Περιβάλλοντος του Δήμου Λευκάδας

3.   
 Ζώη Θεοδοπίδου  
 Λειτουργός Λευκάδας

Αριθμ. 244826/10-12-2018 (2)

**Κήρυξη ως αναδασωτέας έκτασης τεσσάρων κόμματα τριακοσίων εβδομήντα δύο στρεμ. (4.372,03 τ.μ.) στη θέση «Πατατούρια» Τ.Κ. Κάτω Γαρούνα περιφ. Δ.Ε. Αχιλλείων, Δήμου Κέρκυρας Περιφερειακής Ενότητας Κέρκυρας.**

Ο ΣΥΝΤΟΝΙΣΤΗΣ ΑΠΟΚΕΝΤΡΩΜΕΝΗΣ ΔΙΟΙΚΗΣΗΣ ΠΕΛΟΠΟΝΝΗΣΟΥ, ΔΥΤΙΚΗΣ ΕΛΛΑΔΑΣ ΚΑΙ ΙΟΝΙΟΥ

Έχοντας υπόψη:

Τις διατάξεις:

1. Του άρθρου 24 παρ. 1 και άρθρου 117 παρ. 3 του Συντάγματος.

2. Του ν. 3200/1955 (ΦΕΚ Α' /97/23-4-1955) περί διοικ/κης αποκέντρωσης όπως τροποποιήθηκε και συμπληρώθηκε μεταγενέστερα με το ν.δ. 532/1970 (ΦΕΚ Α' /103/5-5-1970) και με το άρθρο 280 ν. 3852/2010 (ΦΕΚ Α' /87/7-6-2010).

3. Του π.δ. 139/27-12-2010 «Περί Οργανισμού της Αποκεντρωμένης Διοίκησης Πελ/σου - Δυτ. Ελλάδας και Ιονίου» (ΦΕΚ 232/τ.Α' /27-12-2010).

4. Του ν. 998/1979 «Περί προστασίας των δασών κ.τ.λ.» και ειδικότερα α) του άρθρου 41 παρ. 1 β) του άρθρου 38 παρ. 1 όπως τροποποιήθηκαν μέχρι σήμερα (ΦΕΚ 289/τ.Α' /29-12-1979).

5. Του ν. 3208/2003 (ΦΕΚ. Α' /303/24-12-2003), του ν. 3818/2010 (ΦΕΚ. Α' /17/16-110-2010) και του ν. 4280/2014 (ΦΕΚ. Α' /159/8-8-2014).

6. Τις διαταγές του Υπουργείου Γεωργίας: α) 160417/1180/8-7-1980, β) 182447/3049/24-9-1980.

7. Το άρθρο 28 και 28 Α του ν. 4325/2015 (ΦΕΚ Α' 47) «Εκδημοκρατισμός της Διοίκησης - Καταπολέμηση Γραφειοκρατίας και Ηλεκτρονική Διακυβέρνηση. Αποκατάσταση αδικιών και άλλες διατάξεις».

8. Την αριθμ. 15870/15-5-2017 απόφαση του Υπουργού Εσωτερικών περί διορισμού του Νικολάου Παπαθεοδώρου του Αγγελάκη ως Συντονιστή της Αποκεντρωμένης Διοίκησης Πελοποννήσου, Δυτ. Ελλάδας και Ιονίου (ΦΕΚ τ.Υ.Ο.Δ.Δ. 250/26-5-2017).

9. Την αριθμ. 15644/1520/1-3-2011 απόφαση Γ.Γ. Αποκεντρωμένης Διοικ. Πελ/σου, Δυτ. Ελλάδας και Ιονίου με θέμα «Παράταση προθεσμίας κήρυξης εκτάσεων ως αναδασωτέων».

10. Την αριθμ. οικ. 246768/6-11-2018 πρόταση της Δ/νσης Δασών Κέρκυρας σχετικά με την κήρυξη ως αναδασωτέας της αναφερόμενης στο θέμα έκτασης.

11. Το γεγονός ότι δεν προκαλείται δαπάνη στον κρατικό προϋπολογισμό, αποφασίζουμε:

Κηρύσσουμε ως αναδασωτέα την παραπάνω δασικού χαρακτήρα έκταση, συνολικού εμβαδού τεσσάρων κόμματα τριακοσίων εβδομήντα δύο στρεμ. (4.372,03 τ.μ.) στη θέση «Πατατούρια» Τ.Κ. Κάτω Γαρούνα περιφ. Δ.Ε. Αχιλλείων, Δήμου Κέρκυρας Περιφερειακής Ενότητας Κέρκυρας, όπως απεικονίζεται με στοιχεία: (1, 2, 3, ..... 23, 24, 25, 1) στο προσαρτημένο στην παρούσα απόφαση μας Τοπογρ. Διάγραμμα και έχει όρια:

- ΒΟΡΕΙΑ: Δασικού χαρακτήρα έκταση
- ΝΟΤΙΑ: Δασικού χαρακτήρα έκταση
- ΑΝΑΤΟΛΙΚΑ: Δασικού χαρακτήρα έκταση
- ΔΥΤΙΚΑ: Δασικού χαρακτήρα έκταση

Σκοποί της κήρυξης της ανωτέρω έκτασης ως αναδασωτέας είναι η διατήρηση του δασικού χαρακτήρα αυτής, ο αποκλεισμός διάθεσης της για άλλη χρήση και η αποκατάσταση της καταστραφείσας από παράνομη αποψίλωση δασικής βλάστησης, αποτελούμενης από αείφυλλα πλατύφυλλα η οποία διαπιστώθηκε στις 20-6-2018.

Κατά της απόφασης αυτής μπορεί να ασκηθεί αίτηση ακύρωσης από κάθε φυσικό ή νομικό πρόσωπο, που έχει έννομο συμφέρον εντός εξήντα ημερών από την επόμενη της δημοσίευσης της ή από της κοινοποίησής της ενώπιον του τριμελούς Διοικητικού Εφετείου Ιωαννίνων.

Η απόφαση αυτή να δημοσιευθεί στην Εφημερίδα της Κυβερνήσεως.

Πάτρα, 10 Δεκεμβρίου 2018

Ο Συντονιστής Αποκεντρωμένης Διοίκησης

ΝΙΚΟΛΑΟΣ ΠΑΠΑΘΕΟΔΩΡΟΥ



# ΤΟΠΟΓΡΑΦΙΚΟ ΔΙΑΓΡΑΜΜΑ

Αναδασωτέας έκτασης, συνολικού εμβαδού 4,372 στρεμ., στη θέση "Παταπούρια", Τ.Κ.Κάτω Γαρούνα Δ.Ε. Αχιλλεύων, Δήμου Κέρκυρας, Π.Ε. Κέρκυρας.  
Κλίμακα 1: 1500

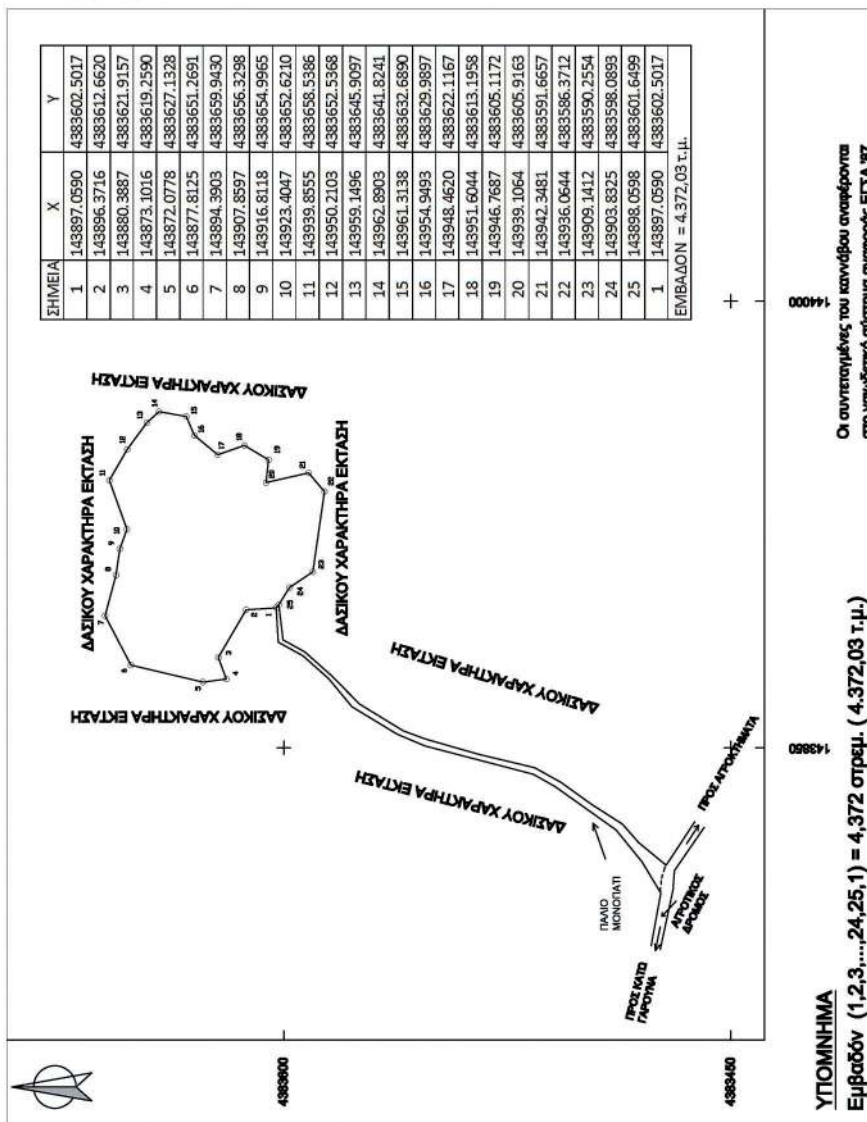

**ΧΑΡΤΗΣ ΠΡΟΣΑΝΑΤΟΛΙΣΜΟΥ**  
ΚΛΙΜΑΚΑ 1:20.000



Το παρόν σχέδιο στη κλίμακα 1:20.000 αποτελεί έργο της ΣΥΝΤΟΝΙΣΤΗ Α.Δ.Π.Δ.Ε.Α.

Θέση έκτασης που κερδίστηκε ως αναδασωτέα

**ΕΘΝΙΚΟ ΤΥΠΟΓΡΑΦΕΙΟ**  
Για τεχνικούς λόγους στο σχεδιάγραμμα, από το ηλεκτρονικό αρχείο, έγινε σμίκρυνση κατά ποσοστό **59%**

ΠΑΤΡΑ 10-12-2018  
Ο ΣΥΝΤΟΝΙΣΤΗΣ ΑΠΟΚΕΝΤΡΩΜΕΝΗΣ ΔΙΟΙΚΗΣΗΣ ΠΕΛΑΓΟΥΣ-ΔΥΤΙΚΗΣ ΕΛΛΑΔΑΣ & ΙΟΝΙΟΥ

ΝΙΚΟΛΑΟΣ ΠΑΠΑΘΕΟΔΩΡΟΥ

ΚΕΡΚΥΡΑ 6-11-2018  
Με Ε.Σ.  
Η Αναπληρώτρια Προϊσταμένη της Διεύθυνσης Δασών Κέρκυρας  
ΚΡΙΚΗ-ΓΑΤΣΟΥΛΗ ΟΛΓΑ ΔΑΣΟΛΟΓΟΣ ΜΕ Α' ΒΑΘΜΟ

ΚΑΤΖΑΡΟΥ ΠΟΥΛΕΞΗΗ ΔΑΣΟΠΟΝΟΣ  
ΣΚΑΦΙΔΑΣ ΚΟΝΝΟΣ ΔΑΣΟΠΟΝΟΣ

ΚΕΡΚΥΡΑ, 1/11/2018  
ΟΙ ΣΥΝΤΑΚΤΕΣ

**ΥΠΟΜΝΗΜΑ**  
Εμβαδόν (1,2,3,...,24,25,1) = 4,372 στρεμ. ( 4,372,03 τ.μ.)

Οι συντεταγμένες του κανόμβου αναφέρονται στο γεωδαιτικό σύστημα αναφοράς ΕΓΣΑ 97



## ΕΘΝΙΚΟ ΤΥΠΟΓΡΑΦΕΙΟ

Το Εθνικό Τυπογραφείο αποτελεί δημόσια υπηρεσία υπαγόμενη στο Υπουργείο Διοικητικής Ανασυγκρότησης και έχει την ευθύνη τόσο για τη σύνταξη, διαχείριση, εκτύπωση και κυκλοφορία των Φύλλων της Εφημερίδας της Κυβερνήσεως (ΦΕΚ), όσο και για την κάλυψη των εκτυπωτικών - εκδοτικών αναγκών του δημοσίου και του ευρύτερου δημόσιου τομέα (ν. 3469/2006/Α' 131 και π.δ. 29/2018/Α' 58).

### 1. ΦΥΛΛΟ ΤΗΣ ΕΦΗΜΕΡΙΔΑΣ ΤΗΣ ΚΥΒΕΡΝΗΣΕΩΣ (ΦΕΚ)

- Τα **ΦΕΚ σε ηλεκτρονική μορφή** διατίθενται δωρεάν στο **www.et.gr**, την επίσημη ιστοσελίδα του Εθνικού Τυπογραφείου. Όσα ΦΕΚ δεν έχουν ψηφιοποιηθεί και καταχωριστεί στην ανωτέρω ιστοσελίδα, ψηφιοποιούνται και αποστέλλονται επίσης δωρεάν με την υποβολή αίτησης, για την οποία αρκεί η συμπλήρωση των αναγκαίων στοιχείων σε ειδική φόρμα στον ιστότοπο **www.et.gr**.

- Τα **ΦΕΚ σε έντυπη μορφή** διατίθενται σε μεμονωμένα φύλλα είτε απευθείας από το Τμήμα Πωλήσεων και Συνδρομητών, είτε ταχυδρομικά με την αποστολή αιτήματος παραγγελίας μέσω των ΚΕΠ, είτε με ετήσια συνδρομή μέσω του Τμήματος Πωλήσεων και Συνδρομητών. Το κόστος ενός ασπρόμαυρου ΦΕΚ από 1 έως 16 σελίδες είναι 1,00 €, αλλά για κάθε επιπλέον οκτασέλιδο (ή μέρος αυτού) προσαυξάνεται κατά 0,20 €. Το κόστος ενός έγχρωμου ΦΕΚ από 1 έως 16 σελίδες είναι 1,50 €, αλλά για κάθε επιπλέον οκτασέλιδο (ή μέρος αυτού) προσαυξάνεται κατά 0,30 €. Το τεύχος Α.Σ.Ε.Π. διατίθεται δωρεάν.

#### • Τρόποι αποστολής κειμένων προς δημοσίευση:

A. Τα κείμενα προς δημοσίευση στο ΦΕΚ, από τις υπηρεσίες και τους φορείς του δημοσίου, αποστέλλονται ηλεκτρονικά στη διεύθυνση **webmaster.et@et.gr** με χρήση προηγμένης ψηφιακής υπογραφής και χρονοσήμανσης.

B. Κατ' εξαίρεση, όσοι πολίτες δεν διαθέτουν προηγμένη ψηφιακή υπογραφή μπορούν είτε να αποστέλλουν ταχυδρομικά, είτε να καταθέτουν με εκπρόσωπό τους κείμενα προς δημοσίευση εκτυπωμένα σε χαρτί στο Τμήμα Παραλαβής και Καταχώρισης Δημοσιευμάτων.

- Πληροφορίες, σχετικά με την αποστολή/κατάθεση εγγράφων προς δημοσίευση, την ημερήσια κυκλοφορία των Φ.Ε.Κ., με την πώληση των τευχών και με τους ισχύοντες τιμοκαταλόγους για όλες τις υπηρεσίες μας, περιλαμβάνονται στον ιστότοπο (**www.et.gr**). Επίσης μέσω του ιστότοπου δίδονται πληροφορίες σχετικά με την πορεία δημοσίευσης των εγγράφων, με βάση τον Κωδικό Αριθμό Δημοσίευματος (ΚΑΔ). Πρόκειται για τον αριθμό που εκδίδει το Εθνικό Τυπογραφείο για όλα τα κείμενα που πληρούν τις προϋποθέσεις δημοσίευσης.

### 2. ΕΚΤΥΠΩΤΙΚΕΣ - ΕΚΔΟΤΙΚΕΣ ΑΝΑΓΚΕΣ ΤΟΥ ΔΗΜΟΣΙΟΥ

Το Εθνικό Τυπογραφείο ανταποκρινόμενο σε αιτήματα υπηρεσιών και φορέων του δημοσίου αναλαμβάνει να σχεδιάσει και να εκτυπώσει έντυπα, φυλλάδια, βιβλία, αφίσες, μπλοκ, μηχανογραφικά έντυπα, φακέλους για κάθε χρήση, κ.ά.

Επίσης σχεδιάζει ψηφιακές εκδόσεις, λογότυπα και παράγει οπτικοακουστικό υλικό.

<b>Ταχυδρομική Διεύθυνση:</b> Καποδιστρίου 34, τ.κ. 10432, Αθήνα	Ιστότοπος: <b>www.et.gr</b>
<b>ΤΗΛΕΦΩΝΙΚΟ ΚΕΝΤΡΟ:</b> 210 5279000 - fax: 210 5279054	Πληροφορίες σχετικά με την λειτουργία του ιστότοπου: <b>helpdesk.et@et.gr</b>
<b>ΕΞΥΠΗΡΕΤΗΣΗ ΚΟΙΝΟΥ</b>	Αποστολή ψηφιακά υπογεγραμμένων εγγράφων προς δημοσίευση στο ΦΕΚ: <b>webmaster.et@et.gr</b>
<b>Πωλήσεις - Συνδρομές:</b> (Ισόγειο, τηλ. 210 5279178 - 180)	Πληροφορίες για γενικό πρωτόκολλο και αλληλογραφία: <b>grammateia@et.gr</b>
<b>Πληροφορίες:</b> (Ισόγειο, Γρ. 3 και τηλεφ. κέντρο 210 5279000)	
<b>Παραλαβή Δημ. Ύλης:</b> (Ισόγειο, τηλ. 210 5279167, 210 5279139)	
<b>Ωράριο για το κοινό:</b> Δευτέρα ως Παρασκευή: 8:00 - 13:30	

**Πείτε μας τη γνώμη σας,**

για να βελτιώσουμε τις υπηρεσίες μας, συμπληρώνοντας την ειδική φόρμα στον ιστότοπό μας.

