Signature Not Verified
Digitally signed by VARVARA ZACHARAKI
Date: 2019.02.22 16:14:18 EET
Reason: Signed PDF (embedded)
Location: Athens, Ethniko Typografio

ΕΦΗΜΕΡΙΔΑ ΤΗΣ ΚΥΒΕΡΝΗΣΕΩΣ

ΤΗΣ ΕΛΛΗΝΙΚΗΣ ΔΗΜΟΚΡΑΤΙΑΣ

22 Φεβρουαρίου 2019 | ΤΕΥΧΟΣ ΤΕΤΑΡΤΟ | Αρ. Φύλλου **58**

ΔΙΑΤΑΓΜΑΤΑ

Έγκριση πολεοδομικής μελέτης περιοχής Β΄ κατοικίας σε εκτάσεις ιδιοκτησίας του «Παραθεριστικού Οικοδομικού Συνεταιρισμού Εμπόρων Νομού Ηρακλείου Συν.Π.Ε.» στη θέση «Νησά - Αγοραστή» Μιλάτου της Δημοτικής Ενότητας Βραχασίου του Δήμου Αγίου Νικολάου (Ν. Λασιθίου) και επικύρωση καθορισμού οριογραμμών ρέματος.

Ο ΠΡΟΕΔΡΟΣ
ΤΗΣ ΕΛΛΗΝΙΚΗΣ ΔΗΜΟΚΡΑΤΙΑΣ

Έχοντας υπόψη:

1. Τις διατάξεις του άρθρου 24 του ν. 2508/1997 «Βιώσιμη οικιστική ανάπτυξη των πόλεων και οικισμών της χώρας και άλλες διατάξεις» (Α΄ 124).

2. Τις διατάξεις των άρθρων 152 (παρ. 1 και 2), 153 (παρ. 1, 2 και 3), 154, 160 (παρ. 1 και 2) και 161 (παρ. 1) του Κώδικα Βασικής Πολεοδομικής Νομοθεσίας που κυρώθηκε με το άρθρο μόνο του από 14.7.1999 π.δ. (Δ΄ 580).

3. Τις διατάξεις των άρθρων 7, 11, 12, 14, 15, 19 και 31 (παρ. 1) του ν. 4067/2012 «Νέος Οικοδομικός Κανονισμός» (Α΄ 79), όπως τα άρθρα 7, 11, 12, 15 και 19 τροποποιήθηκαν με το άρθρο 20 του ν. 4258/2014 «Διαδικασία Οριοθέτησης και ρυθμίσεις θεμάτων για τα υδατορέματα - ρυθμίσεις Πολεοδομικής νομοθεσίας και άλλες διατάξεις» (Α΄ 94) και το άρθρο 7 του ν. 4315/2014 «Πράξεις εισφοράς σε γη και σε χρήμα - Ρυμοτομικές απαλλοτριώσεις και άλλες διατάξεις» (Α΄ 269) και όπως η παρ. 1 του άρθρου 31 αντικαταστάθηκε με την παρ. 2 του άρθρου 62 του ν. 4280/2014 (Α΄ 159).

4. Τις διατάξεις του άρθρου 26 του ν. 4280/2014 «Περιβαλλοντική αναβάθμιση και ιδιωτική πολεοδόμηση - Βιώσιμη οικιστική ανάπτυξη, Ρυθμίσεις δασικής νομοθεσίας και άλλες διατάξεις» (Α΄ 159).

5. Τις διατάξεις των παρ. 1, 2 και 3 του άρθρου 6 του ν. 880/1979 (Α΄ 58), όπως η παρ. 3 συμπληρώθηκε με το άρθρο 6 (παρ. 1γ) του ν. 2052/1992 (Α΄ 94) και αντικαταστάθηκε με το άρθρο 5 του ν. 3010/2002 «Εναρμόνιση του ν. 1650/1986 με τις οδηγίες 97/11 Ε.Ε. και 96/61 Ε.Ε., διαδικασία οριοθέτησης και ρυθμίσεις θεμάτων για τα υδατορέματα και άλλες διατάξεις» (Α΄ 91) καθώς και τις διατάξεις των άρθρων 3 και 9 του ν. 4258/2014 (Α΄ 94).

6. Τις διατάξεις του π.δ. 59/2018 «Κατηγορίες και περιεχόμενο χρήσεων γης» (Α΄ 114) και ειδικότερα των άρθρων 2 και 3 αυτού.

7. Τις διατάξεις του άρθρου 90 του Κώδικα Νομοθεσίας για την Κυβέρνηση και τα κυβερνητικά όργανα, που κυρώθηκε με το άρθρο πρώτο του π.δ. 63/2005 (Α΄ 98).

8. Την 25291/25-6-2003 απόφαση της Υπουργού Περιβάλλοντος, Χωροταξίας και Δημοσίων Έργων «Έγκριση Περιφερειακού Πλαισίου Χωροταξικού Σχεδιασμού και Αειφόρου Ανάπτυξης Περιφέρειας Κρήτης» (Β΄ 1486).

9. Την 171555/18-3-2014 απόφαση του Υπουργού Περιβάλλοντος, Ενέργειας και Κλιματικής Αλλαγής «Έγκριση Περιβαλλοντικών Όρων (ΑΕΠΟ) του έργου που αφορά στην ιδιωτική πολεοδόμηση έκτασης 628.559,39 m^2 ως Περιοχής Ειδικά Ρυθμιζόμενης Πολεοδόμησης (Π.Ε.Ρ.ΠΟ.) προς εξυπηρέτηση παραθεριστικής κατοικίας, καθώς και στην κατασκευή των βασικών δικτύων υποδομής, στη θέση "ΝΗΣΑ - ΑΓΟΡΑΣΤΗ" της πρώην Κοινότητας Βραχασίου Μιλάτου Λασιθίου και νυν Δήμου Αγίου Νικολάου Π.Ε Λασιθίου της Περιφέρειας Κρήτης, ιδιοκτησίας του Παραθεριστικού Οικοδομικού Συνεταιρισμού Εμπόρων Νομού Ηρακλείου» (ΑΔΑ: ΒΙΞ90-30Δ).

10. Την 26872/13-6-2008 απόφαση του Υφυπουργού Περιβάλλοντος, Χωροταξίας και Δημοσίων Έργων «Έγκριση γενικών κατευθύνσεων ειδικά ρυθμιζόμενης πολεοδομικής δραστηριότητας (Π.Ε.Ρ.Π.Ο.) ιδιοκτητών γης στην εκτός σχεδίου πόλεως και εκτός οικισμών προ του 1923 καθώς και εκτός οικισμών μέχρι 2.000 κατοίκους περιοχή στο Νομό Λασιθίου» (ΑΑΠ 284).

11. Την 886/619/21-4-2003 απόφαση του Γενικού Γραμματέα Περιφέρειας Κρήτης «Ανάκληση της 1898/26.6.2002 απόφασης του Γενικού Γραμματέα Περιφέρειας Κρήτης και επικύρωση οριογραμμών ρέματος στην θέση Νησά - Αγοραστή Μιλάτου του Οικοδομικού Συνεταιρισμού Εμπόρων Ηρακλείου» (Δ΄ 469).

12. Την 2821/10-9-2012 απόφαση του Γενικού Γραμματέα Αποκεντρωμένης Διοίκησης Κρήτης «Έγκριση Σχεδίου Χωρικής και Οικιστικής Οργάνωσης Ανοικτής Πόλης (ΣΧΟΟΑΠ) του τέως Δήμου Νεάπολης και τέως κοινότητας Βραχασίου [σήμερα Δημοτικών Ενοτήτων του Δήμου Αγ. Νικολάου]» (ΑΑΠ 383).

13. Το αριθμ. 108487/24-12-2008 έγγραφο της Ειδικής Υπηρεσίας Περιβάλλοντος - Τμήμα Β΄ του Υπουργείου Περιβάλλοντος, Χωροταξίας και Δημοσίων Έργων "Γνωμοδότηση για τη «Χορήγηση βεβαίωσης κατά την παρ. 6 του άρθρου 24 του ν. 2508/1997» για την οικιστική αξιο-

ποίηση (Οικοδομικός Συνεταιρισμός) έκτασης περίπου 637,00 στρεμμάτων, στη θέση «ΝΗΣΑ - ΑΓΟΡΑΣΤΗ» στο Τοπικό Διαμέρισμα Μιλάτου, της κοινότητας Βραχασίου του Νομού Λασιθίου, ιδιοκτησίας του Οικοδομικού Συνεταιρισμού Εμπόρων Νομού Ηρακλείου, για την εξυπηρέτηση χρήσεων παραθεριστικής κατοικίας".

14. Το αριθμ. 44410/13-10-2011 έγγραφο της Διεύθυνσης Πολεοδομικού Σχεδιασμού -Τμήμα Β΄ του Υπουργείου Περιβάλλοντος Ενέργειας και Κλιματικής Αλλαγής «Χορήγηση βεβαίωσης βάσει της παρ. 6 του άρθρου 24 ν. 2508/1997 για πολεοδόμηση εκτάσεων δύο (2) τμημάτων (Τμήμα Α: εμβαδού 576.148,69 τ.μ και Τμήμα Β: εμβαδού 52.410,70 τ.μ) συνολικού εμβαδού 628.559,39 τ.μ. περίπου, ιδιοκτησίας "ΠΑΡΑΘΕΡΙΣΤΙΚΟΥ ΟΙΚΟΔΟΜΙΚΟΥ ΣΥΝΕΤΑΙΡΙΣΜΟΥ ΕΜΠΟΡΩΝ ΝΟΜΟΥ ΗΡΑΚΛΕΙΟΥ" στη θέση «Νησά - Αγοραστή» περιοχής Μιλάτου, Δήμου Αγ. Νικολάου Περιφερειακής Ενότητας Λασιθίου».

15. Το αριθμ. 1084/9-3-2015 έγγραφο του Πράσινου Ταμείου.

16. Το αριθμ 26649/1-6-2017 έγγραφο της Διεύθυνσης Περιβαλλοντικής Αδειοδότησης - Τμήμα Δ΄ του Υπουργείου Περιβάλλοντος και Ενέργειας.

17. Τα αριθμ. 28781/23-6-2017 και ΥΠΕΝ/ΔΠΟΛΣ/66811/2252/18-10-2018 έγγραφα της Διεύθυνσης Πολεοδομικού Σχεδιασμού του Υπουργείου Περιβάλλοντος και Ενέργειας.

18. Την αριθμ. 54/2015 γνωμοδότηση και την 139/2016 απόφαση του Δημοτικού Συμβουλίου Δήμου Αγίου Νικολάου (Ν. Λασιθίου).

19. Την αριθμ. 289/29-2-2016 συμβολαιογραφική πράξη «Δηλωτικό Παραχώρησης Άνευ Ανταλλάγματος Κοινοχρήστων και Κοινωφελών Χώρων (π.δ. 93/1987)» της Συμβολαιογράφου Ηρακλείου Ειρήνης Γερακιανάκη περί παραχώρησης στο Δήμο Αγίου Νικολάου των κοινοχρήστων, κοινωφελών και ειδικών χρήσεων χώρων.

20. Την αριθμ. 58/συν. 9η/8-10-2014 γνωμοδότηση του Κεντρικού Συμβουλίου Πολεοδομικών θεμάτων και Αμφισβητήσεων (ΚΕ.ΣΥ.ΠΟ.Θ.Α.).

21. Το γεγονός ότι από τις κανονιστικές διατάξεις του παρόντος διατάγματος δεν προκαλείται δαπάνη σε βάρος του κρατικού προϋπολογισμού και του προϋπολογισμού του οικείου ΟΤΑ.

22. Τις αριθμ. 99/2018 και 230/2018 γνωμοδοτήσεις του Συμβουλίου της Επικρατείας, με πρόταση του Υπουργού Περιβάλλοντος και Ενέργειας, αποφασίζουμε:

Άρθρο 1

Επικυρώνεται ο καθορισμός των οριογραμμών του ρέματος, που βρίσκεται σε έκταση ιδιοκτησίας του «Παραθεριστικού Οικοδομικού Συνεταιρισμού Εμπόρων Νομού Ηρακλείου Συν.Π.Ε.» στη θέση «Νησά - Αγοραστή» Μιλάτου της Δημοτικής Ενότητας Βραχασίου του Δήμου Αγίου Νικολάου (Ν. Λασιθίου), όπως οι οριογραμμές αυτές θεωρήθηκαν και φαίνονται με τις συντεταγμένες των κορυφών τους στο διάγραμμα του άρθρου 2 του παρόντος.

Άρθρο 2

Εγκρίνεται το πολεοδομικό σχέδιο περιοχής Β΄ κατοικίας σε έκταση συνολικού εμβαδού 628.559,39 τ.μ. και ειδικότερα στο Τμήμα Α εμβαδού 576.148,69 τ.μ. και στο Τμήμα Β εμβαδού 52.410,70 τ.μ., ιδιοκτησίας του «Παραθεριστικού Οικοδομικού Συνεταιρισμού Εμπόρων Νομού Ηρακλείου Συν.Π.Ε.» στη θέση «Νησά - Αγοραστή» Μιλάτου της Δημοτικής Ενότητας Βραχασίου του Δήμου Αγίου Νικολάου (Ν. Λασιθίου), με τον καθορισμό οικοδομήσιμων χώρων, οδών, πεζοδρόμων, χώρων πρασίνου, πρασίνου και υπαίθριων αθλητικών εγκαταστάσεων, αθλητικών εγκαταστάσεων, παιδικής χαράς, εμπορικού κέντρου, στάθμευσης αυτοκινήτων, χώρου γραφείων συνεταιρισμού - πολιτιστικών - ιατρείου- εκπαίδευσης - πρόνοιας, εγκαταστάσεων βιολογικού καθαρισμού, εκκλησίας και πλατείας, όπως φαίνονται στα δύο (2) σχετικά πρωτότυπα διαγράμματα σε κλίμακα 1:1000, που θεωρήθηκαν από τον Προϊστάμενο της Διεύθυνσης Τοπογραφικών Εφαρμογών με την αριθμ. 800/2019 πράξη του και που αντίτυπά τους σε φωτοσμίκρυνση συνδημοσιεύονται με το παρόν διάταγμα.

Άρθρο 3

Εγκρίνεται, όπως διατυπώνεται στα επόμενα άρθρα, ο πολεοδομικός κανονισμός της περιοχής, της οποίας το πολεοδομικό σχέδιο εγκρίνεται με το άρθρο 2 του παρόντος.

Άρθρο 4

Στους οικοδομήσιμους χώρους των Ο.Τ. που φαίνονται με το στοιχείο Α στα διαγράμματα του άρθρου 2 του παρόντος επιτρέπεται η χρήση μόνο κατοικίας.

Άρθρο 5

Στο πρόσωπο των οικοπέδων που βρίσκονται στα Τμήματα Α και Β της περιοχής, της οποίας το σχέδιο εγκρίνεται με το άρθρο 2 του παρόντος, επιβάλλεται προκήπιο πλάτους τεσσάρων (4,00) μέτρων, όπως φαίνεται στα διαγράμματα του ανωτέρω άρθρου 2.

Άρθρο 6

Α. Για τους οικοδομήσιμους χώρους (Ο.Τ. με το στοιχείο Α) με χρήση μόνο κατοικίας της κατηγορίας (1) του άρθρου 2 του π.δ. 59/2018 (Α΄ 114), τα ελάχιστα όρια εμβαδού και προσώπου καθώς και οι λοιποί όροι και περιορισμοί δόμησης των οικοπέδων καθορίζονται ως εξής:

1. Ελάχιστο πρόσωπο: δεκαπέντε μέτρα (15,00 μ.).

2. Ελάχιστο εμβαδόν: τετρακόσια ενενήντα πέντε τετραγωνικά μέτρα (495 τ.μ.).

3. Μέγιστο ποσοστό κάλυψης οικοπέδου: τριάντα τοις εκατό (30%) της επιφανείας του.

4. Συντελεστής δόμησης: 0,2424 με μέγιστο εμβαδόν δομημένης επιφάνειας εκατόν είκοσι τετραγωνικά μέτρα (120 τ.μ.) ανά μερίδα.

5. Μέγιστος αριθμός ορόφων: δύο (2).

6. Μέγιστο επιτρεπόμενο ύψος των ανεγερθησομένων κτιρίων: επτά μέτρα και μισό (7,50 μ.), μετρούμενο από το οριστικά διαμορφωμένο έδαφος. Στο παραπάνω ύψος δεν συμπεριλαμβάνεται το ύψος της στέγης, η κατασκευή της οποίας είναι υποχρεωτική.

Β. Για τους λοιπούς κοινόχρηστους- κοινωφελείς και ειδικών χρήσεων χώρους:

1. Στους χώρους με χρήση «εμπορικό κέντρο» (Ο.Τ. 5, 18, 21, 65, 70) επιτρέπεται η χρήση της κατηγορίας (10) του άρθρου 2 του π.δ. 59/2018. Στο Ο.Τ. 84 επιτρέπονται οι χρήσεις των κατηγοριών (10.1) και (10.2) του άρθρου 3 του π.δ. 59/2018. Στους ανωτέρω χώρους τα ελάχιστα όρια εμβαδού και προσώπου καθώς και οι λοιποί όροι και περιορισμοί δόμησης καθορίζονται ως εξής:

α. Μέγιστο ποσοστό κάλυψης: τριάντα πέντε τοις εκατό (35%) της επιφανείας τους.

β. Συντελεστής δόμησης: 0,125.

γ. Μέγιστο επιτρεπόμενο ύψος των ανεγερθησομένων κτιρίων: επτά μέτρα και μισό (7,50 μ.), μετρούμενο από το οριστικά διαμορφωμένο έδαφος. Στο παραπάνω ύψος δεν συμπεριλαμβάνεται το ύψος της στέγης, η κατασκευή της οποίας είναι υποχρεωτική, σε ποσοστό τουλάχιστον 50% της συνολικής οριζόντιας προβολής των επικαλύψεων του κτιρίου.

2. Στο χώρο με χρήση «γραφεία συνεταιρισμού-πολιτιστικά - ιατρείο - εκπαίδευση - πρόνοια» (Ο.Τ. 85) επιτρέπονται οι χρήσεις των κατηγοριών (2), (3), (6), (8.1) και (11) του άρθρου 3 του π.δ. 59/2018. Στον ανωτέρω χώρο τα ελάχιστα όρια εμβαδού και προσώπου καθώς και οι λοιποί όροι και περιορισμοί δόμησης καθορίζονται ως εξής:

α. Μέγιστο ποσοστό κάλυψης: σαράντα τοις εκατό (40%) της επιφανείας του.

β. Συντελεστής δόμησης: 0,3.

γ. Μέγιστο επιτρεπόμενο ύψος των ανεγερθησομένων κτιρίων: επτά μέτρα και μισό (7,50 μ.), μετρούμενο από το οριστικά διαμορφωμένο έδαφος. Στο παραπάνω ύψος δεν συμπεριλαμβάνεται το ύψος της στέγης, η κατασκευή της οποίας είναι υποχρεωτική, σε ποσοστό τουλάχιστον 50% της συνολικής οριζόντιας προβολής των επικαλύψεων του κτιρίου.

3. Σε τμήμα του χώρου με χρήση «αθλητικές εγκαταστάσεις» (Ο.Τ. 39) και στους χώρους με χρήση «αθλητικές εγκαταστάσεις» (Ο.Τ. 86 και 87) επιτρέπεται η χρήση της κατηγορίας (4.1) του άρθρου 2 του π.δ. 59/2018. Στους ανωτέρω χώρους τα ελάχιστα όρια εμβαδού και προσώπου καθώς και οι λοιποί όροι και περιορισμοί δόμησης καθορίζονται ως εξής:

α. Μέγιστο ποσοστό κάλυψης: έξι τοις εκατό (6%) της επιφανείας τους.

β. Συντελεστής δόμησης: 0,04.

γ. Μέγιστο επιτρεπόμενο ύψος των ανεγερθησομένων κτιρίων: πέντε μέτρα (5,00 μ.).

4. Στο χώρο με χρήση «εκκλησία» (Ο.Τ. 83α) επιτρέπεται η χρήση της κατηγορίας (5) του άρθρου 2 του π.δ. 59/2018. Στον ανωτέρω χώρο τα ελάχιστα όρια εμβαδού και προσώπου καθώς και οι λοιποί όροι και περιορισμοί δόμησης καθορίζονται ως εξής:

α. Μέγιστο ποσοστό κάλυψης: δέκα τοις εκατό (10%) τις επιφανείας του.

β. Συντελεστής δόμησης: 0,15.

γ. Μέγιστο επιτρεπόμενο ύψος των ανεγερθησομένων κτιρίων: δώδεκα μέτρα (12 μ.), μετρούμενο από το οριστικά διαμορφωμένο έδαφος και δεκαπέντε μέτρα (15 μ.) για το κωδωνοστάσιο.

5. Στο χώρο με χρήση «εγκαταστάσεις βιολογικού καθαρισμού» (Ο.Τ. 89) καθορίζεται κόκκινο περίγραμμα για την ανέγερση των εγκαταστάσεών του, όπως φαίνεται στο διάγραμμα του άρθρου 2 του παρόντος.

Γ. Επιπλέον των ανωτέρω καθορίζονται οι ακόλουθοι πρόσθετοι όροι δόμησης και μορφολογικοί περιορισμοί:

1. Απαγορεύεται η κατασκευή κτιρίων σε υποστυλώματα (πυλωτή).

2. Επιβάλλεται η πρόβλεψη δύο (2) θέσεων στάθμευσης ανά κατοικία.

3. Απαγορεύεται η κατασκευή συνεχούς περιμετρικού εξώστη.

4. Επιτρέπεται η εγκατάσταση ηλιακών συλλεκτών μόνο εφόσον η συλλεκτική επιφάνεια ενσωματώνεται πλήρως στην επιφάνεια της στέγης, το δε δοχείο αποθήκευσης να βρίσκεται στο εσωτερικό του κτιρίου.

5. Απαγορεύεται η τοποθέτηση διαφημίσεων και διαφημιστικών πινακίδων στις κατοικίες, στους ελεύθερους χώρους καθώς και στους πεζόδρομους. Επιτρέπεται μόνο η τοποθέτηση πινακίδων που πληροφορούν για τη θέση των λοιπών πλην κατοικίας χώρων και αφορούν στις δραστηριότητες του οικισμού. Οι πινακίδες αναγράφονται στην ελληνική γλώσσα. Σε περίπτωση που απαιτείται ξενόγλωσση πινακίδα τοποθετείται κάτωθεν της ελληνικής με μικρότερα γράμματα.

6. Για οποιοδήποτε έργο στους κοινόχρηστους χώρους της έκτασης του Οικοδομικού Συνεταιρισμού απαιτείται η προηγούμενη έγκριση του Διοικητικού Συμβουλίου αυτού.

7. Δεν επιτρέπεται η τοποθέτηση ατομικών κεραιών τηλεόρασης. Επιβάλλεται η εγκατάσταση κεντρικής κεραίας τηλεοπτικής λήψης.

8. Επιβάλλεται η υπογειοποίηση όλων των καλωδιώσεων της ηλεκτρικής ενέργειας, των τηλεπικοινωνιών και της κεντρικής κεραίας τηλεοπτικής λήψης.

9. Πριν από κάθε εκσκαφική εργασία απαιτείται η έγκαιρη και έγγραφη ειδοποίηση των αρμοδίων υπηρεσιών του Υπουργείου Πολιτισμού και Αθλητισμού, ώστε όλες οι εργασίες να εκτελούνται υπό την εποπτεία του αρχαιοφύλακα της περιοχής.

Δ. Επιβάλλεται η τήρηση των όρων και προϋποθέσεων που προβλέπονται:

α. Στην 171555/18-3-2014 απόφαση του Υπουργού ΠΕΚΑ περί έγκρισης των περιβαλλοντικών όρων (ΑΕΠΟ) του έργου.

β. Στο αριθμ. 51446/14-2-1997 έγγραφο της Διεύθυνσης Οικοδομικών και Κτιριοδομικών Κανονισμών - Τμήμα Γ’ του ΥΠΕΧΩΔΕ, με το οποίο εγκρίθηκε η μελέτη γεωλογικής καταλληλότητας της περιοχής.

Άρθρο 7

Η ισχύς του παρόντος διατάγματος αρχίζει από τη δημοσίευσή του στην Εφημερίδα της Κυβερνήσεως.

Στον Υπουργό Περιβάλλοντος και Ενέργειας αναθέτουμε τη δημοσίευση και εκτέλεση του παρόντος διατάγματος.

Αθήνα, 7 Φεβρουαρίου 2019

Ο Πρόεδρος της Δημοκρατίας

ΠΡΟΚΟΠΙΟΣ Β. ΠΑΥΛΟΠΟΥΛΟΣ

Ο Υπουργός Περιβάλλοντος και Ενέργειας

ΓΕΩΡΓΙΟΣ ΣΤΑΘΑΚΗΣ

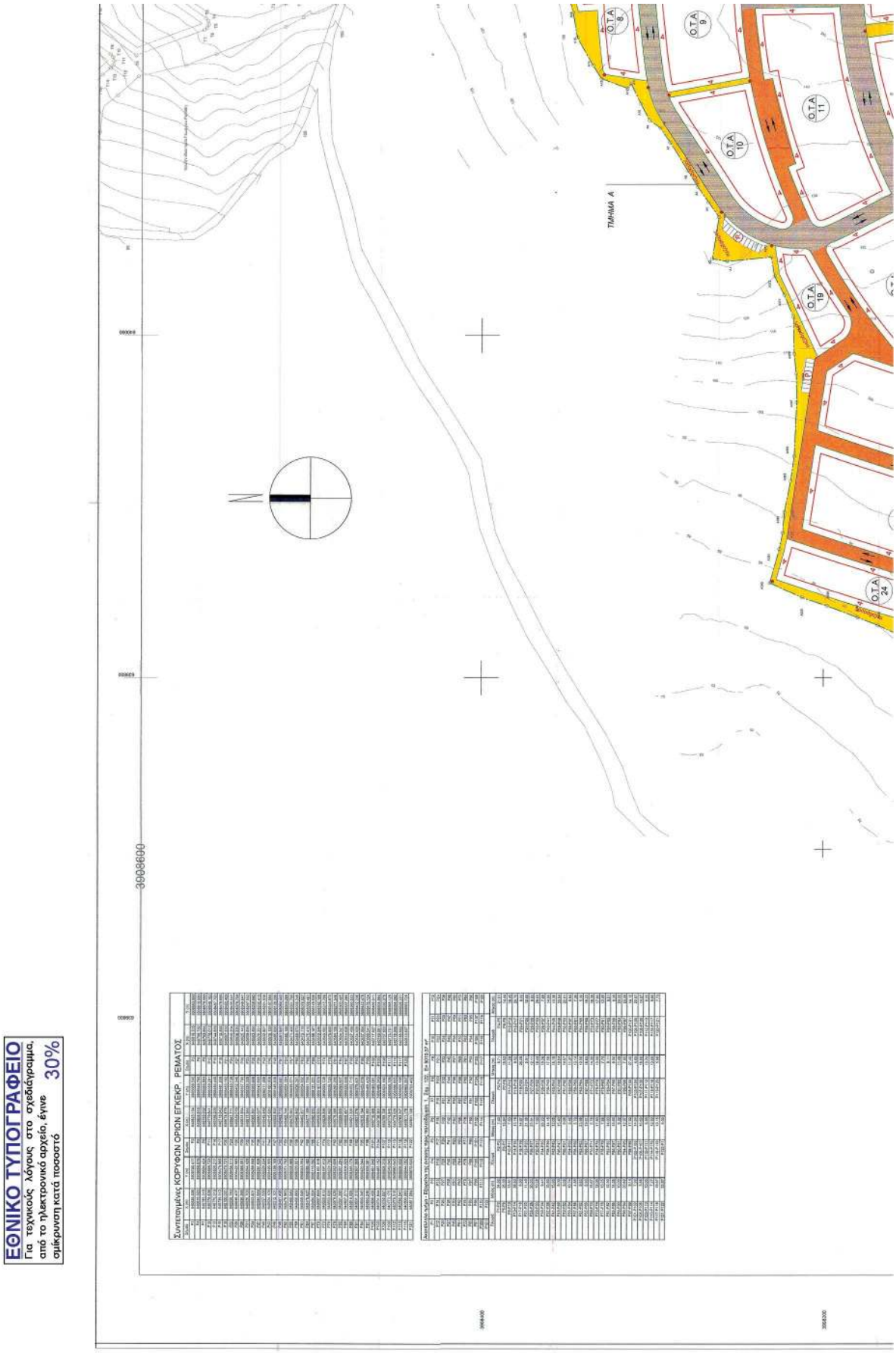
ΕΘΝΙΚΟ ΤΥΠΟΓΡΑΦΕΙΟ
Για τεχνικούς λόγους στο σχεδίαγραμμα, από το ηλεκτρονικό αρχείο, έγινε σμίκρυνση κατά ποσοστό 30%
Συντεταγμένες ΚΟΡΥΦΩΝ ΟΡΙΩΝ ΕΓΚΕΚΡ. ΡΕΜΑΤΟΣ
Αναλυτικός πίνακας - Εξισώσεις της ευθείας της ομοιόβαρης
ΤΜΗΜΑ Α
Ο.Τ.Α 8
Ο.Τ.Α 9
Ο.Τ.Α 10
Ο.Τ.Α 11
Ο.Τ.Α 19
Ο.Τ.Α 24
300600

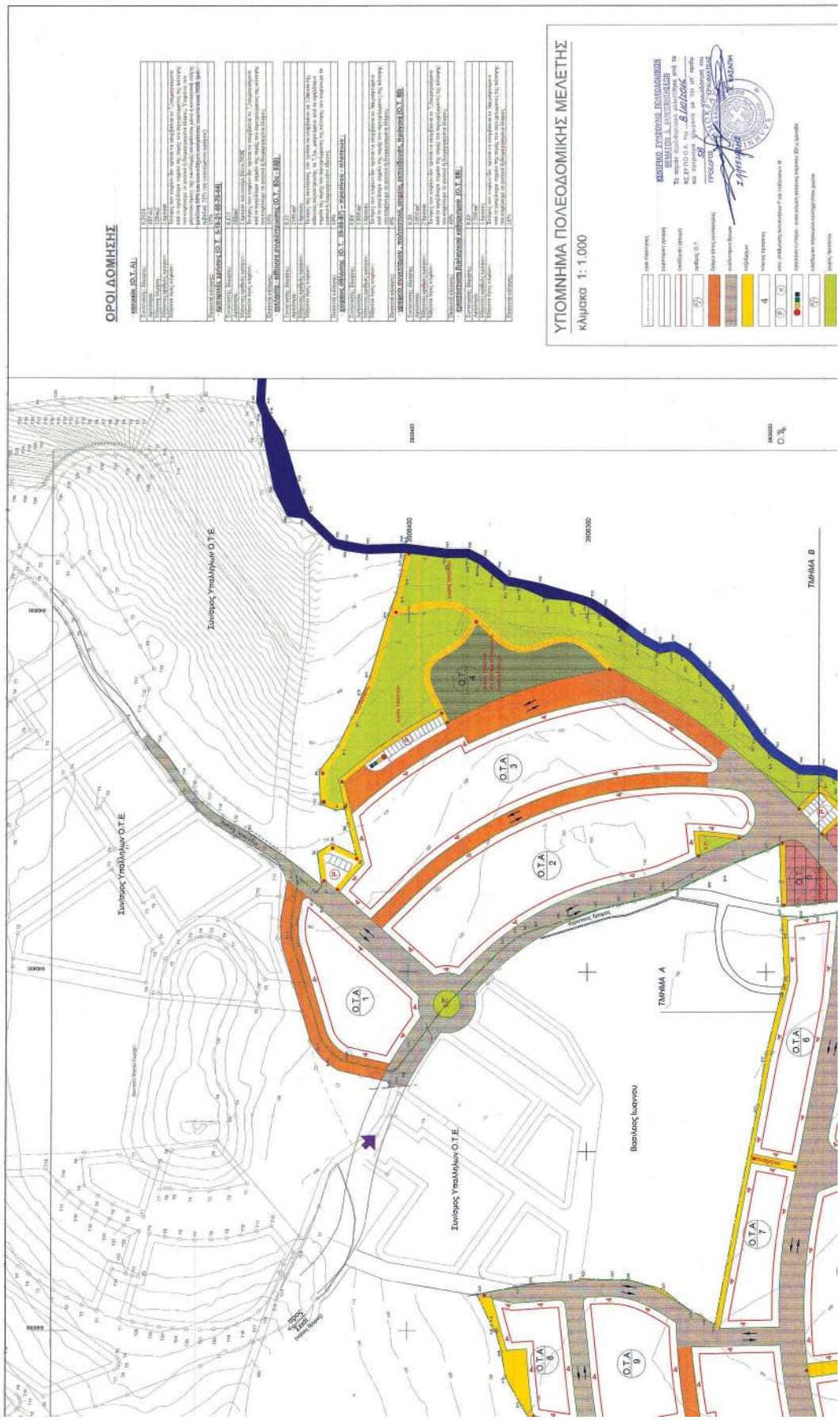
ΟΡΟΙ ΔΟΜΗΣΗΣ
ΥΠΟΜΝΗΜΑ ΠΟΛΕΟΔΟΜΙΚΗΣ ΜΕΛΕΤΗΣ
κλιμακα 1:1.000
ΚΕΝΤΡΙΚΟ ΤΥΠΟΓΡΑΦΕΙΟ ΠΟΛΕΟΔΟΜΙΩΝ
ΤΜΗΜΑ Α
ΤΜΗΜΑ Β
Βασιλείας Ιωάννου
Συνόψεις Υπαλλήλων Ο.Τ.Ε.
Ο.Τ.Α. 1
Ο.Τ.Α. 2
Ο.Τ.Α. 3
Ο.Τ.Α. 4
Ο.Τ.Α. 5
Ο.Τ.Α. 6
Ο.Τ.Α. 7
Ο.Τ.Α. 8
Ο.Τ.Α. 9

Ο.Τ.Α 10
Ο.Τ.Α 11
Ο.Τ.Α 12
Ο.Τ.Α 13
Ο.Τ.Α 19
Ο.Τ.Α 20
Ο.Τ.Α 22
Ο.Τ.Α 23
Ο.Τ.Α 24
Ο.Τ.Α 25
Ο.Τ.Α 26
Ο.Τ.Α 27
Ο.Τ.Α 28
Ο.Τ.Α 29
Ο.Τ.Α 30
Ο.Τ.Α 31
Ο.Τ.Α 32
Ο.Τ.Α 33
Ο.Τ.Α 34
Ο.Τ.Α 43
Ο.Τ.Α 44
Ο.Τ.Α 45
Ο.Τ.Α 46
Ο.Τ.Α 49
Ο.Τ.Α 50
Ο.Τ.Α 51
Ο.Τ.Α 21
Ο.Τ.Α 37
Ο.Τ.Α 38
Ο.Τ.Α 40
ΠΡΟΣ ΣΙΚΙΑ

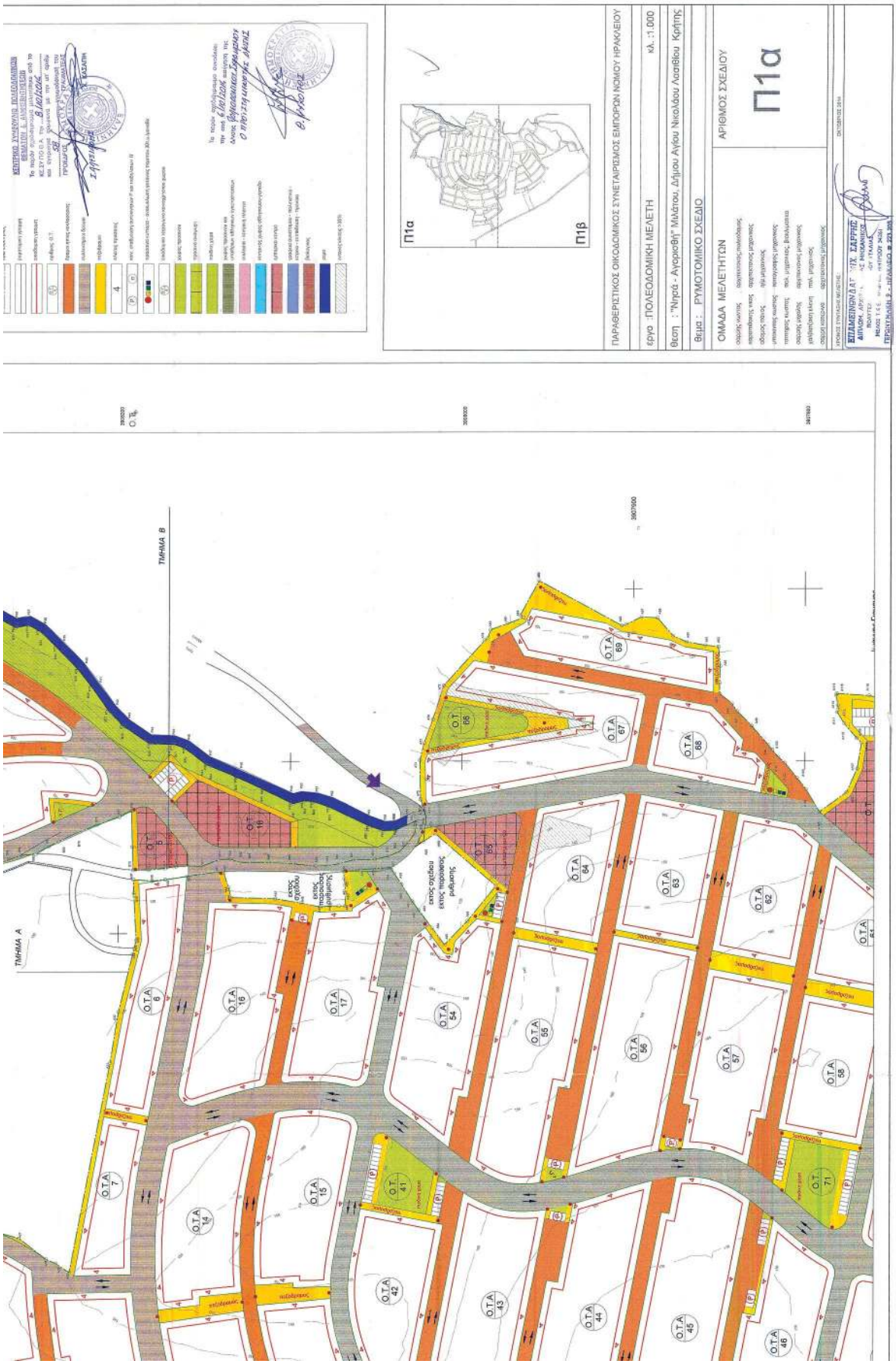
ΠΑΡΑΘΕΡΙΣΤΙΚΟΣ ΟΙΚΟΔΟΜΙΚΟΣ ΣΥΝΕΤΑΙΡΙΣΜΟΣ ΕΜΠΟΡΩΝ ΝΟΜΟΥ ΗΡΑΚΛΕΙΟΥ
έργο : ΠΟΛΕΟΔΟΜΙΚΗ ΜΕΛΕΤΗ
κλ. 1:1.000
θέση : "Νηρά - Αγορακή" Μιλέτου, Δήμου Αγίου Νικολάου Λασιθίου Κρήτης
θεμα : ΡΥΜΟΤΟΜΙΚΟ ΣΧΕΔΙΟ
ΟΜΑΔΑ ΜΕΛΕΤΗΤΩΝ
ΑΡΙΘΜΟΣ ΣΧΕΔΙΟΥ
Π1α
Π1α
Π1β
ΤΜΗΜΑ Α
ΤΜΗΜΑ Β

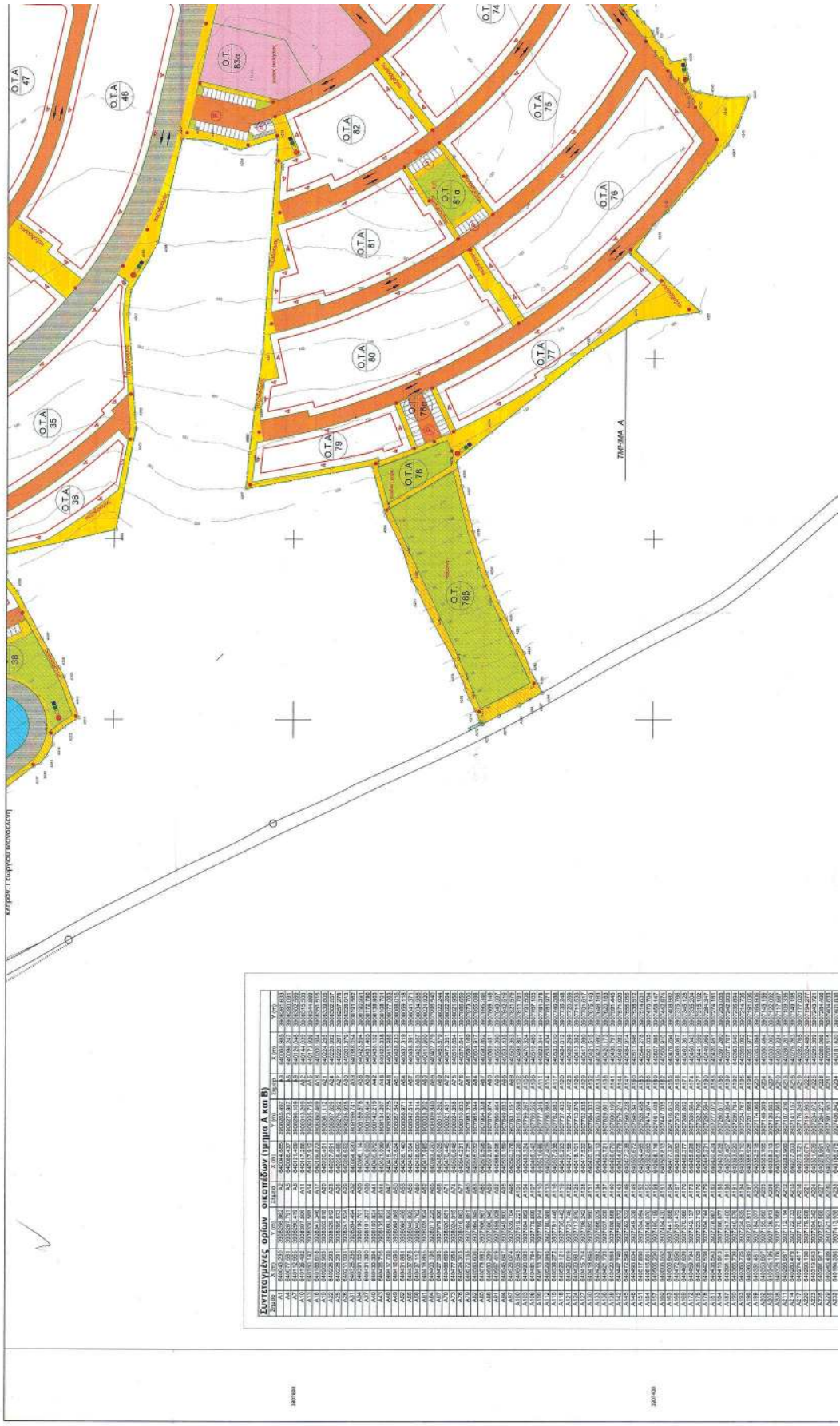

ΕΘΝΙΚΟ ΤΥΠΟΓΡΑΦΕΙΟ
Για τεχνικούς λόγους στο σχεδιάγραμμα, από το ηλεκτρονικό αρχείο, έγινε σμίκρυνση κατά ποσοστό 30%

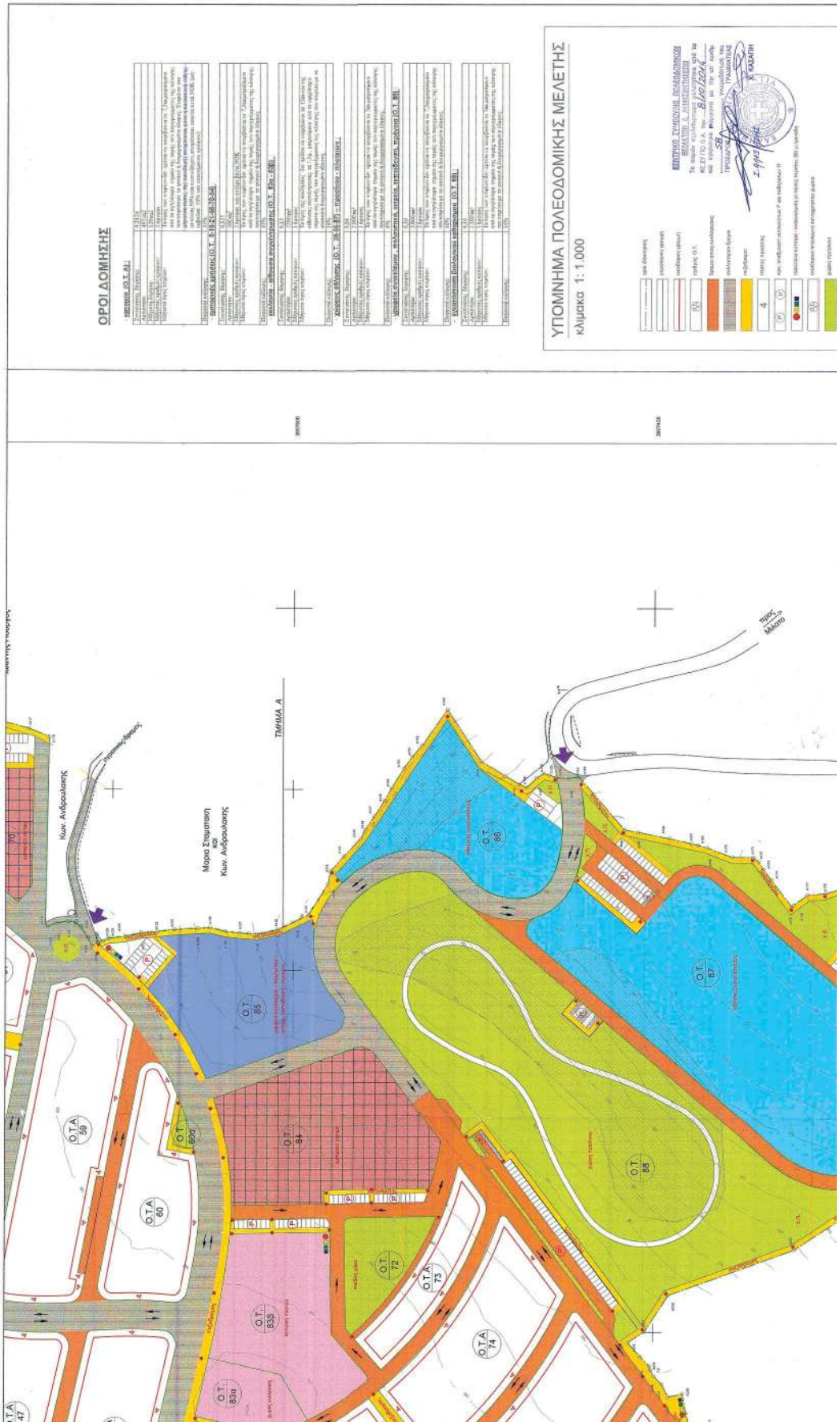
ΟΡΟΙ ΔΟΜΗΣΗΣ
ΥΠΟΜΝΗΜΑ ΠΟΛΕΟΔΟΜΙΚΗΣ ΜΕΛΕΤΗΣ
κλιμακα 1:1.000
ΤΜΗΜΑ Α
Μαρα Σταματση
και
Κων. Ανδρουλακης
Κων. Ανδρουλακης
Ο.Τ.Α. 59
Ο.Τ.Α. 60
Ο.Τ. 60α
Ο.Τ. 83α
Ο.Τ. 83β
Ο.Τ. 83γ
Ο.Τ. 83δ
Ο.Τ. 83ε
Ο.Τ. 83ζ
Ο.Τ. 83η
Ο.Τ. 83θ
Ο.Τ. 83ι
Ο.Τ. 83κ
Ο.Τ. 83λ
Ο.Τ. 83μ
Ο.Τ. 83ν
Ο.Τ. 83ξ
Ο.Τ. 83ο
Ο.Τ. 83π
Ο.Τ. 83ρ
Ο.Τ. 83σ
Ο.Τ. 83τ
Ο.Τ. 83υ
Ο.Τ. 83φ
Ο.Τ. 83χ
Ο.Τ. 83ψ
Ο.Τ. 83ω
Ο.Τ. 83αα
Ο.Τ. 83αβ
Ο.Τ. 83αγ
Ο.Τ. 83αδ
Ο.Τ. 83αε
Ο.Τ. 83αζ
Ο.Τ. 83αη
Ο.Τ. 83αθ
Ο.Τ. 83αι
Ο.Τ. 83αλ
Ο.Τ. 83αμ
Ο.Τ. 83αν
Ο.Τ. 83αξ
Ο.Τ. 83αο
Ο.Τ. 83απ
Ο.Τ. 83αρ
Ο.Τ. 83ασ
Ο.Τ. 83αυ
Ο.Τ. 83αφ
Ο.Τ. 83αχ
Ο.Τ. 83αψ
Ο.Τ. 83αω
Ο.Τ. 83βα
Ο.Τ. 83ββ
Ο.Τ. 83βγ
Ο.Τ. 83βδ
Ο.Τ. 83βε
Ο.Τ. 83βζ
Ο.Τ. 83βη
Ο.Τ. 83βθ
Ο.Τ. 83βι
Ο.Τ. 83βλ
Ο.Τ. 83βμ
Ο.Τ. 83βν
Ο.Τ. 83βξ
Ο.Τ. 83βο
Ο.Τ. 83βπ
Ο.Τ. 83βρ
Ο.Τ. 83βσ
Ο.Τ. 83βυ
Ο.Τ. 83βφ
Ο.Τ. 83βχ
Ο.Τ. 83βψ
Ο.Τ. 83βω
Ο.Τ. 83γα
Ο.Τ. 83γβ
Ο.Τ. 83γγ
Ο.Τ. 83γδ
Ο.Τ. 83γε
Ο.Τ. 83γζ
Ο.Τ. 83γη
Ο.Τ. 83γθ
Ο.Τ. 83γι
Ο.Τ. 83γλ
Ο.Τ. 83γμ
Ο.Τ. 83γν
Ο.Τ. 83γξ
Ο.Τ. 83γο
Ο.Τ. 83γπ
Ο.Τ. 83γρ
Ο.Τ. 83γσ
Ο.Τ. 83γυ
Ο.Τ. 83γφ
Ο.Τ. 83γχ
Ο.Τ. 83γψ
Ο.Τ. 83γω
Ο.Τ. 83δα
Ο.Τ. 83δβ
Ο.Τ. 83δγ
Ο.Τ. 83δδ
Ο.Τ. 83δε
Ο.Τ. 83δζ
Ο.Τ. 83δη
Ο.Τ. 83δθ
Ο.Τ. 83δι
Ο.Τ. 83δλ
Ο.Τ. 83δμ
Ο.Τ. 83δν
Ο.Τ. 83δξ
Ο.Τ. 83δο
Ο.Τ. 83δπ
Ο.Τ. 83δρ
Ο.Τ. 83δσ
Ο.Τ. 83δυ
Ο.Τ. 83δφ
Ο.Τ. 83δχ
Ο.Τ. 83δψ
Ο.Τ. 83δω
Ο.Τ. 83εα
Ο.Τ. 83εβ
Ο.Τ. 83εγ
Ο.Τ. 83εδ
Ο.Τ. 83εε
Ο.Τ. 83εζ
Ο.Τ. 83εη
Ο.Τ. 83εθ
Ο.Τ. 83ει
Ο.Τ. 83ελ
Ο.Τ. 83εμ
Ο.Τ. 83εν
Ο.Τ. 83εξ
Ο.Τ. 83εο
Ο.Τ. 83επ
Ο.Τ. 83ερ
Ο.Τ. 83εσ
Ο.Τ. 83ευ
Ο.Τ. 83εφ
Ο.Τ. 83εχ
Ο.Τ. 83εψ
Ο.Τ. 83εω
Ο.Τ. 83ζα
Ο.Τ. 83ζβ
Ο.Τ. 83ζγ
Ο.Τ. 83ζδ
Ο.Τ. 83ζε
Ο.Τ. 83ζζ
Ο.Τ. 83ζη
Ο.Τ. 83ζθ
Ο.Τ. 83ζι
Ο.Τ. 83ζλ
Ο.Τ. 83ζμ
Ο.Τ. 83ζν
Ο.Τ. 83ζξ
Ο.Τ. 83ζο
Ο.Τ. 83ζπ
Ο.Τ. 83ζρ
Ο.Τ. 83ζσ
Ο.Τ. 83ζυ
Ο.Τ. 83ζφ
Ο.Τ. 83ζχ
Ο.Τ. 83ζψ
Ο.Τ. 83ζω
Ο.Τ. 83ηα
Ο.Τ. 83ηβ
Ο.Τ. 83ηγ
Ο.Τ. 83ηδ
Ο.Τ. 83ηε
Ο.Τ. 83ηζ
Ο.Τ. 83ηη
Ο.Τ. 83ηθ
Ο.Τ. 83ηι
Ο.Τ. 83ηλ
Ο.Τ. 83ημ
Ο.Τ. 83ην
Ο.Τ. 83ηξ
Ο.Τ. 83ηο
Ο.Τ. 83ηπ
Ο.Τ. 83ηρ
Ο.Τ. 83ησ
Ο.Τ. 83ηυ
Ο.Τ. 83ηφ
Ο.Τ. 83ηχ
Ο.Τ. 83ηψ
Ο.Τ. 83ηω
Ο.Τ. 83θα
Ο.Τ. 83θβ
Ο.Τ. 83θγ
Ο.Τ. 83θδ
Ο.Τ. 83θε
Ο.Τ. 83θζ
Ο.Τ. 83θη
Ο.Τ. 83θθ
Ο.Τ. 83θι
Ο.Τ. 83θλ
Ο.Τ. 83θμ
Ο.Τ. 83θν
Ο.Τ. 83θξ
Ο.Τ. 83θο
Ο.Τ. 83θπ
Ο.Τ. 83θρ
Ο.Τ. 83θσ
Ο.Τ. 83θυ
Ο.Τ. 83θφ
Ο.Τ. 83θχ
Ο.Τ. 83θψ
Ο.Τ. 83θω
Ο.Τ. 83ια
Ο.Τ. 83ιβ
Ο.Τ. 83ιγ
Ο.Τ. 83ιδ
Ο.Τ. 83ιε
Ο.Τ. 83ιζ
Ο.Τ. 83ιη
Ο.Τ. 83ιθ
Ο.Τ. 83ιι
Ο.Τ. 83ιλ
Ο.Τ. 83ιμ
Ο.Τ. 83ιν
Ο.Τ. 83ιξ
Ο.Τ. 83ιο
Ο.Τ. 83ιπ
Ο.Τ. 83ιρ
Ο.Τ. 83ισ
Ο.Τ. 83ιυ
Ο.Τ. 83ιφ
Ο.Τ. 83ιχ
Ο.Τ. 83ιψ
Ο.Τ. 83ιω
Ο.Τ. 83κα
Ο.Τ. 83κβ
Ο.Τ. 83κγ
Ο.Τ. 83κδ
Ο.Τ. 83κε
Ο.Τ. 83κζ
Ο.Τ. 83κη
Ο.Τ. 83κθ
Ο.Τ. 83κι
Ο.Τ. 83κλ
Ο.Τ. 83κμ
Ο.Τ. 83κν
Ο.Τ. 83κξ
Ο.Τ. 83κο
Ο.Τ. 83κπ
Ο.Τ. 83κρ
Ο.Τ. 83κσ
Ο.Τ. 83κυ
Ο.Τ. 83κφ
Ο.Τ. 83κχ
Ο.Τ. 83κψ
Ο.Τ. 83κω
Ο.Τ. 83λα
Ο.Τ. 83λβ
Ο.Τ. 83λγ
Ο.Τ. 83λδ
Ο.Τ. 83λε
Ο.Τ. 83λζ
Ο.Τ. 83λη
Ο.Τ. 83λθ
Ο.Τ. 83λι
Ο.Τ. 83λλ
Ο.Τ. 83λμ
Ο.Τ. 83λν
Ο.Τ. 83λξ
Ο.Τ. 83λο
Ο.Τ. 83λπ
Ο.Τ. 83λρ
Ο.Τ. 83λσ
Ο.Τ. 83λυ
Ο.Τ. 83λφ
Ο.Τ. 83λχ
Ο.Τ. 83λψ
Ο.Τ. 83λω
Ο.Τ. 83μα
Ο.Τ. 83μβ
Ο.Τ. 83μγ
Ο.Τ. 83μδ
Ο.Τ. 83με
Ο.Τ. 83μζ
Ο.Τ. 83μη
Ο.Τ. 83μθ
Ο.Τ. 83μι
Ο.Τ. 83μλ
Ο.Τ. 83μμ
Ο.Τ. 83μν
Ο.Τ. 83μξ
Ο.Τ. 83μο
Ο.Τ. 83μπ
Ο.Τ. 83μρ
Ο.Τ. 83μσ
Ο.Τ. 83μυ
Ο.Τ. 83μφ
Ο.Τ. 83μχ
Ο.Τ. 83μψ
Ο.Τ. 83μω
Ο.Τ. 83να
Ο.Τ. 83νβ
Ο.Τ. 83νγ
Ο.Τ. 83νδ
Ο.Τ. 83νε
Ο.Τ. 83νζ
Ο.Τ. 83νη
Ο.Τ. 83νθ
Ο.Τ. 83νι
Ο.Τ. 83νλ
Ο.Τ. 83νμ
Ο.Τ. 83νν
Ο.Τ. 83νξ
Ο.Τ. 83νο
Ο.Τ. 83νπ
Ο.Τ. 83νρ
Ο.Τ. 83νσ
Ο.Τ. 83νυ
Ο.Τ. 83νφ
Ο.Τ. 83νχ
Ο.Τ. 83νψ
Ο.Τ. 83νω
Ο.Τ. 83ξα
Ο.Τ. 83ξβ
Ο.Τ. 83ξγ
Ο.Τ. 83ξδ
Ο.Τ. 83ξε
Ο.Τ. 83ξζ
Ο.Τ. 83ξη
Ο.Τ. 83ξθ
Ο.Τ. 83ξι
Ο.Τ. 83ξλ
Ο.Τ. 83ξμ
Ο.Τ. 83ξν
Ο.Τ. 83ξξ
Ο.Τ. 83ξο
Ο.Τ. 83ξπ
Ο.Τ. 83ξρ
Ο.Τ. 83ξσ
Ο.Τ. 83ξυ
Ο.Τ. 83ξφ
Ο.Τ. 83ξχ
Ο.Τ. 83ξψ
Ο.Τ. 83ξω
Ο.Τ. 83οα
Ο.Τ. 83οβ
Ο.Τ. 83ογ
Ο.Τ. 83οδ
Ο.Τ. 83οε
Ο.Τ. 83οζ
Ο.Τ. 83οη
Ο.Τ. 83οθ
Ο.Τ. 83οι
Ο.Τ. 83ολ
Ο.Τ. 83ομ
Ο.Τ. 83ον
Ο.Τ. 83οξ
Ο.Τ. 83οο
Ο.Τ. 83οπ
Ο.Τ. 83ορ
Ο.Τ. 83οσ
Ο.Τ. 83ου
Ο.Τ. 83οφ
Ο.Τ. 83οχ
Ο.Τ. 83οψ
Ο.Τ. 83οω
Ο.Τ. 83πα
Ο.Τ. 83πβ
Ο.Τ. 83πγ
Ο.Τ. 83πδ
Ο.Τ. 83πε
Ο.Τ. 83πζ
Ο.Τ. 83πη
Ο.Τ. 83πθ
Ο.Τ. 83πι
Ο.Τ. 83πλ
Ο.Τ. 83πμ
Ο.Τ. 83πν
Ο.Τ. 83πξ
Ο.Τ. 83πο
Ο.Τ. 83ππ
Ο.Τ. 83πρ
Ο.Τ. 83πσ
Ο.Τ. 83πυ
Ο.Τ. 83πφ
Ο.Τ. 83πχ
Ο.Τ. 83πψ
Ο.Τ. 83πω
Ο.Τ. 83ρα
Ο.Τ. 83ρβ
Ο.Τ. 83ργ
Ο.Τ. 83ρδ
Ο.Τ. 83ρε
Ο.Τ. 83ρζ
Ο.Τ. 83ρη
Ο.Τ. 83ρθ
Ο.Τ. 83ρι
Ο.Τ. 83ρλ
Ο.Τ. 83ρμ
Ο.Τ. 83ρν
Ο.Τ. 83ρξ
Ο.Τ. 83ρο
Ο.Τ. 83ρπ
Ο.Τ. 83ρρ
Ο.Τ. 83ρσ
Ο.Τ. 83ρυ
Ο.Τ. 83ρφ
Ο.Τ. 83ρχ
Ο.Τ. 83ρψ
Ο.Τ. 83ρω
Ο.Τ. 83σα
Ο.Τ. 83σβ
Ο.Τ. 83σγ
Ο.Τ. 83σδ
Ο.Τ. 83σε
Ο.Τ. 83σζ
Ο.Τ. 83ση
Ο.Τ. 83σθ
Ο.Τ. 83σι
Ο.Τ. 83σλ
Ο.Τ. 83σμ
Ο.Τ. 83σν
Ο.Τ. 83σξ
Ο.Τ. 83σο
Ο.Τ. 83σπ
Ο.Τ. 83σρ
Ο.Τ. 83σσ
Ο.Τ. 83συ
Ο.Τ. 83σφ
Ο.Τ. 83σχ
Ο.Τ. 83σψ
Ο.Τ. 83σω
Ο.Τ. 83τα
Ο.Τ. 83τβ
Ο.Τ. 83τγ
Ο.Τ. 83τδ
Ο.Τ. 83τε
Ο.Τ. 83τζ
Ο.Τ. 83τη
Ο.Τ. 83τθ
Ο.Τ. 83τι
Ο.Τ. 83τλ
Ο.Τ. 83τμ
Ο.Τ. 83τν
Ο.Τ. 83τξ
Ο.Τ. 83το
Ο.Τ. 83τπ
Ο.Τ. 83τρ
Ο.Τ. 83τσ
Ο.Τ. 83τυ
Ο.Τ. 83τφ
Ο.Τ. 83τχ
Ο.Τ. 83τψ
Ο.Τ. 83τω
Ο.Τ. 83υα
Ο.Τ. 83υβ
Ο.Τ. 83υγ
Ο.Τ. 83υδ
Ο.Τ. 83υε
Ο.Τ. 83υζ
Ο.Τ. 83υη
Ο.Τ. 83υθ
Ο.Τ. 83υι
Ο.Τ. 83υλ
Ο.Τ. 83υμ
Ο.Τ. 83υν
Ο.Τ. 83υξ
Ο.Τ. 83υο
Ο.Τ. 83υπ
Ο.Τ. 83υρ
Ο.Τ. 83υσ
Ο.Τ. 83υυ
Ο.Τ. 83υφ
Ο.Τ. 83υχ
Ο.Τ. 83υψ
Ο.Τ. 83υω
Ο.Τ. 83φα
Ο.Τ. 83φβ
Ο.Τ. 83φγ
Ο.Τ. 83φδ
Ο.Τ. 83φε
Ο.Τ. 83φζ
Ο.Τ. 83φη
Ο.Τ. 83φθ
Ο.Τ. 83φι
Ο.Τ. 83φλ
Ο.Τ. 83φμ
Ο.Τ. 83φν
Ο.Τ. 83φξ
Ο.Τ. 83φο
Ο.Τ. 83φπ
Ο.Τ. 83φρ
Ο.Τ. 83φσ
Ο.Τ. 83φυ
Ο.Τ. 83φφ
Ο.Τ. 83φχ
Ο.Τ. 83φψ
Ο.Τ. 83φω
Ο.Τ. 83χα
Ο.Τ. 83χβ
Ο.Τ. 83χγ
Ο.Τ. 83χδ
Ο.Τ. 83χε
Ο.Τ. 83χζ
Ο.Τ. 83χη
Ο.Τ. 83χθ
Ο.Τ. 83χι
Ο.Τ. 83χλ
Ο.Τ. 83χμ
Ο.Τ. 83χν
Ο.Τ. 83χξ
Ο.Τ. 83χο
Ο.Τ. 83χπ
Ο.Τ. 83χρ
Ο.Τ. 83χσ
Ο.Τ. 83χυ
Ο.Τ. 83χφ
Ο.Τ. 83χχ
Ο.Τ. 83χψ
Ο.Τ. 83χω
Ο.Τ. 83ψα
Ο.Τ. 83ψβ
Ο.Τ. 83ψγ
Ο.Τ. 83ψδ
Ο.Τ. 83ψε
Ο.Τ. 83ψζ
Ο.Τ. 83ψη
Ο.Τ. 83ψθ
Ο.Τ. 83ψι
Ο.Τ. 83ψλ
Ο.Τ. 83ψμ
Ο.Τ. 83ψν
Ο.Τ. 83ψξ
Ο.Τ. 83ψο
Ο.Τ. 83ψπ
Ο.Τ. 83ψρ
Ο.Τ. 83ψσ
Ο.Τ. 83ψυ
Ο.Τ. 83ψφ
Ο.Τ. 83ψχ
Ο.Τ. 83ψψ
Ο.Τ. 83ψω
Ο.Τ. 83ωα
Ο.Τ. 83ωβ
Ο.Τ. 83ωγ
Ο.Τ. 83ωδ
Ο.Τ. 83ωε
Ο.Τ. 83ωζ
Ο.Τ. 83ωη
Ο.Τ. 83ωθ
Ο.Τ. 83ωι
Ο.Τ. 83ωλ
Ο.Τ. 83ωμ
Ο.Τ. 83ων
Ο.Τ. 83ωξ
Ο.Τ. 83ωο
Ο.Τ. 83ωπ
Ο.Τ. 83ωρ
Ο.Τ. 83ωσ
Ο.Τ. 83ωυ
Ο.Τ. 83ωφ
Ο.Τ. 83ωχ
Ο.Τ. 83ωψ
Ο.Τ. 83ωω
Ο.Τ. 84
Ο.Τ. 85
Ο.Τ. 86
Ο.Τ. 87
Ο.Τ. 88
Ο.Τ. 72
Ο.Τ.Α. 73
Ο.Τ.Α. 74
Ο.Τ.Α. 47
ΠΡΟΣ ΛΙΜΑΝΙ

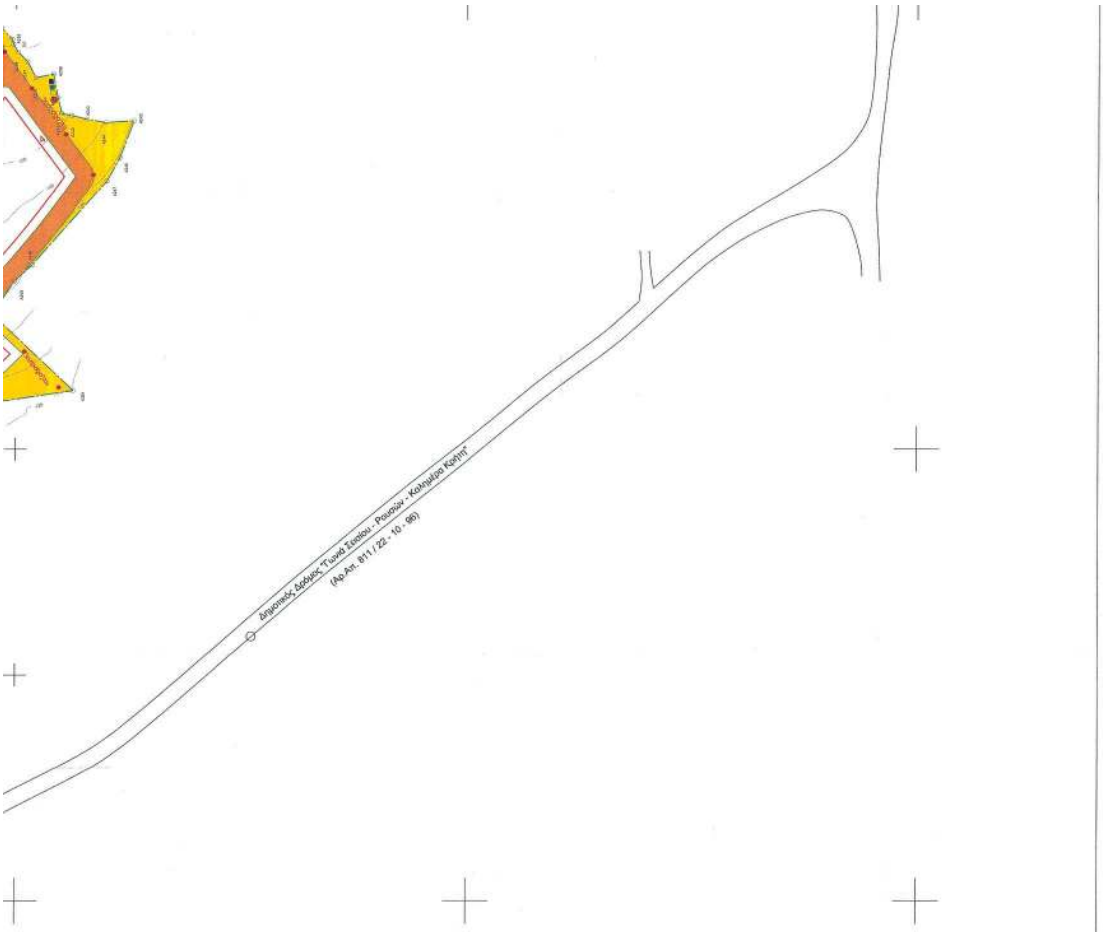
Δημοτικός Δρόμος "Τυνιά Σκαλιού - Ρουμών - Καλημέρα Κρήτη"
(Αρ.Απ. 811 / 22 - 10 - 96)

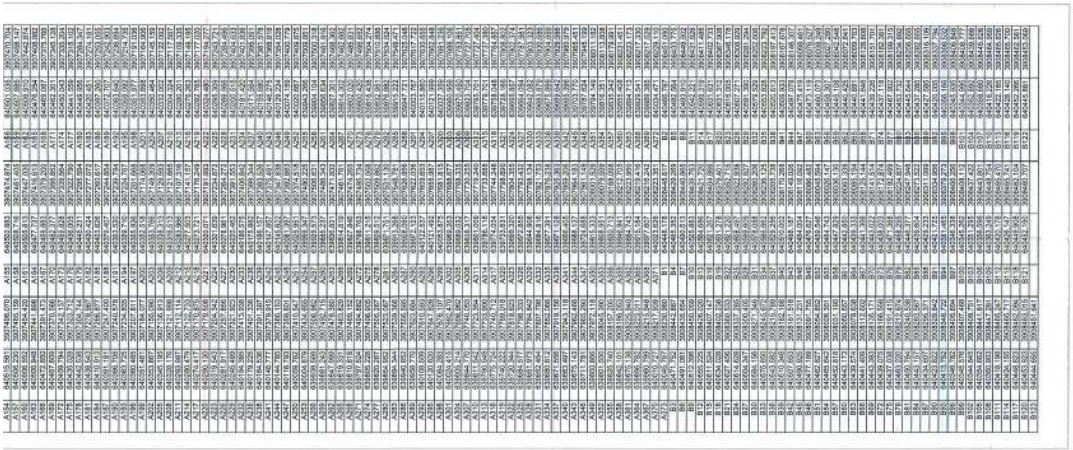

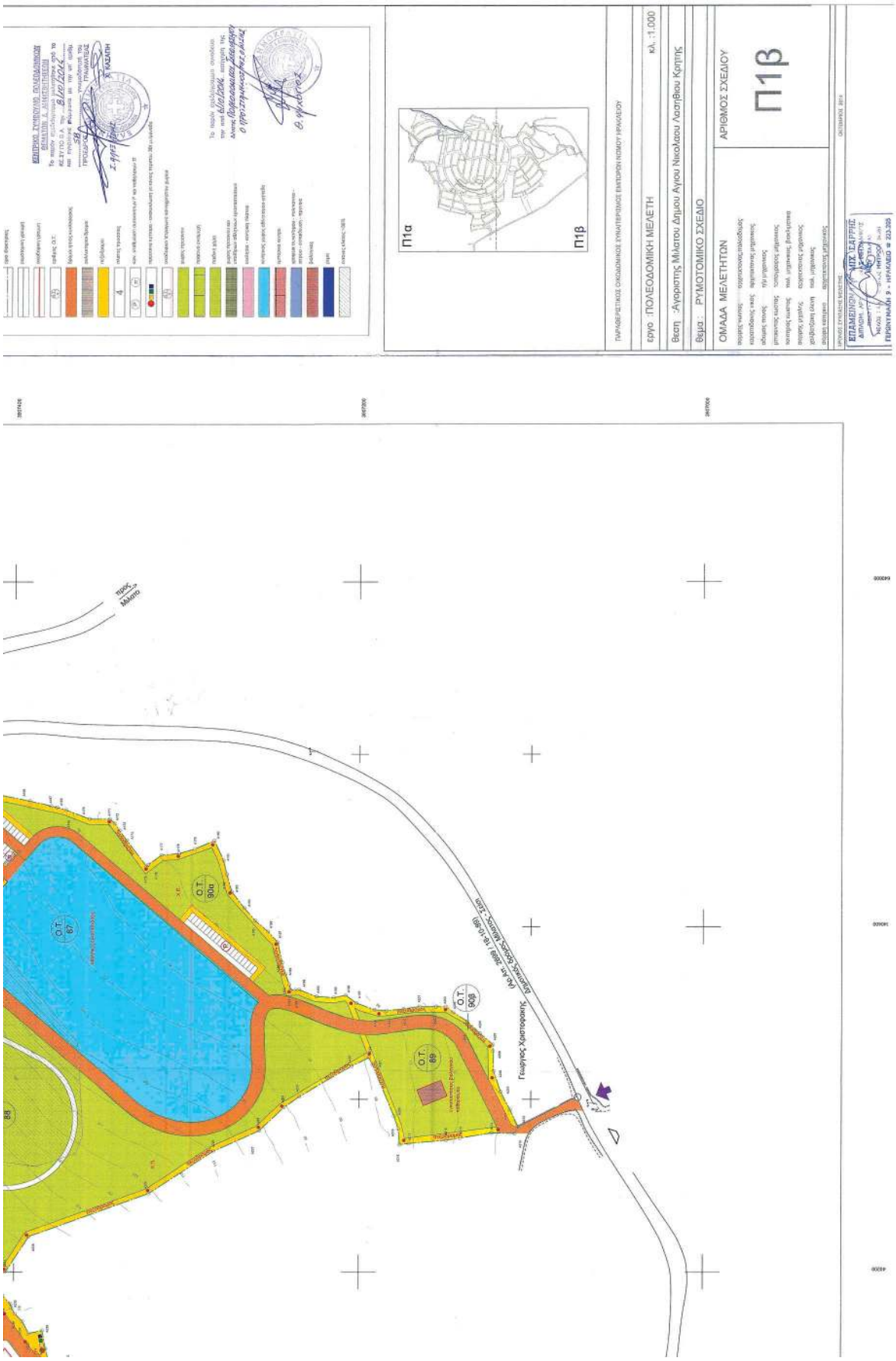
ΠΑΡΑΦΕΡΕΙΑΚΟΣ ΟΙΚΟΔΟΜΙΚΟΣ ΧΥΜΑΤΕΡΕΙΔΙΚΟΣ ΕΜΠΟΡΙΟΝ ΔΗΜΟΥ ΗΡΑΚΛΕΙΟΥ
ΕΡΓΟ : ΠΟΛΕΟΔΟΜΙΚΗ ΜΕΛΕΤΗ
κλ. : 1:000
Θέση : Ανωφαιστής Μιλάτου Δήμου Αγίου Νικολάου Λασιθίου Κρήτης
Θέμα : ΡΥΜΟΤΟΜΙΚΟ ΣΧΕΔΙΟ
ΟΜΑΔΑ ΜΕΛΕΤΗΤΩΝ
ΑΡΙΘΜΟΣ ΣΧΕΔΙΟΥ
Π1β
Π1α
Π1β
ΠΕΡΙΟΧΗ ΗΡΑΚΛΕΙΟ τ.Θ. 223.205
Γεώργιος Χριστοφοράκης
Δημοτικός Δρόμος Μιλάτου - Σίσσι
ΠΡΟΣ ΜΙΛΑΤΟ
Ο.Τ. 67
Ο.Τ. 90α
Ο.Τ. 90β
Ο.Τ. 69
Ο.Τ. 90δ
88

ΕΘΝΙΚΟ ΤΥΠΟΓΡΑΦΕΙΟ

Το Εθνικό Τυπογραφείο αποτελεί δημόσια υπηρεσία υπαγόμενη στο Υπουργείο Διοικητικής Ανασυγκρότησης και έχει την ευθύνη τόσο για τη σύνταξη, διαχείριση, εκτύπωση και κυκλοφορία των Φύλλων της Εφημερίδας της Κυβερνήσεως (ΦΕΚ), όσο και για την κάλυψη των εκτυπωτικών - εκδοτικών αναγκών του δημοσίου και του ευρύτερου δημόσιου τομέα (ν. 3469/2006/Α΄ 131 και π.δ. 29/2018/Α΄58).

1. ΦΥΛΛΟ ΤΗΣ ΕΦΗΜΕΡΙΔΑΣ ΤΗΣ ΚΥΒΕΡΝΗΣΕΩΣ (ΦΕΚ)

• Τα **ΦΕΚ σε ηλεκτρονική μορφή** διατίθενται δωρεάν στο **www.et.gr**, την επίσημη ιστοσελίδα του Εθνικού Τυπογραφείου. Όσα ΦΕΚ δεν έχουν ψηφιοποιηθεί και καταχωριστεί στην ανωτέρω ιστοσελίδα, ψηφιοποιούνται και αποστέλλονται επίσης δωρεάν με την υποβολή αίτησης, για την οποία αρκεί η συμπλήρωση των αναγκαίων στοιχείων σε ειδική φόρμα στον ιστότοπο www.et.gr.

• Τα **ΦΕΚ σε έντυπη μορφή** διατίθενται σε μεμονωμένα φύλλα είτε απευθείας από το Τμήμα Πωλήσεων και Συνδρομητών, είτε ταχυδρομικά με την αποστολή αιτήματος παραγγελίας μέσω των ΚΕΠ, είτε με ετήσια συνδρομή μέσω του Τμήματος Πωλήσεων και Συνδρομητών. Το κόστος ενός ασπρόμαυρου ΦΕΚ από 1 έως 16 σελίδες είναι 1,00 €, αλλά για κάθε επιπλέον οκτασέλιδο (ή μέρος αυτού) προσαυξάνεται κατά 0,20 €. Το κόστος ενός έγχρωμου ΦΕΚ από 1 έως 16 σελίδες είναι 1,50 €, αλλά για κάθε επιπλέον οκτασέλιδο (ή μέρος αυτού) προσαυξάνεται κατά 0,30 €. Το τεύχος Α.Σ.Ε.Π. διατίθεται δωρεάν.

• **Τρόποι αποστολής κειμένων προς δημοσίευση:**

Α. Τα κείμενα προς δημοσίευση στο ΦΕΚ, από τις υπηρεσίες και τους φορείς του δημοσίου, αποστέλλονται ηλεκτρονικά στη διεύθυνση **webmaster.et@et.gr** με χρήση προηγμένης ψηφιακής υπογραφής και χρονοσήμανσης.

Β. Κατ’ εξαίρεση, όσοι πολίτες δεν διαθέτουν προηγμένη ψηφιακή υπογραφή μπορούν είτε να αποστέλλουν ταχυδρομικά, είτε να καταθέτουν με εκπρόσωπό τους κείμενα προς δημοσίευση εκτυπωμένα σε χαρτί στο Τμήμα Παραλαβής και Καταχώρισης Δημοσιευμάτων.

• Πληροφορίες, σχετικά με την αποστολή/κατάθεση εγγράφων προς δημοσίευση, την ημερήσια κυκλοφορία των Φ.Ε.Κ., με την πώληση των τευχών και με τους ισχύοντες τιμοκαταλόγους για όλες τις υπηρεσίες μας, περιλαμβάνονται στον ιστότοπο (www.et.gr). Επίσης μέσω του ιστότοπου δίδονται πληροφορίες σχετικά με την πορεία δημοσίευσης των εγγράφων, με βάση τον Κωδικό Αριθμό Δημοσιεύματος (ΚΑΔ). Πρόκειται για τον αριθμό που εκδίδει το Εθνικό Τυπογραφείο για όλα τα κείμενα που πληρούν τις προϋποθέσεις δημοσίευσης.

2. ΕΚΤΥΠΩΤΙΚΕΣ - ΕΚΔΟΤΙΚΕΣ ΑΝΑΓΚΕΣ ΤΟΥ ΔΗΜΟΣΙΟΥ

Το Εθνικό Τυπογραφείο ανταποκρινόμενο σε αιτήματα υπηρεσιών και φορέων του δημοσίου αναλαμβάνει να σχεδιάσει και να εκτυπώσει έντυπα, φυλλάδια, βιβλία, αφίσες, μπλοκ, μηχανογραφικά έντυπα, φακέλους για κάθε χρήση, κ.ά.

Επίσης σχεδιάζει ψηφιακές εκδόσεις, λογότυπα και παράγει οπτικοακουστικό υλικό.

Ταχυδρομική Διεύθυνση: Καποδιστρίου 34, τ.κ. 10432, Αθήνα

ΤΗΛΕΦΩΝΙΚΟ ΚΕΝΤΡΟ: 210 5279000 - fax: 210 5279054

ΕΞΥΠΗΡΕΤΗΣΗ ΚΟΙΝΟΥ
Πωλήσεις - Συνδρομές: (Ισόγειο, τηλ. 210 5279178 - 180)
Πληροφορίες: (Ισόγειο, Γρ. 3 και τηλεφ. κέντρο 210 5279000)
Παραλαβή Δημ. Ύλης: (Ισόγειο, τηλ. 210 5279167, 210 5279139)

Ωράριο για το κοινό: Δευτέρα ως Παρασκευή: 8:00 - 13:30

Ιστότοπος: **www.et.gr**

Πληροφορίες σχετικά με την λειτουργία του ιστότοπου: **helpdesk.et@et.gr**

Αποστολή ψηφιακά υπογεγραμμένων εγγράφων προς δημοσίευση στο ΦΕΚ: **webmaster.et@et.gr**

Πληροφορίες για γενικό πρωτόκολλο και αλληλογραφία: **grammateia@et.gr**

Πείτε μας τη γνώμη σας,

για να βελτιώσουμε τις υπηρεσίες μας, συμπληρώνοντας την ειδική φόρμα στον ιστότοπό μας.

04000582202190012