



ΕΦΗΜΕΡΙΔΑ ΤΗΣ ΚΥΒΕΡΝΗΣΕΩΣ ΤΗΣ ΕΛΛΗΝΙΚΗΣ ΔΗΜΟΚΡΑΤΙΑΣ

29 Μαΐου 2019

ΤΕΥΧΟΣ ΤΕΤΑΡΤΟ

Αρ. Φύλλου 262

ΑΠΟΦΑΣΕΙΣ

Αριθμ. ΥΠΕΝ/ΔΝΕΠ/43122/2258

Καθορισμός συμπληρωματικών ειδικών όρων και περιορισμών δόμησης σε ακίνητο εντός του οποίου βρίσκεται το διατηρητέο κτίριο επί των οδών Ηρακλειδών 12 - Φαίδρας 7 (Ο.Τ. 11/περιοχή 57) στην περιοχή του Θησείου του Δήμου Αθηναίων Νομού Αττικής.

Ο ΥΠΟΥΡΓΟΣ

ΠΕΡΙΒΑΛΛΟΝΤΟΣ ΚΑΙ ΕΝΕΡΓΕΙΑΣ

Έχοντας υπόψη:

1. Τις διατάξεις των παρ. 3.α και 3.γ του άρθρου 6 του ν. 4067/2012 «Νέος Οικοδομικός Κανονισμός» (Α' 79), όπως ισχύει.

2. Τις διατάξεις του άρθρου 90 του κώδικα νομοθεσίας για την Κυβέρνηση και τα Κυβερνητικά όργανα (άρθρο πρώτο του π.δ. 63/2005, Α' 98).

3. Την αριθμ. 2/συν. 29η/09-08-2018 γνωμοδότηση του Συμβουλίου Αρχιτεκτονικής Περιφερειακής Ενότητας Κεντρικού Τομέα Αθηνών.

4. Την από 09-10-2018 αιτιολογική έκθεση της Διεύθυνσης Αρχιτεκτονικής, Οικοδομικών Κανονισμών και Αδειοδοτήσεων (ΔΑΟΚΑ) του ΥΠΕΝ και το 54960/3751/09-10-2018 έγγραφο της ίδιας υπηρεσίας προς το Δήμο Αθηναίων και τους ενδιαφερόμενους.

5. Την αριθμ. 69133/11-10-2018 δήλωση των ενδιαφερόμενων για την αποδοχή της από 09-10-2018 αιτιολογικής έκθεσης.

6. Το αριθμ. 304038/19521/26-11-2018 έγγραφο του Δήμου Αθηναίων.

7. Την αριθμ. 239/συν. 19η/22-10-2018 γνωμοδότηση του Κεντρικού Συμβουλίου Αρχιτεκτονικής.

8. Το γεγονός ότι από τις κανονιστικές διατάξεις της παρούσας απόφασης δεν προκαλείται δαπάνη σε βάρος του κρατικού προϋπολογισμού και του προϋπολογισμού του οικείου Ο.Τ.Α., αποφασίζουμε:

Α. Στο ακίνητο, εντός του οποίου βρίσκεται το διατηρητέο κτίριο (κτίριο Κ1 και κτίριο Κ2) επί των οδών Ηρακλειδών 12 - Φαίδρας 7 (Ο.Τ. 11/περιοχή 57) στην περιοχή του Θησείου του Δήμου Αθηναίων του Νομού Αττικής, το οποίο χαρακτηρίστηκε ως διατηρητέο με το από 17-10-1984 π.δ. (Δ' 35/1985), φερόμενο ως ιδιοκτησία της «ΗΡΑΚΛΕΙΔΩΝ ΠΟΛΙΤΕΙΑ Α.Ε.», επιτρέπονται τα εξής:

1. Κτίριο επί της οδού Ηρακλειδών (Κ1):

α. Η αποκατάσταση των αρχιτεκτονικών και μορφολογικών στοιχείων του.

β. Η ενίσχυση του φέροντα οργανισμού και η αποκατάστασή του.

γ. Η επαναφορά του αρχικού μηχανισμού κατανομής

φορτίων και η αποφόρτιση του φέροντα οργανισμού με την καθαίρεση των πρόσθετων και ασύμβατων μεταγενέστερων κατασκευών.

δ. Εσωτερικές διαρρυθμίσεις.

2. Κτίριο επί της οδού Φαίδρας (Κ2):

α. Η ανακατασκευή του κτιρίου, εντός του υφιστάμενου περιγράμματος, με τη δημιουργία νέου φέροντα οργανισμού.

β. Η προσθήκη κατ' επέκταση α' ορόφου προς τον εσωτερικό ακάλυπτο.

γ. Η προσθήκη καθ' ύψος β' ορόφου σε υποχώρηση 1,50 μ. από την Οικοδομική Γραμμή.

δ. Η κατασκευή νέου κλιμακοστασίου και ανελκυστήρα.

ε. Η διαμόρφωση του δώματος και η κατασκευή μεταλλικής πέργκολας.

στ. Πρόβλεψη ηλεκτρομηχανολογικών εγκαταστάσεων σε κατάλληλες θέσεις.

3. Η καθαίρεση μεταγενέστερων προσκτισμάτων εντός του εσωτερικού ακαλύπτου.

Β. Στο κτιριακό συγκρότημα, πέραν των επιτρεπόμενων χρήσεων στην περιοχή, επιτρέπεται η λειτουργία επιχείρησης επιπλωμένων δωματίων - διαμερισμάτων (ΕΕΔΔ), καθώς και παραδοσιακού καφενείου σε τμήμα του ισόγειου επί της οδού Ηρακλειδών 12 (κτίριο Κ1).

Γ. Σε περίπτωση εκσκαφικών εργασιών απαιτείται η έγκριση της αρμόδιας Εφορείας Αρχαιοτήτων και της Δημόσιας Επιχείρησης Φυσικού Αερίου.

Δ. Όλες οι ανωτέρω προβλεπόμενες εργασίες πραγματοποιούνται σύμφωνα με τις ισχύουσες πολεοδομικές διατάξεις και την τεχνική έκθεση και φαίνονται στα δεκαπέντε (15) σχετικά πρωτότυπα διαγράμματα (διάγραμμα κάλυψης σε κλίμακα 1:100, έξι (6) κατόψεις, πέντε (5) τομές - οψοτομές, μία (1) πρόσοψη και δύο (2) πλάγιες όψεις σε κλίμακα 1:50) που θεωρήθηκαν από τον Προϊστάμενο της Διεύθυνσης Τοπογραφικών Εφαρμογών και που αντίτυπά τους σε φωτοσμίκρυνση συνδημοσιεύονται με την παρούσα απόφαση.

Ε. Κατά τα λοιπά εξακολουθούν να ισχύουν οι διατάξεις του από 17-10-1984 π.δ. «Χαρακτηρισμός σαν διατηρητέων των κτιρίων, που βρίσκονται στην περιοχή Θησείου του ρυμοτομικού σχεδίου Αθηνών και επιβολή όρων και περιορισμών δόμησης στα κτίρια αυτά» (Δ' 35/1985).

ΣΤ. Η ισχύς της παρούσας απόφασης αρχίζει από τη δημοσίευσή της στην εφημερίδα της Κυβερνήσεως.

Η απόφαση αυτή να δημοσιευθεί στην Εφημερίδα της Κυβερνήσεως.

Αθήνα, 14 Μαΐου 2019

Ο Υπουργός

ΓΕΩΡΓΙΟΣ ΣΤΑΘΑΚΗΣ

ΑΠΟΣΠΑΣΜΑ ΧΑΡΤΙ ΤΟΥ ΦΕΚ 35/Δ/1985

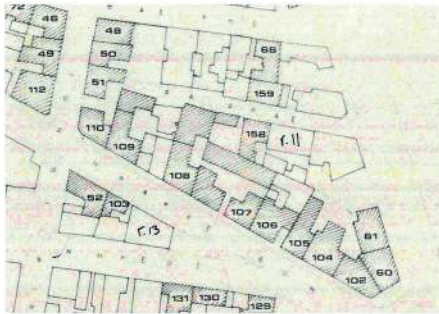

ΣΥΝΤΕΤΑΓΜΕΝΕΣ ΚΟΡΤΙΝΕΣ ΙΔΙΟΚΤΗΣΙΑΣ			
α/α	X	Y	D
A	475158.87	4202797.28	11.30
B	475148.97	4202802.73	27.50
Γ	475157.09	4202829.00	11.34
Δ	475168.06	4202826.16	7.40
Ε	475165.86	4202819.10	3.16
Z	475164.92	4202816.08	0.60
H	475164.36	4202816.32	10.09
Θ	475161.48	4202806.65	0.13
I	475161.60	4202806.61	9.72
A	475158.87	4202797.28	



ΚΑΛΥΨΗ ΔΙΑΤΗΡΗΤΕΟΥ ΚΤΙΡΙΟΥ ΣΥΜΦΩΝΑ ΜΕ ΤΟ ΦΕΚ 35/Δ/1985

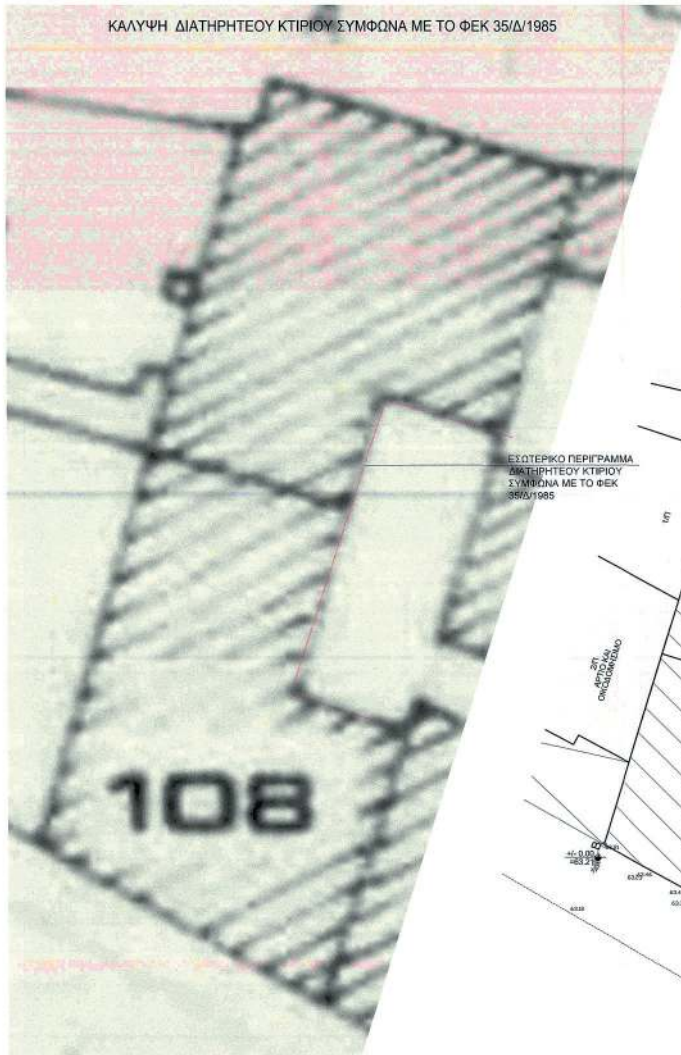

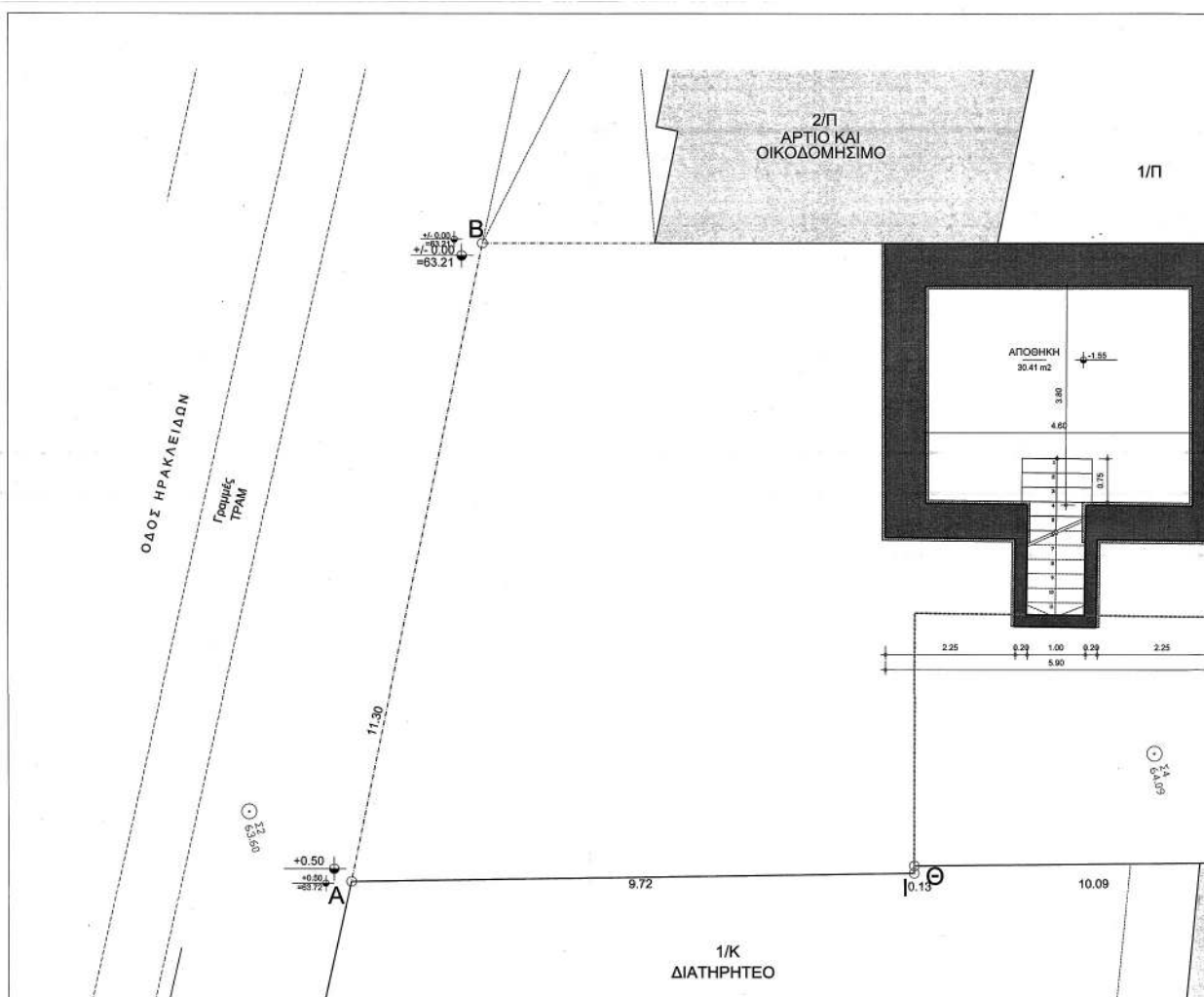

ΕΘΝΙΚΟ ΤΥΠΟΓΡΑΦΕΙΟ
Για τεχνικούς λόγους στο σχεδιάγραμμα,
από το ηλεκτρονικό αρχείο, έγινε
σμίκρυνση κατά ποσοστό **39%**

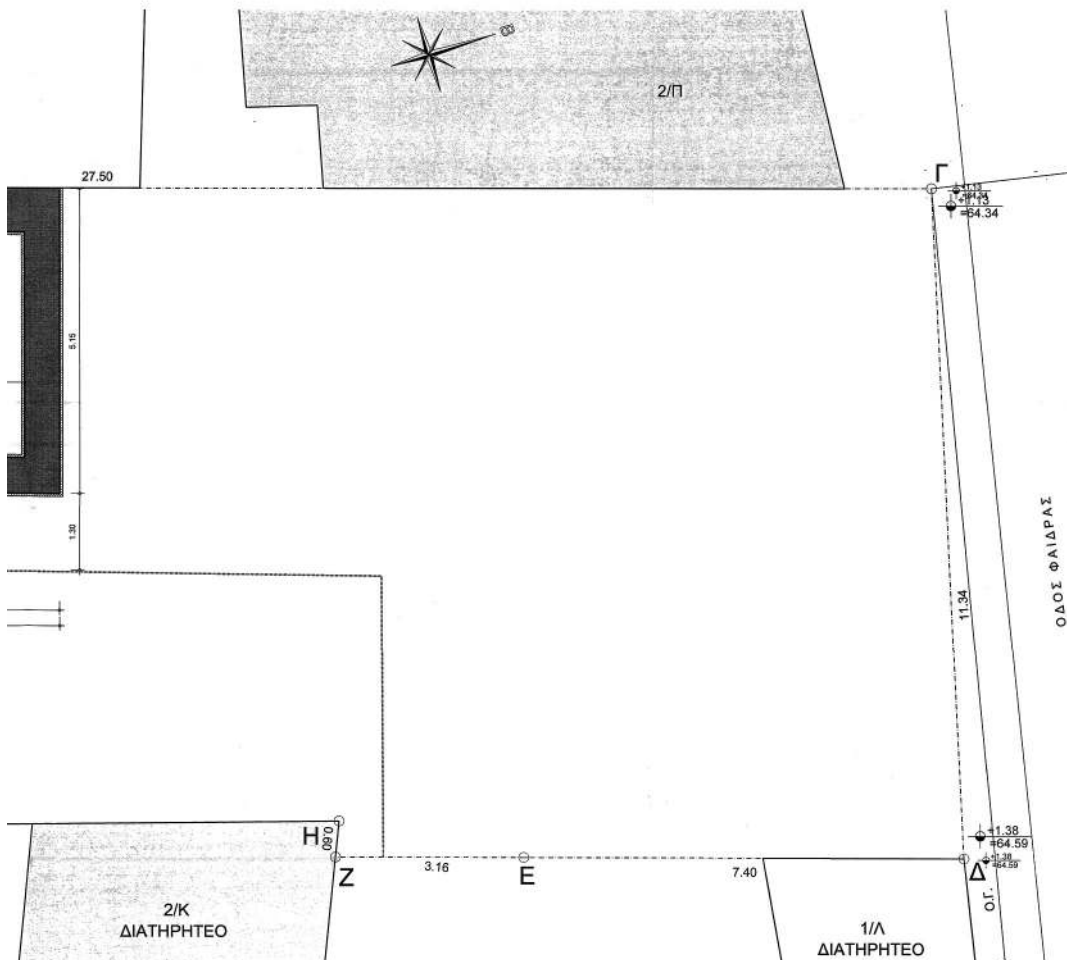

ΕΜΒΑΔΟΝ ΥΠΟΓΕΙΟΥ
5,90 X 5,15 = 30,39 Μ2

- ΥΠΟΜΝΗΜΑ**
- ΧΑΡΑΚΤΗΡΙΣΤΙΚΟΙ ΚΟΥΦΟΜΑΤΟΣ**
- ⊕ ΕΙΔΟΣ ΚΟΥΦΟΜΑΤΟΣ
 - ⊕ ΥΨΟΣ ΠΡΕΚΟΥ
 - ⊕ ΥΨΟΣ ΠΛΑΤΩΣ
 - ⊕ ΠΛΑΤΟΣ ΑΝΟΙΓΜΑΤΟΣ
- ΣΤΑΘΜΕΣ ΣΤΙΣ ΚΑΤΟΥΣΕΙΣ**
- ⊕ ΣΤΑΘΜΗ ΤΕΛΑΗ
 - ⊕ ΣΤΑΘΜΗ ΦΕΡ. ΚΑΤΑΣΚΕΥΗΣ
- ΣΤΑΘΜΕΣ ΣΤΙΣ ΤΟΜΕΣ ΚΑΙ ΟΥΡΕΙΣ**
- ⊕ ΣΤΑΘΜΗ ΤΕΛΑΗ
 - ⊕ ΣΤΑΘΜΗ ΦΕΡ. ΚΑΤΑΣΚΕΥΗΣ
- ⊕ ΣΤΑΘΜΗ ΟΚΟΠΕΔΟΥ**
⊕ ΒΑΣΕΙΣ ΤΟΥ ΤΟΙΓΡΑΜΜΟΥ

- ΣΥΜΒΟΛΙΣΜΟΙ**
- ▬ ΛΙΘΟΣΟΜΗ
 - ΕΠΙΣΤΥΛΗ ΜΕ ΜΑΛΙΑΧΑ ΟΠΛΙΣΜΕΝΟΥ ΣΚΥΡΟΔΕΜΑΤΟΣ
 - ▬ ΥΠΑΡΧΟΥΣΑ ΤΟΙΧΟΠΟΙΙΑ ΜΕ ΤΟΥΒΛΟ ΣΥΜΠΛΕΓΕΣ ΚΥΤΡΙΝΟ
 - ▬ ΥΠΑΡΧΟΥΣΑ ΤΟΙΧΟΠΟΙΙΑ ΜΕ ΤΟΥΒΛΟ ΔΙΑΤΗΡΤΟ
 - ▬ ΜΙΣΤΟΝ ΑΡΜΕ
 - ▬ ΚΑΤΑΣΚΕΥΕΣ ΓΥΩΣΑΝΔΑΣ
 - ▬ ΚΕΡΑΜΑΔΙΑ ΒΥΖΑΝΤΙΝΟΥ ΤΥΠΟΥ
 - ▬ ΚΕΡΑΜΑΔΙΑ ΓΑΛΛΙΚΟΥ ΤΥΠΟΥ

ΕΠΙΘΕΣΗ:	ΗΡΑΚΛΕΙΔΩΝ ΠΟΛΙΤΕΙΑ Α.Ε. ΟΔΟΣ ΠΡΑΤΙΝΟΥ 95 ΑΘΗΝΑ	
ΕΡΓΟ:	ΑΠΟΚΑΤΑΣΤΑΣΗ ΔΙΑΤΗΡΗΤΕΟΥ ΚΤΙΡΙΟΥ- ΜΕΡΙΚΗ ΑΝΑΚΑΤΑΣΚΕΥΗ ΕΝΤΟΣ ΝΟΜΙΜΟΥ ΠΕΡΙΓΡΑΜΜΑΤΟΣ- ΠΡΟΣΘΗΚΗ ΤΜΗΜΑΤΟΣ Α' ΟΡΟΦΟΥ ΚΑΙ ΕΞΩΣΤΗ, Β' ΟΡΟΦΟΥ ΚΑΙ ΠΕΡΙΚΟΛΑΣ ΣΤΟ ΔΩΜΑ, ΑΛΛΑΓΕΣ ΣΤΗΝ ΟΨΗ ΟΔΟΥ ΦΑΙΔΡΑΣ	
ΘΕΣΗ:	ΟΔΟΣ ΗΡΑΚΛΕΙΔΩΝ 12 & ΦΑΙΔΡΑΣ 7 Ο.Τ. 57011 ΔΗΜΟΣ ΑΘΗΝΑΙΩΝ	
ΜΕΛΕΤΗ:	ΑΡΧΙΤΕΚΤΟΝΙΚΑ	
ΤΙΤΛΟΣ ΣΧΕΔΙΟΥ:	ΚΑΤΟΥΠΗ ΥΠΟΓΕΙΟΥ	
ΚΥΜΑΚΑ:	1:50	ΑΡ. ΣΧΕΔΙΟΥ: ΑΡΧ.2
ΗΜΕΡΟΜΗΝΙΑ:	ΙΟΥΝΙΟΣ 2018	

ΜΕΛΕΤΗΤΗΣ

ΥΠΟΓΡΑΦΗ-ΣΦΡΑΓΙΔΑ ΜΗΧΑΝΙΚΟΥ:

ΜΑΓΔΑΛΗΝΗ ΜΑΤΕΛΕΖΚΑ-ΤΟΚΑ
ΑΡΧΙΤΕΚΤΟΝΑΣ ΜΗΧΑΝΙΚΟΣ

ΕΠΙΧΡΗΜΑΤΙΣΤΗΣ

Το παρόν σχέδιο αποτελεί μέρος του Κ.Ε.Σ.Α. της 23/16/2018 και εγκρίθηκε σύμφωνα με την Υπόθεση της Δίνας Α.Ο.Κ.Α. Τριμυσιού Δ.Κ. 2385

ΕΠΙΧΡΗΜΑΤΙΣΤΗΣ
ΕΙΡΗΝΗ ΡΙΤΤΑ

ΚΕΝΤΡΙΚΟ ΣΥΜΒΟΥΛΙΟ ΠΟΛΙΤΙΚΗΣ ΑΡΧΙΤΕΚΤΟΝΙΚΗΣ ΜΗΧΑΝΙΚΗΣ
ΜΑΤΕΛΕΖΚΑ-ΤΟΚΑ
ΠΟΛΥΤΕΧΝΕΙΟΝ ΒΡΟΤΣΕΛΛΩΝ - ΠΟΛΩΝΙΑΣ
ΝΕΟΣ Τ.Σ.Ε. - ΠΛΩΜΕΣ ΜΗΤΡΩΟΥ ΕΣΤΙΣ
ΣΚΥΡΟΟΥ 18 - 165 61 ΓΑΥΡΑΔΑ
ΑΦΜ: 046591020 - ΔΟΥ: ΓΑΥΡΑΔΑΣ
ΕΦΔ: 210-900914 - ΕΦΔ: 161255

ΕΛΛΗΝΙΚΗ ΔΗΜΟΚΡΑΤΙΑ
ΥΠΟΥΡΓΕΙΟ ΠΑΙΔΕΙΑΣ, ΕΡΕΥΝΑΣ ΚΑΙ ΘΡΗΣΚΕΥΜΑΤΩΝ
ΙΝΣΤΙΤΟΥΤΟ ΤΕΧΝΟΛΟΓΙΑΣ ΥΠΟΛΟΓΙΣΤΩΝ ΚΑΙ ΕΚΔΟΣΕΩΝ ΔΙΔΑΚΤΙΚΩΝ ΒΙΒΛΙΩΝ
ΙΤΥΤΕΚ

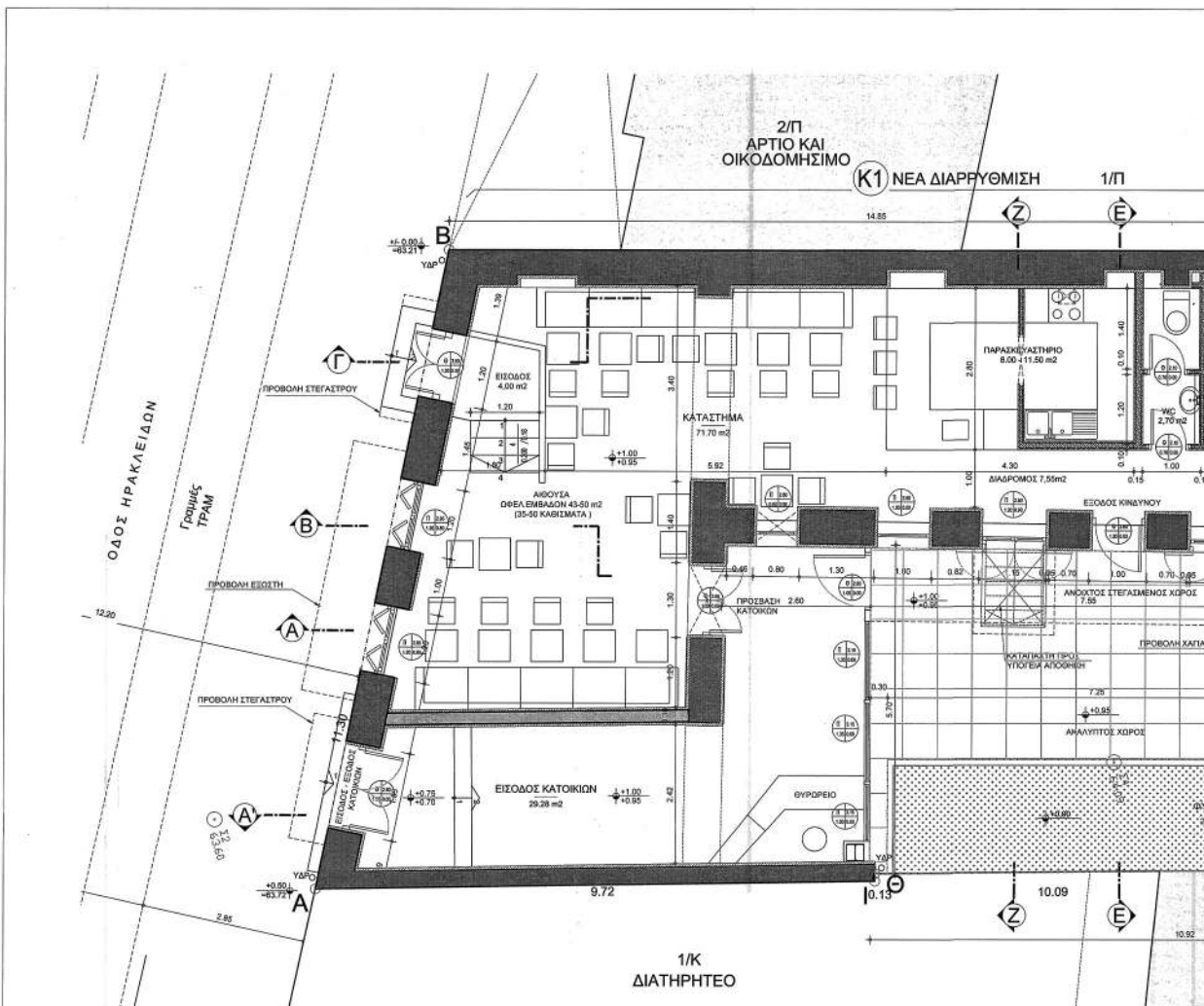

ΕΘΝΙΚΟ ΤΥΠΟΓΡΑΦΕΙΟ
Για τεχνικούς λόγους στο σχεδιάγραμμα,
από το ηλεκτρονικό αρχείο, έγινε
σμίκρυνση κατά ποσοστό **39%**

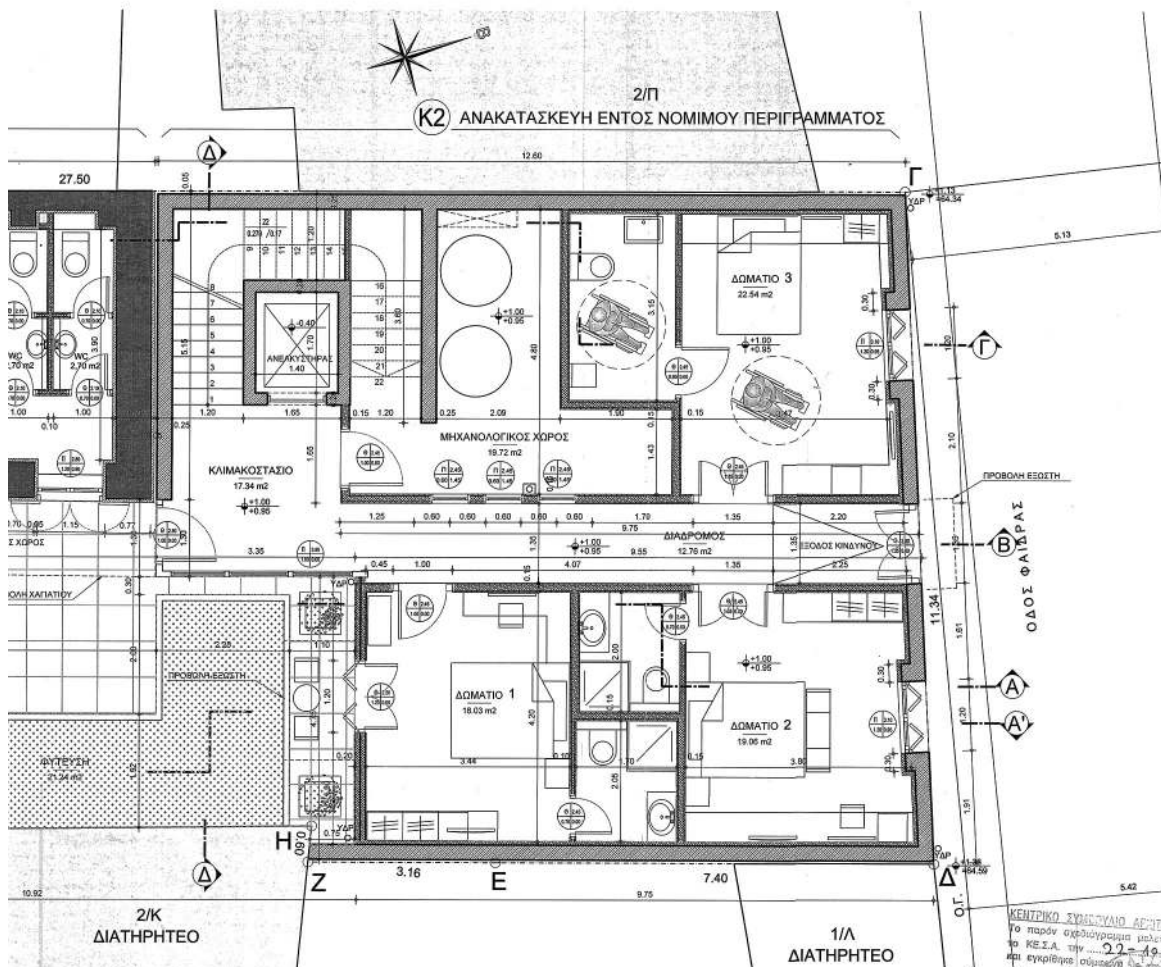

ΥΠΟΜΝΗΜΑ

ΧΑΡΑΚΤΗΡΙΣΤΙΚΕΣ ΚΟΣΜΩΣΕΙΣ

- ΕΙΔΟΣ ΚΟΝΙΟΜΑΤΟΣ
- ΥΠΟΣ ΠΡΟΣΩΟΥ
- ΠΛΑΤΟΣ ΑΝΟΙΓΜΑΤΟΣ

ΣΤΑΘΜΕΣ ΣΤΙΣ ΚΑΤΩΣΕΙΣ

- ΣΤΑΘΜΗ ΤΕΛΗΩΝ
- ΣΤΑΘΜΗ ΦΕΡ. ΚΑΤΑΣΚΕΥΗΣ

ΣΤΑΘΜΕΣ ΣΤΙΣ ΤΟΜΕΣ ΚΑΙ ΟΡΕΣ

- ΣΤΑΘΜΗ ΤΕΛΗΩΝ
- ΣΤΑΘΜΗ ΦΕΡ. ΚΑΤΑΣΚΕΥΗΣ
- ΣΤΑΘΜΗ ΟΚΟΓΕΔΟΥ
- ΒΑΣΕΙΣ ΤΟΥ ΤΟΙΧΟΓΡΑΜΜΙΚΟΥ

ΣΥΜΒΟΛΙΣΜΟΣ

- ΛΙΘΟΔΟΜΗ
- ΕΝΕΧΥΣΗ ΜΕ ΜΑΝΔΥΑ ΟΠΛΙΣΜΕΝΟΥ ΣΚΥΡΟΣΕΜΑΤΟΣ
- ΥΠΑΡΧΟΥΣΑ ΤΟΙΧΟΠΟΙΑ ΜΕ ΤΟΥΤΟ ΣΥΜΒΟΛΟ ΚΙΤΡΙΝΟ
- ΥΠΑΡΧΟΥΣΑ ΤΟΙΧΟΠΟΙΑ ΜΕ ΤΟΥΤΟ ΣΥΜΒΟΛΟ ΛΙΛΑ
- ΜΠΕΤΟΝ ΑΡΜΕ
- ΚΑΤΑΣΚΕΥΕΣ ΓΥΩΣΑΝΘΑΣ
- ΚΕΡΑΜΙΔΙΑ ΒΥΖΑΝΤΙΝΟΥ ΤΥΠΟΥ
- ΚΕΡΑΜΙΔΙΑ ΓΑΛΛΙΚΟΥ ΤΥΠΟΥ

ΕΜΒΛΑΔΟΝ ΙΣΟΓΕΙΟΥ	
Τύπος	Εμβαδόν
ΑΠΟΚΑΤΑΣΤΑΣΗ ΙΣΟΓΕΙΟΥ	132.49 m ²
ΑΝΑΚΑΤΑΣΤΑΣΗ ΙΣΟΓΕΙΟΥ	110.70 m ²
ΚΛΙΜ. ΙΣΟΓΕΙΟΥ ΕΚΤΟΣ Σ.Δ.	17.34 m ²
	260.53 m ²

ΔΟΜΗΣΗ ΙΣΟΓΕΙΟΥ	
Τύπος	Εμβαδόν
ΑΠΟΚΑΤΑΣΤΑΣΗ ΙΣΟΓΕΙΟΥ	132.49 m ²
ΑΝΑΚΑΤΑΣΤΑΣΗ ΙΣΟΓΕΙΟΥ	110.70 m ²
ΑΝΑΚΑΤΑΣΚΕΥΗ ΙΣΟΓΕΙΟΥ	243.19 m ²

ΕΓΚΛΟΠΗ: **ΗΡΑΚΛΕΙΔΩΝ ΠΟΛΙΤΕΙΑ Α.Ε.**
ΟΔΟΣ ΠΡΑΤΙΝΟΥ 95 ΑΘΗΝΑ

ΕΡΓΟ: **ΑΠΟΚΑΤΑΣΤΑΣΗ ΔΙΑΤΗΡΗΤΕΩΥ ΚΤΙΡΙΟΥ- ΜΕΡΙΚΗ ΑΝΑΚΑΤΑΣΚΕΥΗ ΕΝΤΟΣ ΝΟΜΙΜΟΥ ΠΕΡΙΓΡΑΜΜΑΤΟΣ- ΠΡΟΣΘΗΚΗ ΤΜΗΜΑΤΟΣ Α' ΟΡΟΦΟΥ ΚΑΙ ΕΞΩΣΤΗ, Β' ΟΡΟΦΟΥ ΚΑΙ ΠΕΡΙΚΟΛΑΣ ΣΤΟ ΔΩΜΑ, ΑΛΛΑΓΕΣ ΣΤΗΝ ΟΨΗ ΟΔΟΥ ΦΑΙΔΡΑΣ**

ΘΕΣΗ: **ΟΔΟΣ ΗΡΑΚΛΕΙΔΩΝ 12 & ΦΑΙΔΡΑΣ 7**
Ο.Τ. 57011 ΔΗΜΟΣ ΑΘΗΝΑΙΩΝ

ΜΕΛΕΤΗ: **ΑΡΧΙΤΕΚΤΟΝΙΚΑ**

ΤΙΤΛΟΣ ΣΧΕΔΙΟΥ: **ΚΑΤΟΨΗ ΙΣΟΓΕΙΟΥ ΛΥΣΗ 1**

ΚΙΜΑΚΑ: 1:50 ΑΡ. ΣΧΕΔΙΟΥ: **ΑΡΧ.3**

ΗΜΕΡΟΜΗΝΙΑ: **ΙΟΥΝΙΟΣ 2018**

ΜΕΛΕΤΗΤΗΣ

ΥΠΟΓΡΑΦΗ ΣΕΡΓΙΟΣ ΜΕΛΟΝΙΚΟΥ: **ΜΑΤΙΔΑΛΗΝΗ ΜΑΤΙΔΑΚΑ-ΤΟΥΡΑ**
ΔΙΠΛ. ΑΡΧΙΤΕΚΤΟΝ ΜΗΧΑΝΙΚΟΣ
ΜΑΣΤΕΡ ΑΡΧΙΤΕΚΤΟΝΙΚΗΣ
ΠΟΛΥΤΕΧΝΕΙΟΝ ΒΥΡΟΥΣΙΑΣ - ΠΟΛΩΝΙΑΣ
ΜΕΛΟΣ Τ.Ε.Ε. ΑΡΧΙΤΕΚΤΟΝ ΜΗΤΡΩΟΥ ΕΣΤΗΣ
ΖΑΚΥΝΘΟΥ 18 - 165 61 ΓΥΦΩΔΑ
ΑΦΗΜ: 04590202 - ΔΟΥ: ΓΑΥΦΑΔΑΣ
ΤΗΛ. 210-9601814 - 6944161359

ΕΓΓΡΗΦΗ ΥΠΗΡΕΣΙΑ: **Το παρόν διάγραμμα συνοδεύει την από 31/05/2018... απολογική έκθεση της Δισης Α.Ο.Κ.Α. Τμήματος Δ.Κ. Η Τεχνικός ΕΙΡΗΝΗ ΡΙΤΣΑ**

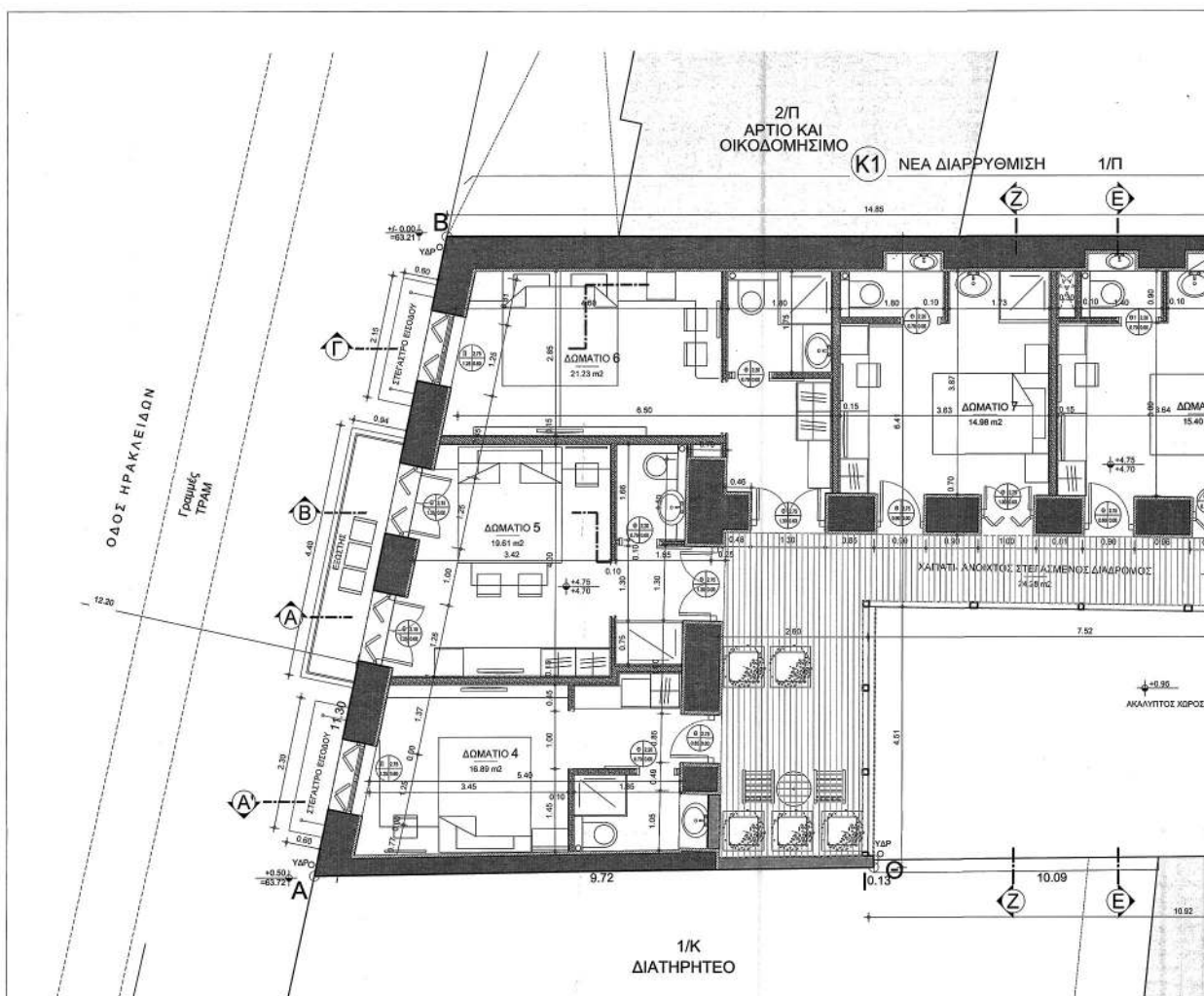

ΕΘΝΙΚΟ ΤΥΠΟΓΡΑΦΕΙΟ
Για τεχνικούς λόγους στο σχεδιάγραμμα,
από το ηλεκτρονικό αρχείο, έγινε
σμίκρυνση κατά ποσοστό **39%**

- ΥΠΟΜΝΗ
- ΧΑΡΑΚΤΗΡΙΣΤΑ
 - ΣΤΑΘ
 - ΣΤΑΘ
 - ΣΤΑΘ
 - ΣΤΑΘ
 - ΣΥΜΒΟΛΙΣΜΟΙ

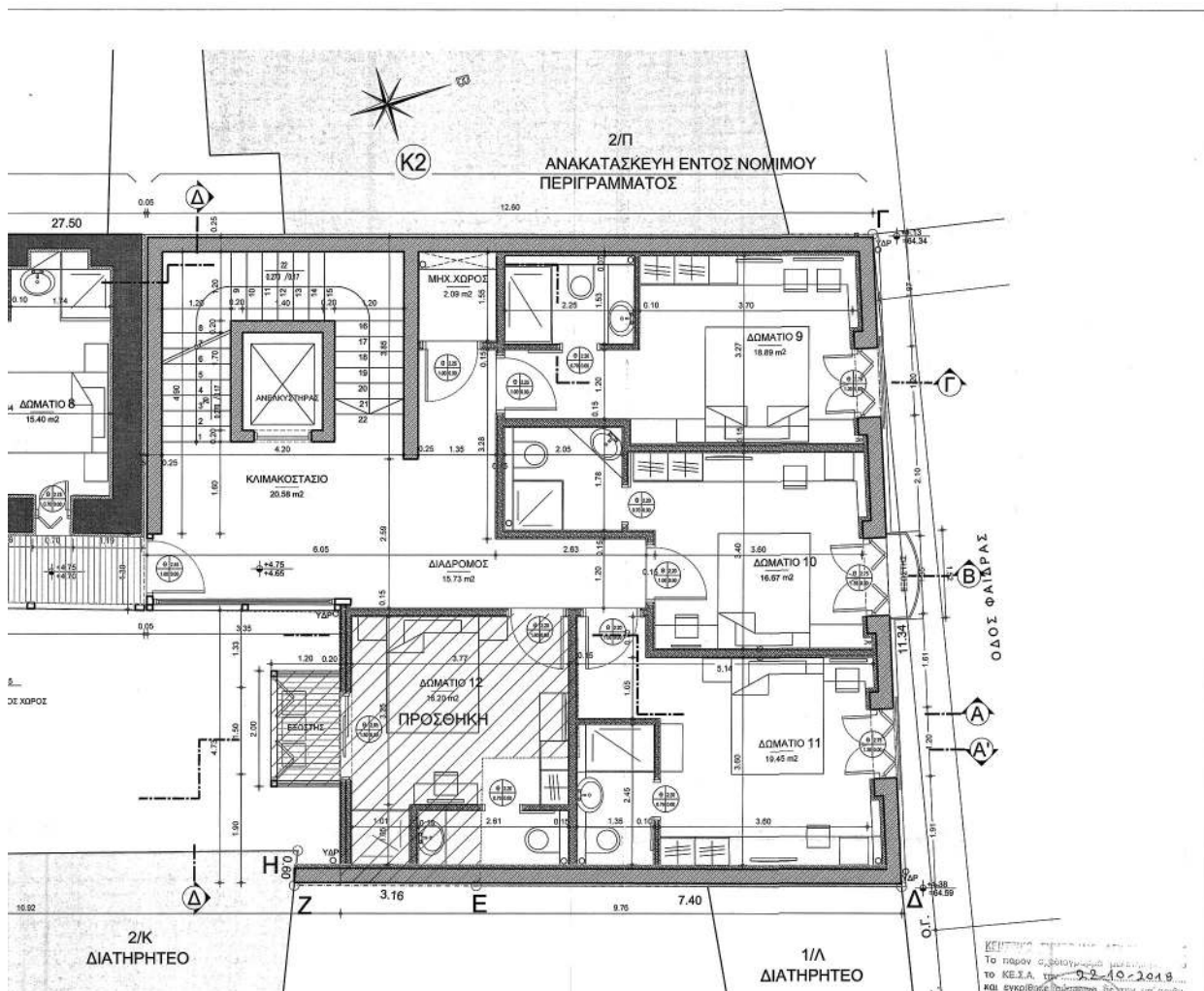

ΚΕΝΤΡΟ ΣΤΑΘΜΟΥ
 Το παρόν σχέδιο αφορά μελέτη για
 το Κ.Ε.Σ.Α. της 02-10-2019
 και εγκρίθηκε σύμφωνα με την υπ' αριθμ. 100/2019 απόφαση του
 Γραμματέα
 Α. ΜΠΕΣΣΑ

ΥΠΟΜΗΜΑ

ΧΑΡΑΚΤΗΡΙΣΤΙΚΕΣ ΚΟΥΦΟΜΑΤΩΝ

- ΕΙΔΟΣ ΚΟΥΦΟΜΑΤΟΣ
- ΥΨΟΣ ΠΡΕΚΟΥΣ
- ΥΨΟΣ ΠΟΔΙΑΣ
- ΠΛΑΤΟΣ ΑΝΟΙΓΜΑΤΟΣ

ΣΤΑΘΜΕΣ ΣΤΙΣ ΚΑΤΟΧΕΣ

- ΣΤΑΘΜΗ ΤΕΛΗΝ
- ΣΤΑΘΜΗ ΠΕΡ. ΚΑΤΑΣΤΡΕΥΣ
- ΣΤΑΘΜΕΣ ΣΤΙΣ ΤΟΜΕΣ ΚΑΙ ΟΡΕΣ

ΣΤΑΘΜΗ ΤΕΛΗΝ

- ΣΤΑΘΜΗ ΠΕΡ. ΚΑΤΑΣΤΡΕΥΣ
- ΣΤΑΘΜΗ ΟΡΟΦΕΩΣ
- ΒΑΣΗ ΤΟΥ ΤΟΠΟΓΡΑΦΙΚΟΥ

ΥΜΕΘΕΣΜΑ

- ΛΙΘΟΔΟΜΗ
- ΕΝΙΣΧΥΣΗ ΜΕ ΜΑΝΔΥΑ ΟΠΛΙΣΜΕΝΟΥ ΣΚΥΡΟΔΕΜΑΤΟΣ
- ΥΠΗΡΚΟΥΣΑ ΤΟΙΧΟΠΟΙΑ ΜΕ ΤΟΥΒΛΑ ΣΥΝΗΛΙΣΣΕ ΚΙΤΡΙΝΟ
- ΥΠΗΡΚΟΥΣΑ ΤΟΙΧΟΠΟΙΑ ΜΕ ΤΟΥΒΛΑ ΔΙΑΤΗΤΟ
- ΜΠΕΤΟΝ ΑΡΜΕ
- ΚΑΤΑΣΚΕΥΕΣ ΓΥΩΣΑΝΔΑΣ
- ΚΕΡΑΜΙΔΑ ΒΥΖΑΝΤΙΝΟΥ ΤΥΠΟΥ
- ΚΕΡΑΜΙΔΑ ΓΑΛΙΚΟΥ ΤΥΠΟΥ

ΕΜΒΑΔΩΝ Α' ΟΡΟΦΟΥ	
Τύπος	Εμβαδόν
ΑΠΟΚΑΤΑΣΤΑΣΗ Α' ΟΡΟΦΟΥ	117,48 μ ²
ΧΑΛΙΑΤΙ-ΑΝΟΙΧΤΟΣ ΔΙΑΔ. Α' ΟΡΟΦΟΥ	24,28 μ ²
ΑΝΑΚΑΤΑΣΚΕΥΗ Α' ΟΡΟΦΟΥ	88,70 μ ²
ΠΡΟΣΘΗΚΗ Α' ΟΡΟΦΟΥ	18,00 μ ²
ΚΛΙΜ. Α' ΟΡΟΦΟΥ ΕΚΤΟΣ Σ.Δ.	20,55 μ ²
	270,03 μ ²
ΔΩΜΗΝ Α' ΟΡΟΦΟΥ	
Τύπος	Εμβαδόν
ΑΠΟΚΑΤΑΣΤΑΣΗ Α' ΟΡΟΦΟΥ	117,48 μ ²
ΧΑΛΙΑΤΙ-ΑΝΟΙΧΤΟΣ ΔΙΑΔ. Α' ΟΡΟΦΟΥ	24,28 μ ²
ΑΝΑΚΑΤΑΣΚΕΥΗ Α' ΟΡΟΦΟΥ	88,70 μ ²
ΠΡΟΣΘΗΚΗ Α' ΟΡΟΦΟΥ	19,00 μ ²
	249,46 μ ²

ΕΓΚΛΟΒΗ:

ΗΡΑΚΛΕΙΔΩΝ ΠΟΛΙΤΕΙΑ Α.Ε.
 ΟΔΟΣ ΠΡΑΤΙΝΟΥ 95 ΑΘΗΝΑ

ΕΡΓΟ:

ΑΠΟΚΑΤΑΣΤΑΣΗ ΔΙΑΤΗΡΗΤΕΟΥ ΚΤΙΡΙΟΥ-ΜΕΡΙΚΗ ΑΝΑΚΑΤΑΣΚΕΥΗ ΕΝΤΟΣ ΝΟΜΙΜΟΥ ΠΕΡΙΓΡΑΜΜΑΤΟΣ-ΠΡΟΣΘΗΚΗ ΤΜΗΜΑΤΟΣ Α' ΟΡΟΦΟΥ ΚΑΙ ΕΞΩΣΤΗ, Β' ΟΡΟΦΟΥ ΚΑΙ ΠΕΡΙΓΚΟΛΑΣ ΣΤΟ ΔΩΜΑ, ΑΛΛΑΓΕΣ ΣΤΗΝ ΟΨΗ ΟΔΟΥ ΦΑΙΔΡΑΣ

ΘΕΣΗ:

ΟΔΟΣ ΗΡΑΚΛΕΙΔΩΝ 12 & ΦΑΙΔΡΑΣ 7
 Ο.Τ. 57011 ΔΗΜΟΣ ΑΘΗΝΑΙΩΝ

ΜΕΛΕΤΗ:

ΑΡΧΙΤΕΚΤΟΝΙΚΑ

ΤΙΤΛΟΣ ΣΧΕΔΙΟΥ:

ΚΑΤΟΨΗ Α' ΟΡΟΦΟΥ ΛΥΣΗ 1

ΚΑΜΑΚΑ:

1:50

ΑΡ. ΣΧΕΔΙΟΥ:

ΑΡΧ.4

ΗΜΕΡΟΜΗΝΙΑ:

ΙΟΥΝΙΟΣ 2018

ΜΕΛΕΤΗΤΗΣ

ΥΠΟΓΡΑΦΗ ΣΕΡΦΑΙΩΝ ΜΠΟΔΑΝΚΟΥ:

ΜΑΓΔΑΛΗΝΗ ΜΑΤΕΛΕΣΚΑ-ΤΟΚΑ
 ΔΙΠΛΗ ΑΡΧΙΤΕΚΤΟΝ ΜΗΧΑΤΙΚΟΣ
 ΜΑΣΤΕΡ ΑΡΧΙΤΕΚΤΟΝΙΚΗΣ
 ΠΟΛΥΤΕΧΝΕΙΟΥ ΣΟΦΙΑΣ - ΡΟΔΙΝΗ
 ΜΕΛΕΤΗ Σ.Ε. ΑΡΙΘΜΟΣ ΕΠΙΧΡΕΩΣΗΣ 1
 ΖΑΚΥΝΘΟΥ 18 - 169 81 ΓΑΛΦΑΔΙ
 ΑΦΜ: 046310200 - ΔΟΥ: ΓΑΛΦΑΔΙ
 ΤΗΛ: 240-8501819 - 240-224120

ΕΓΚΡΙΘΗ ΥΠΗΡΕΣΙΑ:
 Το παρόν διάγραμμα συνοδεύει
 την από 29/05/2018... απολογική
 έκθεση της Διεύθυνσης Α.Ο.Κ.Α.
 Τμήματος Δ.Κ.
 Η Υπερκόσμη
 ΕΙΡΗΝΗ ΡΙΤΣΑ

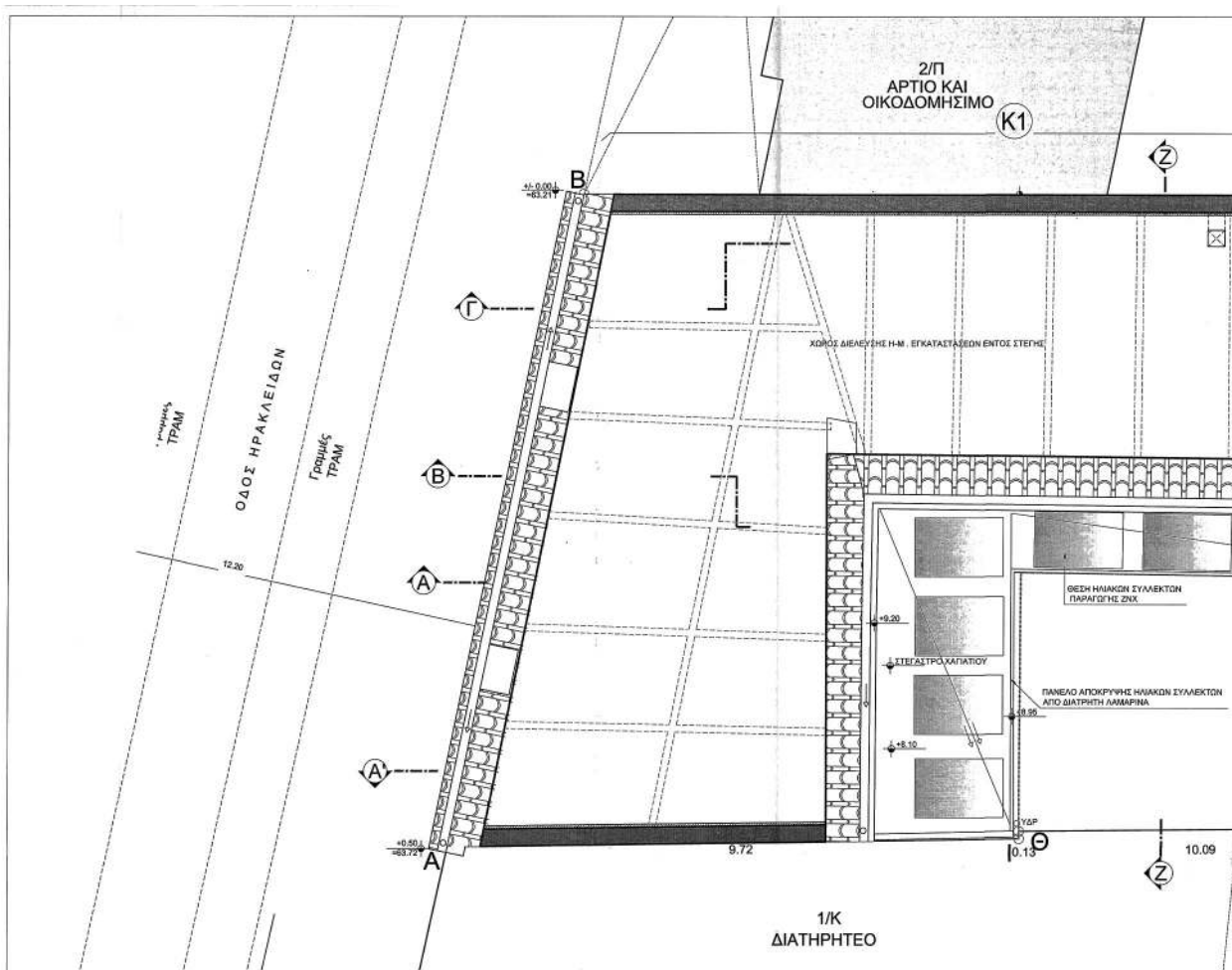

ΕΘΝΙΚΟ ΤΥΠΟΓΡΑΦΕΙΟ
Για τεχνικούς λόγους στο σχεδιάγραμμα,
από το ηλεκτρονικό αρχείο, έγινε
σμίκρυνση κατά ποσοστό 39%

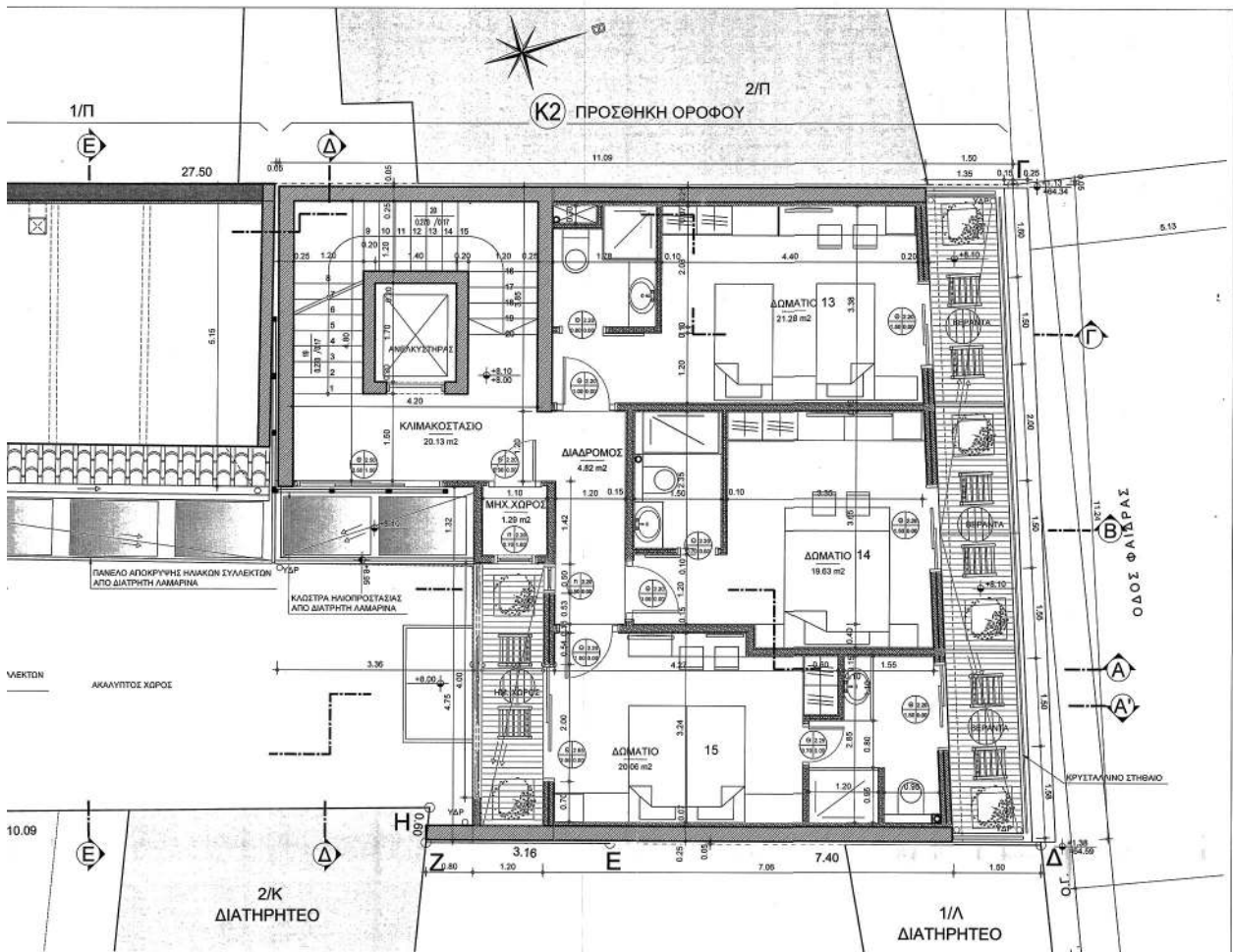

ΥΠΟΜΝΗΜΑ

ΧΑΡΑΚΤΗΡΙΣΤΙΚΕΣ ΚΟΙΤΩΜΑΤΟΣ

- ΕΙΔΟΣ ΚΟΥΦΩΜΑΤΟΣ
- ΥΨΟΣ ΠΛΩΜΕ
- ΠΛΑΤΟΣ ΑΝΟΙΓΜΑΤΟΣ

ΣΤΑΘΜΕΣ ΣΤΙΣ ΚΑΤΟΧΕΙΕ

- ΣΤΑΘΜΗ ΤΕΛΙΚΗ
- ΣΤΑΘΜΗ ΦΕΡ. ΚΑΤΑΚΕΥΗ

ΣΤΑΘΜΕΣ ΣΤΙΣ ΤΟΜΕΣ ΚΑΙ ΟΜΕΙΣ

- ΣΤΑΘΜΗ ΤΕΛΙΚΗ
- ΣΤΑΘΜΗ ΦΕΡ. ΚΑΤΑΚΕΥΗ
- ΣΤΑΘΜΗ ΟΚΟΠΕΔΟΥ ΒΑΣΕΙ ΤΟΥ ΤΟΚΟΥΡΑΦΙΟΥ

ΣΥΜΒΟΛΙΣΜΟΙ

- ΛΙΘΟΔΟΜΗ
- ΕΝΔΕΥΣΗ ΜΕ ΜΑΝΑΥΑ ΟΡΓΑΝΙΣΜΕΝΟΥ ΕΚΥΡΩΣΜΑΤΟΣ
- ΥΠΑΡΧΟΥΣΑ ΤΟΙΧΟΠΟΙΑ ΜΕ ΤΟΥΒΛΟ ΣΥΜΠΑΓΕΣ ΚΙΤΡΙΝΟ
- ΥΠΑΡΧΟΥΣΑ ΤΟΙΧΟΠΟΙΑ ΜΕ ΤΟΥΒΛΟ ΔΙΑΤΗΡΤΟ
- ΜΠΕΤΟΝ ΑΡΜΕ
- ΚΑΤΑΣΚΕΥΕΣ ΓΥΦΟΣΙΛΙΔΑΣ
- ΚΕΡΑΜΙΔΑ ΒΥΖΑΝΤΙΝΟΥ ΤΥΠΟΥ

ΕΜΒΛΑΔΟΝ Β' ΟΡΟΦΟΥ	
Τύπος	Εμβαδόν
ΠΡΟΣΘΗΚΗ Β' ΟΡΟΦΟΥ	81.10 μ ²
ΚΛΙΜ. Β' ΟΡΟΦΟΥ ΕΚΤΟΣ Σ.Δ.	20.16 μ ²
ΣΥΝΟΛΟ	101.27 μ²

ΔΟΜΗΤΗΝ Β' ΟΡΟΦΟΥ	
Τύπος	Εμβαδόν
ΠΡΟΣΘΗΚΗ Β' ΟΡΟΦΟΥ	81.10 μ ²
ΣΥΝΟΛΟ	81.10 μ²

ΚΕΝΤΡΙΚΟ
 Το παρόν σχέδιο
 το Κ.Ε.Σ.Α. την
 και εγκρίθηκε
 Α. ΜΠΕΣΣΑ

ΕΓΚΛΟΒΗΣ: **ΗΡΑΚΛΕΙΔΩΝ ΠΟΛΙΤΕΙΑ Α.Ε.**
 ΟΔΟΣ ΠΡΑΤΙΝΟΥ 95 ΑΘΗΝΑ

ΕΡΓΟ: **ΑΠΟΚΑΤΑΣΤΑΣΗ ΔΙΑΤΗΡΤΟΥ ΚΤΙΡΙΟΥ- ΜΕΡΙΚΗ ΑΝΑΚΑΤΑΣΚΕΥΗ ΕΝΤΟΣ ΝΟΜΙΜΟΥ ΠΕΡΙΓΡΑΜΜΑΤΟΣ- ΠΡΟΣΘΗΚΗ ΤΜΗΜΑΤΟΣ Α' ΟΡΟΦΟΥ ΚΑΙ ΕΣΩΤΗ, Β' ΟΡΟΦΟΥ ΚΑΙ ΠΕΡΙΤΟΛΑΣ ΣΤΟ ΔΩΜΑ, ΑΛΛΑΓΕΣ ΣΤΗΝ ΟΥΝ ΟΔΟΥ ΦΑΙΔΡΑΣ**

ΘΕΣΗ: **ΟΔΟΣ ΗΡΑΚΛΕΙΔΩΝ 12 & ΦΑΙΔΡΑΣ 7**
 Ο.Τ. 57011 ΔΗΜΟΣ ΑΘΗΝΑΙΩΝ

ΜΕΛΕΤΗ: **ΑΡΧΙΤΕΚΤΟΝΙΚΑ**

ΤΙΤΛΟΣ ΣΧΕΔΙΟΥ: **ΚΑΤΟΧΗ Β' ΟΡΟΦΟΥ ΛΥΣΗ 1**

ΚΛΙΜΑΚΑ: 1:50 ΑΡ. ΣΧΕΔΙΟΥ: **ΑΡΧ.5**

ΗΜΕΡΟΜΗΝΙΑ: **ΙΟΥΝΙΟΣ 2018**

ΜΕΛΕΤΗΤΗΣ

ΥΠΟΓΡΑΦΗ ΣΦΡΑΓΙΔΑ ΜΕΛΟΝΤΟΥ: **ΜΑΓΔΑΛΗΝΗ ΠΑΤΕΛΑΚΑ-ΓΟΥΚΑ**
 ΔΙΠΛ. ΔΙΠΛΩΜΟΥΤΟΝ ΕΓΚΛΗΚΟΝ
 ΜΑΤΕΡ. ΑΡΧΙΤΕΚΤΟΝΙΚΗΣ
 ΠΡΑΓΜΑΤΕΩΣΕΩΝ ΠΡΟΤΕΡΗΣ ΠΡΟΔΗΛΙΑΣ
 ΠΕΡΙΟΥΤ. Ε.Ε.Ε. ΑΡΧΙΤΕΚΤΟΝΙΚΟΥ 88759
 ΣΠΟΥΔΕΣ Σ.Σ. - 19.01 ΓΛΥΦΑΔΑ
 ΔΩΜ. 066381020 - ΟΥΝ ΓΛΥΦΑΔΑΣ
 ΤΗΛ. 210-9801814 - 6944181255

ΕΓΚΡΙΣΗ ΥΠΕΡΕΞΕΛΙΞΕΙΣ:
 Το παρόν διάγραμμα συνοδεύει
 την από **Μ.ΠΕΣΣΑ** απολογική
 έκθεση της Δ/νσης Α.Ο.Κ.Α.
 Τμήματος Δ.Κ.
 Η **ΕΙΡΗΝΑ ΡΙΤΣΑ**
 ΕΙΡΗΝΑ ΡΙΤΣΑ

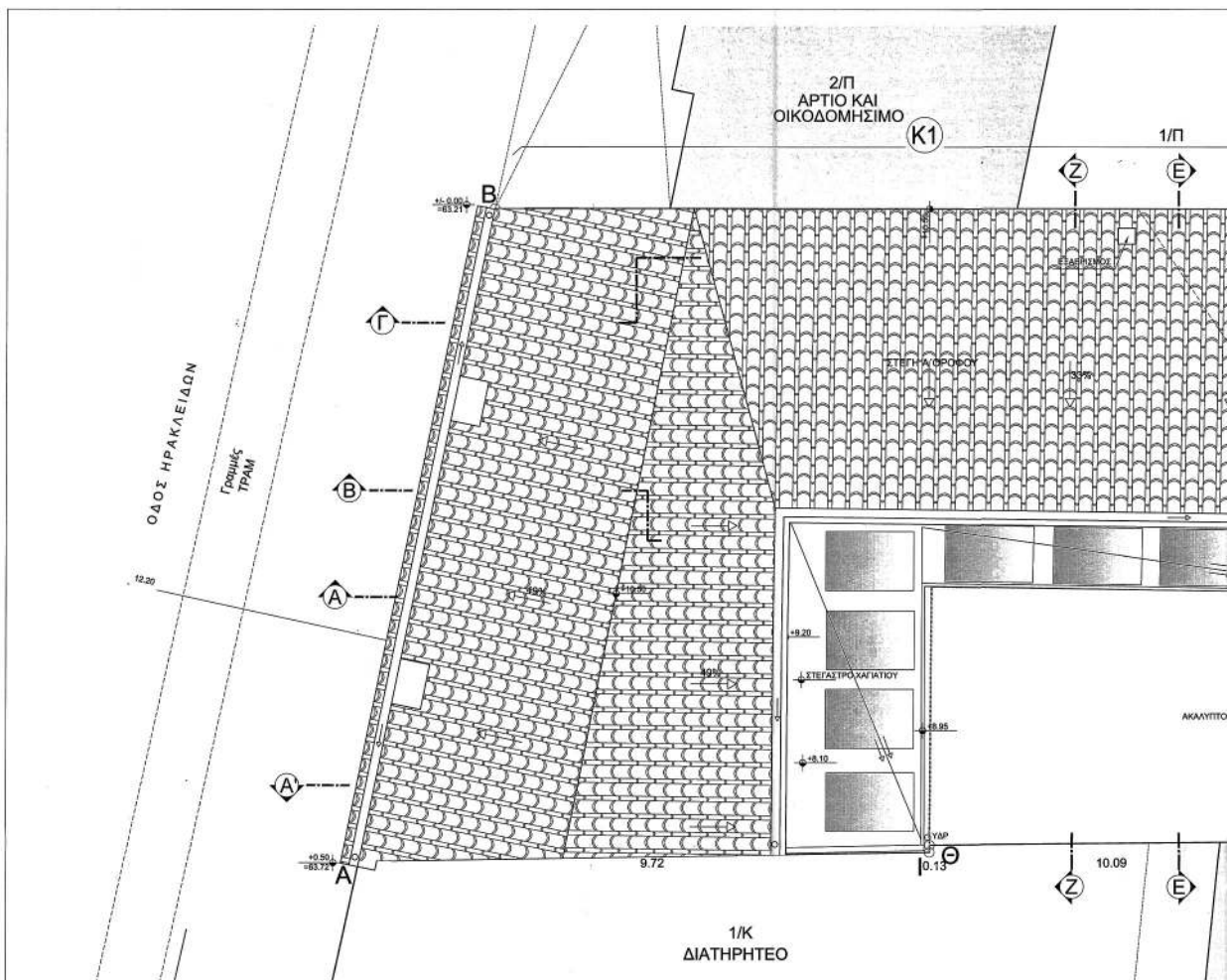

ΕΘΝΙΚΟ ΤΥΠΟΓΡΑΦΕΙΟ
Για τεχνικούς λόγους στο σχεδιάγραμμα,
από το ηλεκτρονικό αρχείο, έγινε
σμίκρυνση κατά ποσοστό 39%

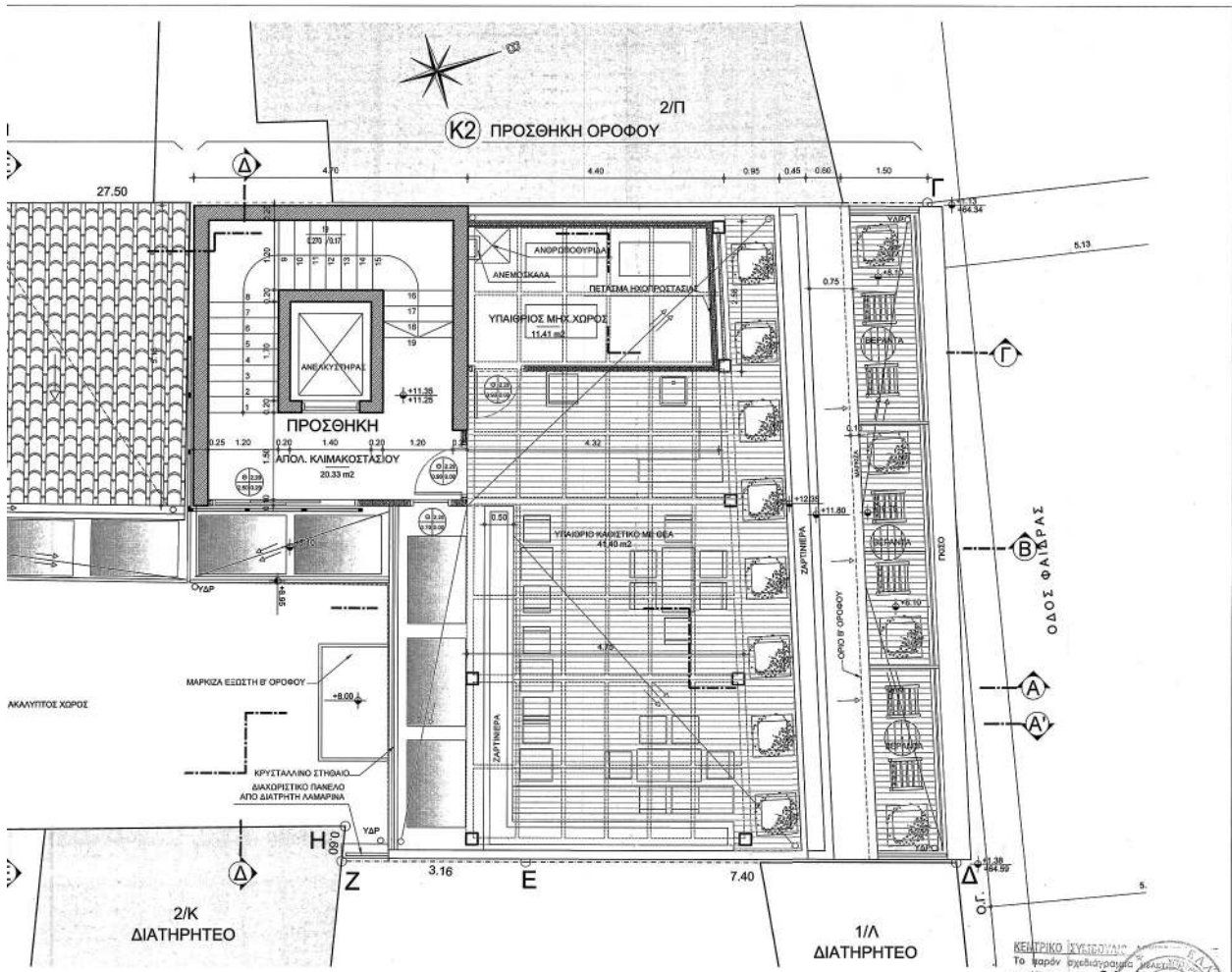

ΥΠΟΜΝΗΜΑ

ΧΑΡΑΚΤΗΡΙΣΤΙΚΑ ΚΟΥΦΩΜΑΤΩΝ

- ⊕ ΕΙΔΟΣ ΚΟΥΦΩΜΑΤΟΣ
- ⊖ ΥΨΟΣ ΠΡΕΚΙΟΥ
- ⊖ ΥΨΟΣ ΠΟΛΙΑΣ
- ⊖ ΠΛΑΤΟΣ ΑΝΟΙΓΜΑΤΟΣ

ΣΤΑΘΜΕΣ ΣΤΙΣ ΚΑΤΟΧΕΙΣ

- ⊙ ΣΤΑΘΜΗ ΤΕΛΙΚΗ
- ⊙ ΣΤΑΘΜΗ ΠΕΡ. ΚΑΤΑΣΚΕΥΗΣ

ΣΤΑΘΜΕΣ ΣΤΙΣ ΤΟΜΕΣ ΚΑΙ ΟΜΕΙΣ

- ⊙ ΣΤΑΘΜΗ ΤΕΛΙΚΗ
- ⊙ ΣΤΑΘΜΗ ΠΕΡ. ΚΑΤΑΣΚΕΥΗΣ

ΣΤΑΘΜΗ ΟΙΚΟΠΕΔΟΥ

- ⊙ ΒΑΣΕΙΣ ΤΟΥ ΤΟΠΟΓΡΑΦΙΚΟΥ

ΣΥΜΒΟΛΙΣΜΟΙ

- ΔΙΒΟΣΜΗ
- ΕΝΙΣΧΥΣΗ ΜΕ ΜΑΝΥΛΑ ΟΡΙΖΙΣΜΕΝΟΥ ΣΧΥΡΩΜΑΤΟΣ
- ▨ ΥΠΑΡΧΟΥΣΑ ΤΟΙΧΟΠΟΙΑ ΜΕ ΤΟΥΒΛΑ ΣΥΜΠΑΓΕΣ ΚΙΤΡΙΝΟ
- ▨ ΥΠΑΡΧΟΥΣΑ ΤΟΙΧΟΠΟΙΑ ΜΕ ΤΟΥΒΛΑ ΔΙΑΤΡΗΤΟ
- ▨ ΜΙΛΕΤΟΝ ΑΡΜΕ
- ▨ ΚΑΤΑΣΚΕΥΕΣ ΓΥΦΩΣΑΝΙΔΑΣ
- ▨ ΚΕΡΑΜΜΑ ΒΥΖΑΝΤΙΝΟΥ ΤΥΠΟΥ

ΕΜΒΛΑΔΟΝ ΑΠΟΛΗΞΗΣ ΚΑΙΜΑΚΟΣΤΑΣΙΟΥ
4,70 X 5,15 = 24,20 M²

ΕΠΙΘΕΤΟ: **ΗΡΑΚΛΕΙΔΩΝ ΠΟΛΙΤΕΙΑ Α.Ε.**
ΟΔΟΣ ΠΡΑΤΙΝΟΥ 95 ΑΘΗΝΑ

ΕΡΓΟ: **ΑΠΟΚΑΤΑΣΤΑΣΗ ΔΙΑΤΡΗΤΕΟΥ ΚΤΙΡΙΟΥ- ΜΕΡΙΚΗ ΑΝΑΚΑΤΑΣΚΕΥΗ ΕΝΤΟΣ ΝΟΜΙΜΟΥ ΠΕΡΙΓΡΑΜΜΑΤΟΣ- ΠΡΟΣΘΗΚΗ ΤΜΗΜΑΤΟΣ Α' ΟΡΟΦΟΥ ΚΑΙ ΕΞΩΣΤΗ, Β' ΟΡΟΦΟΥ ΚΑΙ ΠΕΡΙΓΚΟΛΑΣ ΣΤΟ ΔΩΜΑ, ΑΛΛΑΓΕΣ ΣΤΗΝ ΟΨΗ ΟΔΟΥ ΦΑΙΔΡΑΣ**

ΘΕΣΗ: **ΟΔΟΣ ΗΡΑΚΛΕΙΔΩΝ 12 & ΦΑΙΔΡΑΣ 7**
Ο.Τ. 57011 ΔΗΜΟΣ ΑΘΗΝΑΙΩΝ

ΜΕΛΕΤΗ: **ΑΡΧΙΤΕΚΤΟΝΙΚΑ**

ΤΙΤΛΟΣ ΣΧΕΔΙΟΥ: **ΚΑΤΟΧΗ ΔΩΜΑΤΟΣ**

ΚΥΜΑΚΑ: 1:50 ΑΡ. ΣΧΕΔΙΟΥ: **ΑΡΧ.6**

ΗΜΕΡΟΜΗΝΙΑ: **ΙΟΥΝΙΟΣ 2018**

ΜΕΛΕΤΗΤΗΣ
ΥΠΟΓΡΑΦΗ-ΣΦΡΑΓΙΔΑ ΜΗΧΑΝΙΚΟΥ:

ΜΑΓΔΑΛΗΝΗ ΜΑΓΕΛΣΚΑ-ΤΟΚΑ
 ΔΙΠΛ. ΑΡΧΙΤΕΚΤΟΝ ΜΗΧΑΝΙΚΟΣ
 ΜΑΣΤΕΡ ΑΥΤΟΚΤΟΝΙΚΟΣ
 ΠΟΛΥΤΕΧΝΕΙΟΝ ΠΕΙΡΑΙΑΣ - ΕΚΔΟΣΗ ΜΕΛΟΣ Γ.Σ.Ε. ΑΡΙΘΜΟΣ ΣΗΤΡΟΥ 85759
 ΖΑΚΥΝΘΟΥ Π.Β. 165 61 ΓΑΥΦΑΔΑ
 ΑΦΜ: 046531020 - Δ.ΟΥ: ΓΑΥΦΑΔΑ
 ΤΗΛ: 210-9601614 - 6944161256

ΕΚΡΕΜΗ ΥΠΗΡΕΣΙΑ:
 Το παρόν διάγραμμα συνοδεύει την από **ΥΠΟΓΡΑΦΗ** απολογική έκθεση της **Δ/νσης Α.Ο.Κ.Α.** Τμήματος Δ.Κ. Η.Σταυρούδης
ΕΡΕΥΝΗ Ρ.ΠΙΤΑ

ΚΕΝΤΡΙΚΟ ΧΥΔΡΟΦΑΝΟ
 Το παρόν σχέδιο αφορά το Κ.Χ.Α. την **02.09.2018** και εγκρίθηκε οδοντομετρικά με αριθμό **039**
 Α/Δ ΠΡΩΤΟΔΟΣ

Α. ΑΝΤΩΝΙΟΥ
Α. ΜΠΕΣΣΑ

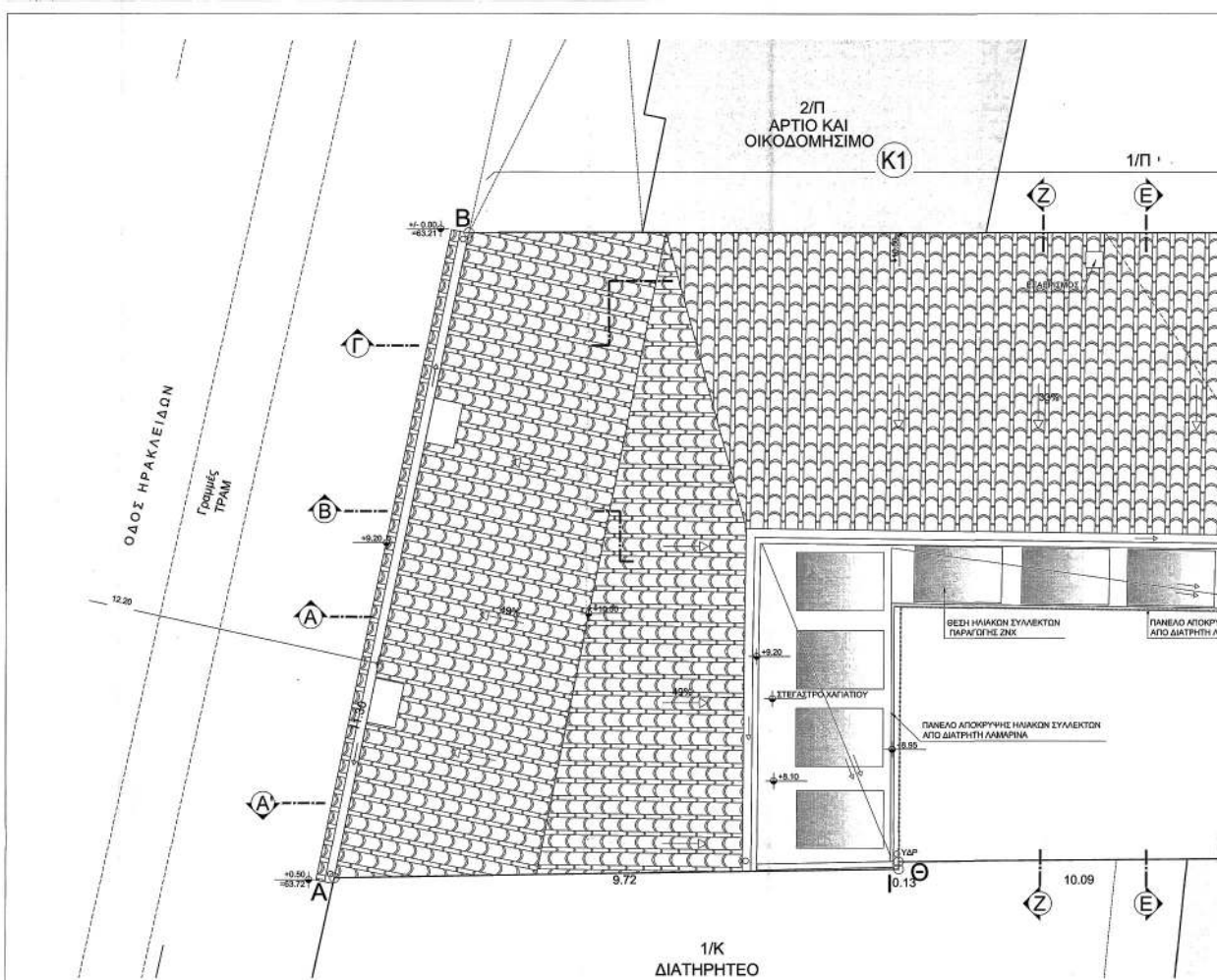

ΕΘΝΙΚΟ ΤΥΠΟΓΡΑΦΕΙΟ
Για τεχνικούς λόγους στο σχεδιάγραμμα,
από το ηλεκτρονικό αρχείο, έγινε
σμίκρυνση κατά ποσοστό **39%**

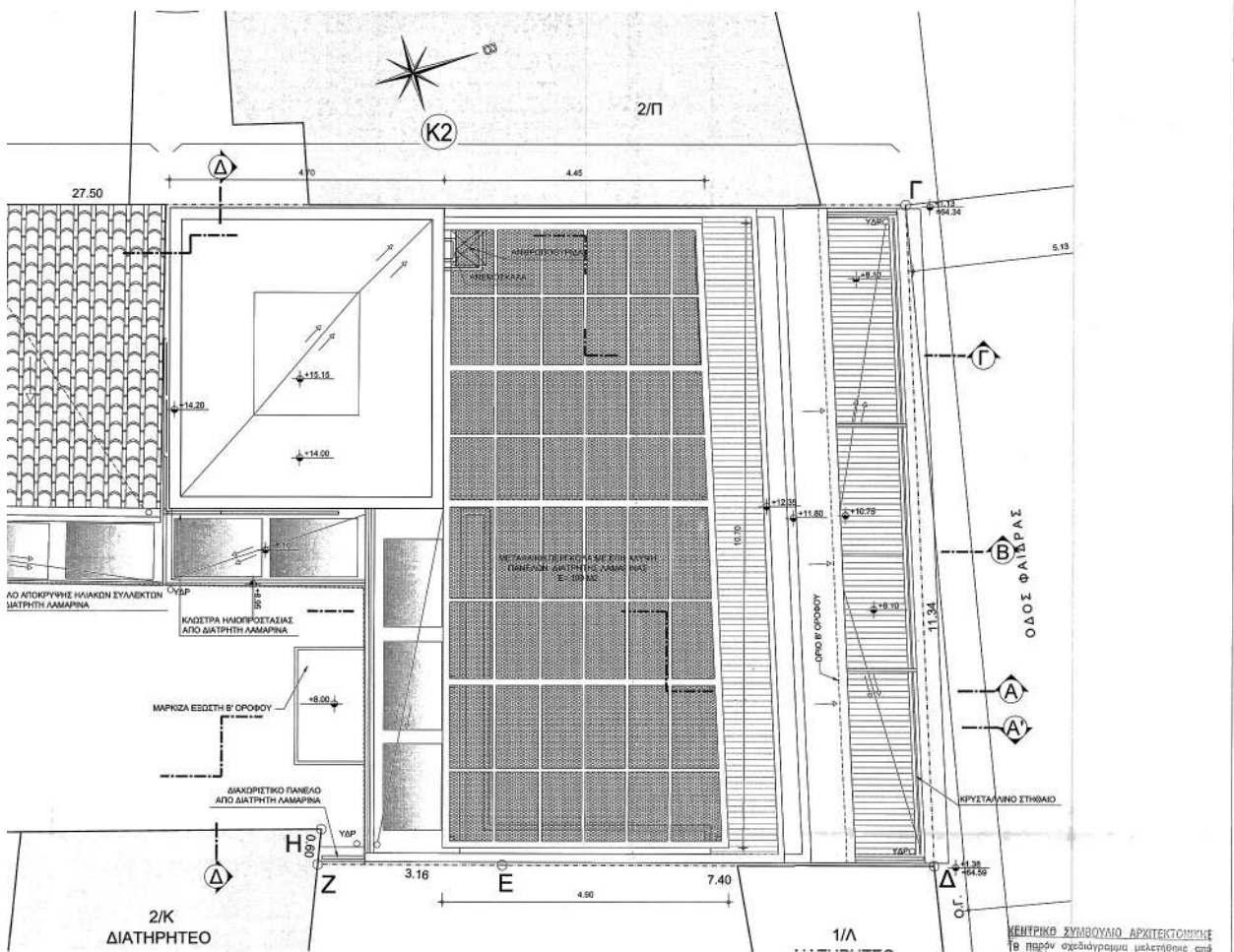

ΚΕΝΤΡΙΚΟ ΣΥΜΒΟΥΛΙΟ ΑΡΧΙΤΕΚΤΟΝΩΝ
 Το παρόν σχεδιαστικό μελέτηθηκε από
 το ΚΕ.Ε.Α. την 2-2-2018
 και εγκρίθηκε σύμφωνα με την υπ αριθμ.
 113/2018 απόφαση του Υπουργού του
 Α.Υ.Π.Θ.Ε.Π.Ε.Υ.Π.Α.
 Α. Α. ΠΑΡΑΣΚΕΥΑ

- ΥΠΟΜΝΗΜΑ**
- ΧΑΡΑΚΤΗΡΙΣΤΙΚΟΙ ΚΟΥΦΩΜΑΤΩΝ**
- ΕΙΔΟΣ ΚΟΥΦΩΜΑΤΟΣ
 - ΥΨΟΣ ΠΡΟΣΩΟΥ
 - ΥΨΟΣ ΠΟΣΙΑΣ
 - ΠΛΑΤΟΣ ΑΝΟΙΓΜΑΤΟΣ
- ΣΤΑΘΜΕΣ ΣΤΙΣ ΚΑΤΟΧΕΣ**
- ΣΤΑΘΜΗ ΤΕΛΙΚΗ
 - ΣΤΑΘΜΗ ΦΕΡ. ΚΑΤΑΣΚΕΥΗΣ
- ΣΤΑΘΜΕΣ ΣΤΙΣ ΤΟΜΕΣ ΚΑΙ ΟΥΕΙΣ**
- ΣΤΑΘΜΗ ΤΕΛΙΚΗ
 - ΣΤΑΘΜΗ ΦΕΡ. ΚΑΤΑΣΚΕΥΗΣ
- ΣΤΑΘΜΗ ΟΚΟΓΕΩΔΟΥ**
 ΒΑΣΕΙΣ ΤΟΥ ΤΟΠΟΓΡΑΦΙΚΟΥ
- ΣΥΜΒΟΛΙΣΜΟΙ**
- ΛΙΘΟΔΟΜΗ
 - ΕΠΙΣΚΥΤΗ ΜΕ ΜΑΛΑΓΙΑ ΟΠΛΙΣΜΕΝΟΥ ΣΚΥΡΟΔΕΜΑΤΟΣ
 - ΥΠΑΡΧΟΥΣΑ ΤΟΙΧΟΠΟΙΑ ΜΕ ΤΟΥΣΑΔ ΣΥΜΜΙΞΤΕΙ ΚΙΤΡΙΝΟ
 - ΥΠΑΡΧΟΥΣΑ ΤΟΙΧΟΠΟΙΑ ΜΕ ΤΟΥΣΑΔ ΔΙΑΤΗΡΤΟ
 - ΜΠΛΕΤΟΝ ΑΡΜΕ
 - ΚΑΤΑΣΚΕΥΕΣ ΓΥΩΣΑΝΩΔΑΣ
 - ΚΕΡΑΜΙΔΙΑ ΒΥΖΑΝΤΙΝΟΥ ΤΥΠΟΥ

ΕΓΚΛΟΘΗΣ: **ΗΡΑΚΛΕΙΔΩΝ ΠΟΛΙΤΕΙΑ Α.Ε.**
 ΟΔΟΣ ΠΡΑΤΙΝΟΥ 95 ΑΘΗΝΑ

ΕΡΓΟ: **ΑΠΟΚΑΤΑΣΤΑΣΗ ΔΙΑΤΗΡΗΤΕΟΥ ΚΤΙΡΙΟΥ- ΜΕΡΙΚΗ ΑΝΑΚΑΤΑΣΚΕΥΗ ΕΝΤΟΣ ΝΟΜΙΜΟΥ ΠΕΡΙΓΡΑΜΜΑΤΟΣ- ΠΡΟΣΘΗΚΗ ΤΜΗΜΑΤΟΣ Α ΟΡΟΦΟΥ ΚΑΙ ΕΞΩΣΤΗ, Β' ΟΡΟΦΟΥ ΚΑΙ ΠΕΡΙΚΟΛΑΣ ΣΤΟ ΔΩΜΑ, ΑΛΛΑΓΕΣ ΣΤΗΝ ΟΨΗ ΟΔΟΥ ΦΑΙΔΡΑΣ**

ΒΕΘ: **ΟΔΟΣ ΗΡΑΚΛΕΙΔΩΝ 12 & ΦΑΙΔΡΑΣ 7**
 Ο.Τ. 57011 ΔΗΜΟΣ ΑΘΗΝΑΙΩΝ

ΜΕΛΕΤΗ: **ΑΡΧΙΤΕΚΤΟΝΙΚΑ**

ΤΙΤΛΟΣ ΣΧΕΔΙΟΥ: **ΚΑΤΟΨΗ ΣΤΕΓΗΣ**

ΚΙΜΑΚΑ: 1:50 ΑΡ. ΣΧΕΔΙΟΥ: **ΑΡΧ.7**

ΗΜΕΡΟΜΗΝΙΑ: **ΙΟΥΝΙΟΣ 2018**

ΜΕΛΕΤΗΤΗΣ

ΥΠΟΓΡΑΦΗ-ΣΦΡΑΓΙΔΑ ΜΕΛΕΤΗΤΟΥ:

ΜΑΓΔΑΛΗΝΗ ΜΑΤΕΛΕΣΚΑ-ΤΟΚΑ
 ΣΤΑΔΙΑ ΑΡΧΙΤΕΚΤΟΝΙΚΗ ΔΙΑΧΕΙΡΙΣΤΙΚΟΣ
 ΠΡΟΥΡΓΟΝΤΟΣ ΟΥ ΠΟΛΙΤΕΙΑΣ - ΠΟΛΙΤΕΙΑΣ
 ΠΟΣΕΩΣ 1-6-6 ΣΤΑΘΜΟΣ ΜΗΤΡΩΟΥ 63759
 ΣΑΡΚΙΝΩΝ Ρ.Σ. - Ρ.Σ. 81 ΓΑΥΡΑΔΑΣ
 ΑΔΜ: 04631070 - ΔΟΥ: ΓΑΥΡΑΔΑΣ
 ΤΗΛ: 210-9631013 - 964161256

ΕΠΙΡΗΝ ΥΠΕΡΕΞΕΛ: **Το παρόν διαγράμμα συνοδεύει την από 31/05/2018 απολογική έκθεση της Δ/νσης Α.Ο.Κ.Α. Τίτλος: Δ.Κ. Η.Ταυτολόγιο**

ΕΙΡΗΝΗ ΠΙΤΑ

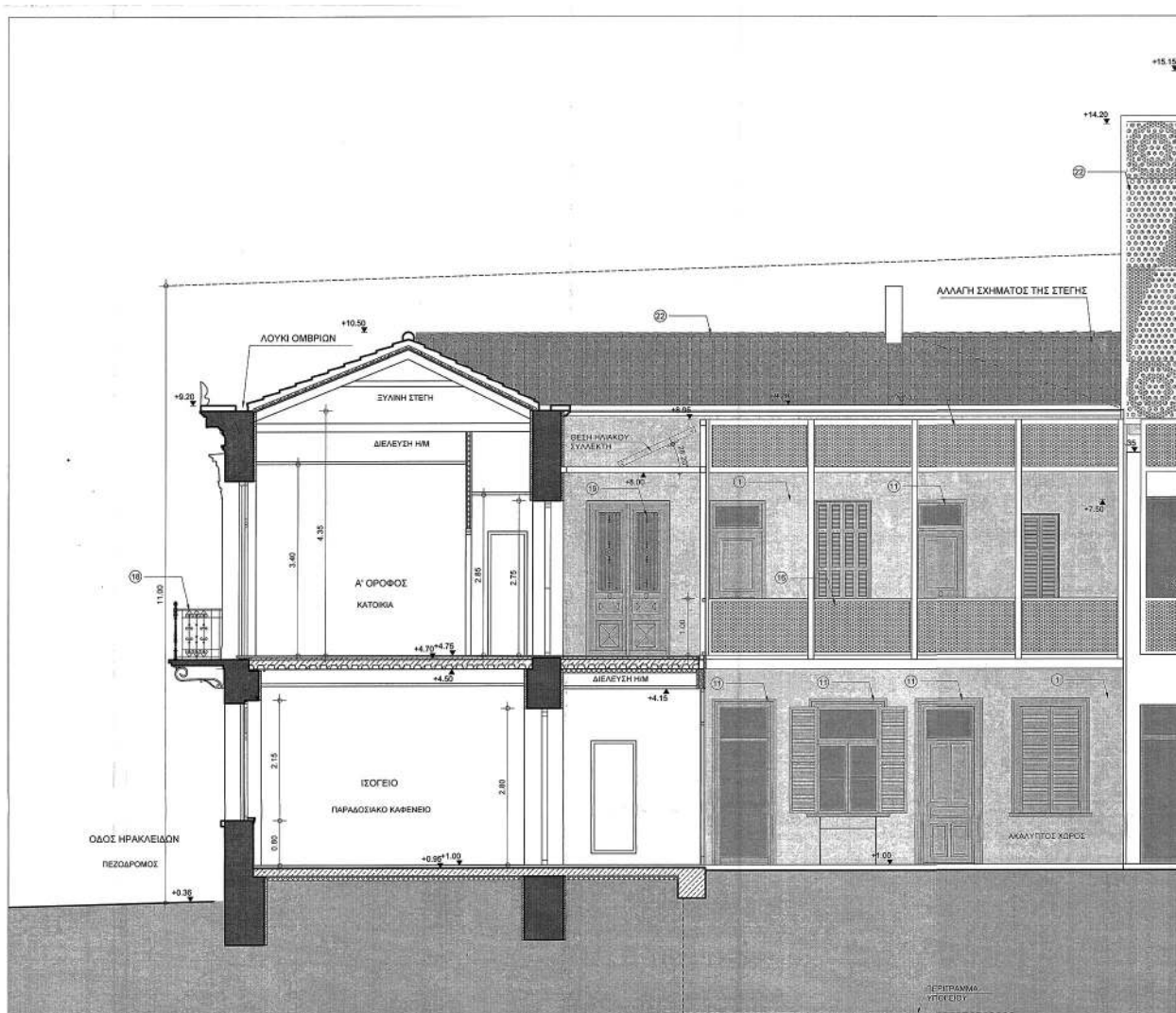

ΥΠΟΜΝΗΜΑ

ΧΑΡΑΚΤΗΡΙΣΤΙΚΕΣ ΚΟΥΦΟΜΑΤΩΝ

- ⊕ ΕΙΔΟΣ ΚΟΥΦΟΜΑΤΟΣ
- ⊕ ΥΨΟΣ ΠΡΟΣΩΠΟΥ
- ⊕ ΥΨΟΣ ΠΕΔΑΝΟΥ
- ⊕ ΠΛΑΤΟΣ ΑΝΟΙΓΜΑΤΟΣ

ΣΤΑΘΜΕΣ ΣΤΙΣ ΚΑΤΟΙΚΕΣ

ΣΤΑΘΜΗ ΤΕΛΙΚΗ

ΣΤΑΘΜΗ ΘΕΡ. ΚΑΤΑΣΚΕΥΗΣ

ΣΤΑΘΜΕΣ ΣΤΙΣ ΤΟΜΕΣ ΚΑΙ ΟΜΕΣ

+15 -+14 ΣΤΑΘΜΗ ΤΕΛΙΚΗ

+15 -+14 ΣΤΑΘΜΗ ΘΕΡ. ΚΑΤΑΣΚΕΥΗΣ

⊕ ΣΤΑΘΜΗ ΟΚΟΠΛΕΟΥ

⊕ ΒΑΣΕΙΣ ΤΟΥ ΤΟΙΧΟΠΡΑΚΤΟΥ

ΣΥΜ

⊕

⊕

⊕

⊕

⊕

⊕

⊕

⊕

⊕

⊕

ΕΘΝΙΚΟ ΤΥΠΟΓΡΑΦΕΙΟ

Για τεχνικούς λόγους στο σχεδιάγραμμα, από το ηλεκτρονικό αρχείο, έγινε σμίκρυνση κατά ποσοστό

39%

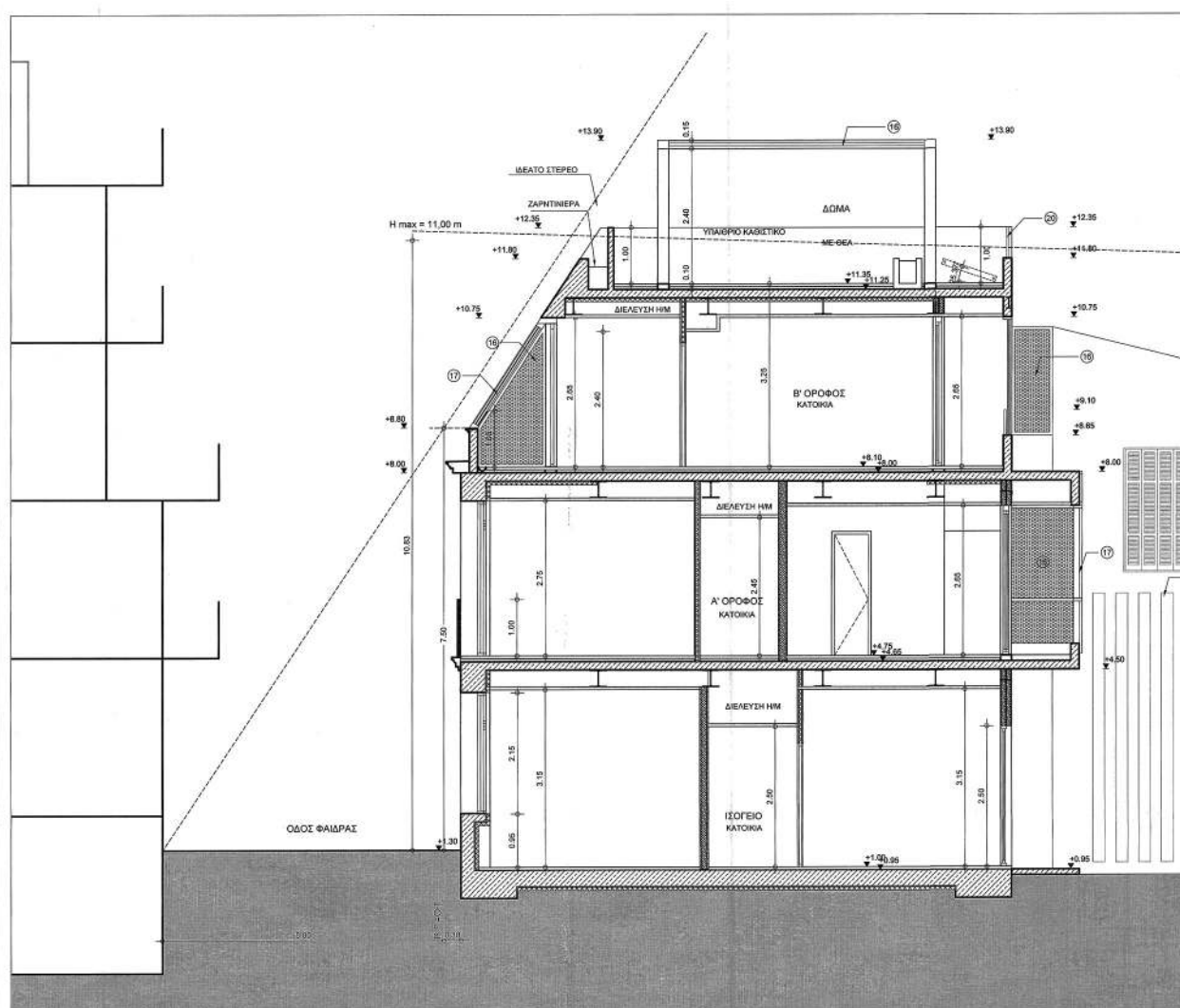

ΥΠΟΜΝΗΜΑ

ΧΑΡΑΚΤΗΡΙΣΤΙΚΟΙ ΚΟΝΦΩΜΑΤΟΙ

- ⊕ ΕΙΔΟΣ ΚΟΝΦΩΜΑΤΟΣ
- ⊖ ΨΥΧΟΣ ΠΡΟΣΒΟΥ
- ⊖ ΨΥΧΟΣ ΠΟΔΙΑΣ
- ⊖ ΠΛΑΤΟΣ ΑΝΘΩΜΑΤΟΣ

ΣΤΑΘΜΕΣ ΣΤΙΣ ΚΑΤΟΙΚΕΙΣ

- ⊙ ΣΤΑΘΜΗ ΤΕΛΙΚΗ
- ⊙ ΣΤΑΘΜΗ ΘΕΡ. ΚΑΤΑΚΕΥΣΗΣ

ΣΤΑΘΜΕΣ ΣΤΙΣ ΤΟΜΕΣ ΚΑΙ ΟΜΕΣ

- +1.15 ΣΤΑΘΜΗ ΤΕΛΙΚΗ
- +1.30 ΣΤΑΘΜΗ ΘΕΡ. ΚΑΤΑΚΕΥΣΗΣ
- ⊙ ΣΤΑΘΜΗ ΟΚΟΠΕΔΟΥ ΒΑΣΕΙ ΤΟΥ ΥΠΟΓΡΑΜΜΟΥ

1/7



ΕΘΝΙΚΟ ΤΥΠΟΓΡΑΦΕΙΟ
 Για τεχνικούς λόγους στο σχεδιάγραμμα,
 από το ηλεκτρονικό αρχείο, έγινε
 σμίκρυνση κατά ποσοστό **39%**

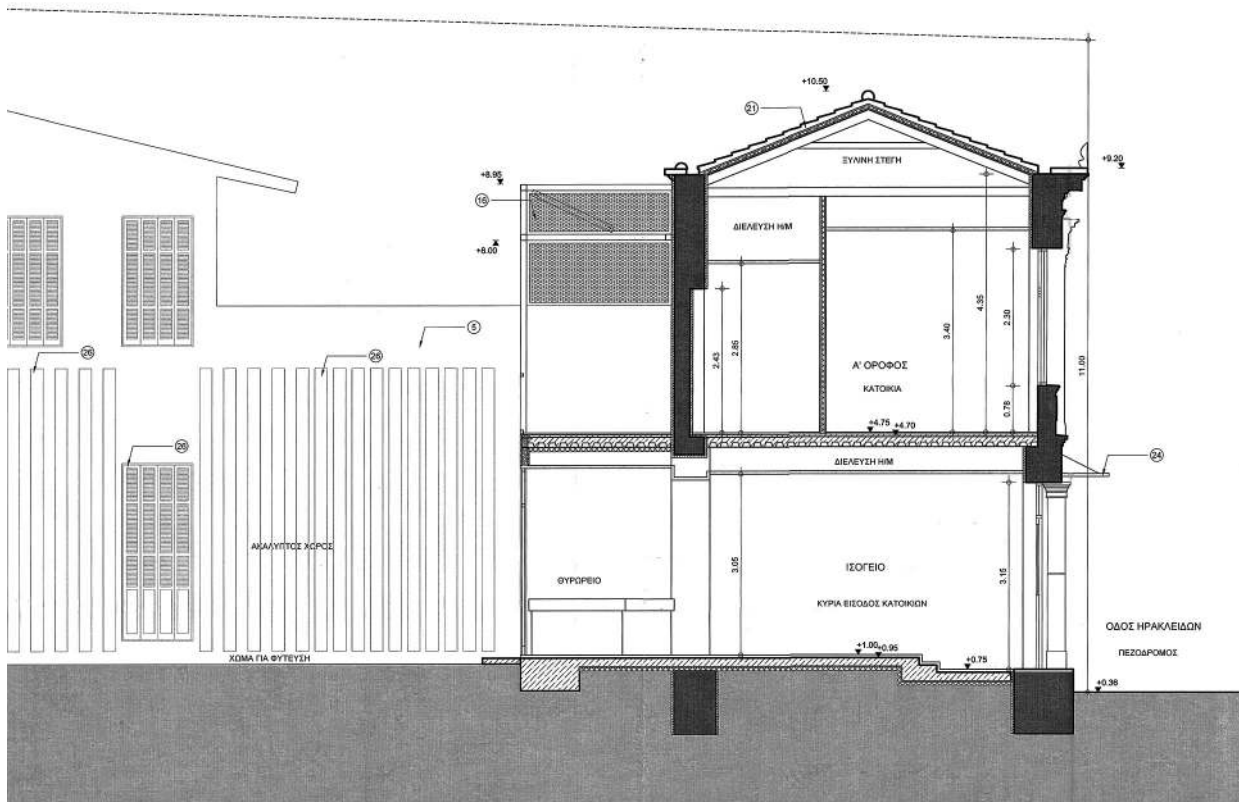

ΣΥΜΒΟΛΙΣΜΟΣ

- ΑΙΘΟΥΣΗ
- ΕΝΙΣΧΥΣΗ ΜΕ ΜΑΝΑΒΑ ΣΤΑΣΙΜΕΝΟΥ ΣΚΥΡΩΜΑΤΟΣ
- ΥΠΑΡΧΟΥΣΑ ΤΟΙΧΟΠΟΙΑ ΜΕ ΤΟΥΒΛΟ ΣΥΜΠΛΗΡΕΣ ΚΥΤΡΙΝΟ
- ΥΠΑΡΧΟΥΣΑ ΤΟΙΧΟΠΟΙΑ ΜΕ ΤΟΥΒΛΟ ΔΙΑΤΗΤΟ
- ΜΠΛΕΤΟΝ ΑΡΜΕ
- ΚΑΤΑΣΚΕΥΕΣ ΓΥΡΩΣΑΝΔΑΣ
- ΚΕΡΑΜΙΔΙΑ ΒΥΖΑΝΤΙΝΟΥ ΤΥΠΟΥ

ΥΛΙΚΑ ΚΑΙ ΧΡΩΜΑΤΙΣΜΟΙ

1. ΕΠΙΧΡΙΣΜΑ ΣΩΒΑΣ - ΧΡΩΜΑ 1 - ΜΙΛΕ ΠΑΣΤΕΛ ΣΚΟΥΡΟ
2. ΕΠΙΧΡΙΣΜΑ ΣΩΒΑΣ - ΧΡΩΜΑ 2 - ΜΙΛΕ ΠΑΣΤΕΛ ΑΝΟΙΧΤΟ
3. ΤΟΙΧΟΠΟΙΑ ΣΗΡΑΣ ΔΟΜΗΤΗΣ - ΧΡΩΜΑ 2 - ΜΙΛΕ ΠΑΣΤΕΛ ΑΝΟΙΧΤΟ
4. ΕΠΙΧΡΙΣΜΑ ΣΩΒΑΣ - ΧΡΩΜΑ 3 - ΛΕΥΚΟ
5. ΕΠΙΧΡΙΣΜΑ ΕΝΙΣΧΥΜΕΝΟΣ ΣΩΒΑΣ - ΧΡΩΜΑ 7 - ΠΟΛΥ ΑΝΟΙΧΤΟ ΓΚΡΙ
6. ΕΠΙΧΡΙΣΜΑ ΑΠΟ ΑΣΤΕΡΙΑ ΗΘΟΔΟΜΑ - ΧΡΩΜΑ ΘΥΣΙΔΟ
7. ΕΠΙΧΡΙΣΜΑ ΒΑΣΗΣ ΜΕ ΛΙΘΙΝΕΣ ΠΛΑΚΕΣ - ΧΡΩΜΑ ΘΥΣΙΔΟ
8. ΑΠΟΚΑΤΑΣΤΑΣΗ ΜΑΡΜΑΡΙΝΗΣ ΠΑΡΑΕΤΑΔΑΣ (ΚΑΘΑΡΙΣΜΟΣ)
9. ΜΑΡΜΑΡΙΝΗ ΠΛΑΚΑ ΕΞΕΤΗ ΜΕ ΕΛΑΙΣ ΧΡΩΜΑ ΛΕΥΚΟ
10. ΤΡΑΒΗΚΤΑ ΚΟΜΜΑΤΑ ΑΡΧΙΤΕΚΤΟΝΙΚΟΥ ΔΙΑΚΟΣΜΟΥ ΧΡΩΜΑ ΛΕΥΚΟ
11. ΣΥΛΛΗΝ ΚΟΥΦΟΜΑΤΑ - ΧΡΩΜΑ 4 - ΑΝΟΙΧΤΟ ΓΚΡΙ
12. ΣΥΛΛΗΝ ΠΑΝΤΖΟΥΡΙΑ ΓΑΛΛΙΝΟΥ ΤΥΠΟΥ - ΧΡΩΜΑ 5 - ΣΚΟΥΡΟ ΓΚΡΙ
13. ΚΟΥΦΟΜΑΤΑ ΑΛΟΥΜΙΝΙΟΥ - ΧΡΩΜΑ 5 - ΣΚΟΥΡΟ ΓΚΡΙ
14. ΜΕΤΑΛΛΙΚΗ ΚΑΤΑΣΚΕΥΗ ΧΑΓΙΤΙΟΥ - ΧΡΩΜΑ ΛΕΥΚΟ
15. ΜΕΤΑΛΛΙΚΗ ΚΑΤΑΣΚΕΥΗ ΠΕΡΙΚΟΛΑΣ - ΧΡΩΜΑ ΛΕΥΚΟ
16. ΣΤΑΒΕΡΑ ΔΙΑΤΗΡΤΑ ΠΑΝΕΛΛ ΑΛΟΥΜΙΝΙΟΥ ΓΙΑ ΗΛΙΟΠΡΟΣΤΑΣΙΑ, ΔΙΑΚΟΣΜΟ 14 ΚΑΙ ΑΠΟΚΡΥΦΗ ΜΗΧΑΝΟΛΟΓΙΚΩΝ ΕΓΚΑΤΑΣΤΑΣΕΩΝ - ΧΡΩΜΑ ΛΕΥΚΟ
17. ΠΑΝΕΛΛ ΗΛΙΟΠΡΟΣΤΑΣΙΑΣ ΑΠΟ ΔΙΑΤΗΡΤΑ ΠΑΝΕΛΛ ΑΛΟΥΜΙΝΙΟΥ - ΧΡΩΜΑ ΛΕΥΚΟ
18. ΣΙΔΕΡΕΝΑ ΚΓΚΛΙΔΩΜΑΤΑ - ΧΡΩΜΑ 6 - ΑΜΦΡΑΚΙ
19. ΣΙΔΕΡΙΑ ΑΣΦΑΛΕΙΑΣ - ΧΡΩΜΑ 6 - ΑΜΦΡΑΚΙ
20. ΣΤΗΘΑΙΟ ΑΠΟ ΚΡΥΣΤΑΛΛΟ ΑΣΦΑΛΕΙΑΣ
21. ΒΥΖΑΝΤΙΝΑ ΚΕΡΑΜΙΔΙΑ ΚΟΛΥΜΠΗΤΑ - ΧΡΩΜΑ ΚΟΚΚΙΝΟ
22. ΚΑΔΕΤΡΑ ΗΛΙΟΠΡΟΣΤΑΣΙΑΣ - ΔΙΑΤΗΡΤΑ ΠΑΝΕΛΛ ΑΛΟΥΜΙΝΙΟΥ - ΧΡΩΜΑ ΛΕΥΚΟ
23. ΔΙΑΜΟΡΦΩΣΗ ΣΚΟΤΙΑΣ
24. ΚΡΥΣΤΑΛΛΙΝΟ ΠΡΟΣΤΕΓΑΣΜΑ ΜΕ ΑΝΑΡΤΗΣΗ
25. ΠΑΝΕΛΛ ΗΛΙΟΠΡΟΣΤΑΣΙΑΣ ΜΗΧΑΝΟΛΟΓΙΚΟΥ ΧΩΡΟΥ ΔΩΜΑΤΟΣ - ΧΡΩΜΑ 2 - ΜΙΛΕ ΠΑΣΤΕΛ ΑΝΟΙΧΤΟ
26. ΔΙΑΚΟΣΜΗΤΗ ΜΑΝΔΥΡΟΤΟΚΟΥ ΜΕ ΥΠΑΡΧΟΝΤΑ ΣΥΛΛΗΝ ΔΟΚΑΡΙΑ ΔΑΠΕΔΟΥ ΚΑΙ ΚΟΥΦΟΜΑΤΑ ΣΥΜΠΛΗΡΩΜΕΝΑ ΜΕ ΚΡΥΦΟ ΦΩΤΙΣΜΟ - ΧΡΩΜΑ 7 - ΠΟΛΥ ΑΝΟΙΧΤΟ ΓΚΡΙ
27. ΥΛΙΟΣΤΑΣΙΟ ΑΛΟΥΜΙΝΙΟΥ - ΧΡΩΜΑ ΛΕΥΚΟ

Το πρόγραμμα είναι σχεδιασμένο με το δέλεγμα της Κρηματιστής Μελίτης (επινοημένη στην Απολογία) - Τεχνική Έκδοση

ΕΡΓΟΔΟΤΗΣ:	ΗΡΑΚΛΕΙΔΩΝ ΠΟΛΙΤΕΙΑ Α.Ε. ΟΔΟΣ ΠΡΑΤΙΝΟΥ 95 ΑΘΗΝΑ
ΕΡΓΟ:	ΑΠΟΚΑΤΑΣΤΑΣΗ ΔΙΑΤΗΡΗΤΕΟΥ ΚΤΙΡΙΟΥ- ΜΕΡΙΚΗ ΑΝΑΚΑΤΑΣΚΕΥΗ ΕΝΤΟΣ ΝΟΜΙΜΟΥ ΠΕΡΙΓΡΑΜΜΑΤΟΣ- ΠΡΟΣΘΗΚΗ ΤΜΗΜΑΤΟΣ Α' ΟΡΟΦΟΥ ΚΑΙ ΕΞΩΤΗ, Β' ΟΡΟΦΟΥ ΚΑΙ ΠΕΡΙΚΟΛΑΣ ΣΤΟ ΔΩΜΑ, ΑΛΛΑΓΕΣ ΣΤΗΝ ΟΨΗ ΟΔΟΥ ΦΑΙΔΡΑΣ
ΘΕΣΗ:	ΟΔΟΣ ΗΡΑΚΛΕΙΔΩΝ 12 & ΦΑΙΔΡΑΣ 7 Ο.Τ. 57011 ΔΗΜΟΣ ΑΘΗΝΑΙΩΝ
ΜΕΛΕΤΗ:	ΑΡΧΙΤΕΚΤΟΝΙΚΑ
ΤΙΤΛΟΣ ΣΧΕΔΙΟΥ:	ΤΟΜΗ - ΟΨΗ Α'-Α'
ΚΙΜΑΚΑ:	1:50
ΗΜΕΡΟΜΗΝΙΑ:	ΙΟΥΝΙΟΣ 2018
	ΑΡ. ΣΧΕΔΙΟΥ: ΑΡΧ.9

ΜΕΛΕΤΗΤΗΣ

ΥΠΟΓΡΑΦΗ ΣΦΡΑΓΙΔΑ ΜΗΧΑΝΙΚΟΥ:

ΕΠΙΣΤΗΜΟΝΙΚΗ ΕΤΑΙΡΕΙΑ: **ΕΙΡΗΝΗ ΠΙΤΑ**

Το παρόν διαγράμμα συντάχθηκε με τη βοήθεια της Κρηματιστής Μελίτης (επινοημένη στην Απολογία) - Τεχνική Έκδοση

ΜΕΛΕΤΗΤΗΣ: **ΕΙΡΗΝΗ ΠΙΤΑ**

ΥΠΟΓΡΑΦΗ ΣΦΡΑΓΙΔΑ ΤΟΜΗ:

ΕΠΙΣΤΗΜΟΝΙΚΗ ΕΤΑΙΡΕΙΑ: **ΕΙΡΗΝΗ ΠΙΤΑ**

Το παρόν σχέδιο διαγράμματος συντάχθηκε με τη βοήθεια της Κρηματιστής Μελίτης (επινοημένη στην Απολογία) - Τεχνική Έκδοση

ΜΕΛΕΤΗΤΗΣ: **ΕΙΡΗΝΗ ΠΙΤΑ**

ΥΠΟΓΡΑΦΗ ΣΦΡΑΓΙΔΑ ΤΟΜΗ:

ΕΠΙΣΤΗΜΟΝΙΚΗ ΕΤΑΙΡΕΙΑ: **ΕΙΡΗΝΗ ΠΙΤΑ**

Το παρόν σχέδιο διαγράμματος συντάχθηκε με τη βοήθεια της Κρηματιστής Μελίτης (επινοημένη στην Απολογία) - Τεχνική Έκδοση

ΜΕΛΕΤΗΤΗΣ: **ΕΙΡΗΝΗ ΠΙΤΑ**

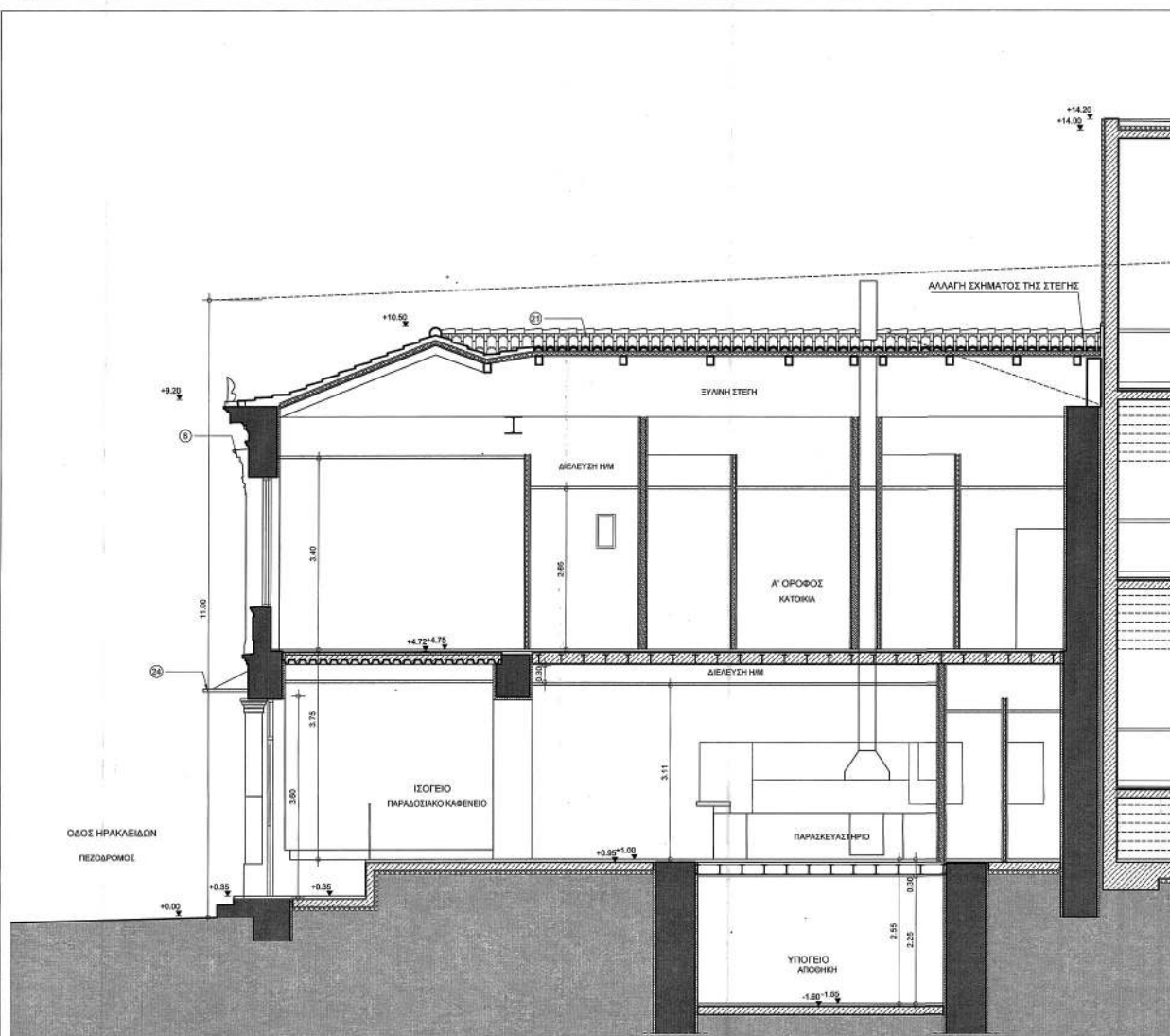

ΥΠΟΜΝΗΜΑ

ΣΥΜΒΟΛΙΣΜΟΣ ΚΟΝΦΟΜΑΤΩΝ

- ΕΙΔΟΣ ΚΟΝΦΟΜΑΤΟΣ
- ΥΨΟΣ ΠΡΩΚΤΟΥ
- ΥΨΟΣ ΠΟΔΑΣ
- ΠΛΑΤΟΣ ΑΝΟΙΓΜΑΤΟΣ

ΣΤΑΘΜΕΣ ΣΤΙΣ ΚΑΤΟΧΕΣ

ΣΤΑΘΜΗ ΤΕΛΙΚΗ

ΣΤΑΘΜΗ ΦΕΡ. ΚΑΤΑΣΚΕΥΗΣ

ΣΤΑΘΜΕΣ ΣΤΙΣ ΤΟΜΕΣ ΚΑΙ ΟΜΕΣ

ΣΤΑΘΜΗ ΤΕΛΙΚΗ

ΣΤΑΘΜΗ ΦΕΡ. ΚΑΤΑΣΚΕΥΗΣ

ΣΤΑΘΜΗ ΟΙΚΟΣΤΑΣΟΥ

ΒΑΣΕΙΣ ΤΟΥ ΤΟΠΟΓΡΑΦΙΚΟΥ

ΣΥΜ



ΕΘΝΙΚΟ ΤΥΠΟΓΡΑΦΕΙΟ
Για τεχνικούς λόγους στο σχεδιάγραμμα,
από το ηλεκτρονικό αρχείο, έγινε
σμίκρυνση κατά ποσοστό **39%**

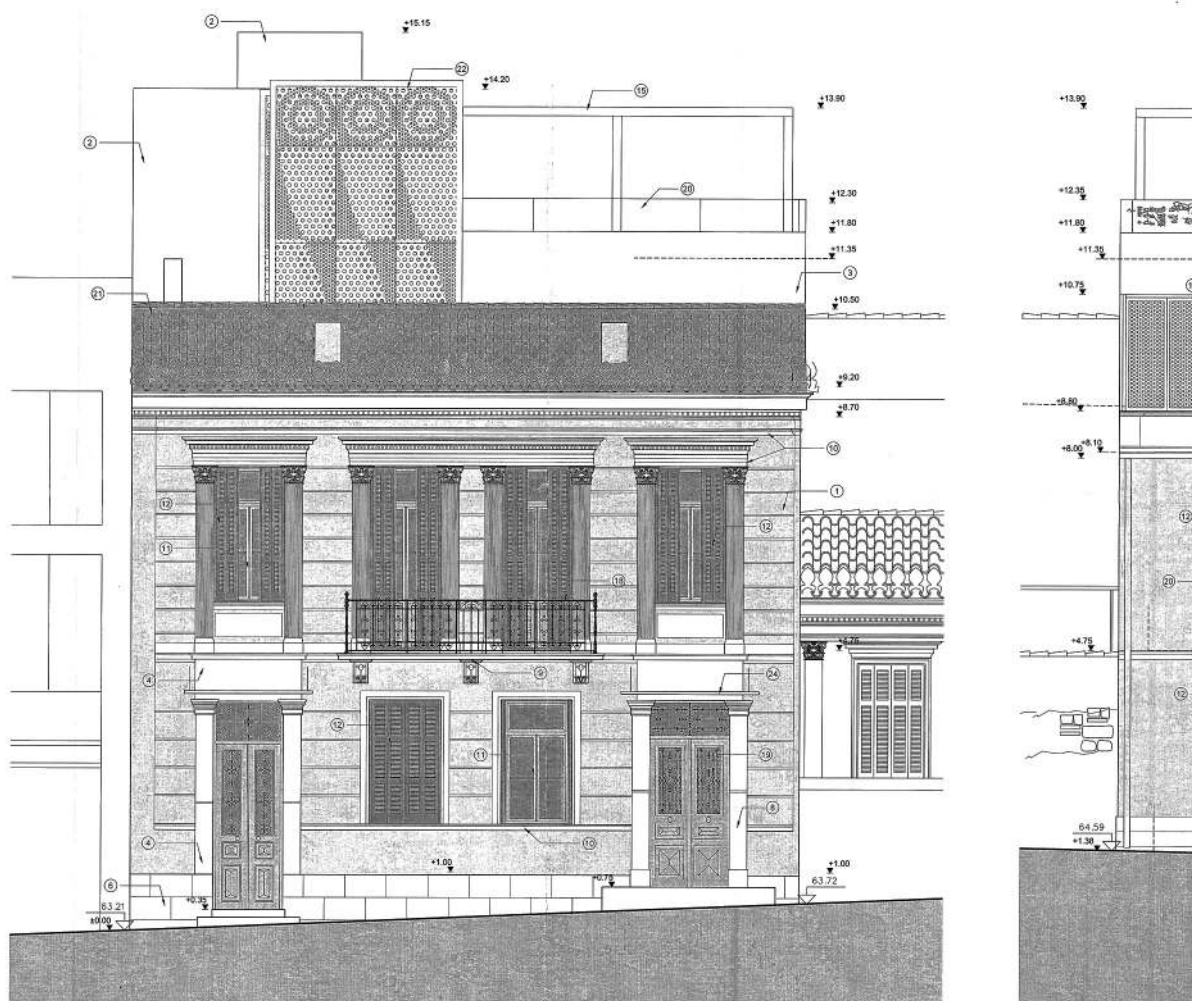

ΟΨΗ ΑΠΟ ΟΔΟ ΗΡΑΚΛΕΙΔΩΝ

ΕΘΝΙΚΟ ΤΥΠΟΓΡΑΦΕΙΟ
Για τεχνικούς λόγους στο σχεδιάγραμμα,
από το ηλεκτρονικό αρχείο, έγινε
σμίκρυνση κατά ποσοστό **39%**

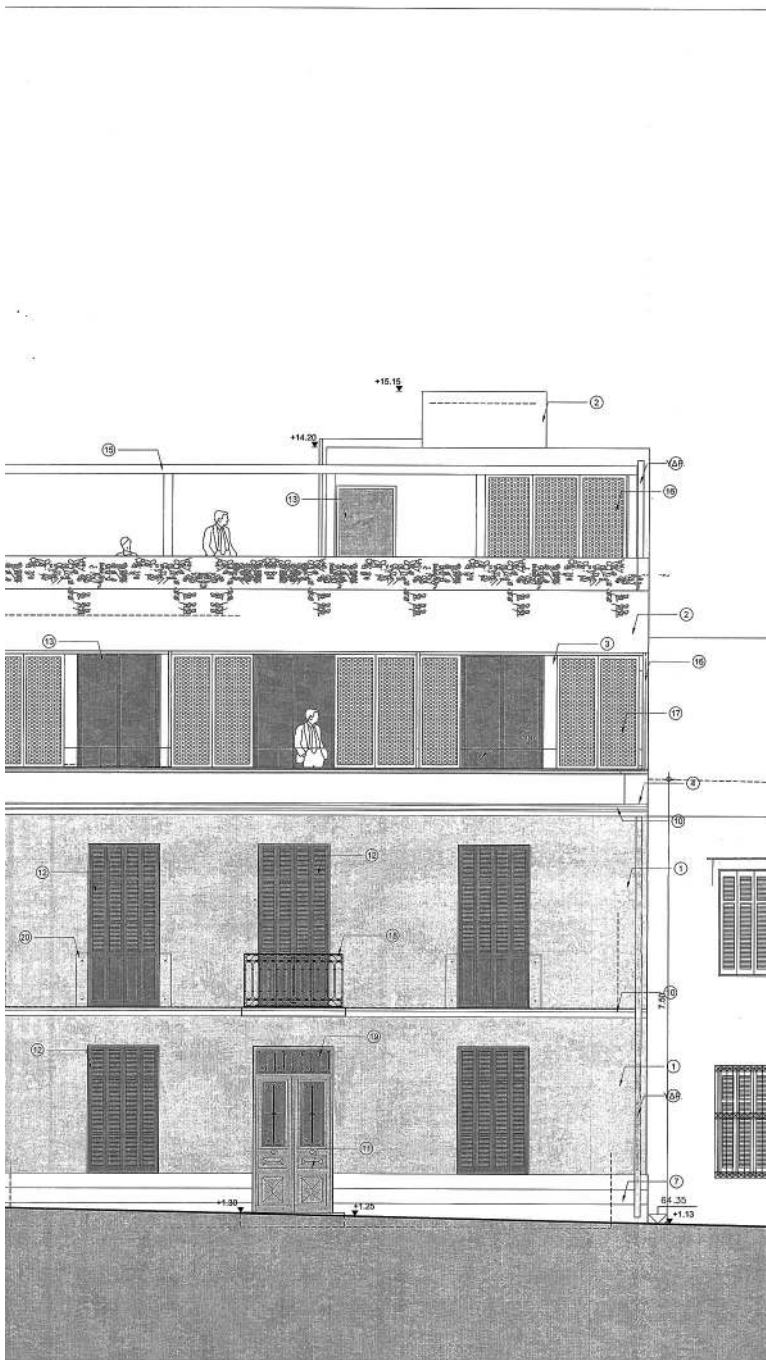

ΟΨΗ ΑΠΟ ΟΔΟ ΦΑΙΔΡΑΣ

ΥΠΟΜΝΗΜΑ

ΧΑΡΑΚΤΗΡΙΣΤΙΚΕΣ ΚΥΦΩΜΑΤΩΝ



ΣΤΑΘΜΕΣ ΣΤΙΣ ΚΑΤΟΥΣΙΣ



ΣΥΜΒΟΛΙΣΜΟΙ



ΥΛΙΚΑ ΚΑΙ ΧΡΩΜΑΤΙΣΜΟΙ

1. ΕΠΙΧΡΙΣΜΑ ΣΟΒΑΣ - ΧΡΩΜΑ 1 - ΜΠΛΕ ΠΑΣΤΕΛ ΣΚΟΥΡΟ
2. ΕΠΙΧΡΙΣΜΑ ΣΟΒΑΣ - ΧΡΩΜΑ 2 - ΜΠΛΕ ΠΑΣΤΕΛ ΑΝΟΙΧΤΟ
3. ΤΟΙΧΟΠΙΑ ΉΘΡΑΣ ΔΟΜΗΣΗΣ - ΧΡΩΜΑ 2 - ΜΠΛΕ ΠΑΣΤΕΛ ΑΝΟΙΧΤΟ
4. ΕΠΙΧΡΙΣΜΑ ΣΟΒΑΣ - ΧΡΩΜΑ 3 - ΛΕΥΚΟ
5. ΕΠΙΧΡΙΣΜΑ ΕΝΔΕΙΧΜΕΝΟΣ ΣΟΒΑΣ - ΧΡΩΜΑ 7 - ΠΟΥΛ ΑΝΟΙΧΤΟ ΓΚΡΙ
6. ΒΑΪΗ ΑΠΟ ΛΑΞΕΥΤΗ ΛΙΘΩΔΟΜΗ - ΧΡΩΜΑ ΦΥΣΙΚΟ
7. ΕΠΕΝΔΥΣΗ ΒΑΪΗΣ ΜΕ ΛΙΘΙΝΕΣ ΠΛΑΚΕΣ - ΧΡΩΜΑ ΦΥΣΙΚΟ
8. ΑΠΟΚΑΤΑΣΤΑΣΗ ΜΑΡΜΑΡΙΝΗΣ ΠΑΡΑΣΤΑΣΙΑΣ (ΚΑΒΑΡΙΣΜΟΣ)
9. ΜΑΡΜΑΡΙΝΗ ΠΛΑΚΑ ΕΞΙΣΤΗ ΜΕ ΒΑΙΚΕΣ ΧΡΩΜΑ ΛΕΥΚΟ
10. ΤΡΑΒΗΚΤΑ ΚΟΝΙΑΜΑΤΑ ΑΡΧΙΤΕΚΤΟΝΙΚΟΥ ΔΙΑΚΟΣΜΟΥ ΧΡΩΜΑ ΛΕΥΚΟ
11. ΣΥΛΛΗΜΑ ΚΟΥΦΩΜΑΤΑ - ΧΡΩΜΑ 4 - ΑΝΟΙΧΤΟ ΤΡΙΦ
12. ΣΥΛΛΗΜΑ ΠΑΝΤΖΟΥΡΙΑ ΠΑΛΑΙΟΥ ΤΥΠΟΥ - ΧΡΩΜΑ 5 - ΣΚΟΥΡΟ ΓΚΡΙ
13. ΚΟΥΦΩΜΑΤΑ ΑΛΟΥΜΙΝΙΟΥ - ΧΡΩΜΑ 6 - ΑΝΘΡΑΚΙ
14. ΜΕΤΑΛΛΙΚΗ ΚΑΤΑΣΚΕΥΗ ΧΑΓΙΤΙΟΥΣ - ΧΡΩΜΑ ΛΕΥΚΟ
15. ΜΕΤΑΛΛΙΚΗ ΚΑΤΑΣΚΕΥΗ ΠΕΡΙΚΟΛΑΣ - ΧΡΩΜΑ ΛΕΥΚΟ
16. ΣΤΑΒΕΡΑ ΔΙΑΤΗΡΤΑ ΠΑΝΕΛΛΑ ΑΛΟΥΜΙΝΙΟΥ ΓΙΑ ΗΛΙΟΠΡΟΣΤΑΣΙΑ ΔΙΑΧΡΙΣΜΟ Ή ΚΑΙ ΑΠΟΚΡΥΦΤΗ ΜΗΧΑΝΟΛΟΓΙΚΗ ΕΓΚΑΤΑΣΤΑΣΕΩΝ - ΧΡΩΜΑ ΛΕΥΚΟ
17. ΠΑΝΤΖΟΥΡΙΑ ΗΛΙΟΠΡΟΣΤΑΣΙΑΣ ΑΠΟ ΔΙΑΤΗΡΤΑ ΠΑΝΕΛΛΑ ΑΛΟΥΜΙΝΙΟΥ - ΧΡΩΜΑ ΛΕΥΚΟ
18. ΣΙΔΕΡΙΑ ΗΥΚΟΛΩΜΑΤΑ - ΧΡΩΜΑ 6 - ΑΝΘΡΑΚΙ
19. ΣΙΔΕΡΙΑ ΣΦΑΚΕΛΙΕΣ - ΧΡΩΜΑ 6 - ΑΝΘΡΑΚΙ
20. ΣΤΗΘΙΑΚΟ ΑΠΟ ΚΡΥΣΤΑΛΛΙΝΟ ΑΣΦΑΛΕΙΕΣ
21. ΒΥΖΑΝΤΙΝΗ ΚΕΡΑΜΙΔΙΑ ΚΟΥΛΥΜΗΤΑ - ΧΡΩΜΑ ΚΟΚΚΙΝΟ
22. ΚΥΔΙΕΡΤΑ ΗΛΙΟΠΡΟΣΤΑΣΙΑΣ - ΔΙΑΤΗΡΤΑ ΠΑΝΕΛΛΑ ΑΛΟΥΜΙΝΙΟΥ - ΧΡΩΜΑ ΛΕΥΚΟ
23. ΔΙΑΜΟΡΦΩΣΗ ΣΚΟΠΙΑΣ
24. ΚΡΥΣΤΑΛΛΙΝΟ ΠΡΟΣΤΕΓΑΣΜΑ ΜΕ ΑΝΑΡΤΗΣΗ
25. ΠΑΝΕΛΛΑ ΗΛΙΟΠΡΟΣΤΑΣΙΑΣ ΜΗΧΑΝΟΛΟΓΙΚΟΥ ΧΡΩΜΟ ΔΕΙΜΑΤΟΣ - ΧΡΩΜΑ 2 - ΜΠΛΕ ΠΑΣΤΕΛ ΑΝΟΙΧΤΟ
26. ΔΙΑΚΟΣΜΗΤΗ ΜΑΡΜΟΤΟΚΟΥ ΜΕ ΥΠΑΡΧΟΝΤΑ ΣΥΛΛΗΜΜΑ ΔΟΚΑΡΙΑ ΔΑΠΕΔΟΥ ΚΑΙ ΚΟΥΦΩΜΑΤΑ ΣΥΜΒΛΗΘΕΜΕΝΑ ΜΕ ΚΡΥΦΟ ΦΩΤΙΣΜΟ - ΧΡΩΜΑ 7 - ΠΟΥΛ ΑΝΟΙΧΤΟ ΓΚΡΙ
27. ΥΑΛΟΣΤΑΣΙΟ ΑΛΟΥΜΙΝΙΟΥ - ΧΡΩΜΑ ΛΕΥΚΟ

Το χρώματα είναι σύμφωνα με τα δείγματα της Χρωματικής Μελάνης καταρτισμένη στην Αποστολή - Τεχνική Εξέταση.

ΕΡΓΟΔΟΤΗΣ: **ΗΡΑΚΛΕΙΔΩΝ ΠΟΛΙΤΕΙΑ Α.Ε.**
ΟΔΟΣ ΠΡΑΤΙΝΟΥ 95 ΑΘΗΝΑ

ΕΡΓΟ: **ΑΠΟΚΑΤΑΣΤΑΣΗ ΔΙΑΤΗΡΤΕΟΥ ΚΤΙΡΙΟΥ- ΜΕΡΙΚΗ ΑΝΑΚΑΤΑΣΚΕΥΗ ΕΝΤΟΣ ΝΟΜΙΜΟΥ ΠΕΡΙΓΡΑΜΜΑΤΟΣ- ΠΡΟΣΘΗΚΗ ΤΜΗΜΑΤΟΣ ΑΥΡΟΦΟΥ ΚΑΙ ΕΞΩΣΤΗ, Β' ΟΡΟΦΟΥ ΚΑΙ ΠΕΡΙΚΟΛΑΣ ΣΤΟ ΔΩΜΑ, ΑΛΛΑΓΕΣ ΣΤΗΝ ΟΨΗ ΟΔΟΥ ΦΑΙΔΡΑΣ**

ΘΕΣΗ: **ΟΔΟΣ ΗΡΑΚΛΕΙΔΩΝ 12 & ΦΑΙΔΡΑΣ 7**
Ο.Τ. 57011 ΔΗΜΟΣ ΑΘΗΝΑΙΩΝ

ΜΕΛΕΤΗ: **ΑΡΧΙΤΕΚΤΟΝΙΚΑ**

ΤΙΤΛΟΣ ΣΧΕΔΙΟΥ: **ΠΡΟΣΩΠΕΙΣ**

ΚΛΑΣΚΑ: 1:50 ΑΡ. ΣΧΕΔΙΟΥ: **ΑΡΧ.13**

ΗΜΕΡΟΜΗΝΙΑ: **ΙΟΥΝΙΟΣ 2018**

ΜΕΛΕΤΗΤΗΣ

ΥΠΟΓΡΑΦΗ ΣΦΡΑΓΙΔΑ ΜΗΧΑΝΙΚΟΥ:

ΜΕΓΑΛΗΝΗ ΜΑΤΕΑΣΚΑ ΤΟΚΑ
ΑΡΧΙΤΕΚΤΟΝΗ ΜΗΧΑΝΙΚΟΣ

ΕΓΚΡΙΣΗ ΥΠΕΡΧΕΙΡ:

Το παρόν σχέδιο είναι έργο μου από την από **ΕΠΙΧΡΗΣΗ** απολογική έκθεση της **Διεύθυνσης Α.Ο.Κ.Α.** Τμήματος Δ.Κ. **ΕΠΙΧΡΗΣΗ** ή **ΠΡΟΕΔΡΟΣ** **ΕΙΡΗΝΗ ΡΙΣΤΑ**

ΚΕΝΤΡΙΚΟ ΣΥΜΒΟΥΛΙΟ ΑΡΧΙΤΕΚΤΟΝΙΚΗΣ

Το παρόν σχέδιο είναι έργο μου από τον ΚΕ.Σ.Α. την **ΕΠΙΧΡΗΣΗ** και εγκρίθηκε από τον **ΠΡΟΕΔΡΟ** **ΕΙΡΗΝΗ ΡΙΣΤΑ**

ΣΦΡΑΓΙΔΑ ΚΕ.Σ.Α. ΑΡΧΙΤΕΚΤΟΝΙΚΗΣ

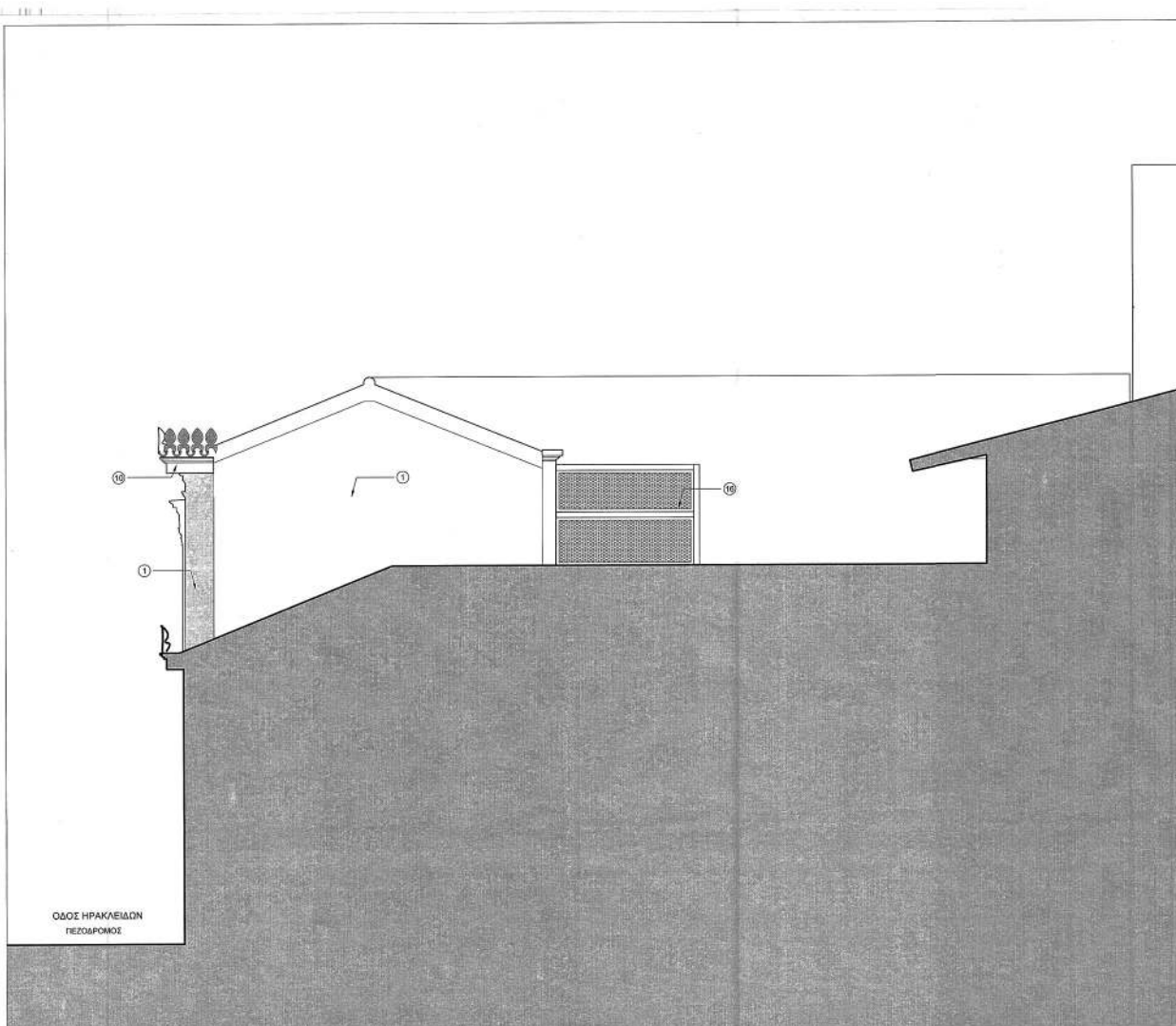

ΟΔΟΣ ΗΡΑΚΛΕΙΔΩΝ
ΓΕΣΔΑΡΩΝΟΣ

ΥΠΟΜΝΗΜΑ

ΧΑΡΑΚΤΗΡΙΣΤΙΚΕΣ ΚΟΥΦΟΜΑΤΩΝ

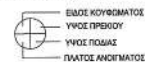

ΕΙΔΟΣ ΚΟΥΦΩΜΑΤΟΣ

ΥΠΟΣ ΠΡΕΣΟΥ

ΥΠΟΣ ΠΙΣΤΑΣ

ΠΛΑΤΟΣ ΑΝΟΙΓΜΑΤΟΣ

ΣΤΑΘΜΕΣ ΣΤΙΣ ΚΑΤΩΦΕΙΣ

ΣΤΑΘΜΗ ΤΕΛΙΚΗ

ΣΤΑΘΜΗ ΦΕΡ. ΚΑΤΑΣΚΕΥΗΣ

ΣΤΑΘΜΕΣ ΣΤΗ ΤΟΜΗ ΚΑΙ ΩΦΕΙΛ

ΣΤΑΘΜΗ ΤΕΛΙΚΗ

ΣΤΑΘΜΗ ΦΕΡ. ΚΑΤΑΣΚΕΥΗΣ

ΣΤΑΘΜΗ ΟΚΟΤΕΛΟΥ

ΒΑΣΗ ΤΟΥ ΤΟΠΟΓΡΑΦΙΚΟΥ

ΣΥ

ΣΥ

ΣΥ

ΣΥ

ΣΥ

ΣΥ

ΕΘΝΙΚΟ ΤΥΠΟΓΡΑΦΕΙΟ
Για τεχνικούς λόγους στο σχεδιάγραμμα,
από το ηλεκτρονικό αρχείο, έγινε
σμίκρυνση κατά ποσοστό **39%**

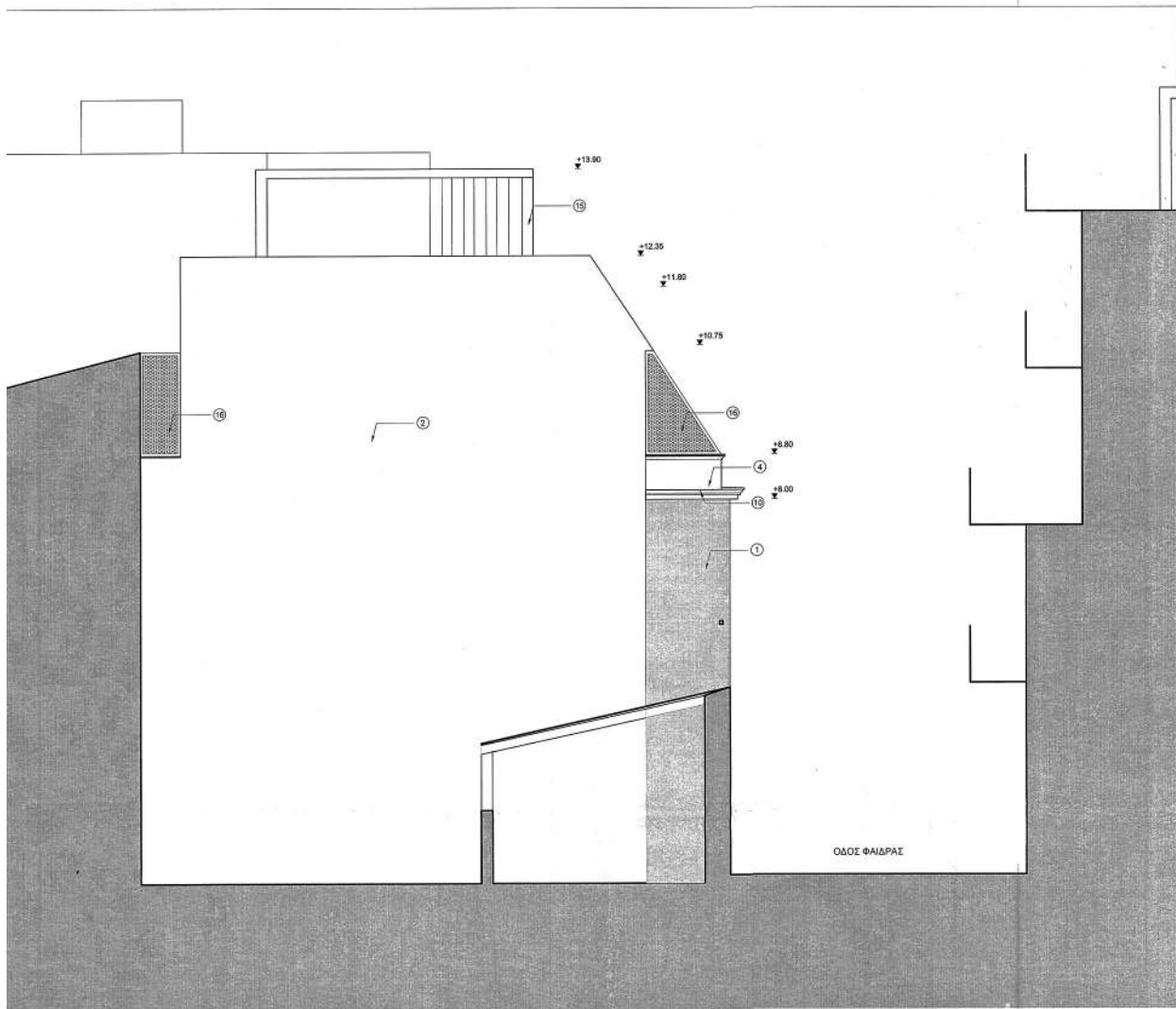

ΣΥΜΒΟΛΙΣΜΟΙ

	ΛΙΘΟΔΟΜΗ
	ΕΠΙΧΥΣΗ ΜΕ ΜΑΝΥΛΑ ΟΠΛΙΣΜΕΝΟΥ ΣΚΥΡΟΔΕΜΑΤΟΣ
	ΥΠΕΡΧΥΣΗ ΤΟΙΧΟΠΟΙΑ ΜΕ ΤΟΥΒΛΟ ΣΥΜΜΕΤΡΙΚΗΣ ΚΙΤΡΙΝΟ
	ΥΠΕΡΧΥΣΗ ΤΟΙΧΟΠΟΙΑ ΜΕ ΤΟΥΒΛΟ ΔΙΑΤΡΗΤΟ
	ΜΙΛΕΤΟΝ ΑΡΜΕ
	ΚΑΤΑΣΚΕΥΕΣ ΓΥΦΩΣΙΑΔΑΣ
	ΚΕΡΑΜΙΔΙΑ ΒΥΖΑΝΤΙΝΟΥ ΤΥΠΟΥ

- ΥΛΙΚΑ ΚΑΙ ΧΡΩΜΑΤΙΣΜΟΙ**
1. ΕΠΙΧΥΣΗ ΣΟΣΑΣ - ΧΡΩΜΑ 1 - ΜΙΛΕ ΠΑΤΕΛΑ ΣΚΟΥΡΟ
 2. ΕΠΙΧΥΣΗ ΣΟΣΑΣ - ΧΡΩΜΑ 2 - ΜΙΛΕ ΠΑΤΕΛΑ ΑΝΟΙΧΤΟ
 3. ΤΟΙΧΟΠΟΙΑ ΣΗΡΑΣ ΔΟΜΗΣΗΣ - ΧΡΩΜΑ 2 - ΜΙΛΕ ΠΑΤΕΛΑ ΑΝΟΙΧΤΟ
 4. ΕΠΙΧΥΣΗ ΣΟΣΑΣ - ΧΡΩΜΑ 3 - ΛΕΥΚΟ
 5. ΕΠΙΧΥΣΗ ΕΠΙΧΥΜΕΝΟΣ ΣΟΣΑΣ - ΧΡΩΜΑ 7 - ΠΟΛΥ ΑΝΟΙΧΤΟ ΓΚΡΙ
 6. ΒΑΣΗ ΑΠΟ ΛΑΛΟΥΤΗ ΛΙΘΟΔΟΜΗ - ΧΡΩΜΑ ΦΥΣΙΚΟ
 7. ΕΠΙΧΥΣΗ ΒΑΣΗΣ ΜΕ ΛΙΘΙΝΕΣ ΠΛΑΚΕΣ - ΧΡΩΜΑ ΦΥΣΙΚΟ
 8. ΑΠΟΚΑΤΑΣΤΑΣΗ ΜΑΡΜΑΡΙΝΗΣ ΠΑΡΑΤΑΔΑΣ (ΚΑΘΑΡΙΣΜΟΣ)
 9. ΜΑΡΜΑΡΙΝΗ ΠΛΑΚΑ ΕΞΟΤΗ ΜΕ ΕΙΛΙΚΕ ΧΡΩΜΑ ΛΕΥΚΟ
 10. ΤΡΑΒΗΚΤΑ ΚΟΝΙΑΜΑΤΑ ΑΡΧΙΤΕΚΤΟΝΙΚΟΥ ΔΙΑΚΟΣΜΟΥ ΧΡΩΜΑ ΛΕΥΚΟ
 11. ΣΥΛΙΝΑ ΚΟΥΦΟΜΑΤΑ - ΧΡΩΜΑ 4 - ΑΝΟΙΧΤΟ ΓΚΡΙ
 12. ΣΥΛΙΝΑ ΠΑΝΤΖΟΥΡΙΑ ΓΑΛΛΙΚΟΥ ΤΥΠΟΥ - ΧΡΩΜΑ 5 - ΣΚΟΥΡΟ ΓΚΡΙ
 13. ΚΟΥΦΟΜΑΤΑ ΑΛΟΥΜΙΝΙΟΥ - ΧΡΩΜΑ 5 - ΣΚΟΥΡΟ ΓΚΡΙ
 14. ΜΕΤΑΛΛΙΚΗ ΚΑΤΑΣΚΕΥΗ ΧΑΓΙΤΙΟΥ - ΧΡΩΜΑ ΛΕΥΚΟ
 15. ΜΕΤΑΛΛΙΚΗ ΚΑΤΑΣΚΕΥΗ ΠΕΡΙΚΟΛΑΣ - ΧΡΩΜΑ ΛΕΥΚΟ
 16. ΣΤΑΘΕΡΑ ΔΙΑΤΡΗΤΑ ΠΑΝΕΛΑ ΑΛΟΥΜΙΝΙΟΥ ΓΙΑ ΗΛΙΟΠΡΟΣΤΑΣΙΑ, ΔΙΑΚΟΣΜΟ Η ΚΑΙ ΑΠΟΡΡΥΤΗ ΗΡΗΦΑΝΟΛΟΓΙΚΩΝ ΕΠΙΚΑΤΑΣΤΑΣΕΩΝ - ΧΡΩΜΑ ΛΕΥΚΟ
 17. ΠΑΝΤΖΟΥΡΙΑ ΗΛΙΟΠΡΟΣΤΑΣΙΑΣ ΑΠΟ ΔΙΑΤΡΗΤΑ ΠΑΝΕΛΑ ΑΛΟΥΜΙΝΙΟΥ - ΧΡΩΜΑ ΛΕΥΚΟ
 18. ΣΙΔΕΡΕΝΑ ΚΟΥΚΛΩΔΩΜΑΤΑ - ΧΡΩΜΑ 6 - ΑΝΘΡΑΚΙ
 19. ΣΙΔΕΡΙΑ ΑΣΦΑΛΕΙΑΣ - ΧΡΩΜΑ 6 - ΑΝΘΡΑΚΙ
 20. ΣΤΗΒΑΙΟ ΑΠΟ ΚΡΥΣΤΑΛΛΙΝΟ ΑΣΦΑΛΕΙΑΣ
 21. ΒΥΖΑΝΤΙΝΑ ΠΕΡΑΜΕΝΑ ΚΟΥΚΛΩΜΕΝΑ - ΧΡΩΜΑ ΚΟΚΚΙΝΟ
 22. ΚΑΔΕΡΤΑ ΗΛΙΟΠΡΟΣΤΑΣΙΑΣ - ΔΙΑΤΡΗΤΑ ΠΑΝΕΛΑ ΑΛΟΥΜΙΝΙΟΥ - ΧΡΩΜΑ ΛΕΥΚΟ
 23. ΔΙΑΚΟΣΜΟΣ ΕΚΟΤΙΑΣ
 24. ΚΡΥΣΤΑΛΛΙΝΟ ΠΡΟΣΤΕΓΑΣΜΑ ΜΕ ΑΝΑΡΤΗΤΗ
 25. ΠΑΝΕΛΑ ΗΛΙΟΠΡΟΣΤΑΣΙΑΣ ΜΗΧΑΝΟΛΟΓΙΚΟΥ ΧΡΩΜΑ ΔΟΜΑΤΟΣ - ΧΡΩΜΑ 2 - ΜΙΛΕ ΠΑΤΕΛΑ ΑΝΟΙΧΤΟ
 26. ΔΙΑΚΟΣΜΗ ΜΑΝΑΡΟΤΟΚΟΥ ΜΕ ΥΠΕΡΧΥΣΗ ΣΥΛΙΝΑ ΔΟΚΑΡΙΑ ΔΑΠΕΔΟΥ ΚΑΙ ΚΟΥΦΟΜΑΤΑ ΣΥΜΜΕΤΡΙΚΑ ΜΕ ΚΡΥΦΟ ΦΟΤΙΣΜΟ - ΧΡΩΜΑ 7 - ΠΟΛΥ ΑΝΟΙΧΤΟ ΓΚΡΙ
 27. ΥΑΛΟΣΤΑΣΙΑ ΑΛΟΥΜΙΝΙΟΥ - ΧΡΩΜΑ ΛΕΥΚΟ

Το σχέδιο είναι σύμφωνα με το βόλετο της Χρηματιστικής Μείξης υποβληθέν στην Αποστολή - Τεχνική Έκθεση

ΕΡΓΟΔΟΤΗΣ: **ΗΡΑΚΛΕΙΔΩΝ ΠΟΛΙΤΕΙΑ Α.Ε.**
ΟΔΟΣ ΠΡΑΤΙΝΟΥ 95 ΑΘΗΝΑ

ΕΡΓΟ: **ΑΠΟΚΑΤΑΣΤΑΣΗ ΔΙΑΤΡΗΤΕΟΥ ΚΤΙΡΙΟΥ- ΜΕΡΙΚΗ ΑΝΑΚΑΤΑΣΚΕΥΗ ΕΝΤΟΣ ΝΟΜΙΜΟΥ ΠΕΡΙΓΡΑΜΜΑΤΟΣ- ΠΡΟΣΘΗΚΗ ΤΜΗΜΑΤΟΣ Α' ΟΡΟΦΟΥ ΚΑΙ ΕΞΟΤΗ, Β' ΟΡΟΦΟΥ ΚΑΙ ΠΕΡΙΚΟΛΑΣ ΣΤΟ ΔΩΜΑ, ΑΛΛΑΓΕΣ ΣΤΗΝ ΟΨΗ ΟΔΟΥ ΦΑΙΔΡΑΣ**

ΘΕΣΗ: **ΟΔΟΣ ΗΡΑΚΛΕΙΔΩΝ 12 & ΦΑΙΔΡΑΣ 7**
Ο.Τ. 57011 ΔΗΜΟΣ ΑΘΗΝΑΙΩΝ

ΜΕΛΕΤΗ: **ΑΡΧΙΤΕΚΤΟΝΙΚΑ**

ΤΙΤΛΟΣ ΣΧΕΔΙΟΥ: **ΠΛΑΓΙΑ ΟΨΗ**
ΠΡΟΣ ΗΡΑΚΛΕΙΔΩΝ 10 - ΦΑΙΔΡΑΣ 5

ΚΩΣΜΑΚΑ: 1:50 ΑΡ. ΣΧΕΔΙΟΥ: **ΑΡΧ.14**

ΗΜΕΡΟΜΗΝΙΑ: **ΙΟΥΝΙΟΣ 2018**

ΜΕΛΕΤΗΤΗΣ

ΥΠΟΓΡΑΦΗ ΣΕΡΓΙΑΣ ΜΙΧΑΗΛΙΔΟΥ:

ΜΕΛΕΤΗΤΗΣ: **ΜΑΙ ΔΑΜΗΝΗ ΜΥΤΙΛΙΔΑ ΤΟΚΑ**
ΑΡΧΙΤΕΚΤΟΝΙΚΕΣ ΜΕΛΕΤΕΣ

ΕΠΙΧΡΗΣΗ ΥΠΗΡΕΣΙΑΣ: **Το παρόν διάγραμμα συνοδεύει την από 21/02/2018, απολογική έκθεση της Δ/σης Α.Ο.Κ.Α. Τρίπολης Δ.Κ.**

Η Υπογραφή: **ΕΙΡΗΝΗ ΡΙΤΣΑ**

ΚΕΝΤΡΙΚΟ ΣΥΜΒΟΥΛΙΟΣ ΑΡΧΙΤΕΚΤΟΝΩΝ: **Το παρόν σχεδιάγραμμα ελέγχθηκε από το ΚΕ.Σ.Α. την 02/06/2018 και εγκρίθηκε σύμφωνα με την υπ αριθμ. 03/2018/Κ.Α.Α. απόφαση του ΚΕ.Σ.Α. Αθήνας.**

ΠΡΟΕΔΡΟΣ: **Α.Δ. ΠΡΟΕΔΡΟΣ**

Α.Δ. ΜΕΛΕΤΑ

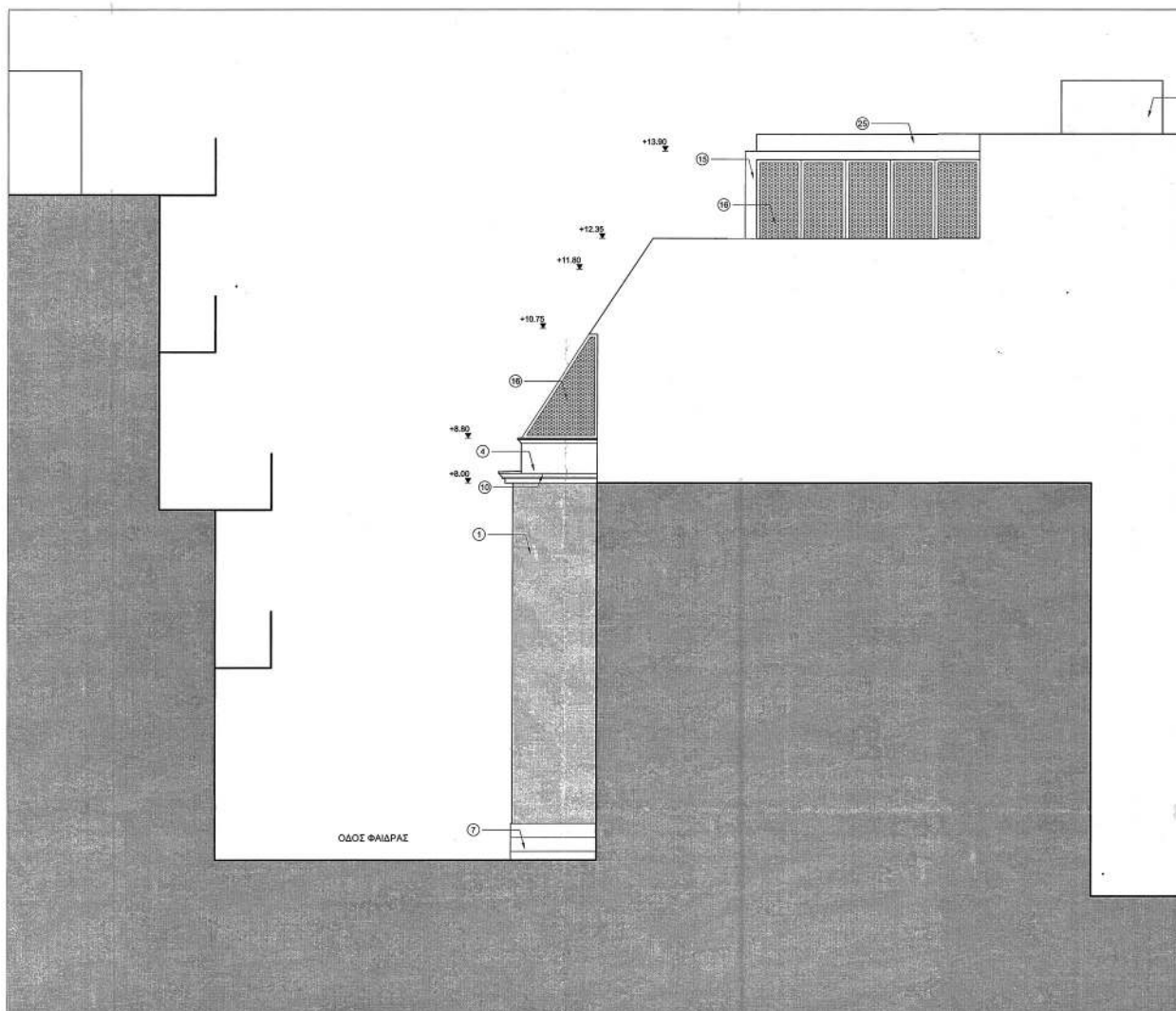

ΥΠΟΜΝΗΜΑ

ΧΑΡΑΚΤΗΡΙΣΤΙΚΕΣ ΚΩΔΙΚΟΜΑΤΩΝ

- ΕΙΣΟΔ ΚΟΥΦΩΜΑΤΟΣ
- ΥΨΟΣ ΠΡΟΣΘΟΥ
- ΥΨΟΣ ΠΟΔΙΑΣ
- ΠΛΑΤΟΣ ΑΝΟΙΓΜΑΤΟΣ

ΣΤΑΘΜΕΣ ΕΠΙΣΚΑΤΩΣΗΣ

- ΣΤΑΘΜΗ ΤΕΛΙΚΗ
- ΣΤΑΘΜΗ ΦΕΡ. ΚΑΤΑΣΚΕΥΗΣ

ΣΤΑΘΜΕΣ ΣΤΙΣ ΤΟΜΕΣ ΚΑΙ ΟΥΚΙΣ

- ΣΤΑΘΜΗ ΤΕΛΙΚΗ
- ΣΤΑΘΜΗ ΦΕΡ. ΚΑΤΑΣΚΕΥΗΣ

ΣΤΑΘΜΗ ΟΚΟΓΕΛΟΥ

- ΒΑΣΕΙΣ ΤΟΥ ΤΟΙΧΟΓΡΑΦΙΚΟΥ

ΣΥΛ



ΕΘΝΙΚΟ ΤΥΠΟΓΡΑΦΕΙΟ
 Για τεχνικούς λόγους στο σχεδιάγραμμα,
 από το ηλεκτρονικό αρχείο, έγινε
 σμίκρυνση κατά ποσοστό **39%**

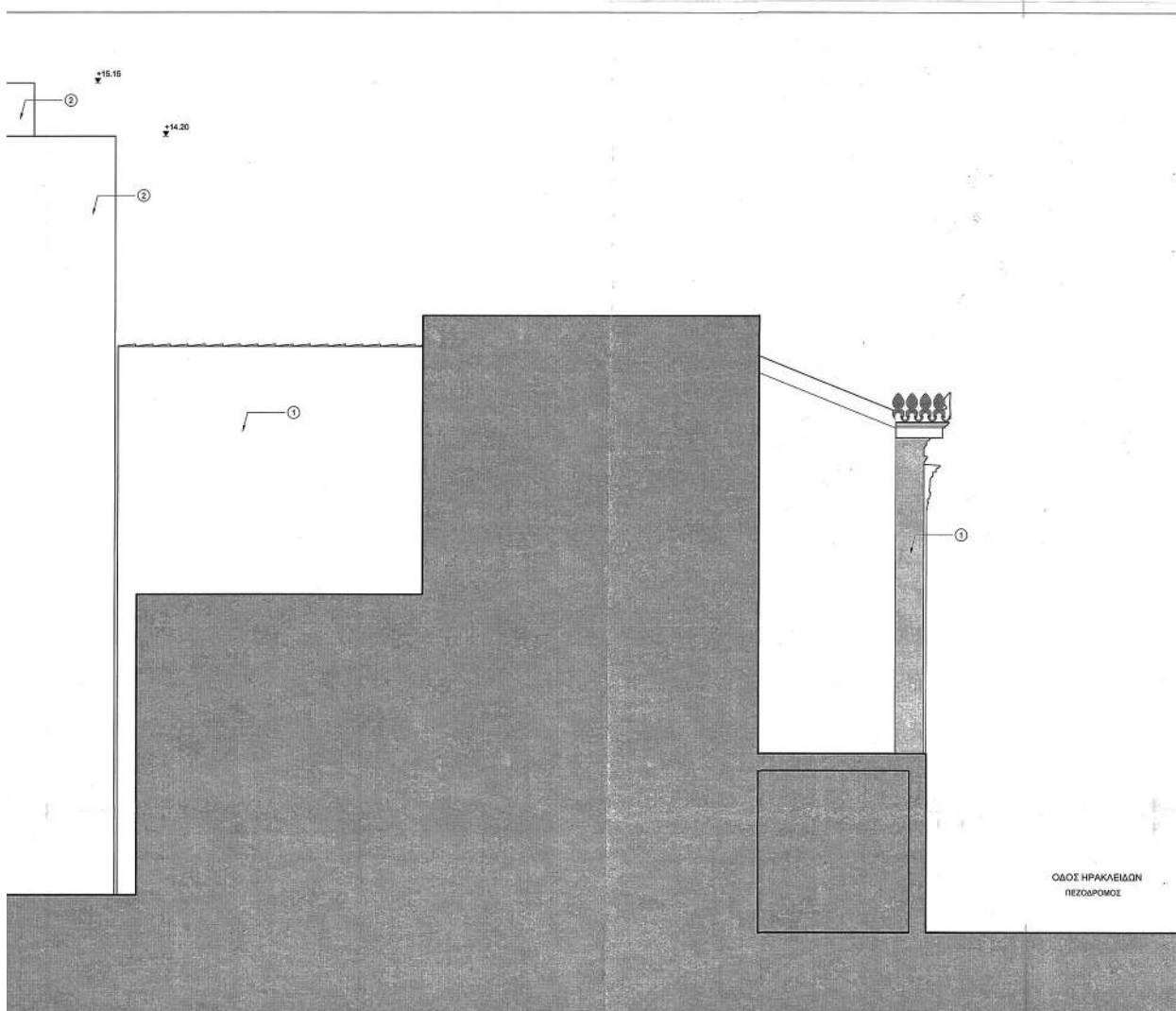

ΟΔΟΣ ΗΡΑΚΛΕΙΔΩΝ
ΠΕΖΟΔΡΟΜΟΣ

ΣΥΜΒΟΛΙΣΜΟΙ

-  ΗΡΩΔΟΜΗ
-  ΕΠΕΞΥΧΣΗ ΜΕ ΜΑΝΔΥΑ ΟΠΛΙΣΜΕΝΟΥ ΣΚΥΡΟΔΕΜΑΤΟΣ
-  ΥΠΑΡΧΟΥΣΑ ΤΟΙΧΟΘΕΙΑ ΜΕ ΤΟΥΒΛΟ ΣΥΜΠΛΗΡΕΣ ΚΙΤΡΙΝΟ
-  ΥΠΑΡΧΟΥΣΑ ΤΟΙΧΟΘΕΙΑ ΜΕ ΤΟΥΒΛΟ ΔΙΑΤΡΗΤΟ
-  ΜΠΛΕΤΟΝ ΑΡΜΕ
-  ΚΑΤΑΣΚΕΥΕΣ ΓΥΨΟΛΑΝΙΔΑΣ
-  ΚΕΡΑΜΙΔΙΑ ΒΥΖΑΝΤΙΝΟΥ ΤΥΠΟΥ

ΥΛΙΚΑ ΚΑΙ ΧΡΩΜΑΤΙΣΜΟΙ

1. ΕΠΙΧΡΙΣΜΑ ΣΟΒΑΣ - ΧΡΩΜΑ 1 - ΜΙΛΕ ΠΑΣΤΕΛ ΣΚΟΥΡΟ
2. ΕΠΙΧΡΙΣΜΑ ΣΟΒΑΣ - ΧΡΩΜΑ 2 - ΜΙΛΕ ΠΑΣΤΕΛ ΑΝΟΙΚΤΟ
3. ΤΟΙΧΟΠΟΙΑ ΣΠΡΑΣ ΔΟΜΗΣΗΣ - ΧΡΩΜΑ 2 - ΜΙΛΕ ΠΑΣΤΕΛ ΑΝΟΙΚΤΟ
4. ΕΠΙΧΡΙΣΜΑ ΣΟΒΑΣ - ΧΡΩΜΑ 3 - ΛΕΥΚΟ
5. ΕΠΙΧΡΙΣΜΑ ΕΠΕΞΥΜΕΝΟΣ ΣΟΒΑΣ - ΧΡΩΜΑ 7 - ΠΟΛΥ ΑΝΟΙΚΤΟ ΓΚΡΙ
6. ΒΑΣΗ ΑΠΟ ΑΛΕΣΤΗΤΗ ΛΙΘΟΔΟΜΗ - ΧΡΩΜΑ ΦΥΣΙΚΟ
7. ΕΠΕΝΔΥΣΗ ΒΑΣΗΣ ΜΕ ΛΙΘΙΝΕΣ ΠΛΑΚΕΣ - ΧΡΩΜΑ ΦΥΣΙΚΟ
8. ΑΠΟΚΑΤΑΣΤΑΣΗ ΜΑΡΜΑΡΙΝΗΣ ΠΑΡΑΤΕΛΛΑΣ (ΚΑΒΑΡΙΣΜΟΣ)
9. ΜΑΡΜΑΡΙΝΗ ΠΛΑΚΑ ΕΣΩΤΗ ΜΕ ΕΛΚΙΣ ΧΡΩΜΑ ΛΕΥΚΟ
10. ΤΡΑΒΗΚΤΑ ΚΟΝΙΑΜΑΤΑ ΑΡΧΙΤΕΚΤΟΝΙΚΟΥ ΔΙΑΚΟΣΜΟΥ ΧΡΩΜΑ ΛΕΥΚΟ
11. ΣΥΛΙΝΑ ΚΟΥΦΩΜΑΤΑ ΧΡΩΜΑ 4 - ΑΝΟΙΚΤΟ ΓΚΡΙ
12. ΣΥΛΙΝΑ ΠΑΝΤΖΟΥΡΙΑ ΓΑΛΛΙΚΟΥ ΤΥΠΟΥ - ΧΡΩΜΑ 5 - ΣΚΟΥΡΟ ΓΚΡΙ
13. ΚΟΥΦΩΜΑΤΑ ΑΛΟΥΜΙΝΙΟΥ ΧΡΩΜΑ 3 - ΣΚΟΥΡΟ ΓΚΡΙ
14. ΜΕΤΑΛΛΙΚΗ ΚΑΤΑΣΚΕΥΗ ΧΑΓΙΑΤΙΟΥ - ΧΡΩΜΑ ΛΕΥΚΟ
15. ΜΕΤΑΛΛΙΚΗ ΚΑΤΑΣΚΕΥΗ ΠΕΡΚΟΛΑΣ - ΧΡΩΜΑ ΛΕΥΚΟ
16. ΣΤΑΘΕΡΑ, ΔΙΑΤΡΗΤΑ ΠΑΝΕΛΑ ΑΛΟΥΜΙΝΙΟΥ ΠΑ ΗΛΙΟΠΡΟΣΤΑΣΙΑ, ΔΙΑΧΩΡΙΣΜΟ 'Η ΚΑΙ ΑΠΟΚΡΥΦΤΗ ΜΗΧΑΝΟΛΟΓΙΚΩΝ ΕΓΚΑΤΑΣΤΑΣΕΩΝ - ΧΡΩΜΑ ΛΕΥΚΟ
17. ΠΑΝΤΖΟΥΡΙΑ ΗΛΙΟΠΡΟΣΤΑΣΙΑΣ ΑΠΟ ΔΙΑΤΡΗΤΑ ΠΑΝΕΛΑ ΑΛΟΥΜΙΝΙΟΥ - ΧΡΩΜΑ ΛΕΥΚΟ
18. ΣΙΔΕΡΙΑ ΠΕΓΚΛΩΣΜΑΤΑ - ΧΡΩΜΑ 6 - ΑΝΘΡΑΚΙ
19. ΣΙΔΕΡΙΑ ΑΣΦΑΛΕΙΑΣ - ΧΡΩΜΑ 6 - ΑΝΘΡΑΚΙ
20. ΣΤΗΘΑΙΟ ΑΠΟ ΚΡΥΣΤΑΛΛΟ ΑΣΦΑΛΕΙΑΣ
21. ΒΥΖΑΝΤΙΝΑ ΚΕΡΑΜΙΔΙΑ ΚΟΥΥΜΠΗΤΑ - ΧΡΩΜΑ ΚΟΚΚΙΝΟ
22. ΚΑΔΕΤΡΑ ΗΛΙΟΠΡΟΣΤΑΣΙΑΣ - ΔΙΑΤΡΗΤΑ ΠΑΝΕΛΑ ΑΛΟΥΜΙΝΙΟΥ - ΧΡΩΜΑ ΛΕΥΚΟ
23. ΔΙΑΜΟΡΦΩΣΗ ΣΚΟΤΙΑΣ
24. ΚΡΥΣΤΑΛΛΙΝΟ ΠΡΟΣΤΕΓΑΣΜΑ ΜΕ ΑΝΑΡΤΗΣΗ
25. ΠΑΝΕΛΑ ΗΛΙΟΠΡΟΣΤΑΣΙΑΣ ΜΗΧΑΝΟΛΟΓΙΚΟΥ ΧΩΡΟΥ ΔΩΜΑΤΟΣ - ΧΡΩΜΑ 2 - ΜΙΛΕ ΠΑΣΤΕΛ ΑΝΟΙΚΤΟ
26. ΔΙΑΚΟΣΜΗΣΗ ΜΑΝΔΡΟΤΟΚΟΥ ΜΕ ΥΠΑΡΧΟΝΤΑ ΣΥΛΙΝΑ ΔΟΚΑΡΙΑ ΔΑΠΕΔΟΥ ΚΑΙ ΚΟΥΦΩΜΑΤΑ ΣΥΜΠΛΗΡΩΜΕΝΑ ΜΕ ΚΡΥΦΟ ΦΟΤΙΣΜΟ - ΧΡΩΜΑ 7 - ΠΟΛΥ ΑΝΟΙΚΤΟ ΓΚΡΙ
27. ΥΑΛΟΣΤΑΣΙΟ ΑΛΟΥΜΙΝΙΟΥ - ΧΡΩΜΑ ΛΕΥΚΟ

Το χρώμα στα σχέδια αναφέρεται με το τελεσίγραφο της Χρωματικής Μελέτης υποσημαίνοντας στην Αποστολή - Τεύχος Εξόδου

ΕΡΓΟΔΟΤΗΣ: **ΗΡΑΚΛΕΙΔΩΝ ΠΟΛΙΤΕΙΑ Α.Ε.**
ΟΔΟΣ ΠΡΑΤΙΝΟΥ 95 ΑΘΗΝΑ

ΕΡΓΟ: **ΑΠΟΚΑΤΑΣΤΑΣΗ ΔΙΑΤΡΗΤΕΟΥ ΚΤΙΡΙΟΥ- ΜΕΡΙΚΗ ΑΝΑΚΑΤΑΣΚΕΥΗ ΕΝΤΟΣ ΝΟΜΙΜΟΥ ΠΕΡΙΓΡΑΜΜΑΤΟΣ- ΠΡΟΣΘΗΚΗ ΤΜΗΜΑΤΟΣ Α' ΟΡΟΦΟΥ ΚΑΙ ΕΣΩΤΗ, Β' ΟΡΟΦΟΥ ΚΑΙ ΠΕΡΚΟΛΑΣ ΣΤΟ ΔΩΜΑ, ΑΛΛΑΓΕΣ ΣΤΗΝ ΟΨΗ ΟΔΟΥ ΦΑΙΔΡΑΣ**

ΒΕΝΗ: **ΟΔΟΣ ΗΡΑΚΛΕΙΔΩΝ 12 & ΦΑΙΔΡΑΣ 7**
Ο.Τ. 57011 ΔΗΜΟΣ ΑΘΗΝΑΙΩΝ

ΜΕΛΕΤΗ: **ΑΡΧΙΤΕΚΤΟΝΙΚΑ**

ΤΙΤΛΟΣ ΣΧΕΔΙΟΥ: **ΠΛΑΓΙΑ ΟΨΗ**
ΠΡΟΣ ΗΡΑΚΛΕΙΔΩΝ 14 - ΦΑΙΔΡΑΣ 9

ΚΥΜΑΚΑ: 1:50 ΑΡ. ΣΧΕΔΙΟΥ: **ΑΡΧ.15**

ΗΜΕΡΟΜΗΝΙΑ: **ΙΟΥΝΙΟΣ 2018**

ΜΕΛΕΤΗΤΗΣ

ΥΠΟΓΡΑΦΗ-ΣΦΡΑΓΙΔΑ ΜΗΧΑΝΙΚΟΥ:



ΜΑΓΔΑΛΗΝΗ ΜΑΓΔΑΛΗΝΑ ΤΟΚΑ
ΑΡΧΙΤΕΚΤΟΝΗ ΜΗΧΑΝΙΚΟΣ

ΕΓΚΡΙΣΗ ΥΠΕΡΕΞΙΣ:

Το παρόν σχέδιο εγκρίθηκε από το Κ.Ε.Σ.Α. της Ε.Π.Χ.Ε. και επιβεβαιώθηκε με την απόφαση απολογιστικής έκθεσης της Διεύθυνσης Α.Ο.Κ.Α. Τμήματος Δ.Κ.

Η ΥΠΕΡΕΞΙΣ:



Α. Α. ΠΡΕΣΒΥΡΟΣ