Signature Not Verified
Digitally signed by VARVARA ZACHARAKI
Date: 2019.06.04 16:06:11 EEST
Reason: Signed PDF (embedded)
Location: Athens, Ethniko Typografio

ΕΦΗΜΕΡΙΔΑ ΤΗΣ ΚΥΒΕΡΝΗΣΕΩΣ

ΤΗΣ ΕΛΛΗΝΙΚΗΣ ΔΗΜΟΚΡΑΤΙΑΣ

4 Ιουνίου 2019 | ΤΕΥΧΟΣ ΤΕΤΑΡΤΟ | Αρ. Φύλλου **280**

ΑΠΟΦΑΣΕΙΣ

Αριθμ. ΥΠΕΝ/ΔΝΕΠ/20898/1122

Καθορισμός συμπληρωματικών ειδικών όρων, περιορισμών δόμησης και χρήσης στο διατηρητέο κτίριο επί της οδού Βλαχάβα 4, στο Ο.Τ. 43 του εγκεκριμένου ρυμοτομικού σχεδίου του Δήμου Αθηναίων Νομού Αττικής.

Ο ΥΠΟΥΡΓΟΣ ΠΕΡΙΒΑΛΛΟΝΤΟΣ ΚΑΙ ΕΝΕΡΓΕΙΑΣ

Έχοντας υπόψη:

1. Τις διατάξεις του άρθρου 6 (παρ. 3.α και 3.γ) του ν. 4067/2012 «Νέος Οικοδομικός Κανονισμός» (Α' 79), όπως η παρ. 3.α τροποποιήθηκε με το άρθρο 48 παρ. 2 του ν. 4178/2013 «Αντιμετώπιση της Αυθαίρετης Δόμησης - Περιβαλλοντικό Ισοζύγιο και άλλες διατάξεις» (Α' 174).

2. Τις διατάξεις του άρθρου 90 του Κώδικα Νομοθεσίας για την Κυβέρνηση και τα κυβερνητικά όργανα (άρθρο πρώτο του π.δ. 63/2005, Α' 98).

3. Το αριθμ. ΥΠΠΟΑ/ΓΔΑΜΤΕ/ΥΝΜΤΕΑΑΣΕΚ/350765/36137/6701/28-08-2018 έγγραφο της Υπηρεσίας Νεώτερων Μνημείων και Τεχνικών Έργων Αττικής, Ανατολικής Στερεάς Ελλάδας και Κυκλάδων του Υπουργείου Πολιτισμού και Αθλητισμού.

4. Το αριθμ. ΣΑ 15/23-01-2019 έγγραφο και το αριθμ. 2/2019 πρακτικό συνεδρίας του Συμβουλίου Αρχιτεκτονικής Περιφερειακής Ενότητας Κεντρικού Τομέα Αθηνών.

5. Την από 21-02-2019 αιτιολογική έκθεση της Διεύθυνσης Αρχιτεκτονικής, Οικοδομικών Κανονισμών και Αδειοδοτήσεων - Τμήμα Διατηρητέων Κτιρίων του Υπουργείου Περιβάλλοντος και Ενέργειας και το αριθμ. ΥΠΕΝ/ΔΑΟΚΑ/16138/736/21-02-2019 έγγραφο της ίδιας Διεύθυνσης προς τον Δήμο Αθηναίων και τους ενδιαφερόμενους.

6. Την από 22-02-2019 (αριθμ. ΥΠΕΝ/ΔΑΟΚΑ/16560/752/22-02-2019) σύμφωνη γνώμη της φερόμενης ως ιδιοκτήτριας του κτιρίου εταιρείας «ΒΛΑΧΑΒΑ 4 ΜΟΝΟΠΡΟΣΩΠΗ ΙΚΕ».

7. Τα αριθμ. 068819/01-03-2019 και 076461/08-03-2019 έγγραφα της Διεύθυνσης Κτιριακής Υποδομής - Τμήμα Μελετών, Τεκμηρίωσης και Προγραμματισμού του Δήμου Αθηναίων.

8. Την αριθμ. 33η/συν.4η/27-02-2019 γνωμοδότηση του Κεντρικού Συμβουλίου Αρχιτεκτονικής.

9. Το γεγονός ότι από τις κανονιστικές διατάξεις αυτής της απόφασης δεν προκαλείται δαπάνη σε βάρος του κρατικού προϋπολογισμού και του προϋπολογισμού του οικείου Ο.Τ.Α., αποφασίζουμε:

Α. Στο ακίνητο που βρίσκεται επί της οδού Βλαχάβα 4, στο Ο.Τ. 43 του εγκεκριμένου ρυμοτομικού σχεδίου του Δήμου Αθηναίων Νομού Αττικής, και περιλαμβάνει κτίριο το οποίο έχει χαρακτηρισθεί ως διατηρητέο με το αριθμ. 30-05-1985 π.δ. (Δ' 349) και προσκτίσματα, φερομένης ιδιοκτησίας της Εταιρείας «ΒΛΑΧΑΒΑ 4 ΜΟΝΟΠΡΟΣΩΠΗ ΙΚΕ», επιτρέπονται τα εξής:

1.α. Αποκατάσταση των υφιστάμενων κτισμάτων (κυρίως κτίριο και προσκτίσματα) και επαναφορά στην αρχική κατάσταση μετασκευασμένων τμημάτων με διατήρηση του χαρακτήρα και της δομής της στοάς.

β. Δημιουργία νέων χώρων, ως επί το πλείστον κοινόχρηστων, σε όλα τα επίπεδα του κτιριακού συνόλου.

γ. Δημιουργία κενών χώρων, διαμοιρασμένων στο σώμα του κτιρίου.

δ. Σύνδεση των κοινόχρηστων χώρων σε μία έμμεση, κλειστή, αυτόνομη διαδρομή.

ε. Εναρμόνιση προσθηκών με υφιστάμενες όψεις.

στ. Δυνατότητα αναστρεψιμότητας της νέας κατάστασης.

2. Επιτρέπεται η χρήση του κτιρίου ως τουριστικό κατάλυμα.

Β. Όλες οι ανωτέρω επιτρεπόμενες εργασίες επισκευής και αποκατάστασης του κυρίως κτιρίου και των προσκτισμάτων του, πραγματοποιούνται σύμφωνα με την τεχνική έκθεση και τα δώδεκα (12) σχετικά πρωτότυπα διαγράμματα της αρχιτεκτονικής μελέτης [ένα (1) διάγραμμα δόμησης σε κλίμακα 1:100, επτά (7) κατόψεις, τρεις (3) τομές και μία (1) κύρια όψη, σε κλίμακα 1:50] που θεωρήθηκαν από τον Προϊστάμενο της Διεύθυνσης Τοπογραφικών Εφαρμογών και αντίτυπά τους σε φωτοσμίκρυνση συνδημοσιεύονται με την παρούσα.

Γ. Κατά τα λοιπά εξακολουθούν να ισχύουν οι διατάξεις του από 30-05-1985 π.δ. (Δ’ 349).

Δ. Η ισχύς της παρούσας απόφασης αρχίζει από τη δημοσίευσή της στην Εφημερίδα της Κυβερνήσεως.

Η απόφαση αυτή να δημοσιευθεί στην Εφημερίδα της Κυβερνήσεως.

Αθήνα, 13 Μαΐου 2019

Ο Υπουργός

ΓΕΩΡΓΙΟΣ ΣΤΑΘΑΚΗΣ

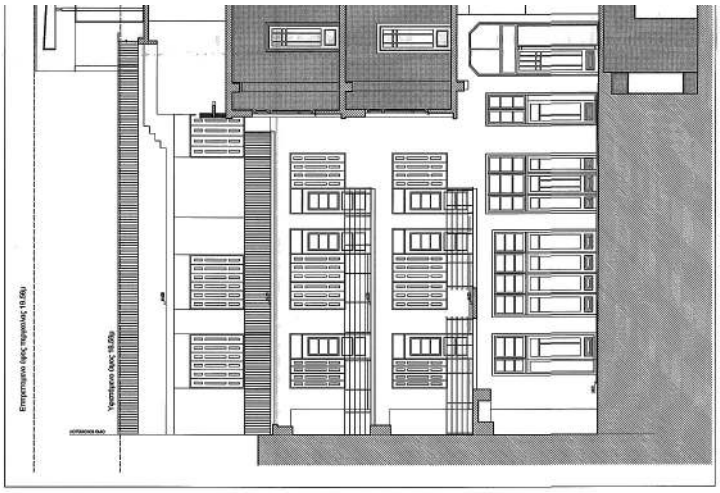

ΤΟΜΗ Β

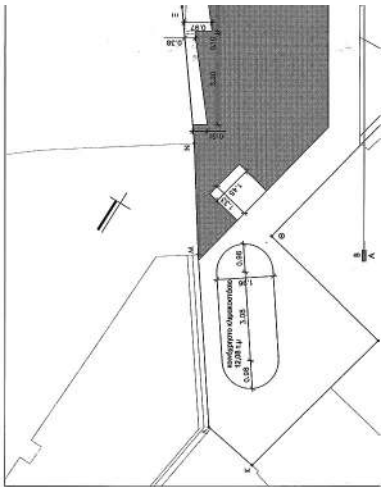

ΤΟΜΗ Α

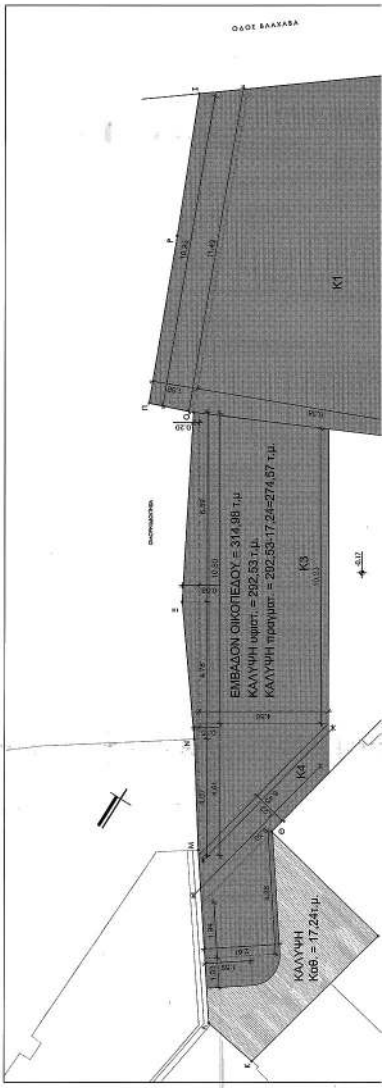

ΕΘΝΙΚΟ ΤΥΠΟΓΡΑΦΕΙΟ
Για τεχνικούς λόγους στο σχεδιάγραμμα, από το ηλεκτρονικό αρχείο, έγινε σμίκρυνση κατά ποσοστό 38%

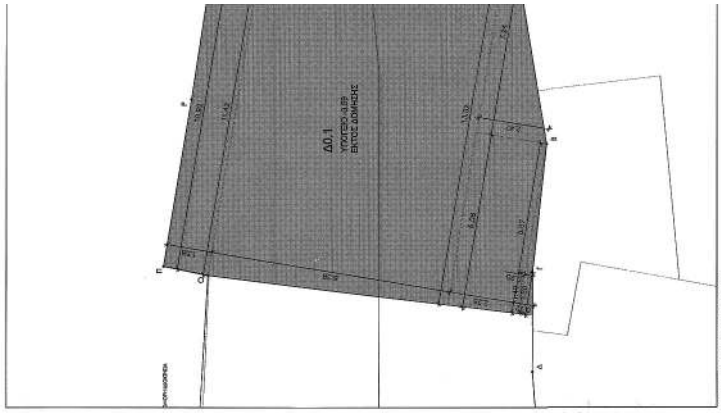

ΔΙΑΓΡΑΜΜΑ ΥΠΟΓΕΙΟΥ

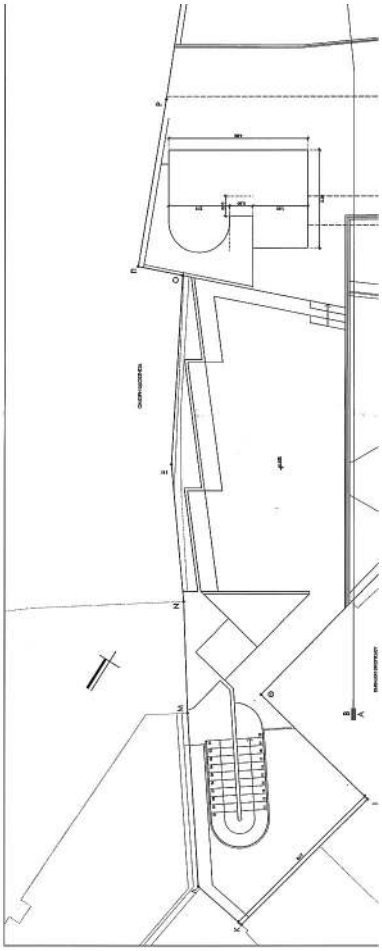

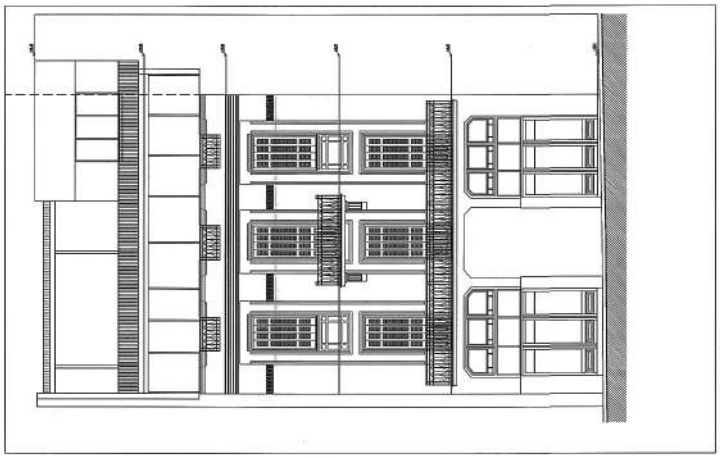

ΟΨΗ ΕΠΙ ΤΗΣ ΒΛΑΧΑΒΑ

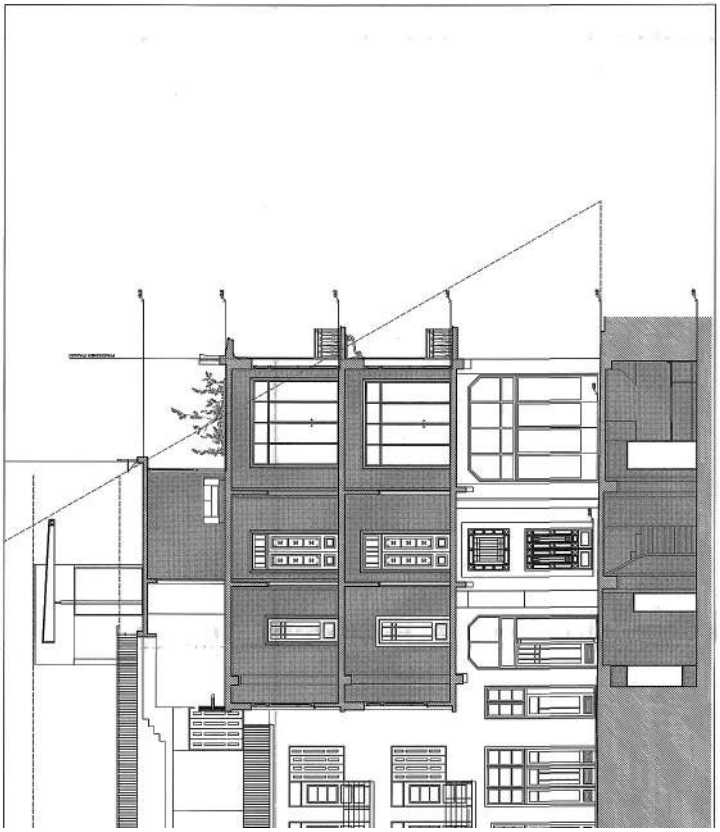

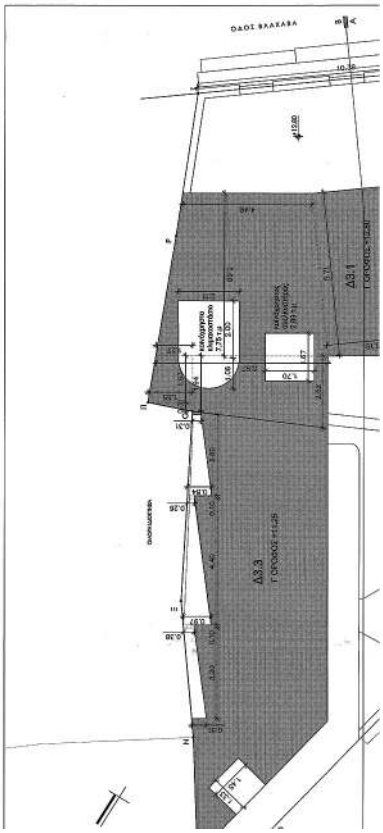

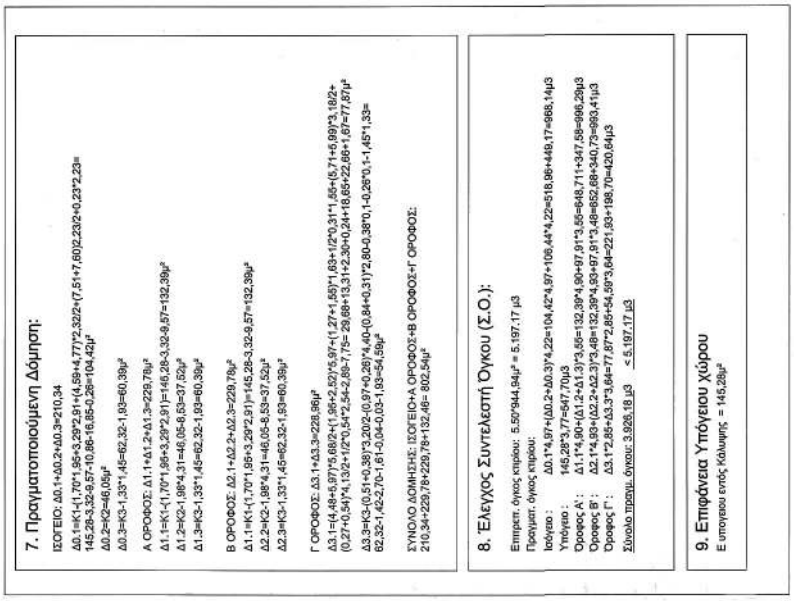

7. Πραγματοποιούμενη Δόμηση:

ΙΣΟΓΕΙΟ: Δ0.1=Κ1=(1,70*1,95+3,29*2,91+(4,59+4,77)*2,32/2+(7,51+7,60)2,23/2+0,23*2,23=145,28-3,32-9,57-10,86-16,85-0,28=104,42μ²

Δ0.2=Κ2=46,05μ²

Δ0.3=Κ3=1,33*1,45=62,32-1,93=60,39μ²

Α ΟΡΟΦΟΣ: Δ1.1+Δ1.2+Δ1.3=229,78μ²

Δ1.1=Κ1=(1,70*1,95+3,29*2,91)=145,28-3,32-9,57=132,39μ²

Δ1.2=Κ2=1,98*4,31=46,05-8,53=37,52μ²

Δ1.3=Κ3=1,33*1,45=62,32-1,93=60,39μ²

Β ΟΡΟΦΟΣ: Δ2.1+Δ2.2+Δ2.3=229,78μ²

Δ1.1=Κ1=(1,70*1,95+3,29*2,91)=145,28-3,32-9,57=132,39μ²

Δ2.2=Κ2=1,98*4,31=46,05-8,53=37,52μ²

Δ2.3=Κ3=1,33*1,45=62,32-1,93=60,39μ²

Γ ΟΡΟΦΟΣ: Δ3.1+Δ3.3=228,86μ²

Δ3.1=(4,49+5,97)*5,68/2+(1,95+2,52)*5,97+(1,27+1,55)*1,63+1/2*0,31*1,55+(5,71+5,99)*3,182/+(0,27+0,54)*4,13/2+1/2*0,54*2,54+2,89+7,75= 29,68+13,31+2,30+0,24+18,65+22,66+1,67=77,87μ²

Δ3.3=Κ3=(0,51+0,38)*3,202-(0,97+0,26)*4,40-(0,84+0,31)*2,80-0,38*0,1-0,26*0,1-1,45*1,33= 62,32-1,42-2,70-1,61-0,04-0,03-1,93=54,39μ²

ΣΥΝΟΛΟ ΔΟΜΗΣΗΣ: ΙΣΟΓΕΙΟ+Α ΟΡΟΦΟΣ+Β ΟΡΟΦΟΣ+Γ ΟΡΟΦΟΣ: 210,34+229,78+229,78+132,46= 802,54μ²

8. Έλεγχος Συντελεστή Όγκου (Σ.Ο.):

Επιτρεπ. όγκος κτιρίου: 5.50*944,94μ² = 5.197,17 μ3

Πραγματ. όγκος κτιρίου:

Ισόγειο : Δ0.1*4,97+(Δ0.2+Δ0.3)*3,22=104,42*4,97+106,44*4,22=518,96+449,17=968,14μ3

Υπόγειο : 145,28*3,77=547,70μ3

Όροφος Α : Δ1.1*4,90+(Δ1.2+Δ1.3)*3,55=132,39*4,90+97,91*3,55=648,711+347,58=996,29μ3

Όροφος Β : Δ2.1*4,93+(Δ2.2+Δ2.3)*3,48=132,39*4,93+97,91*3,48=652,68+340,73=993,41μ3

Όροφος Γ : Δ3.1*2,85+Δ3.3*3,64=77,87*2,85+54,59*3,64=221,93+198,70=420,64μ3

Σύνολο τρεχ. όγκου: 3.926,18 μ3 < 5.197,17 μ3

9. Επιφάνεια Υπόγειου χώρου

Ε υπογείου εντός Κάλυψης = 145,28μ²

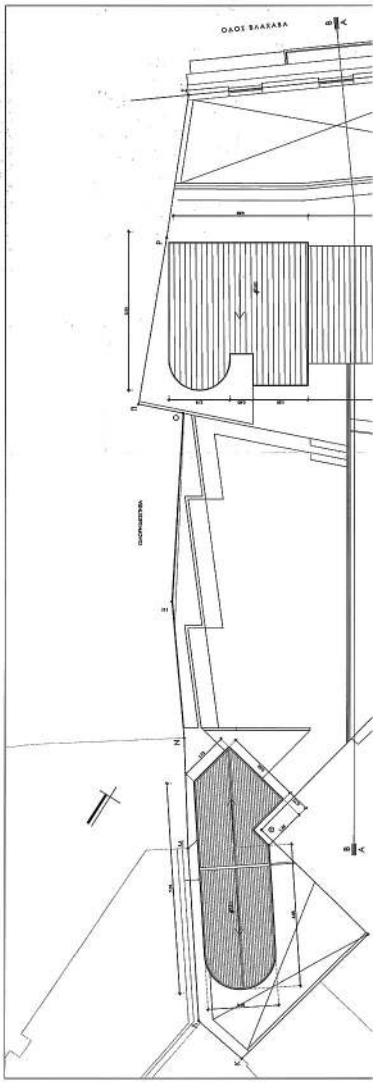

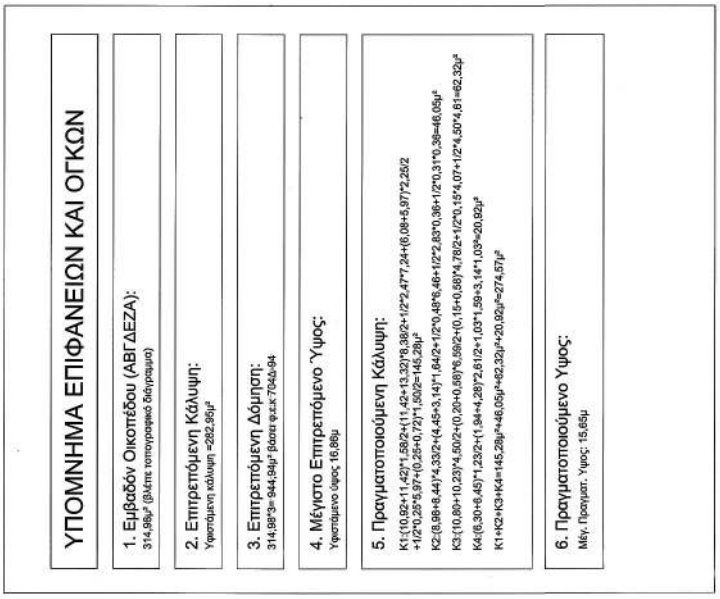

ΥΠΟΜΝΗΜΑ ΕΠΙΦΑΝΕΙΩΝ ΚΑΙ ΟΓΚΩΝ

1. Εμβαδόν Οικοπέδου (ΑΒΓΔΕΖΑ):
314,98μ² (βλέπε τοπογραφικό διάγραμμα)

2. Επιτρεπόμενη Κάλυψη:
Υφιστάμενη κάλυψη =292,95μ²

3. Επιτρεπόμενη Δόμηση:
314,98*3= 944,94μ² βάσει φ.ε.κ 7040/94

4. Μέγιστο Επιτρεπόμενο Ύψος:
Υφιστάμενο ύψος 16,86μ

5. Πραγματοποιούμενη Κάλυψη:

Κ1:(10,92+11,42)*1,58/2+(11,42+13,32)*9,38/2+1/2*2,47*7,24+(6,08+5,97)*2,25/2 +1/2*0,28*5,97+(0,25+0,72)*1,50/2=145,28μ²

Κ2:(8,98+8,44)*4,33/2+(4,45+3,14)*1,84/2+1/2*0,48*6,46+1/2*2,83*0,36+1/2*0,31*0,38=46,05μ²

Κ3:(10,80+10,23)*4,50/2+(0,20+0,58)*6,59/2+(0,15+0,58)*4,78/2+1/2*0,15*4,07+1/2*4,50*4,61=62,32μ²

Κ4:(6,30+6,45)*1,23/2+(1,94+4,28)*2,61/2+1,03*1,59+3,14*1,03=20,92μ²

Κ1+Κ2+Κ3+Κ4=145,28μ²+46,05μ²+62,32μ²+20,92μ²=274,57μ²

6. Πραγματοποιούμενο Ύψος:
Μέγ. Πραγματ. Ύψος: 15,65μ

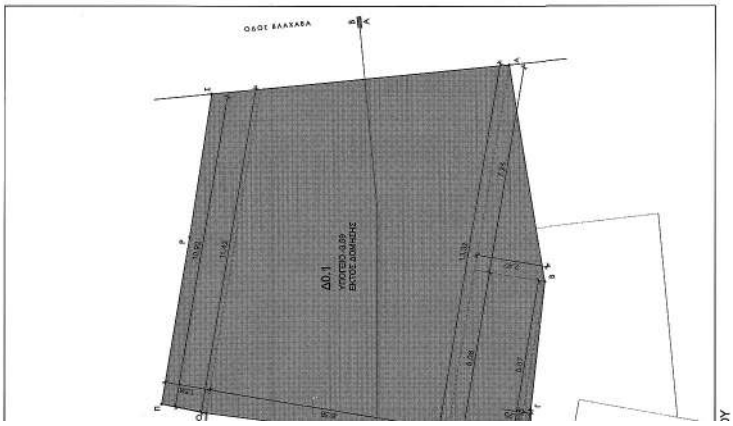

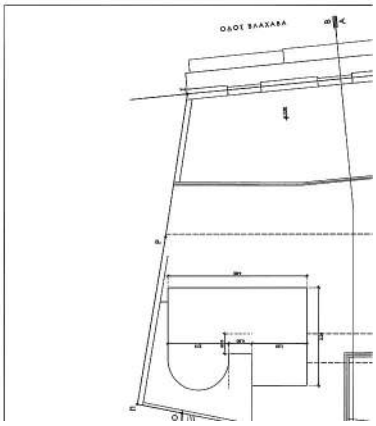

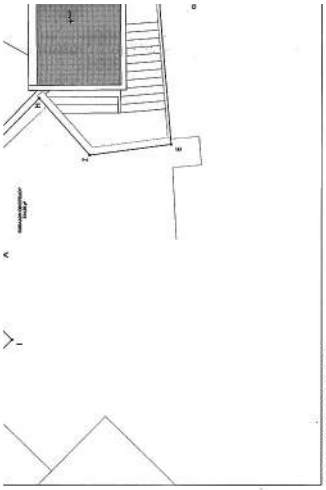

ΔΙΑΓΡΑΜΜΑ Γ ΟΡΟΦΟΥ

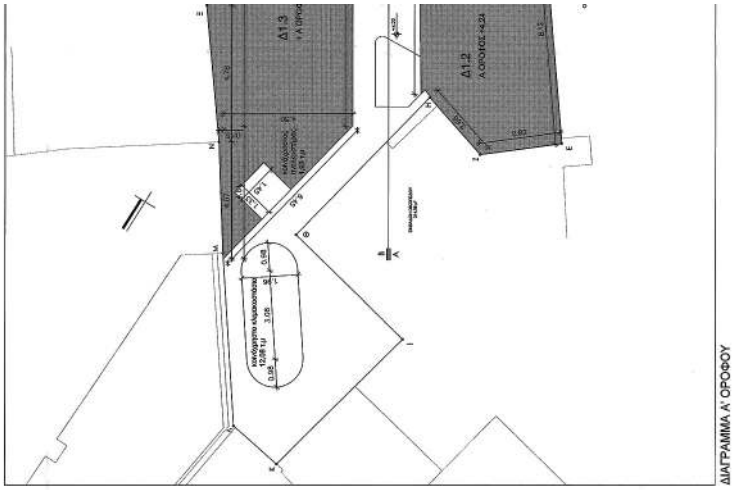

ΔΙΑΓΡΑΜΜΑ Α’ ΟΡΟΦΟΥ

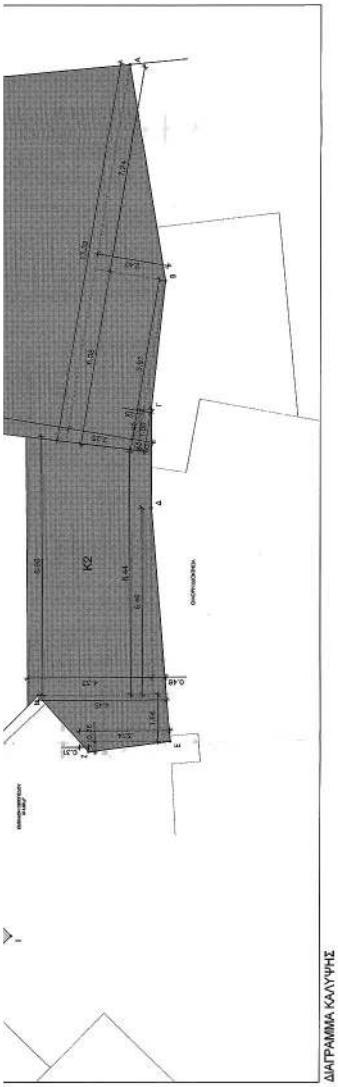

ΔΙΑΓΡΑΜΜΑ ΚΑΛΥΨΗΣ

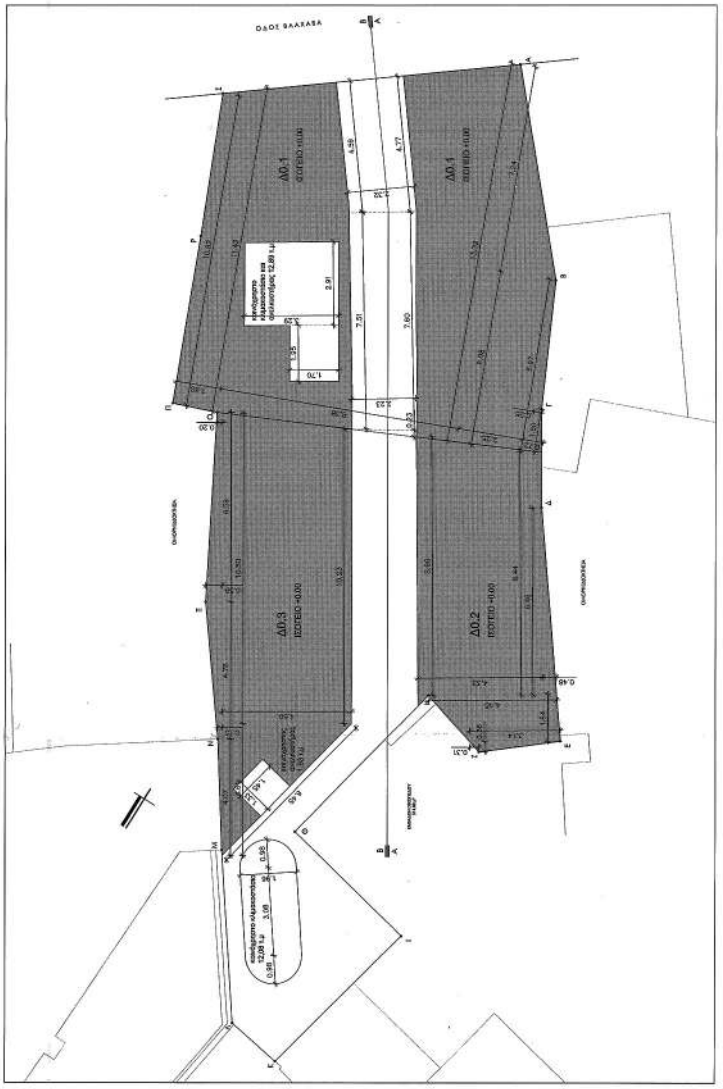

ΔΙΑΓΡΑΜΜΑ ΙΣΟΓΕΙΟΥ

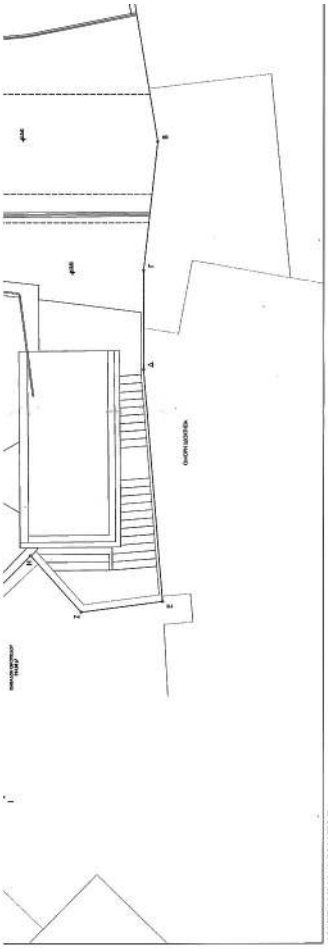

ΔΙΑΓΡΑΜΜΑ ΔΩΜΑΤΟΣ

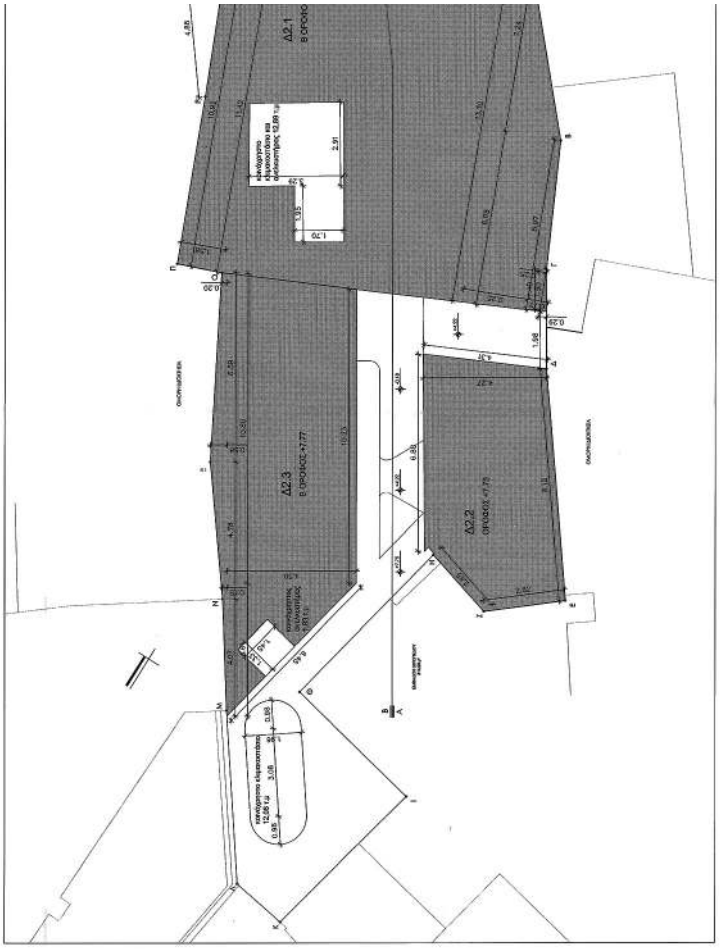

ΔΙΑΓΡΑΜΜΑ Β' ΟΡΟΦΟΥ

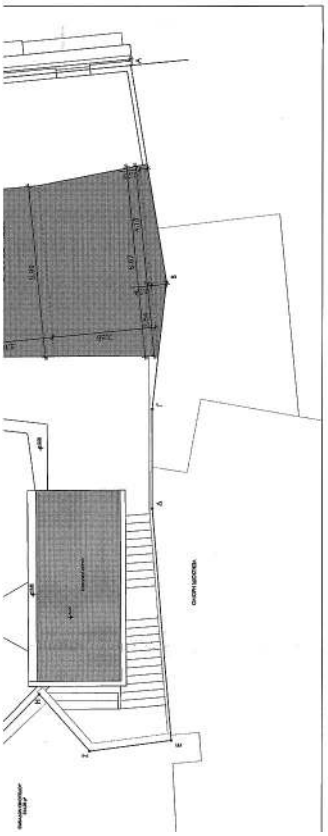

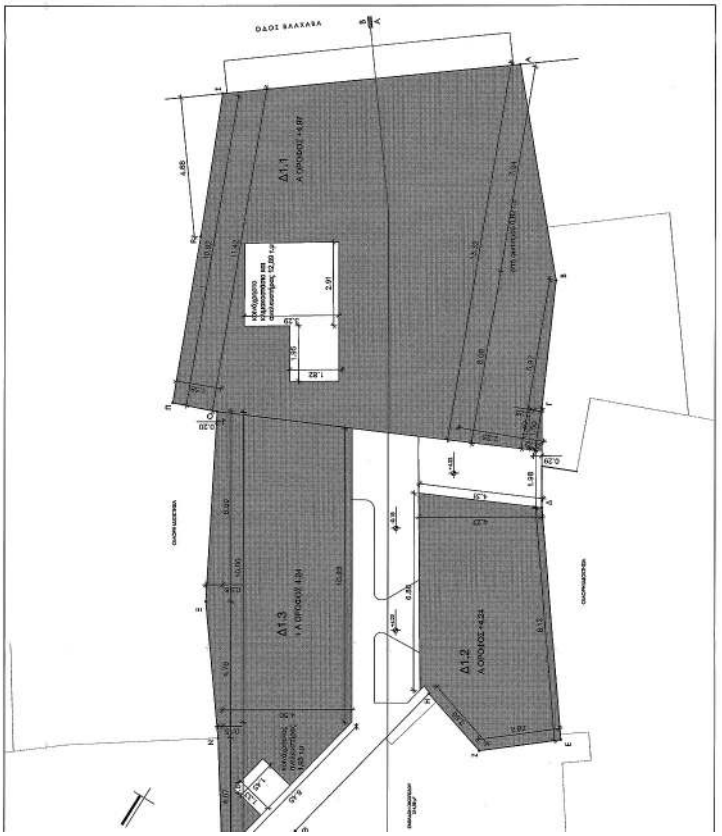

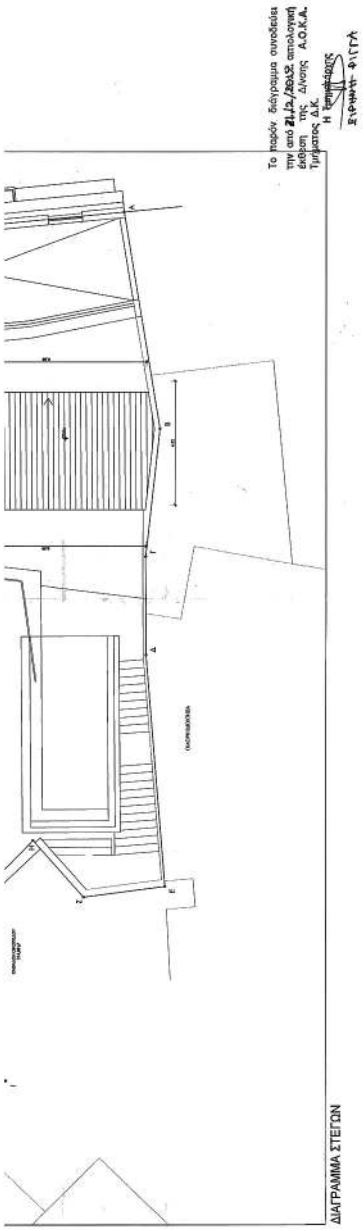

ΕΡΓΟ	ΑΠΟΚΑΤΑΣΤΑΣΗ ΚΤΙΡΙΑΚΟΥ ΣΥΓΚΡΟΤΗΜΑΤΟΣ ΣΤΟ ΕΜΠΟΡΙΚΟ ΤΡΙΓΩΝΟ ΜΕ ΠΡΟΣΘΗΚΕΣ
ΘΕΣΗ:	ΒΛΑΧΑΒΑ 4
ΙΔΙΟΚΤΗΤΗΣ:	ΒΛΑΧΑΒΑ 4 ΜΟΝΟΠΡΟΣΩΠΗ ΙΚΕ
ΜΕΛΕΤΗΤΗΣ:	ΒΟΛΑΚΗ ΙΩΑΝΝΑ
ΤΕΧΝΙΚΟΣ ΣΥΜΒΟΥΛΟΣ ΑΡΧΙΤΕΚΤΩΝ:	ΠΑΝΑΓΙΩΤΗΣ ΓΕΩΡΓΑΚΟΠΟΥΛΟΣ
ΘΕΜΑ ΣΧΕΔΙΟΥ:	ΔΙΑΓΡΑΜΜΑ ΔΟΜΗΣΗΣ
ΚΛΙΜΑΚΑ:	1:100
ΚΩΔΙΚΟΣ ΣΧΕΔΙΟΥ:	Α01
ΧΡΟΝΟΣ ΜΕΛΕΤΗΣ:	ΙΑΝΟΥΑΡΙΟΣ 2018
ΥΠΟΓΡΑΦΗ:	ΣΦΡΑΓΙΔΑ: ΙΩΑΝΝΑ ΒΟΛΑΚΗ ΑΡΧΙΤΕΚΤΩΝ ΜΗΧΑΝΙΚΟΣ ΑΡΙΣΤΟΤΕΛΕΙΟΥ ΠΑΝΕΠΙΣΤΗΜΙΟΥ ΘΕΣΣΑΛΟΝΙΚΗΣ ΓΕΩΝΗΜΑΤΑΣ 10 ΑΘΗΝΑ - Τ.Κ. 1181 ΤΗΛ. 210 6926642 ΑΦΜ: 111811688 - ΔΟΥ: Ν. ΙΩΝΙΟΝ

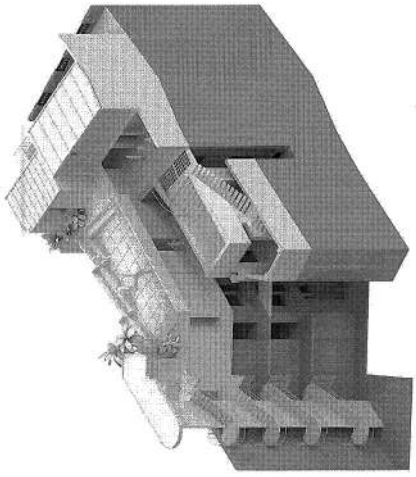

ΑΞΟΝΟΜΕΤΡΙΚΟ

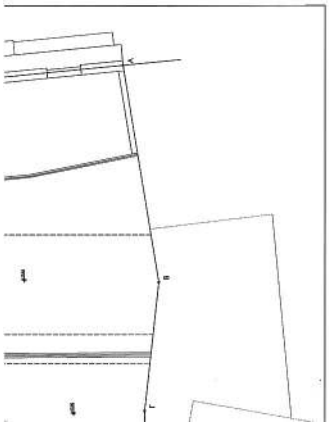

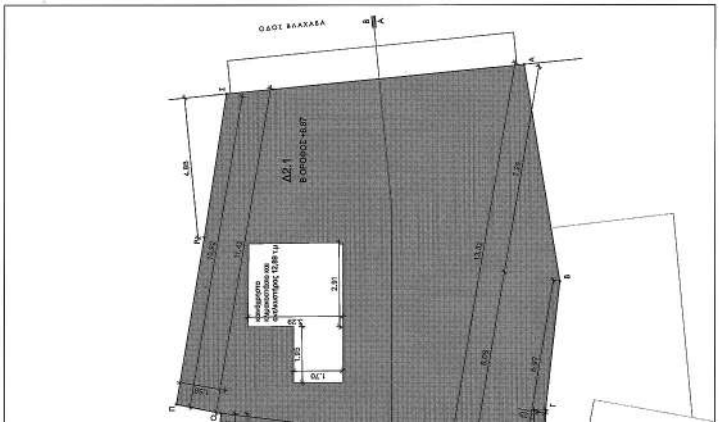

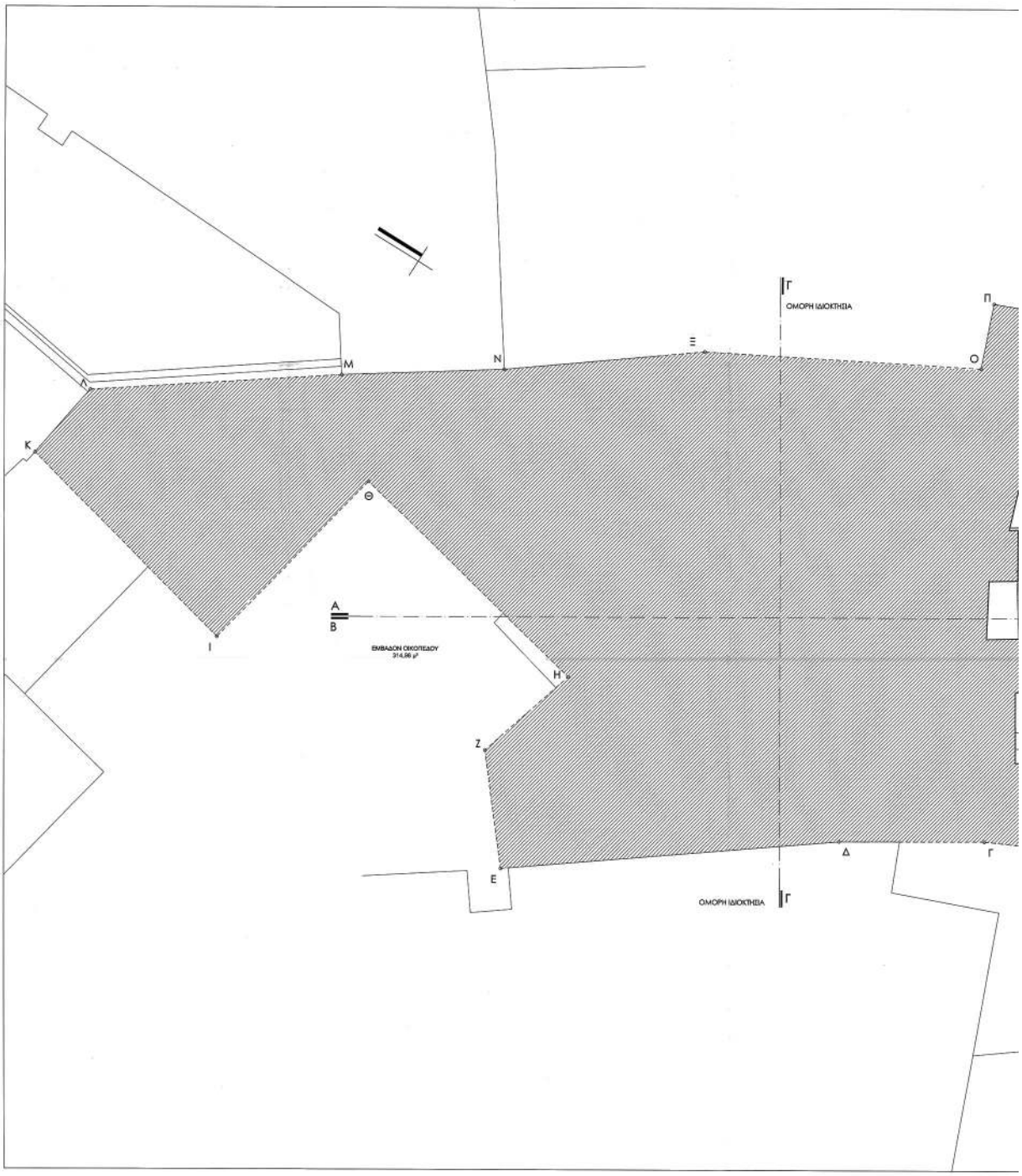

ΕΘΝΙΚΟ ΤΥΠΟΓΡΑΦΕΙΟ
Για τεχνικούς λόγους στο σχεδιάγραμμα, από το ηλεκτρονικό αρχείο, έγινε σμίκρυνση κατά ποσοστό 33%

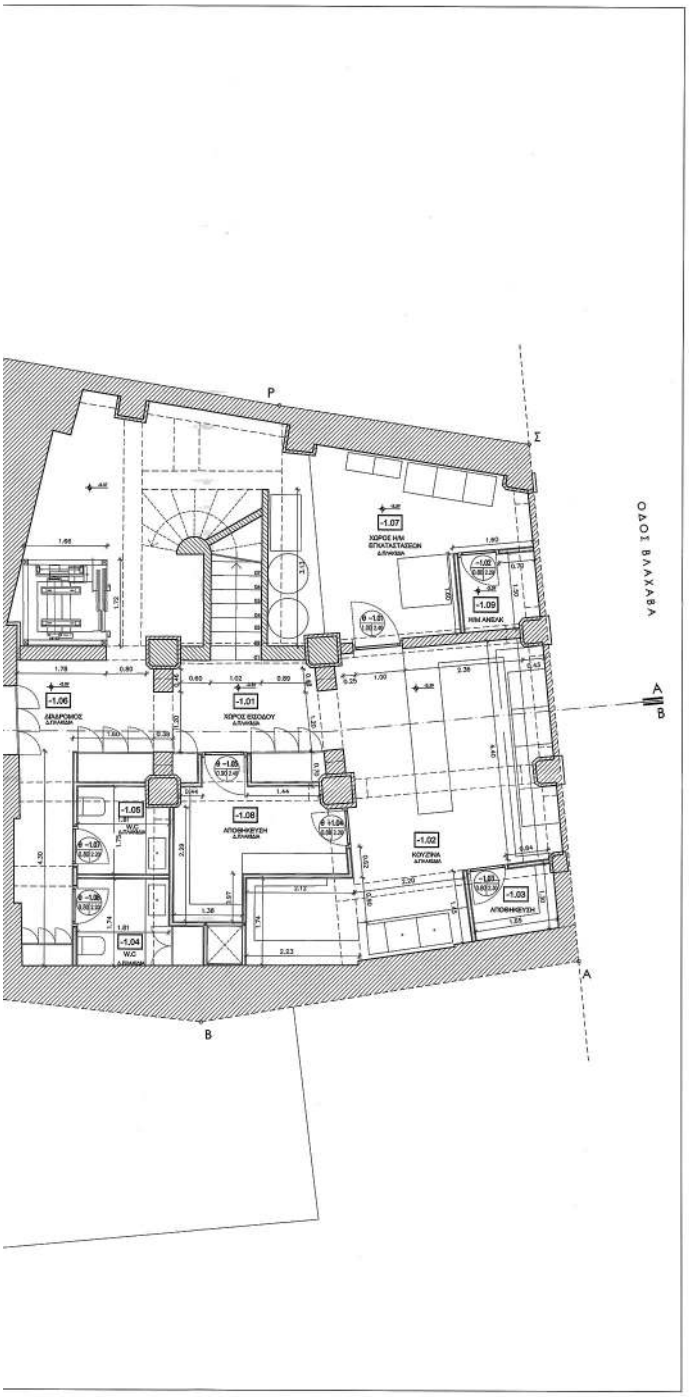

Το παρόν διάγραμμα συνοδεύει την από 21/2/2019 απολογική έκθεση της Δ/νσης Α.Ο.Κ.Α. Τμήματος Δ.Κ.

Η Υπηρεσιακός

ΕΡΓΟ	ΑΠΟΚΑΤΑΣΤΑΣΗ ΚΤΙΡΙΑΚΟΥ ΣΥΓΚΡΟΤΗΜΑΤΟΣ ΣΤΟ ΕΜΠΟΡΙΚΟ ΤΡΙΓΩΝΟ ΜΕ ΠΡΟΣΘΗΚΕΣ
ΘΕΣΗ:	ΒΛΑΧΑΒΑ 4
ΙΔΙΟΚΤΗΤΗΣ:	ΒΛΑΧΑΒΑ 4 ΜΟΝΟΠΡΟΣΩΠΗ ΙΚΕ
ΜΕΛΕΤΗΤΗΣ:	ΒΟΛΑΚΗ ΙΩΑΝΝΑ
ΤΕΧΝΙΚΟΣ ΣΥΜΒΟΥΛΟΣ ΑΡΧΙΤΕΚΤΟΝΩΝ:	ΓΕΩΡΓΑΚΟΠΟΥΛΟΣ ΠΑΝΑΓΙΩΤΗΣ
ΘΕΜΑ ΣΧΕΔΙΟΥ:	ΚΑΤΟΨΗ ΥΠΟΓΕΙΟΥ
ΚΛΙΜΑΚΑ:	1:50
ΚΩΔΙΚΟΣ ΣΧΕΔΙΟΥ:	A02
ΧΡΟΝΟΣ ΜΕΛΕΤΗΣ:	ΙΟΥΛΙΟΣ 2018
ΥΠΟΓΡΑΦΗ:	ΣΦΡΑΓΙΔΑ:

ΚΕΝΤΡΙΚΟ ΣΥΜΒΟΥΛΙΟ ΑΡΧΙΤΕΚΤΟΝΩΝ
Το παρόν σχεδιάγραμμα μελετήθηκε από το ΚΕ.Σ.Α. την 20-2-2019 και εγκρίθηκε σύμφωνο με την υπ' αριθμ. 53 Απόφαση του Προέδρου του Κεντρικού Συμβουλίου Αρχιτεκτόνων
ΠΡΟΕΔΡΟΣ
ΕΥΑΓΓΕΛΟΣ ΚΑΡΑΜΟΥΤΣΟΣ

ΙΩΑΝΝΑ ΒΟΛΑΚΗ
ΑΡΧΙΤΕΚΤΟΝΑΣ ΜΗΧΑΝΙΚΟΣ
ΑΡΙΣΤΟΤΕΛΕΙΟ Π.Μ. ΘΕΣΣΑΛΟΝΙΚΗΣ
Α.Μ. ΤΕΕ: 100143
ΓΕΝΝΗΜΑΤΑ 1 - ΑΘΗΝΑ • Τ.Κ. 11524
ΤΗΛ.: 2810 330843
ΑΦΜ: 111811505 - ΔΟΥ: ΙΧ ΑΘΗΝΩΝ

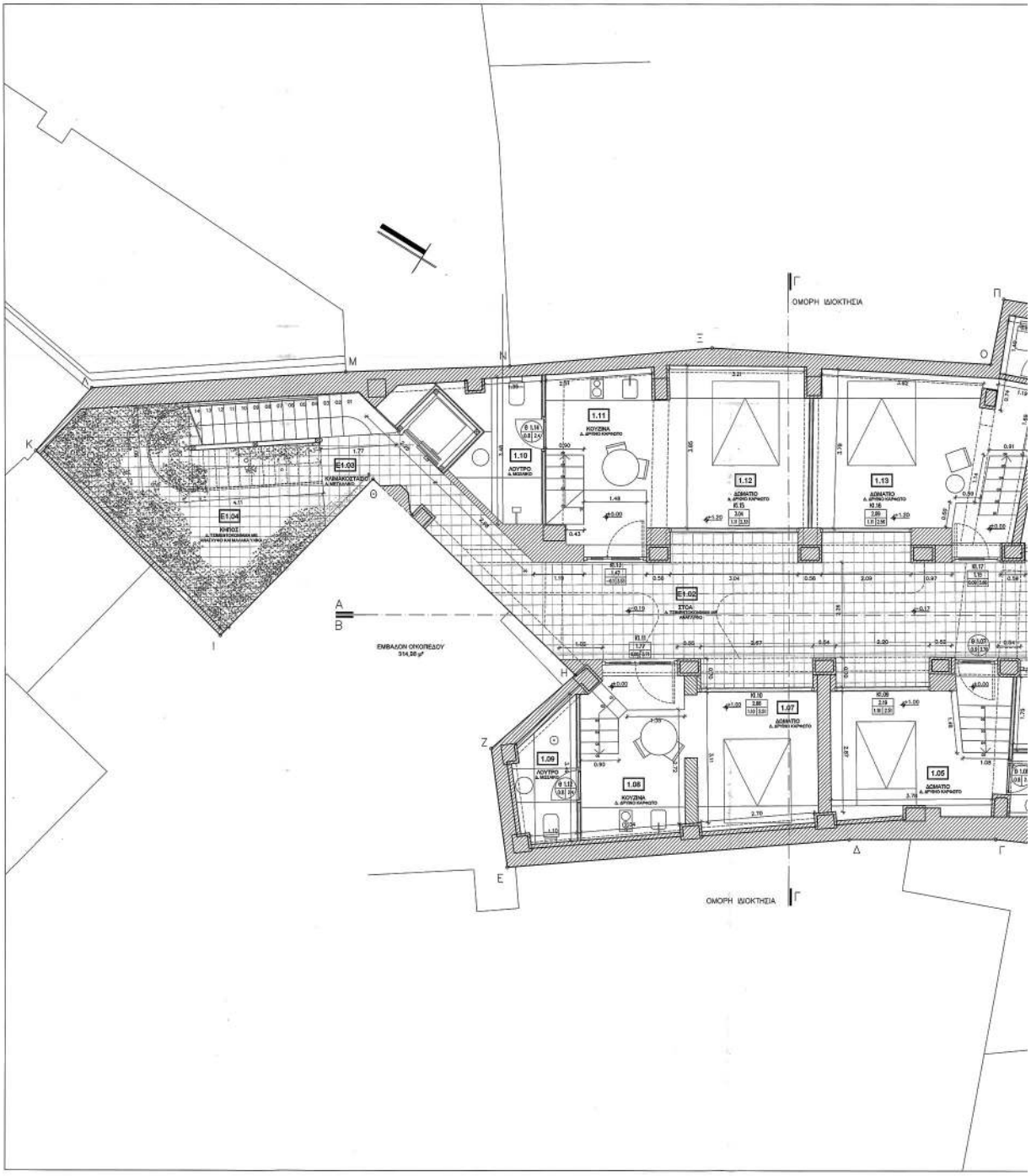

ΕΘΝΙΚΟ ΤΥΠΟΓΡΑΦΕΙΟ
Για τεχνικούς λόγους στο σχεδιάγραμμα, από το ηλεκτρονικό αρχείο, έγινε σμίκρυνση κατά ποσοστό 33%

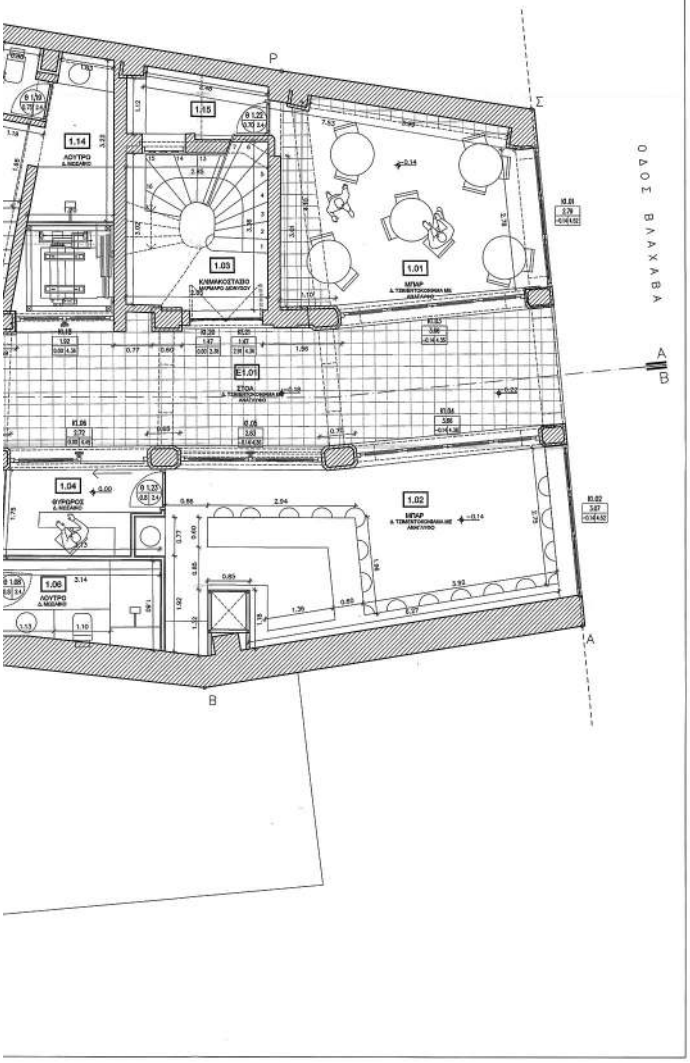

Το παρόν διάγραμμα συνοδεύει την από 21/3/2019 αιτιολογική έκθεση της Δ/νσης Α.Ο.Κ.Α. Τμήματος Δ.Κ.
Η Τμηματάρχης
Ε. ΙΩΑΝΝΟΥ ΦΙΓΓΑ

ΕΡΓΟ	ΑΠΟΚΑΤΑΣΤΑΣΗ ΚΤΙΡΙΑΚΟΥ ΣΥΓΚΡΟΤΗΜΑΤΟΣ ΣΤΟ ΕΜΠΟΡΙΚΟ ΤΡΙΓΩΝΟ ΜΕ ΠΡΟΣΘΗΚΕΣ
ΘΕΣΗ:	ΒΛΑΧΑΒΑ 4
ΙΔΙΟΚΤΗΤΗΣ:	ΒΛΑΧΑΒΑ 4 ΜΟΝΟΠΡΟΣΩΠΗ ΙΚΕ
ΜΕΛΕΤΗΤΗΣ:	ΒΟΛΑΚΗ ΙΩΑΝΝΑ
ΤΕΧΝΙΚΟΣ ΣΥΜΒΟΥΛΟΣ ΑΡΧΙΤΕΚΤΟΝ:	ΓΕΩΡΓΑΚΟΠΟΥΛΟΣ ΠΑΝΑΓΙΩΤΗΣ
ΘΕΜΑ ΣΧΕΔΙΟΥ:	ΚΑΤΟΨΗ ΙΣΟΓΕΙΟΥ
ΚΛΙΜΑΚΑ:	1:50
ΚΩΔΙΚΟΣ ΣΧΕΔΙΟΥ:	A03
ΧΡΟΝΟΣ ΜΕΛΕΤΗΣ:	ΙΟΥΛΙΟΣ 2018
ΥΠΟΓΡΑΦΗ:	ΣΦΡΑΓΙΔΑ: ΙΩΑΝΝΑ ΒΟΛΑΚΗ ΑΡΧΙΤΕΚΤΩΝ ΜΗΧΑΝΙΚΟΣ ΑΡΙΣΤΟΤΕΛΕΙΟ ΠΑΝ. ΘΕΣΣΑΛΟΝΙΚΗΣ Α.Μ.Τ.Ε.Ε.: 109143 ΓΕΝΝΗΜΑΤΑ 17 - ΑΘΗΝΑ - Τ.Κ. 11524 ΤΗΛ.: 210 6926842 ΑΦΜ: 111811039 - ΔΟΥ: ΚΑ' ΑΘΗΝΩΝ

ΚΕΝΤΡΙΚΟ ΣΥΜΒΟΥΛΙΟ ΑΡΧΙΤΕΚΤΟΝΩΝ
Το παρόν σχεδιάγραμμα μελετήθηκε από το ΚΣΑ στη συνεδρίασή του και εγκρίθηκε σύμφωνα με την υπ' αριθμ. ..... απόφασή του
ΠΡΟΕΔΡΟΣ
Ε. ΓΕΩΡΓΑΚΟΠΟΥΛΟΣ
ΕΛΛΗΝΙΚΗ ΔΗΜΟΚΡΑΤΙΑ ΥΠΟΥΡΓΕΙΟ ΟΙΚΟΝΟΜΙΑΣ ΚΑΙ ΑΝΑΠΤΥΞΗΣ ΓΕΝΙΚΗ ΓΡΑΜΜΑΤΕΙΑ ΔΗΜΟΣΙΩΝ ΕΡΓΩΝ

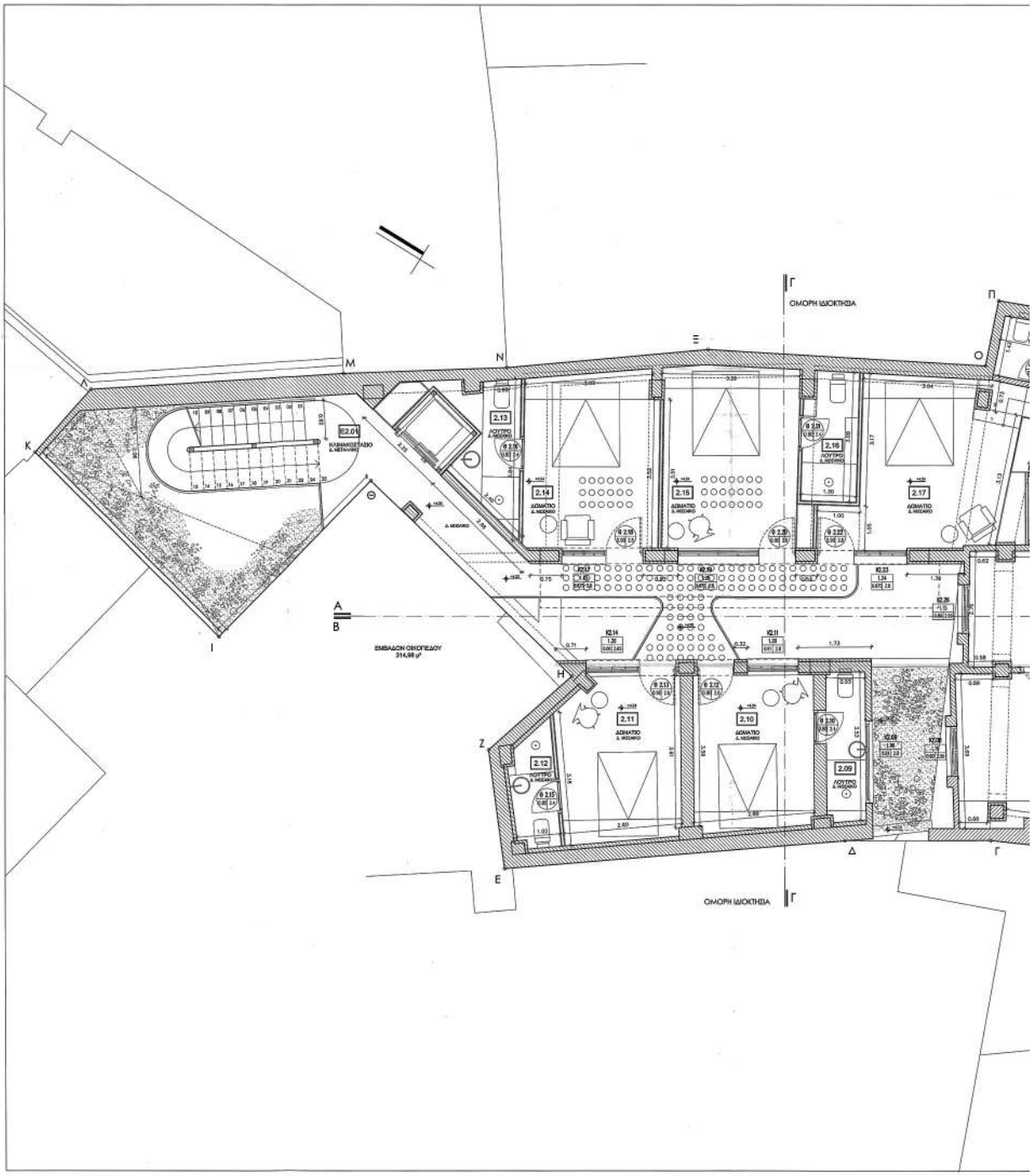

ΕΘΝΙΚΟ ΤΥΠΟΓΡΑΦΕΙΟ
Για τεχνικούς λόγους στο σχεδιάγραμμα, από το ηλεκτρονικό αρχείο, έγινε σμίκρυνση κατά ποσοστό 33%

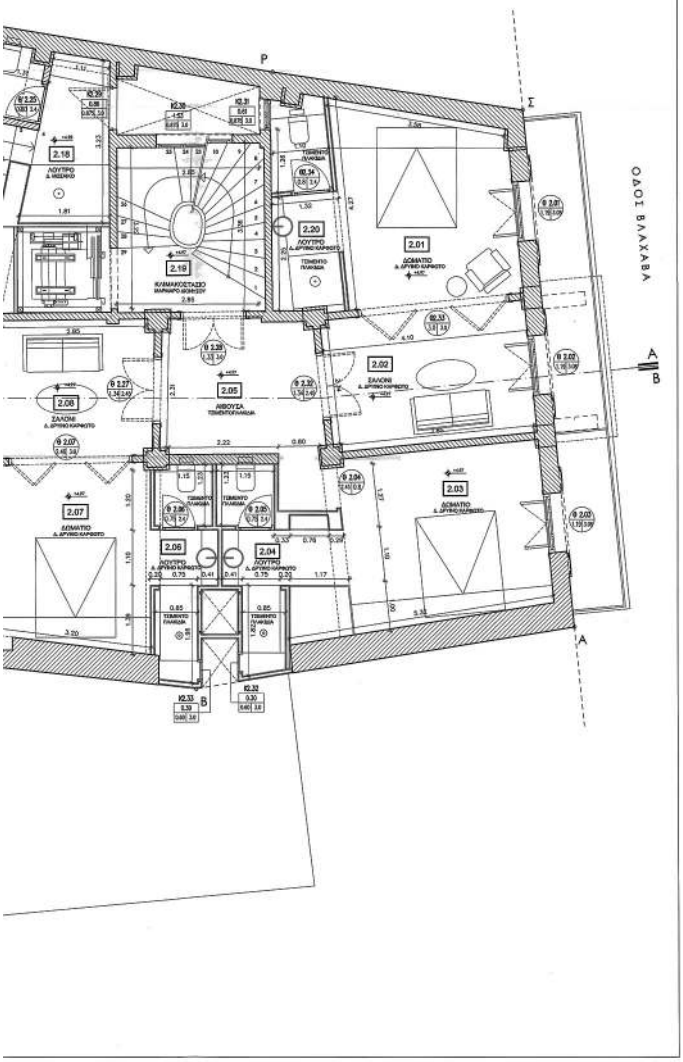

Το παρόν διάγραμμα συνοδεύει την από 31/3/2017 απολογιστική έκθεση της Δ/νσης Α.Ο.Κ.Α. Τμήματος Δ.Κ.

ΕΡΓΟ	ΑΠΟΚΑΤΑΣΤΑΣΗ ΚΤΙΡΙΑΚΟΥ ΣΥΓΚΡΟΤΗΜΑΤΟΣ ΣΤΟ ΕΜΠΟΡΙΚΟ ΤΡΙΓΩΝΟ ΜΕ ΠΡΟΣΘΗΚΕΣ
ΘΕΣΗ:	ΒΛΑΧΑΒΑ 4
ΙΔΙΟΚΤΗΤΗΣ:	ΒΛΑΧΑΒΑ 4 ΜΟΝΟΠΡΟΣΩΠΗ ΙΚΕ
ΜΕΛΕΤΗΤΗΣ:	ΒΟΛΑΚΗ ΙΩΑΝΝΑ
ΤΕΧΝΙΚΟΣ ΣΥΜΒΟΥΛΟΣ ΑΡΧΙΤΕΚΤΟΝΗ:	ΓΕΩΡΓΑΚΟΠΟΥΛΟΣ ΠΑΝΑΓΙΩΤΗΣ
ΘΕΜΑ ΣΧΕΔΙΟΥ:	ΚΑΤΟΨΗ Α’ ΟΡΟΦΟΥ
ΚΛΙΜΑΚΑ:	1:50
ΚΩΔΙΚΟΣ ΣΧΕΔΙΟΥ:	A04
ΧΡΟΝΟΣ ΜΕΛΕΤΗΣ:	ΙΟΥΛΙΟΣ 2018
ΥΠΟΓΡΑΦΗ:	ΣΦΡΑΓΙΔΑ:

ΚΕΝΤΡΙΚΟ ΣΥΜΒΟΥΛΙΟ ΑΡΧΙΤΕΚΤΟΝΩΝ
Το παρόν σχεδιάγραμμα πιστοποιήθηκε από το ΚΕ.Σ.Α. την 23 ΙΟΥ 2018 και εγκρίθηκε σύμφωνα με τα ...
ΠΡΟΕΔΡΟΣ

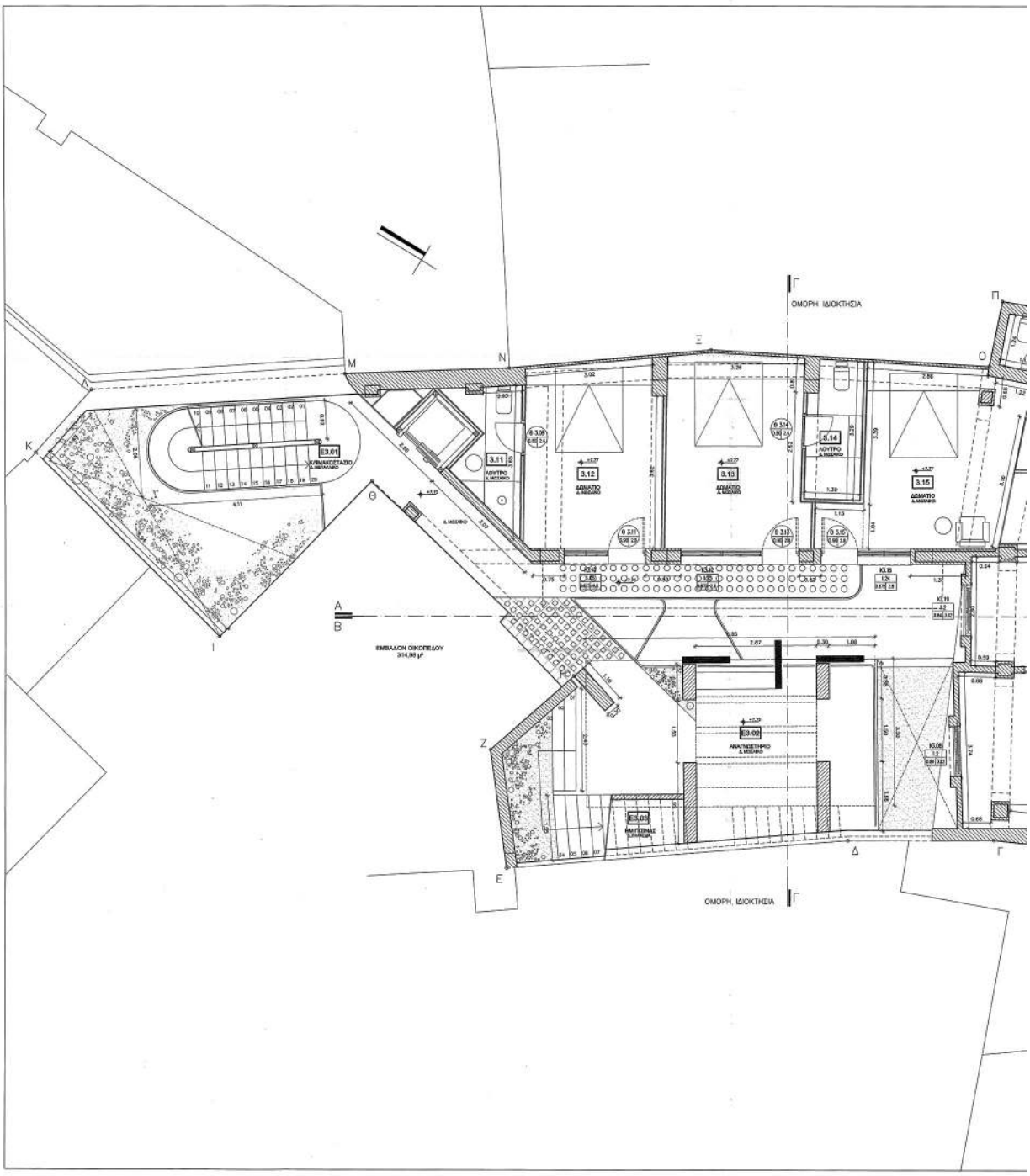

ΕΘΝΙΚΟ ΤΥΠΟΓΡΑΦΕΙΟ
Για τεχνικούς λόγους στο σχεδιάγραμμα, από το ηλεκτρονικό αρχείο, έγινε σμίκρυνση κατά ποσοστό 33%

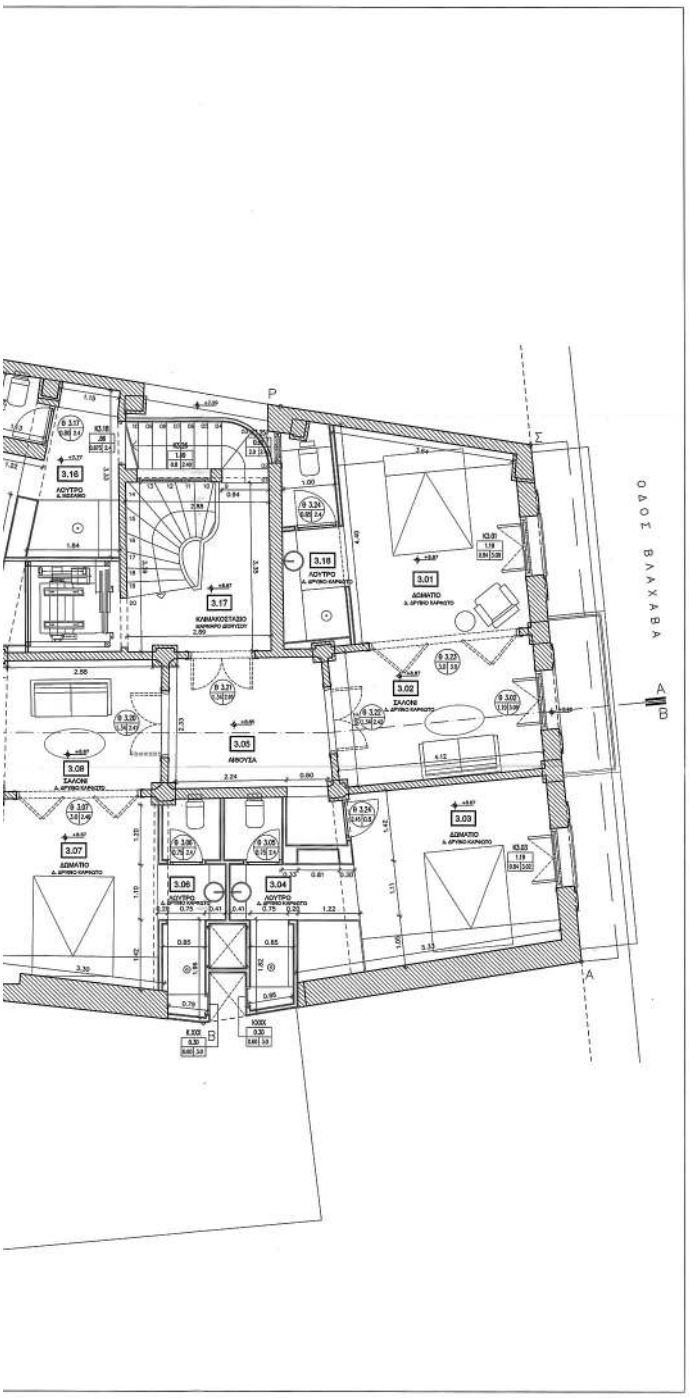

Το παρόν διάγραμμα συνοδεύει την από 20/2/2019 αιτιολογική έκθεση της Δ/νσης Α.Ο.Κ.Α. Τμήματος Δ.Κ.

ΕΡΓΟ	ΑΠΟΚΑΤΑΣΤΑΣΗ ΚΤΙΡΙΑΚΟΥ ΣΥΓΚΡΟΤΗΜΑΤΟΣ ΣΤΟ ΕΜΠΟΡΙΚΟ ΤΡΙΓΩΝΟ ΜΕ ΠΡΟΣΘΗΚΕΣ
ΘΕΣΗ:	ΒΛΑΧΑΒΑ 4
ΙΔΙΟΚΤΗΤΗΣ:	ΒΛΑΧΑΒΑ 4 ΜΟΝΟΠΡΟΣΩΠΗ ΙΚΕ
ΜΕΛΕΤΗΤΗΣ:	ΒΟΛΑΚΗ ΙΩΑΝΝΑ
ΤΕΧΝΙΚΟΣ ΣΥΜΒΟΥΛΟΣ ΑΡΧΙΤΕΚΤΩΝ:	ΓΕΩΡΓΑΚΟΠΟΥΛΟΣ ΠΑΝΑΓΙΩΤΗΣ
ΘΕΜΑ ΣΧΕΔΙΟΥ:	ΚΑΤΟΨΗ Β' ΟΡΟΦΟΥ
ΚΛΙΜΑΚΑ:	1:50
ΚΩΔΙΚΟΣ ΣΧΕΔΙΟΥ:	A05
ΧΡΟΝΟΣ ΜΕΛΕΤΗΣ:	ΙΟΥΛΙΟΣ 2018
ΥΠΟΓΡΑΦΗ:	ΣΦΡΑΓΙΔΑ:

ΚΕΝΤΡΙΚΟ ΣΥΜΒΟΥΛΙΟ ΑΡΧΙΤΕΚΤΟΝΙΚΗΣ
Το παρόν ανεβάστηκε στο ΚΕ.Σ.Α. την 23-2-2019 και εγκρίθηκε σύμφωνα με την υπ' αριθμ. 33
ΠΡΟΕΔΡΟΣ ΓΡΑΜΜΑΤΕΑΣ
Ε. ΜΠΕΣΣΑ

ΙΩΑΝΝΑ ΒΟΛΑΚΗ
ΑΡΧΙΤΕΚΤΩΝ ΜΗΧΑΝΙΚΟΣ
ΑΡΙΣΤΟΤΕΛΕΙΟΠΑΝ. ΘΕΣΣΑΛΟΝΙΚΗΣ
Α.Μ.Τ.Ε.Ε.Ε.Δ 109143
ΓΕΝΙΚΗΜΑΤΑ 17 - ΑΘΗΝΑ - Τ.Κ. 118
ΤΗΛ: 2210 8826662
ΑΦΜ: 111913339 - ΔΟΥ: ΑΚΑΔΗΜ.

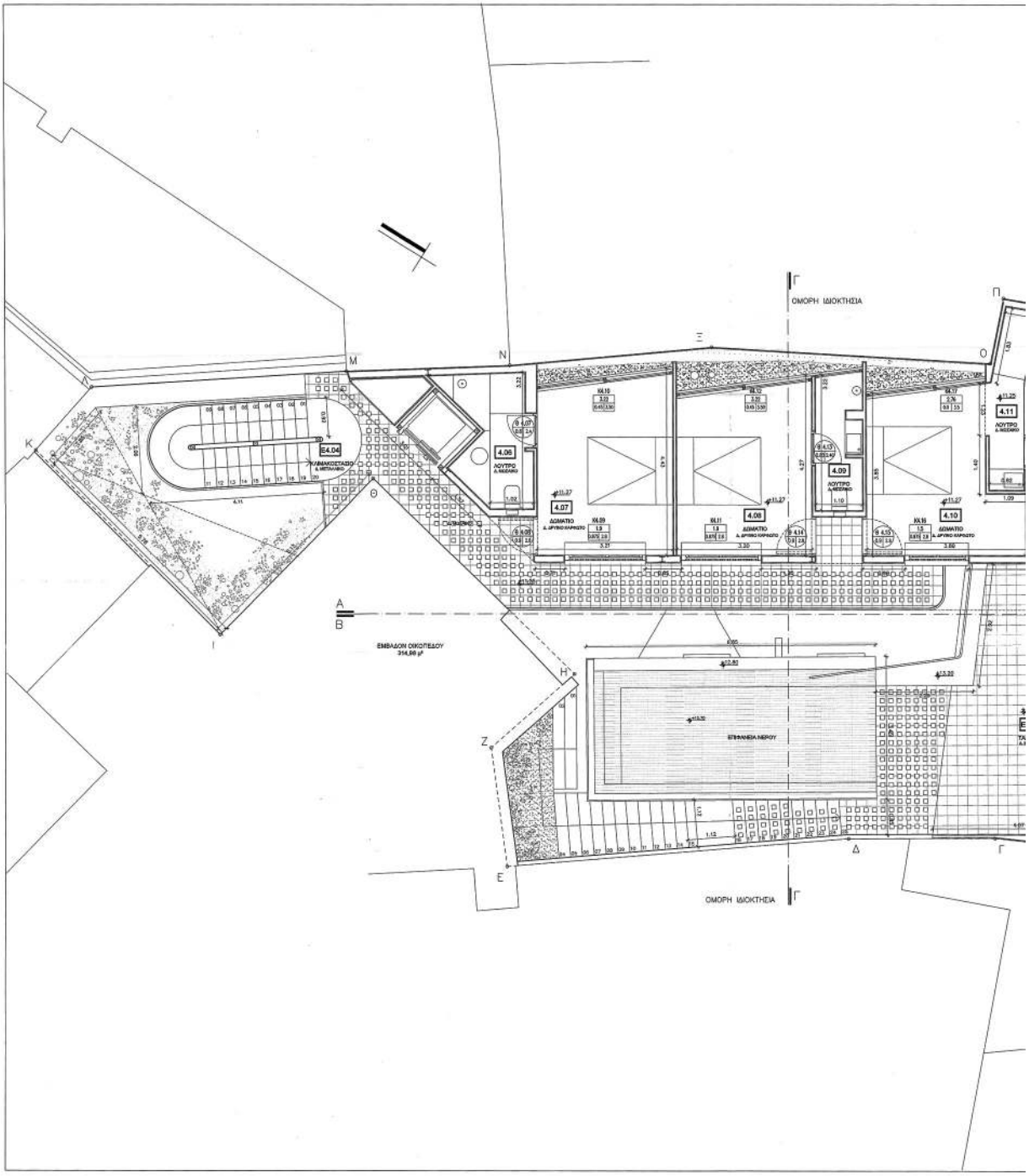

ΕΘΝΙΚΟ ΤΥΠΟΓΡΑΦΕΙΟ
Για τεχνικούς λόγους στο σχεδιάγραμμα, από το ηλεκτρονικό αρχείο, έγινε σμίκρυνση κατά ποσοστό 33%

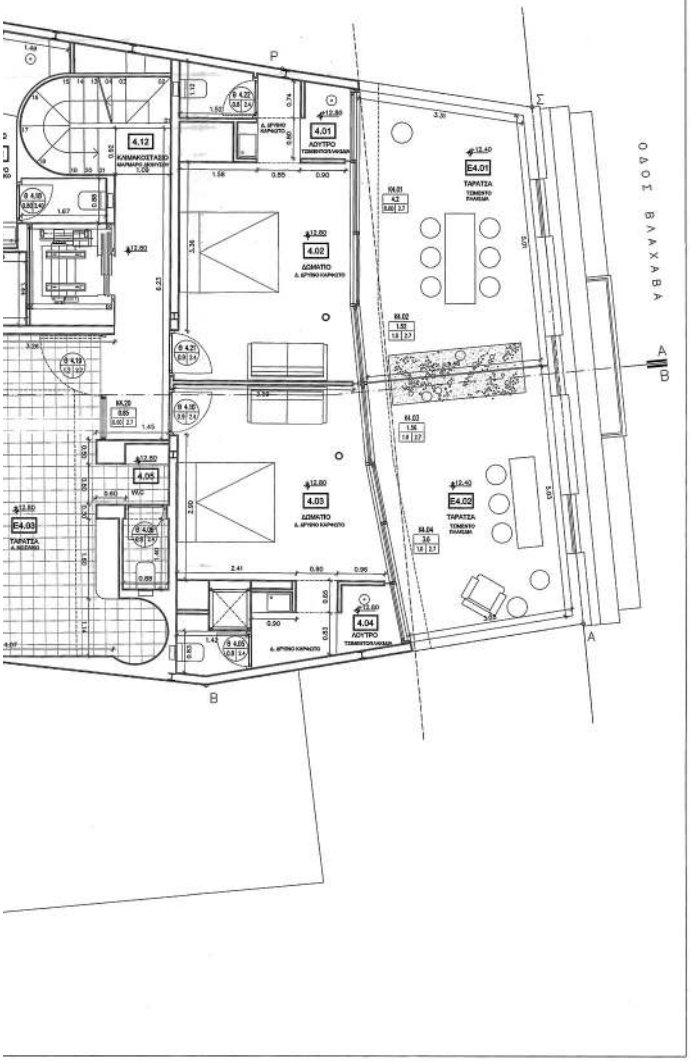

Το παρόν διάγραμμα συνοδεύει την από 21/2/2019 απολογική έκθεση της Δ/νσης Α.Ο.Κ.Α. Τμήματος Δ.Κ.

Η Υπεύθυνος

ΕΡΓΟ	ΑΠΟΚΑΤΑΣΤΑΣΗ ΚΤΙΡΙΑΚΟΥ ΣΥΓΚΡΟΤΗΜΑΤΟΣ ΣΤΟ ΕΜΠΟΡΙΚΟ ΤΡΙΓΩΝΟ ΜΕ ΠΡΟΣΘΗΚΕΣ
ΘΕΣΗ:	ΒΛΑΧΑΒΑ 4
ΙΔΙΟΚΤΗΤΗΣ:	ΒΛΑΧΑΒΑ 4 ΜΟΝΟΠΡΟΣΩΠΗ ΙΚΕ
ΜΕΛΕΤΗΤΗΣ:	ΒΟΛΑΚΗ ΙΩΑΝΝΑ
ΤΕΧΝΙΚΟΣ ΣΥΜΒΟΥΛΟΣ ΑΡΧΙΤΕΚΤΟΝΩΝ:	ΓΕΩΡΓΑΚΟΠΟΥΛΟΣ ΠΑΝΑΓΙΩΤΗΣ
ΘΕΜΑ ΣΧΕΔΙΟΥ:	ΚΑΤΟΨΗ Γ' ΟΡΟΦΟΥ
ΚΛΙΜΑΚΑ:	1:50
ΚΩΔΙΚΟΣ ΣΧΕΔΙΟΥ:	A06
ΧΡΟΝΟΣ ΜΕΛΕΤΗΣ:	ΙΟΥΛΙΟΣ 2018
ΥΠΟΓΡΑΦΗ:	ΣΦΡΑΓΙΔΑ:

ΚΕΝΤΡΙΚΟ ΣΥΜΒΟΥΛΙΟ ΑΡΧΙΤΕΚΤΟΝΩΝ
Το παρόν σχεδιάγραμμα μελετήθηκε από το ΚΕ.Σ.Α. την 23-2-2019 και εγκρίθηκε σύμφωνα με την υπ' αριθμ. 33 ... του
ΠΡΟΕΔΡΟΣ
Ε. ΣΑΜΟΛΑΔΑΣ Μ. ΜΠΕΣΤΑ

ΑΡΧΙΤΕΚΤΟΝΩΝ ΜΗΧΑΝΙΚΟΣ
ΑΡΙΣΤΟΤΕΛΕΙΟ ΠΑΝ. ΘΕΣΣΑΛΟΝΙΚΗΣ
Τ.Ε.Α.: 100145

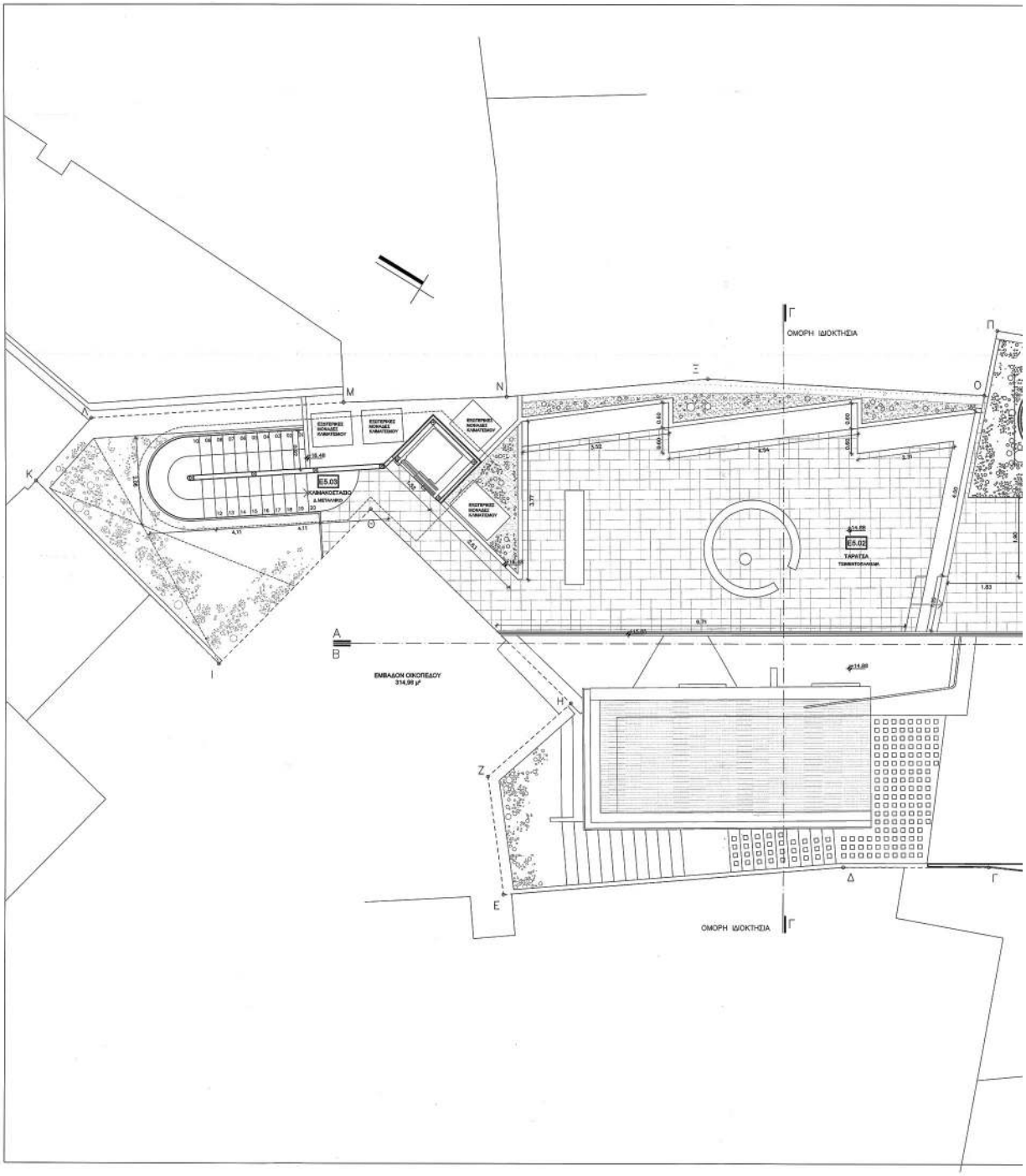

ΕΘΝΙΚΟ ΤΥΠΟΓΡΑΦΕΙΟ
Για τεχνικούς λόγους στο σχεδιάγραμμα, από το ηλεκτρονικό αρχείο, έγινε σμίκρυνση κατά ποσοστό 33%

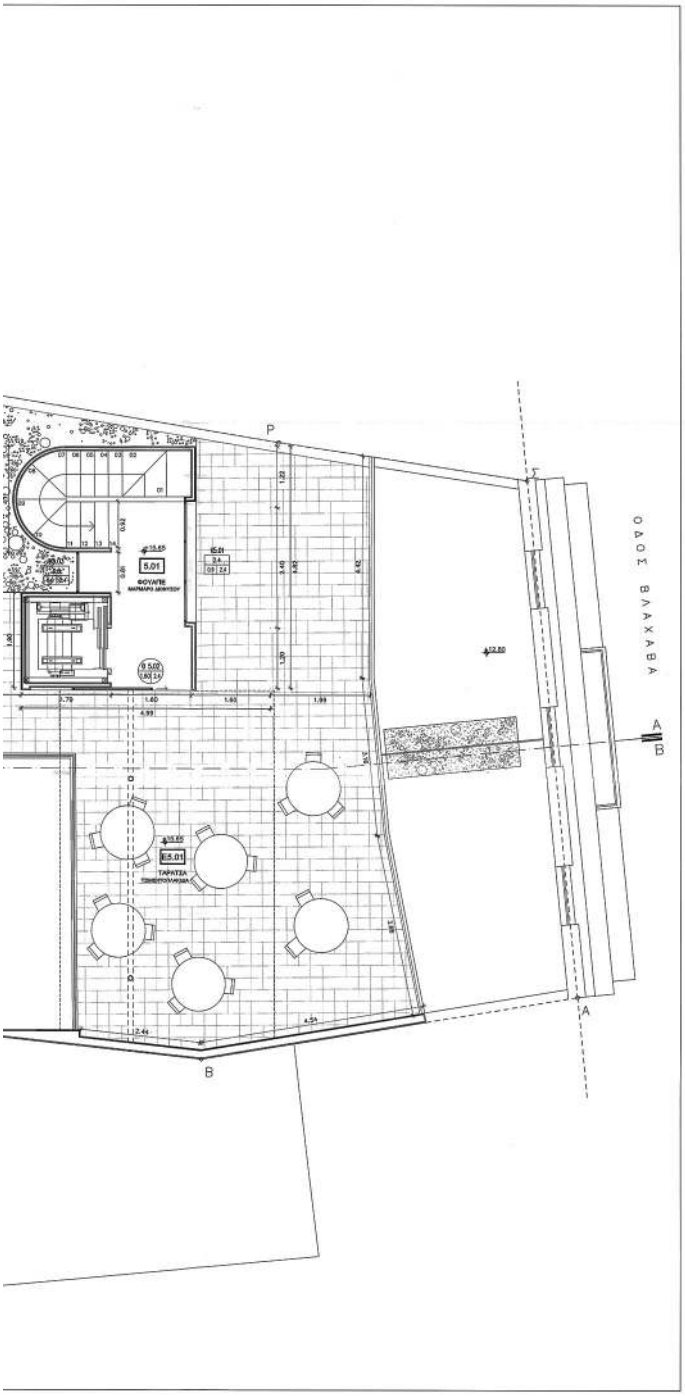

Το παρόν διάγραμμα συνοδεύει την από 21/9/2017 αιτιολογική έκθεση της Δ/νσης Α.Ο.Κ.Α. Τμήματος Δ.Κ.

Η Διευθύντρια

Ελένη Ρίγγα

ΕΡΓΟ	ΑΠΟΚΑΤΑΣΤΑΣΗ ΚΤΙΡΙΑΚΟΥ ΣΥΓΚΡΟΤΗΜΑΤΟΣ ΣΤΟ ΕΜΠΟΡΙΚΟ ΤΡΙΓΩΝΟ ΜΕ ΠΡΟΣΘΗΚΕΣ
ΘΕΣΗ:	ΒΛΑΧΑΒΑ 4
ΙΔΙΟΚΤΗΤΗΣ:	ΒΛΑΧΑΒΑ 4 ΜΟΝΟΠΡΟΣΩΠΗ ΙΚΕ
ΜΕΛΕΤΗΤΗΣ:	ΒΟΛΑΚΗ ΙΩΑΝΝΑ
ΤΕΧΝΙΚΟΣ ΣΥΜΒΟΥΛΟΣ ΑΡΧΙΤΕΚΤΩΝ:	ΓΕΩΡΓΑΚΟΠΟΥΛΟΣ ΠΑΝΑΓΙΩΤΗΣ
ΘΕΜΑ ΣΧΕΔΙΟΥ:	ΚΑΤΟΨΗ ΔΩΜΑΤΟΣ
ΚΛΙΜΑΚΑ:	1:50
ΚΩΔΙΚΟΣ ΣΧΕΔΙΟΥ:	A07
ΧΡΟΝΟΣ ΜΕΛΕΤΗΣ:	ΙΟΥΛΙΟΣ 2018
ΥΠΟΓΡΑΦΗ:	ΣΦΡΑΓΙΔΑ:

ΚΕΝΤΡΙΚΟ ΣΥΜΒΟΥΛΙΟ ΑΡΧΙΤΕΚΤΟΝΩΝ
Το παρόν σχεδιάγραμμα μελετήθηκε από το ΚΕ.Σ.Α. την 23-1-2018 και εγκρίθηκε σύμφωνα με τον' αριθμ. 93/2018 υπόδειγμα του
ΠΡΟΕΔΡΟΣ
ΑΜΠΕΣΣΑ

ΙΩΑΝΝΑ ΒΟΛΑΚΗ

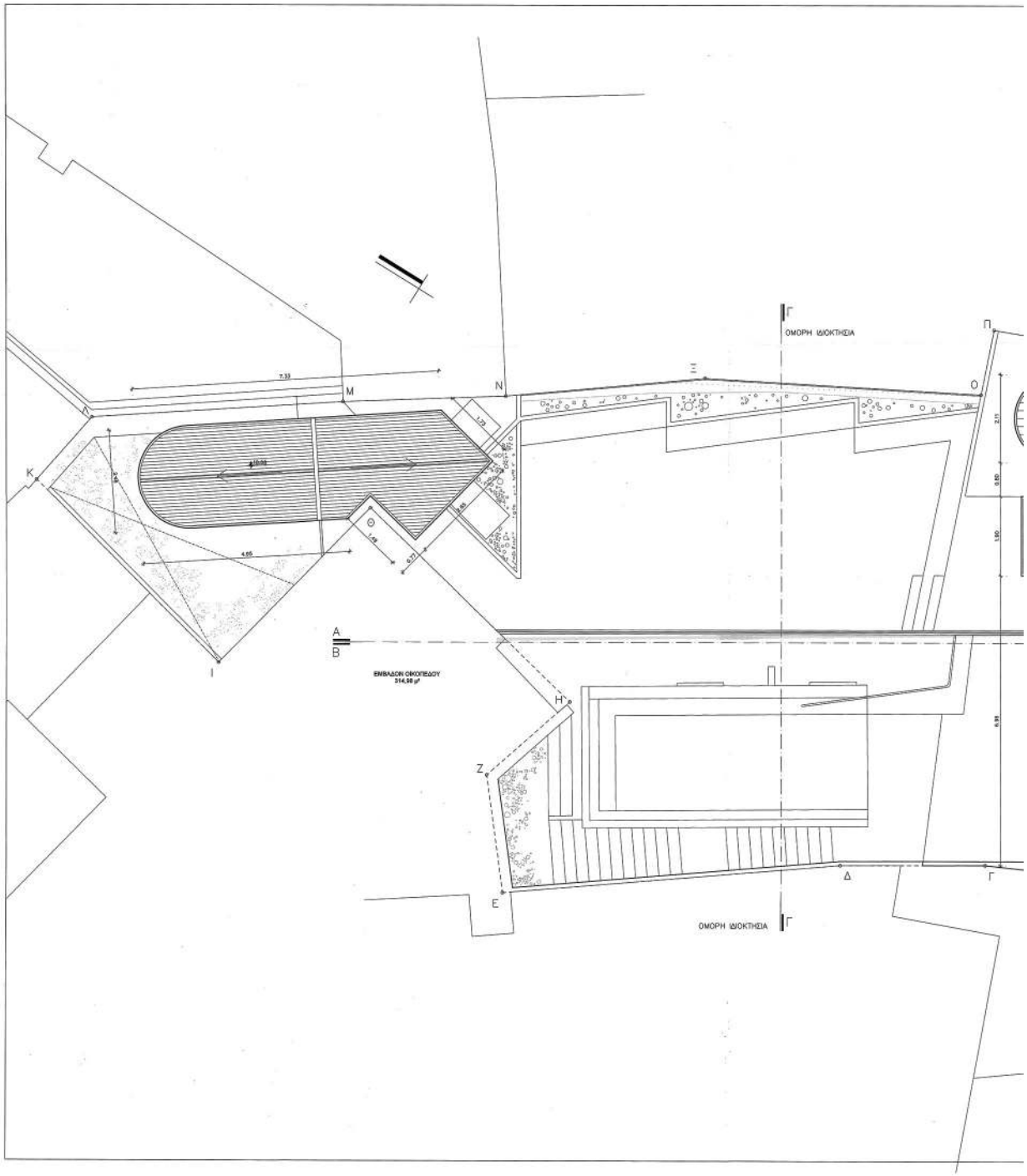

ΕΘΝΙΚΟ ΤΥΠΟΓΡΑΦΕΙΟ
Για τεχνικούς λόγους στο σχεδιάγραμμα, από το ηλεκτρονικό αρχείο, έγινε σμίκρυνση κατά ποσοστό 33%

Το παρόν διάγραμμα συνοδεύει την από 21/2/2019 απολογική έκθεση της Δ/νσης Α.Ο.Κ.Α. Τμήματος Δ.Κ.
Η Συντάξαντα
Ειρήνη Φ.

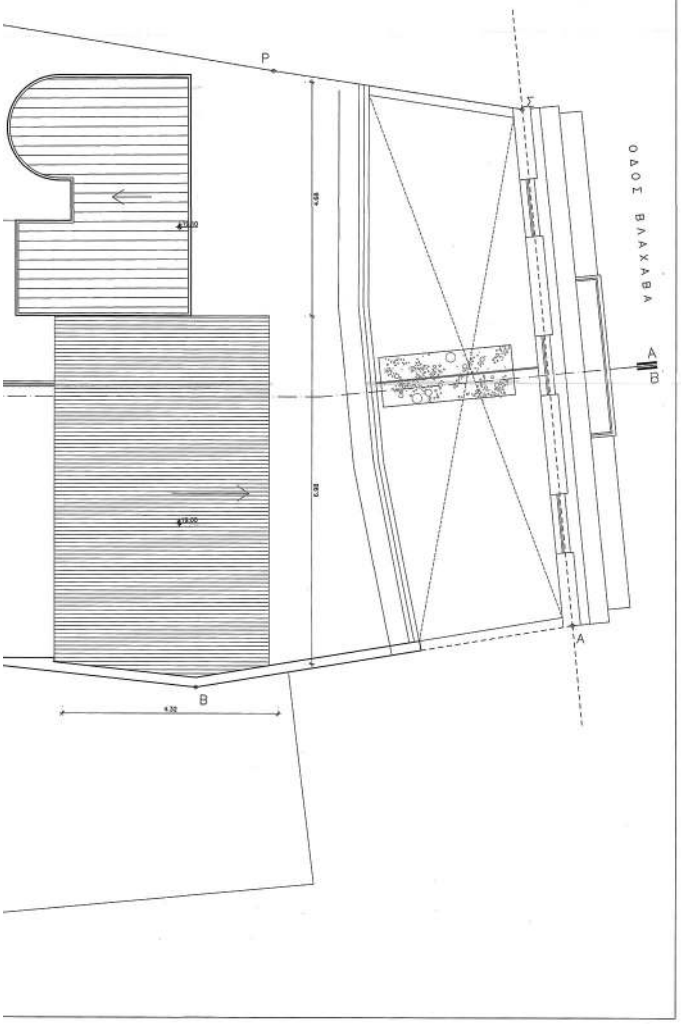

ΕΡΓΟ	ΑΠΟΚΑΤΑΣΤΑΣΗ ΚΤΙΡΙΑΚΟΥ ΣΥΓΚΡΟΤΗΜΑΤΟΣ ΣΤΟ ΕΜΠΟΡΙΚΟ ΤΡΙΓΩΝΟ ΜΕ ΠΡΟΣΘΗΚΕΣ
ΘΕΣΗ:	ΒΛΑΧΑΒΑ 4
ΙΔΙΟΚΤΗΤΗΣ:	ΒΛΑΧΑΒΑ 4 ΜΟΝΟΠΡΟΣΩΠΗ ΙΚΕ
ΜΕΛΕΤΗΤΗΣ:	ΒΟΛΑΚΗ ΙΩΑΝΝΑ
ΤΕΧΝΙΚΟΣ ΣΥΜΒΟΥΛΟΣ ΑΡΧΙΤΕΚΤΩΝ:	ΓΕΩΡΓΑΚΟΠΟΥΛΟΣ ΠΑΝΑΓΙΩΤΗΣ
ΘΕΜΑ ΣΧΕΔΙΟΥ:	ΚΑΤΟΨΗ ΠΕΡΓΚΟΛΑΣ
ΚΛΙΜΑΚΑ:	1:50
ΚΩΔΙΚΟΣ ΣΧΕΔΙΟΥ:	A08
ΧΡΟΝΟΣ ΜΕΛΕΤΗΣ:	ΙΟΥΛΙΟΣ 2018
ΥΠΟΓΡΑΦΗ:	ΣΦΡΑΓΙΔΑ: ΙΩΑΝΝΑ ΒΟΛΑΚΗ ΑΡΧΙΤΕΚΤΩΝ ΜΗΧΑΝΙΚΟΣ ΑΡΙΣΤΟΤΕΛΕΙΟ ΠΑΝ. ΘΕΣΣΑΛΟΝΙΚΗΣ Τ.Ε.Ε.Ι. 103148 ΓΕΝΝΗΜΑΤΑ 17 - ΑΘΗΝΑ - Τ.Κ. 11524 ΤΗΛ.: 210 6320642 ΑΦΜ: 119[illegible] - ΔΟΥ: [illegible]

ΚΕΝΤΡΙΚΟ ΣΥΜΒΟΥΛΙΟ ΑΡΧΙΤΕΚΤΟΝΙΚΗΣ
Το παρόν σχεδιάγραμμα μελετήθηκε από το ΚΕΣΑ, την 23-1-2019 και εγκρίθηκε σύμφωνα με τη υπ' αριθμ. 35 απόφαση του ΠΡΟΕΔΡΟΥ
Ε. ΕΥΑΓΓΕΛΟΠΟΥΛΟΣ ΑΡΧΙΤΕΚΤΩΝ ΜΗΧΑΝΙΚΟΣ ΠΕΕΣΑ

ΕΘΝΙΚΟ ΤΥΠΟΓΡΑΦΕΙΟ
Για τεχνικούς λόγους στο σχεδιάγραμμα, από το ηλεκτρονικό αρχείο, έγινε σμίκρυνση κατά ποσοστό 39%

Το παρόν διάγραμμα συνοδεύει την από 21/2/2019 αιτιολογική έκθεση της Δ/νσης Α.Ο.Κ.Α. Τμήματος Δ.Κ.
Η Τμηματάρχης
Β. ΡΙΖΑ

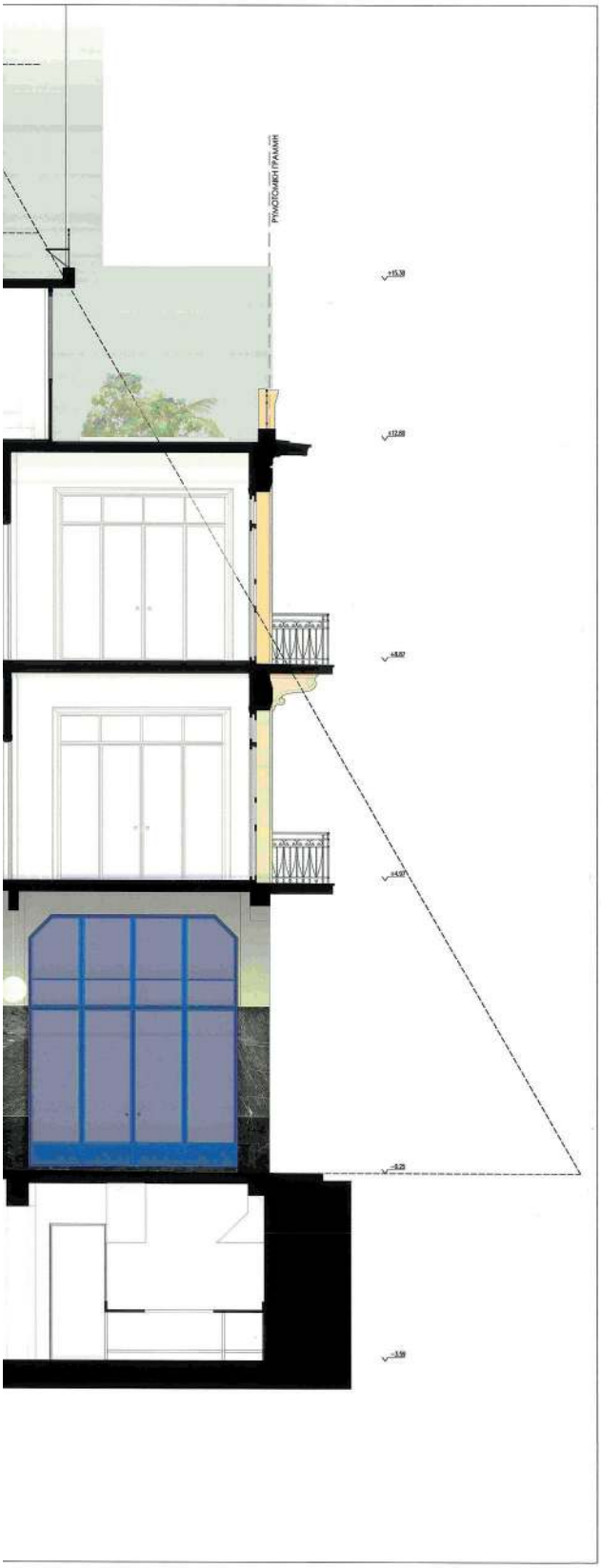

- ΞΥΛΙΝΑ ΚΟΥΦΩΜΑΤΑ ΣΤΟΑΣ_ΚΤΙΡΙΟ Α
  VIVECHROM ΚΩΔ. 50BB 06/163 (R:32,G:76, B:117)
- ΕΠΕΝΔΥΣΗ ΣΤΟΑΣ ΜΑΡΜΑΡΟ ΑΓ. ΜΑΡΙΝΑΣ_ΚΤΙΡΙΟ Α
  ΑΝΩ ΤΜΗΜΑ
- ΕΠΕΝΔΥΣΗ ΣΤΟΑΣ ΜΑΡΜΑΡΟ ΑΓ. ΜΑΡΙΝΑΣ _ΚΤΙΡΙΟ Α
  ΚΑΤΩ ΤΜΗΜΑ_ΣΚΟΥΡΑΤΕΜΑΧΙΑ
- ΟΡΘΟΜΑΡΜΑΡΩΣΗ ΠΙΣΙΝΑΣ ΔΙΟΝΥΣΟΣ
- ΑΔΡΟΣ ΣΟΒΑΣ ΧΑΜΗΛΗ ΖΩΝΗ_ΚΤΙΡΙΑ Β & Γ
  VIVECHROM ΚΩΔ. 67 RR 66/044 (R: 231,G:202, B:199)
- ΛΕΙΟΣ ΣΟΒΑΣ_ΠΡΟΣΘΗΚΗ Γ ΟΡΟΦΟΥ_ ΚΤΙΡΙΟ Β, ΠΙΣΨ ΟΨΗ ΚΤΡΙΟ Α
  VIVECHROM ΚΩΔ. 67 RR 66/044 (R: 231,G:202, B:199)
- ΚΙΓΛΙΔΩΜΑΤΑ ΝΕΑ
  VIVECHROM ΚΩΔ. 50 GY 66/111 (R:51,G:102, B:153)
- ΚΙΓΛΙΔΩΜΑΤΑ ΥΦΙΣΤΑΜΕΝΑ
  VIVECHROM ΚΩΔ. 50 GY 66/111 (R:51,G:102, B:153)
- ΕΞΩΤΕΡΙΚΟ ΕΠΙΧΡΙΣΜΑ_ΚΤΙΡΙΟ Α
  VIVECHROM ΚΩΔ. 35 YY 76/110 (R:243,G:234, B:213)
- ΞΥΛΙΝΑ ΚΟΥΦΩΜΑΤΑ _ΚΤΙΡΙΟ Α
  VIVECHROM ΚΩΔ. 70YR 27/404 (R:192,G:120, B:80)
- ΚΙΓΚΛΙΔΩΜΑΤΑ ΟΨΗΣ _ΚΤΙΡΙΟ Α
  VIVECHROM ΚΩΔ. 90YR 06/001 (R:57,G:57, B:56)
- ΞΥΛΙΝΑ ΚΟΥΦΩΜΑΤΑ _ΚΤΙΡΙΑ Β & Γ
  VIVECHROM ΚΩΔ. 50 GY 66/111 (R:51,G:102, B:153)
- ΕΞΩΦΥΛΛΑ ΚΟΥΦΩΜΑΤΩΝ _ΚΤΙΡΙΑ Β & Γ
  VIVECHROM ΚΩΔ. 17BB 79/028 (R:234,G:234, B:230)
- ΠΛΑΣΙΑ ΚΟΥΦΩΜΑΤΩΝ _ΚΤΙΡΙΑ Β & Γ
  ΕΜΦΑΝΕΣ ΜΠΕΤΟΝ
- ΕΞΩΤΕΡΙΚΟ ΕΠΙΧΡΙΣΜΑ _ΚΤΙΡΙΑ Β & Γ
  VIVECHROM ΚΩΔ. 17BB 79/028 (R:234,G:234, B:230)

ΕΡΓΟ	ΑΠΟΚΑΤΑΣΤΑΣΗ ΚΤΙΡΙΑΚΟΥ ΣΥΓΚΡΟΤΗΜΑΤΟΣ ΣΤΟ ΕΜΠΟΡΙΚΟ ΤΡΙΓΩΝΟ ΜΕ ΠΡΟΣΘΗΚΕΣ
ΘΕΣΗ:	ΒΛΑΧΑΒΑ 4
ΙΔΙΟΚΤΗΤΗΣ:	ΒΛΑΧΑΒΑ 4 ΜΟΝΟΠΡΟΣΩΠΗ ΙΚΕ
ΜΕΛΕΤΗΤΗΣ:	ΒΟΛΑΚΗ ΙΩΑΝΝΑ
ΤΕΧΝΙΚΟΣ ΣΥΜΒΟΥΛΟΣ ΑΡΧΙΤΕΚΤΩΝ:	ΓΕΩΡΓΑΚΟΠΟΥΛΟΣ ΠΑΝΑΓΙΩΤΗΣ
ΘΕΜΑ ΣΧΕΔΙΟΥ:	ΤΟΜΗ Α
ΚΛΙΜΑΚΑ:	1:50
ΚΩΔΙΚΟΣ ΣΧΕΔΙΟΥ:	A09
ΧΡΟΝΟΣ ΜΕΛΕΤΗΣ:	ΙΑΝΟΥΑΡΙΟΣ 2018
ΥΠΟΓΡΑΦΗ:	ΣΦΡΑΓΙΔΑ:

ΚΕΝΤΡΙΚΟ ΣΥΛΛΟΓΙΟ ΑΡΧΙΤΕΚΤΟΝΩΝ
Το παρόν σχεδιάγραμμα μελετήθηκε από το ΚΕ.Σ.Α. την 27-2-2019 και εγκρίθηκε σύμφωνα με την υπ' αριθμ. 33 εγκύκλιό του
ΠΡΟΕΔΡΟΣ Ε. ΓΕΛΑΜΟΥΣΤΕΛΑ ΕΠΙΤΡΟΠΟΣ Α. ΜΠΕΣΣΑ

ΕΘΝΙΚΟ ΤΥΠΟΓΡΑΦΕΙΟ
Για τεχνικούς λόγους στο σχεδιάγραμμα, από το ηλεκτρονικό αρχείο, έγινε σμίκρυνση κατά ποσοστό 39%

Το παρόν διάγραμμα συνοδεύει την από 21/2/2019 αιτιολογική έκθεση της Δ/νσης Α.Ο.Κ.Α. Τμήματος Δ.Κ.
Η Προϊστάμενος
Β. ΚΡΗΝΗ Ρ. ΓΙΓΑ

- ΞΥΛΙΝΑ ΚΟΥΦΩΜΑΤΑ ΣΤΟΑΣ_ΚΤΙΡΙΟ Α
  VIVECHROM ΚΩΔ. 50BB 06/163 (R:32,G:76, B:117)
- ΕΠΕΝΔΥΣΗ ΣΤΟΑΣ ΜΑΡΜΑΡΟ ΑΓ. ΜΑΡΙΝΑΣ_ΚΤΙΡΙΟ Α
  ΑΝΩ ΤΜΗΜΑ
- ΕΠΕΝΔΥΣΗ ΣΤΟΑΣ ΜΑΡΜΑΡΟ ΑΓ. ΜΑΡΙΝΑΣ _ΚΤΙΡΙΟ Α
  ΚΑΤΩ ΤΜΗΜΑ_ΣΚΟΥΡΑΤΕΜΑΧΙΑ
- ΟΡΘΟΜΑΡΜΑΡΩΣΗ ΠΙΣΙΝΑΣ ΔΙΟΝΥΣΟΣ
- ΑΔΡΟΣ ΣΟΒΑΣ ΧΑΜΗΛΗ ΖΩΝΗ_ΚΤΙΡΙΑ Β & Γ
  VIVECHROM ΚΩΔ. 67 RR 66/044 (R: 231,G:202, B:199)
- ΛΕΙΟΣ ΣΟΒΑΣ_ΠΡΟΣΘΗΚΗ Γ ΟΡΟΦΟΥ_ ΚΤΙΡΙΟ Β, ΠΙΣΨ ΟΨΗ ΚΤΡΙΟ Α
  VIVECHROM ΚΩΔ. 67 RR 66/044 (R: 231,G:202, B:199)
- ΚΙΓΛΙΔΩΜΑΤΑ ΝΕΑ
  VIVECHROM ΚΩΔ. 50 GY 66/111 (R:51,G:102, B:153)
- ΚΙΓΛΙΔΩΜΑΤΑ ΥΦΙΣΤΑΜΕΝΑ
  VIVECHROM ΚΩΔ. 50 GY 66/111 (R:51,G:102, B:153)
- ΕΞΩΤΕΡΙΚΟ ΕΠΙΧΡΙΣΜΑ_ΚΤΙΡΙΟ Α
  VIVECHROM ΚΩΔ. 35 YY 76/110 (R:243,G:234, B:213)
- ΞΥΛΙΝΑ ΚΟΥΦΩΜΑΤΑ _ΚΤΙΡΙΟ Α
  VIVECHROM ΚΩΔ. 70YR 27/404 (R:192,G:120, B:80)
- ΚΙΓΚΛΙΔΩΜΑΤΑ ΟΨΗΣ _ΚΤΙΡΙΟ Α
  VIVECHROM ΚΩΔ. 90YR 06/001 (R:57,G:57, B:56)
- ΞΥΛΙΝΑ ΚΟΥΦΩΜΑΤΑ _ΚΤΙΡΙΑ Β & Γ
  VIVECHROM ΚΩΔ. 50 GY 66/111 (R:51,G:102, B:153)
- ΕΞΩΦΥΛΛΑ ΚΟΥΦΩΜΑΤΩΝ _ΚΤΙΡΙΑ Β & Γ
  VIVECHROM ΚΩΔ. 17BB 79/028 (R:234,G:234, B:230)
- ΠΛΑΣΙΑ ΚΟΥΦΩΜΑΤΩΝ _ΚΤΙΡΙΑ Β & Γ
  ΕΜΦΑΝΕΣ ΜΠΕΤΟΝ
- ΕΞΩΤΕΡΙΚΟ ΕΠΙΧΡΙΣΜΑ _ΚΤΙΡΙΑ Β & Γ
  VIVECHROM ΚΩΔ. 17BB 79/028 (R:234,G:234, B:230)

ΕΡΓΟ	ΑΠΟΚΑΤΑΣΤΑΣΗ ΚΤΙΡΙΑΚΟΥ ΣΥΓΚΡΟΤΗΜΑΤΟΣ ΣΤΟ ΕΜΠΟΡΙΚΟ ΤΡΙΓΩΝΟ ΜΕ ΠΡΟΣΘΗΚΕΣ
ΘΕΣΗ:	ΒΛΑΧΑΒΑ 4
ΙΔΙΟΚΤΗΤΗΣ:	ΒΛΑΧΑΒΑ 4 ΜΟΝΟΠΡΟΣΩΠΗ ΙΚΕ
ΜΕΛΕΤΗΤΗΣ:	ΒΟΛΑΚΗ ΙΩΑΝΝΑ
ΤΕΧΝΙΚΟΣ ΣΥΜΒΟΥΛΟΣ ΑΡΧΙΤΕΚΤΩΝ:	ΓΕΩΡΓΑΚΟΠΟΥΛΟΣ ΠΑΝΑΓΙΩΤΗΣ
ΘΕΜΑ ΣΧΕΔΙΟΥ:	ΤΟΜΗ Β
ΚΛΙΜΑΚΑ:	1:50
ΚΩΔΙΚΟΣ ΣΧΕΔΙΟΥ:	A10
ΧΡΟΝΟΣ ΜΕΛΕΤΗΣ:	ΙΑΝΟΥΑΡΙΟΣ 2018
ΥΠΟΓΡΑΦΗ:	ΣΦΡΑΓΙΔΑ:

ΚΕΝΤΡΙΚΟ ΣΥΜΒΟΥΛΙΟ ΑΡΧΙΤΕΚΤΟΝΩΝ
Το παρόν σχεδιάγραμμα μελετήθηκε από το ΚΕ.Σ.Α. την 27-2-2019 και εγκρίθηκε σύμφωνα με τη υπ' αριθμ. 33 απόφαση του
ΠΡΟΕΔΡΟΣ ΓΡΑΜΜΑΤΕΑΣ
Ε. ΨΛΑΜΠΑΤΣΟΥ Α. ΛΙΠΕΣΣΑ

Το παρόν διάγραμμα συνοδεύει την από 21/2/2019 απολογική έκθεση της Δ/νσης Α.Ο.Κ.Α. Τμήματος Δ.Κ.

Η Τμηματάρχης

ΦΩΗΝΗ ΡΙΓΥΑ

ΞΥΛΙΝΑ ΚΟΥΦΩΜΑΤΑ ΣΤΟΑΣ_ΚΤΙΡΙΟ Α
VIVECHROM ΚΩΔ. 50BB 06/163 (R:32,G:76, B:117)

ΕΠΕΝΔΥΣΗ ΣΤΟΑΣ ΜΑΡΜΑΡΟ ΑΓ. ΜΑΡΙΝΑΣ_ΚΤΙΡΙΟ Α
ΑΝΩ ΤΜΗΜΑ

ΕΠΕΝΔΥΣΗ ΣΤΟΑΣ ΜΑΡΜΑΡΟ ΑΓ. ΜΑΡΙΝΑΣ _ΚΤΙΡΙΟ Α
ΚΑΤΩ ΤΜΗΜΑ_ΣΚΟΥΡΑΤΕΜΑΧΙΑ

ΟΡΘΟΜΑΡΜΑΡΩΣΗ ΠΙΣΙΝΑΣ ΔΙΟΝΥΣΟΣ

ΑΔΡΟΣ ΣΟΒΑΣ ΧΑΜΗΛΗ ΖΩΝΗ_ΚΤΙΡΙΑ Β & Γ
VIVECHROM ΚΩΔ. 67RR 66/044 (R: 231,G:202, B:199)

ΛΕΙΟΣ ΣΟΒΑΣ_ΠΡΟΣΘΗΚΗ Γ ΟΡΟΦΟΥ_
ΚΤΙΡΙΟ Β, ΠΙΣΨ ΟΨΗ ΚΤΡΙΟ Α
VIVECHROM ΚΩΔ. 67RR 66/044 (R: 231,G:202, B:199)

ΚΙΓΛΙΔΩΜΑΤΑ ΝΕΑ
VIVECHROM ΚΩΔ. 50 GY 66/111 (R:51,G:102, B:153)

ΚΙΓΛΙΔΩΜΑΤΑ ΥΦΙΣΤΑΜΕΝΑ
VIVECHROM ΚΩΔ. 50 GY 66/111 (R:51,G:102, B:153)

ΕΞΩΤΕΡΙΚΟ ΕΠΙΧΡΙΣΜΑ_ΚΤΙΡΙΟ Α
VIVECHROM ΚΩΔ. 35YY 76/110 (R:243,G:234, B:213)

ΞΥΛΙΝΑ ΚΟΥΦΩΜΑΤΑ _ΚΤΙΡΙΟ Α
VIVECHROM ΚΩΔ. 70YR 27/404 (R:192,G:120, B:80)

ΚΙΓΚΛΙΔΩΜΑΤΑ ΟΨΗΣ _ΚΤΙΡΙΟ Α
VIVECHROM ΚΩΔ. 90YR 06/001 (R:57,G:57, B:56)

ΞΥΛΙΝΑ ΚΟΥΦΩΜΑΤΑ _ΚΤΙΡΙΑ Β & Γ
VIVECHROM ΚΩΔ. 50 GY 66/111 (R:51,G:102, B:153)

ΕΞΩΦΥΛΛΑ ΚΟΥΦΩΜΑΤΩΝ _ΚΤΙΡΙΑ Β & Γ
VIVECHROM ΚΩΔ. 17BB 79/028 (R:234,G:234, B:230)

ΠΛΑΣΙΑ ΚΟΥΦΩΜΑΤΩΝ _ΚΤΙΡΙΑ Β & Γ
ΕΜΦΑΝΕΣ ΜΠΕΤΟΝ

ΕΞΩΤΕΡΙΚΟ ΕΠΙΧΡΙΣΜΑ _ΚΤΙΡΙΑ Β & Γ
VIVECHROM ΚΩΔ. 17BB 79/028 (R:234,G:234, B:230)

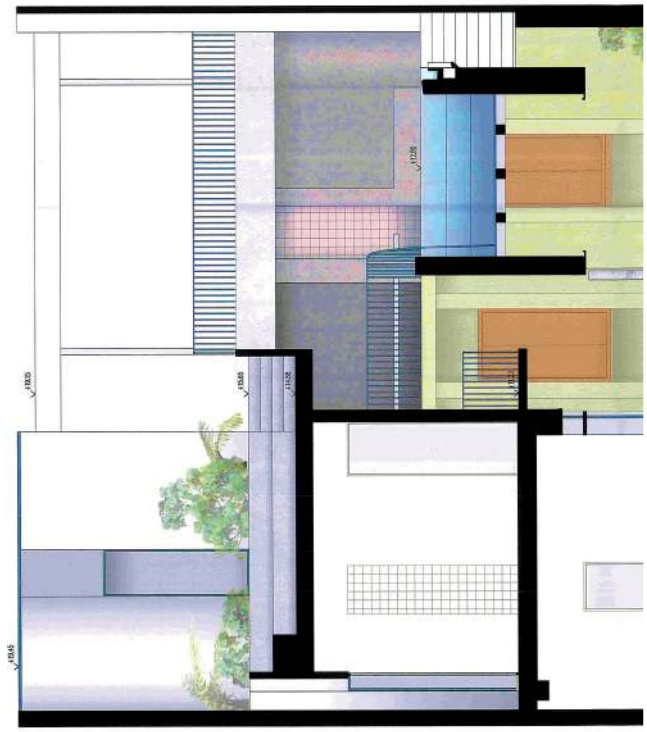

ΕΘΝΙΚΟ ΤΥΠΟΓΡΑΦΕΙΟ
Για τεχνικούς λόγους στο σχεδιάγραμμα, από το ηλεκτρονικό αρχείο, έγινε σμίκρυνση κατά ποσοστό 40%

ΕΡΓΟ	ΑΠΟΚΑΤΑΣΤΑΣΗ ΚΤΙΡΙΑΚΟΥ ΣΥΓΚΡΟΤΗΜΑΤΟΣ ΣΤΟ ΕΜΠΟΡΙΚΟ ΤΡΙΓΩΝΟ ΜΕ ΠΡΟΣΘΗΚΕΣ
ΘΕΣΗ:	ΒΛΑΧΑΒΑ 4
ΙΔΙΟΚΤΗΤΗΣ:	ΒΛΑΧΑΒΑ 4 ΜΟΝΟΠΡΟΣΩΠΗ ΙΚΕ
ΜΕΛΕΤΗΤΗΣ:	ΒΟΛΑΚΗ ΙΩΑΝΝΑ
ΤΕΧΝΙΚΟΣ ΣΥΜΒΟΥΛΟΣ ΑΡΧΙΤΕΚΤΟΝΗΣ:	ΓΕΩΡΓΑΚΟΠΟΥΛΟΣ ΠΑΝΑΓΙΩΤΗΣ
ΘΕΜΑ ΣΧΕΔΙΟΥ:	ΤΟΜΗ Β
ΚΛΙΜΑΚΑ:	1:50
ΚΩΔΙΚΟΣ ΣΧΕΔΙΟΥ:	Α11
ΧΡΟΝΟΣ ΜΕΛΕΤΗΣ:	ΙΟΥΛΙΟΣ 2018
ΥΠΟΓΡΑΦΗ:	ΣΦΡΑΓΙΔΑ:

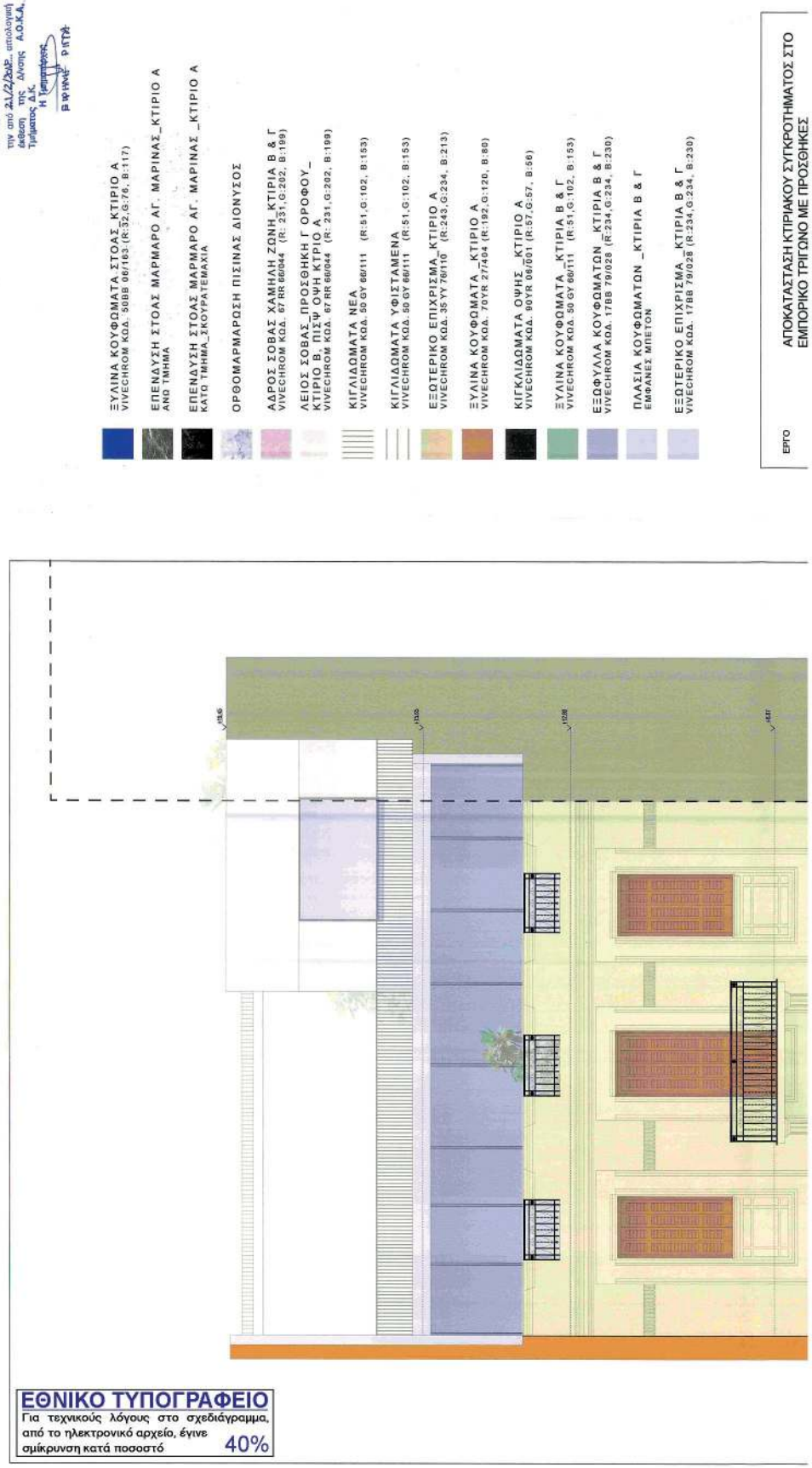
Το παρόν ενόγραφο συνοδεύει
την από 21/2/2019 απολογική
έκθεση της Δ/νσης Α.Ο.Κ.Α.
Τμήματος Δ.Κ.
Η Προϊστάμενος
Ε ΙΩΑΝΝΗΣ Ρ ΚΤΡΑ
ΞΥΛΙΝΑ ΚΟΥΦΩΜΑΤΑ ΣΤΟΑΣ_ΚΤΙΡΙΟ Α
VIVECHROM ΚΩΔ. 50BB 06/163 (R:32,G:76, B:117)
ΕΠΕΝΔΥΣΗ ΣΤΟΑΣ ΜΑΡΜΑΡΟ ΑΓ. ΜΑΡΙΝΑΣ_ΚΤΙΡΙΟ Α
ΑΝΩ ΤΜΗΜΑ
ΕΠΕΝΔΥΣΗ ΣΤΟΑΣ ΜΑΡΜΑΡΟ ΑΓ. ΜΑΡΙΝΑΣ _ΚΤΙΡΙΟ Α
ΚΑΤΩ ΤΜΗΜΑ_ΣΚΟΥΡΑΤΕΜΑΧΙΑ
ΟΡΘΟΜΑΡΜΑΡΩΣΗ ΠΙΣΙΝΑΣ ΔΙΟΝΥΣΟΣ
ΑΔΡΟΣ ΣΟΒΑΣ ΧΑΜΗΛΗ ΖΩΝΗ_ΚΤΙΡΙΑ Β & Γ
VIVECHROM ΚΩΔ. 67RR 66/044 (R: 231,G:202, B:199)
ΛΕΙΟΣ ΣΟΒΑΣ_ΠΡΟΣΘΗΚΗ Γ ΟΡΟΦΟΥ_
ΚΤΙΡΙΟ Β, ΠΙΣΨ ΟΨΗ ΚΤΡΙΟ Α
VIVECHROM ΚΩΔ. 67RR 66/044 (R: 231,G:202, B:199)
ΚΙΓΛΙΔΩΜΑΤΑ ΝΕΑ
VIVECHROM ΚΩΔ. 50GY 66/111 (R:51,G:102, B:153)
ΚΙΓΛΙΔΩΜΑΤΑ ΥΦΙΣΤΑΜΕΝΑ
VIVECHROM ΚΩΔ. 50GY 66/111 (R:51,G:102, B:153)
ΕΞΩΤΕΡΙΚΟ ΕΠΙΧΡΙΣΜΑ_ΚΤΙΡΙΟ Α
VIVECHROM ΚΩΔ. 35YY 76/110 (R:243,G:234, B:213)
ΞΥΛΙΝΑ ΚΟΥΦΩΜΑΤΑ_ΚΤΙΡΙΟ Α
VIVECHROM ΚΩΔ. 70YR 27/404 (R:192,G:120, B:86)
ΚΙΓΚΛΙΔΩΜΑΤΑ ΟΨΗΣ_ΚΤΙΡΙΟ Α
VIVECHROM ΚΩΔ. 90YR 06/001 (R:57,G:57, B:56)
ΞΥΛΙΝΑ ΚΟΥΦΩΜΑΤΑ_ΚΤΙΡΙΑ Β & Γ
VIVECHROM ΚΩΔ. 50GY 66/111 (R:51,G:102, B:153)
ΕΞΩΦΥΛΛΑ ΚΟΥΦΩΜΑΤΩΝ _ΚΤΙΡΙΑ Β & Γ
VIVECHROM ΚΩΔ. 17BB 79/028 (R:234,G:234, B:230)
ΠΛΑΣΙΑ ΚΟΥΦΩΜΑΤΩΝ _ΚΤΙΡΙΑ Β & Γ
ΕΜΦΑΝΕΣ ΜΠΕΤΟΝ
ΕΞΩΤΕΡΙΚΟ ΕΠΙΧΡΙΣΜΑ_ΚΤΙΡΙΑ Β & Γ
VIVECHROM ΚΩΔ. 17BB 79/028 (R:234,G:234, B:230)
ΕΡΓΟ
ΑΠΟΚΑΤΑΣΤΑΣΗ ΚΤΙΡΙΑΚΟΥ ΣΥΓΚΡΟΤΗΜΑΤΟΣ ΣΤΟ
ΕΜΠΟΡΙΚΟ ΤΡΙΓΩΝΟ ΜΕ ΠΡΟΣΘΗΚΕΣ
ΕΘΝΙΚΟ ΤΥΠΟΓΡΑΦΕΙΟ
Για τεχνικούς λόγους στο σχεδιάγραμμα,
από το ηλεκτρονικό αρχείο, έγινε
σμίκρυνση κατά ποσοστό
40%

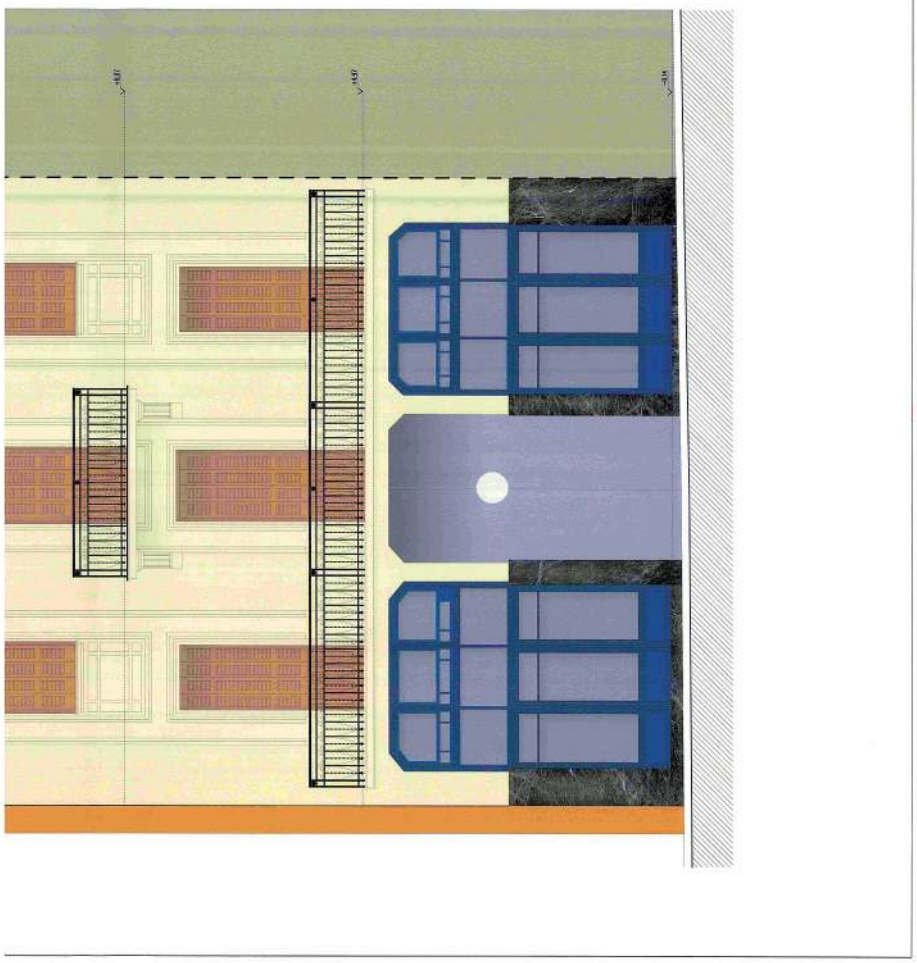

ΕΞΩΤΕΡΙΚΟ ΕΠΙΧΡΙΣΜΑ _ΚΤΙΡΙΑ Β & Γ
VIVECHROM ΚΩΔ. 17B8 79/028 (R:234,G:234, B:230)

ΕΡΓΟ	ΑΠΟΚΑΤΑΣΤΑΣΗ ΚΤΙΡΙΑΚΟΥ ΣΥΓΚΡΟΤΗΜΑΤΟΣ ΣΤΟ ΕΜΠΟΡΙΚΟ ΤΡΙΓΩΝΟ ΜΕ ΠΡΟΣΘΗΚΕΣ
ΘΕΣΗ:	ΒΛΑΧΑΒΑ 4
ΙΔΙΟΚΤΗΤΗΣ:	ΒΛΑΧΑΒΑ 4 ΜΟΝΟΠΡΟΣΩΠΗ ΙΚΕ
ΜΕΛΕΤΗΤΗΣ:	ΒΟΛΑΚΗ ΙΩΑΝΝΑ
ΤΕΧΝΙΚΟΣ ΣΥΜΒΟΥΛΟΣ ΑΡΧΙΤΕΚΤΩΝ:	ΓΕΩΡΓΑΚΟΠΟΥΛΟΣ ΠΑΝΑΓΙΩΤΗΣ
ΘΕΜΑ ΣΧΕΔΙΟΥ:	ΟΨΗ ΕΠΙ ΤΗΣ ΒΛΑΧΑΒΑ
ΚΛΙΜΑΚΑ:	1:50
ΚΩΔΙΚΟΣ ΣΧΕΔΙΟΥ:	A12
ΧΡΟΝΟΣ ΜΕΛΕΤΗΣ:	ΙΟΥΛΙΟΣ 2018
ΥΠΟΓΡΑΦΗ:	ΣΦΡΑΓΙΔΑ:

ΚΕΝΤΡΙΚΟ ΣΥΜΒΟΥΛΙΟ ΑΡΧΙΤΕΚΤΟΝΩΝ
Το παρόν σχεδιάγραμμα μελετήθηκε από το ΚΕ.Σ.Α. την ..... 2ο Λ.Δ. και εγκρίθηκε σύμφωνα με τις ισχύ... ΠΡΟΕΔΡΟΣ

ΕΘΝΙΚΟ ΤΥΠΟΓΡΑΦΕΙΟ

Το Εθνικό Τυπογραφείο αποτελεί δημόσια υπηρεσία υπαγόμενη στο Υπουργείο Διοικητικής Ανασυγκρότησης και έχει την ευθύνη τόσο για τη σύνταξη, διαχείριση, εκτύπωση και κυκλοφορία των Φύλλων της Εφημερίδας της Κυβερνήσεως (ΦΕΚ), όσο και για την κάλυψη των εκτυπωτικών - εκδοτικών αναγκών του δημοσίου και του ευρύτερου δημόσιου τομέα (ν. 3469/2006/Α΄ 131 και π.δ. 29/2018/Α΄58).

1. ΦΥΛΛΟ ΤΗΣ ΕΦΗΜΕΡΙΔΑΣ ΤΗΣ ΚΥΒΕΡΝΗΣΕΩΣ (ΦΕΚ)

• Τα **ΦΕΚ σε ηλεκτρονική μορφή** διατίθενται δωρεάν στο **www.et.gr**, την επίσημη ιστοσελίδα του Εθνικού Τυπογραφείου. Όσα ΦΕΚ δεν έχουν ψηφιοποιηθεί και καταχωριστεί στην ανωτέρω ιστοσελίδα, ψηφιοποιούνται και αποστέλλονται επίσης δωρεάν με την υποβολή αίτησης, για την οποία αρκεί η συμπλήρωση των αναγκαίων στοιχείων σε ειδική φόρμα στον ιστότοπο www.et.gr.

• Τα **ΦΕΚ σε έντυπη μορφή** διατίθενται σε μεμονωμένα φύλλα είτε απευθείας από το Τμήμα Πωλήσεων και Συνδρομητών, είτε ταχυδρομικά με την αποστολή αιτήματος παραγγελίας μέσω των ΚΕΠ, είτε με ετήσια συνδρομή μέσω του Τμήματος Πωλήσεων και Συνδρομητών. Το κόστος ενός ασπρόμαυρου ΦΕΚ από 1 έως 16 σελίδες είναι 1,00 €, αλλά για κάθε επιπλέον οκτασέλιδο (ή μέρος αυτού) προσαυξάνεται κατά 0,20 €. Το κόστος ενός έγχρωμου ΦΕΚ από 1 έως 16 σελίδες είναι 1,50 €, αλλά για κάθε επιπλέον οκτασέλιδο (ή μέρος αυτού) προσαυξάνεται κατά 0,30 €. Το τεύχος Α.Σ.Ε.Π. διατίθεται δωρεάν.

• **Τρόποι αποστολής κειμένων προς δημοσίευση:**

Α. Τα κείμενα προς δημοσίευση στο ΦΕΚ, από τις υπηρεσίες και τους φορείς του δημοσίου, αποστέλλονται ηλεκτρονικά στη διεύθυνση **webmaster.et@et.gr** με χρήση προηγμένης ψηφιακής υπογραφής και χρονοσήμανσης.

Β. Κατ’ εξαίρεση, όσοι πολίτες δεν διαθέτουν προηγμένη ψηφιακή υπογραφή μπορούν είτε να αποστέλλουν ταχυδρομικά, είτε να καταθέτουν με εκπρόσωπό τους κείμενα προς δημοσίευση εκτυπωμένα σε χαρτί στο Τμήμα Παραλαβής και Καταχώρισης Δημοσιευμάτων.

• Πληροφορίες, σχετικά με την αποστολή/κατάθεση εγγράφων προς δημοσίευση, την ημερήσια κυκλοφορία των Φ.Ε.Κ., με την πώληση των τευχών και με τους ισχύοντες τιμοκαταλόγους για όλες τις υπηρεσίες μας, περιλαμβάνονται στον ιστότοπο (www.et.gr). Επίσης μέσω του ιστότοπου δίδονται πληροφορίες σχετικά με την πορεία δημοσίευσης των εγγράφων, με βάση τον Κωδικό Αριθμό Δημοσιεύματος (ΚΑΔ). Πρόκειται για τον αριθμό που εκδίδει το Εθνικό Τυπογραφείο για όλα τα κείμενα που πληρούν τις προϋποθέσεις δημοσίευσης.

2. ΕΚΤΥΠΩΤΙΚΕΣ - ΕΚΔΟΤΙΚΕΣ ΑΝΑΓΚΕΣ ΤΟΥ ΔΗΜΟΣΙΟΥ

Το Εθνικό Τυπογραφείο ανταποκρινόμενο σε αιτήματα υπηρεσιών και φορέων του δημοσίου αναλαμβάνει να σχεδιάσει και να εκτυπώσει έντυπα, φυλλάδια, βιβλία, αφίσες, μπλοκ, μηχανογραφικά έντυπα, φακέλους για κάθε χρήση, κ.ά.

Επίσης σχεδιάζει ψηφιακές εκδόσεις, λογότυπα και παράγει οπτικοακουστικό υλικό.

Ταχυδρομική Διεύθυνση: Καποδιστρίου 34, τ.κ. 10432, Αθήνα

ΤΗΛΕΦΩΝΙΚΟ ΚΕΝΤΡΟ: 210 5279000 - fax: 210 5279054

ΕΞΥΠΗΡΕΤΗΣΗ ΚΟΙΝΟΥ

Πωλήσεις - Συνδρομές: (Ισόγειο, τηλ. 210 5279178 - 180)
Πληροφορίες: (Ισόγειο, Γρ. 3 και τηλεφ. κέντρο 210 5279000)
Παραλαβή Δημ. Ύλης: (Ισόγειο, τηλ. 210 5279167, 210 5279139)

Ωράριο για το κοινό: Δευτέρα ως Παρασκευή: 8:00 - 13:30

Ιστότοπος: **www.et.gr**

Πληροφορίες σχετικά με την λειτουργία του ιστότοπου: **helpdesk.et@et.gr**

Αποστολή ψηφιακά υπογεγραμμένων εγγράφων προς δημοσίευση στο ΦΕΚ: **webmaster.et@et.gr**

Πληροφορίες για γενικό πρωτόκολλο και αλληλογραφία: **grammateia@et.gr**

Πείτε μας τη γνώμη σας,

για να βελτιώσουμε τις υπηρεσίες μας, συμπληρώνοντας την ειδική φόρμα στον ιστότοπό μας.

04002800406190032