



# ΕΦΗΜΕΡΙΔΑ ΤΗΣ ΚΥΒΕΡΝΗΣΕΩΣ ΤΗΣ ΕΛΛΗΝΙΚΗΣ ΔΗΜΟΚΡΑΤΙΑΣ

22 Ιουλίου 2019

ΤΕΥΧΟΣ ΤΕΤΑΡΤΟ

Αρ. Φύλλου 415

## ΑΠΟΦΑΣΕΙΣ

Αριθμ. απόφ. 287

**Κήρυξη 1ης συμπληρωματικής αναγκαστικής απαλλοτρίωσης ακινήτων για την εκτέλεση του έργου «Κατασκευή οδικής παράκαμψης πόλεως Σπάρτης - Τμήμα Σκούρα - Πυρί της ΕΟ Τρίπολης - Σπάρτης - Γύθειο», έκτασης 38.561,74 τμ κείμενης εντός ορίων ΔΕ Φάριδος και ΔΕ Θεραπνών Δ. Σπάρτης ΠΕ Λακωνίας.**

ΤΟ ΠΕΡΙΦΕΡΕΙΑΚΟ ΣΥΜΒΟΥΛΙΟ ΠΕΛΟΠΟΝΝΗΣΟΥ

Έχοντας υπόψη:

1. Τις διατάξεις του ν. 3852/2010 Νέα Αρχιτεκτονική της Αυτοδιοίκησης και της Αποκεντρωμένης Διοίκησης - Πρόγραμμα Καλλικράτης, όπως τροποποιήθηκε και σήμερα ισχύει.

2. Τις διατάξεις του π.δ. 131/2010 Οργανισμός Περιφέρειας Πελοποννήσου (ΦΕΚ Α' /224/27-12-2010), όπως τροποποιήθηκε και ισχύει.

3. Την 26053/8093/04-07-2011 (ορθή επανάληψη) απόφαση Περιφερειάρχη Πελοποννήσου περί «Διαπίστωσης κατάταξης προσωπικού, που από 01-07-2011 μετατάσσεται από την Αποκεντρωμένη Διοίκηση Πελοποννήσου Δυτικής Ελλάδας και Ιονίου στην Περιφέρεια Πελοποννήσου».

4. Την 27657/8680/04-07-2011 απόφαση του Περιφερειάρχη Πελοποννήσου, περί «τροποποίησης της 833/01-02-201 (ορθή επανάληψη) απόφασης Τοποθέτησης Προϊσταμένων Διευθύνσεων, Τμημάτων και προσωπικού της Γενικής Διεύθυνσης Αναπτυξιακού Προγραμματισμού, Περιβάλλοντος και Υποδομών της Περιφέρειας Πελοποννήσου, ως προς την Διεύθυνση Τεχνικών Έργων με έδρα την Τρίπολη και τοπική αρμοδιότητα σε όλη την Περιφέρεια Πελοποννήσου».

5. Την 27656/8679/04-07-2011 απόφαση του Περιφερειάρχη Πελοποννήσου «Λειτουργία της Διεύθυνσης Τεχνικών Έργων της Περιφέρειας Πελοποννήσου».

6. Τις διατάξεις του ν. 2882/2001 «Κώδικας Αναγκαστικών Απαλλοτριώσεων Ακινήτων» (ΦΕΚ Α' /17/2-6-2001), όπως συμπληρώθηκε-τροποποιήθηκε με τους ν.2985/2002, ν.3175/2005, ν.4070/2012, ν.4146/2013, ν.4122/2013, ν.4313/2014, ν.4364/2016 και ν.4512/2018,

7. Τις διατάξεις του άρθρου 23 του από 25 Νοεμβρίου 1929 διατάγματος (ΦΕΚ Α' /421/1929) «περί κωδικοποίησης των περί κατασκευής και συντήρησης οδών κείμενων διατάξεων».

8. Τις διατάξεις του ν. 653/1977 (ΦΕΚ Α' /214/1977) «περί υποχρέωσης των παρόδων ιδιοκτητών δια τη διάνοιξη εθνικών οδών κ.λπ.», όπως συμπληρώθηκαν με τις παρ.9 και 10 του άρθρου 62 ν. 947/1979 (ΦΕΚ Α' /169/1979) για την εκτέλεση των οποίων εκδόθηκε το π.δ. 929/1979 (ΦΕΚ Α' /97/1979).

9. Τις διατάξεις του ν. 4412/8-8-2016 (ΦΕΚ. 147/4/2016) «Δημόσιες Συμβάσεις Έργων, Προμηθειών και Υπηρεσιών (προσαρμογή στις οδηγίες 2014/24/ΕΕ και 2014/25/ΕΕ όπως τροποποιήθηκε και ισχύει».

10. Τις διατάξεις του π.δ. 7/2013 (ΦΕΚ Α' /26/31.1.2013) «Όργανα που αποφασίζουν ή γνωμοδοτούν και λοιπές σχετικές ρυθμίσεις σε θέματα έργων, μελετών και υπηρεσιών του ν. 3316/2005 «Ανάθεση και εκτέλεση δημοσίων συμβάσεων εκπόνησης μελετών και παροχής συναφών υπηρεσιών και άλλες διατάξεις» (Α' 42), αρμοδιότητας των Περιφερειών σε συνδυασμό με την υπ. α. 6/17-04-2013 ερμηνευτική εγκύκλιο.

11. Τις διατάξεις των άρθρων 283 παρ.3 και 186 παρ. III ν. 3852/2010 «Νέα Αρχιτεκτονική της Αυτοδιοίκησης και της Αποκεντρωμένης Διοίκησης - Πρόγραμμα Καλλικράτης» (ΦΕΚ Α' /87/7-6-2010), όπως τροποποιήθηκε και ισχύει.

12. Την αντικατάσταση της παρ. 1 του άρθρου 3 του ν. 2882/2001, από τις διατάξεις του άρθρου 169 του ν. 4512/2018 σύμφωνα με τον οποίο για την έκδοση απόφασης κήρυξης αναγκαστικής απαλλοτρίωσης δεν απαιτείται έκθεση της οικείας Κτηματικής Υπηρεσίας περί εκτίμησης της αξίας των απαλλοτριούμενων ακινήτων σύμφωνα με τις διατάξεις του άρθρου 15.

Και αφού είδε:

Την 6591/177/19-02-2008 απόφαση Γ.Γ. Περιφέρειας Πελοποννήσου, ΦΕΚ ΑΑΠΘ/97/11-03-2008 περί κήρυξης της αρχικής απαλλοτρίωσης ακινήτων έκτασης 459.645,82 τ.μ., την οποία συμπληρώνει η παρούσα απαλλοτρίωση.

Την 232891/53351/22-09-2017 [ΑΔΑ: 6ΤΕΧ7Λ1-ΔΑ5] απόφαση Διεύθυνσης Τεχνικών Έργων Περιφέρειας Πελοποννήσου με την οποία εγκρίθηκε το 1ο συμπληρωματικό κτηματολόγιο της εν θέματι απαλλοτρίωσης.

Το αριθμ. 5617/02-04-2019 φύλλο της Εφημερίδας «Λακωνικός Τύπος» στο οποίο δημοσιεύθηκε η από 26-03-2019 ανακοίνωση της Διεύθυνσης Τεχνικών Έργων Περιφέρειας Πελοποννήσου περί κήρυξης της εν θέματι συμπληρωματικής απαλλοτρίωσης.

Την από 29-03-2019 έκθεση-αποδεικτικό τοιχοκόλλησης της η από 26-03-2019 ανακοίνωσης της Διεύθυνσης Τεχνικών Έργων Περιφέρειας Πελοποννήσου περί κήρυξης της εν θέματι συμπληρωματικής απαλλοτρίωσης στην πινακίδα δημοσιεύσεων του Δημοτικού Καταστήματος Δήμου Σπάρτης Λακωνίας.

Το αριθμ. 87650/12124/09-04-2019 έγγραφο Διεύθυνσης Αγροτικής Οικονομίας και Κτηνιατρικής Π.Ε. Λακωνίας μετά του συνημμένου αριθμ. 9/2019 πρακτικού Περιφερειακής Επιτροπής Χωροταξίας Περιβάλλοντος (Π.Ε.ΧΩ.Π) Π.Ε. Λακωνίας, διά του οποίου παρασχέθηκε θετική γνώμη για την κήρυξη της εν λόγω απαλλοτρίωσης.

Το αριθμ. 79529/22-04-2019 έγγραφο Αποκεντρωμένης Διοίκησης Πελοποννήσου, Δυτικής Ελλάδος και Ιονίου, Γενικής Διεύθυνσης Δασών και Αγροτικών Υποθέσεων, Διεύθυνσης Δασών Λακωνίας, διά του οποίου παρασχέθηκε θετική γνώμη για την κήρυξη της εν λόγω απαλλοτρίωσης.

Το αριθμ. 28425/04-04-2019 έγγραφο Κτηματικής Υπηρεσίας Λακωνίας, Γενικής Διεύθυνσης Δημόσιας Περιουσίας και Κοινωνικών Περιουσιών, Γενικής Γραμματείας Δημόσιας Περιουσίας του Υπουργείου Οικονομικών με το οποίο διαβιβάσθηκε σχετική έκθεση περί ύπαρξης ή μη καταγεγραμμένων δικαιωμάτων του Δημοσίου ή του ΠΕΤ επί της απαλλοτριούμενης ζώνης.

Το αριθμ. 86903/21107/οικ/29-03-2019 έγγραφο Διεύθυνσης Τεχνικών Έργων Περιφέρειας Πελοποννήσου προς το Τμήμα Δασικών Χαρτογραφήσεων, Διεύθυνσης Δασών Π.Ε. Λακωνίας, Γενικής Διεύθυνσης Δασών και Αγροτικών Υποθέσεων, Αποκεντρωμένης Διοίκησης Πελοποννήσου, Δυτικής Ελλάδος και Ιονίου, με θέμα τη σύνταξη έκθεσης περί ύπαρξης ή μη δικαιωμάτων του Δημοσίου στην απαλλοτριούμενη ζώνη, επί του οποίου εκκρεμεί απάντηση.

Την Δ12/45517/21-11-2007 υπουργική απόφαση ΠΕΧΩΔΕ [ΦΕΚ 538/ΑΑΠ/13-12-2007] περί υπαγωγής του εν λόγω έργου στις διατάξεις του άρθρου 1 ν. 653/1977.

Τις: [α] 130912/26-09-2003 υπουργική απόφαση Υπουργών ΠΕΧΩΔΕ, Γεωργίας και Πολιτισμού περί έγκρισης περιβαλλοντικών όρων για την εκτέλεση του έργου του θέματος και [β] 25266/1435/28-05-2013 απόφαση ανανέωσης και τροποποίησης των Περιβαλλοντικών όρων που τέθηκαν με την υπουργική απόφαση 130912/2003 για το εν λόγω οδικό έργο.

Την 23/31-01-2019 [ΑΔΑ: 6ΕΝΓ7Λ1-ΧΡΤ] απόφαση Ειδικής Υπηρεσίας Διαχείρισης Ε.Π. Περιφέρειας Πελοποννήσου περί 8ης τροποποίησης της πράξης «Ολοκλήρωση του έργου Παράκαμψης Σπάρτης Τμήμα Σκούρα-Πυρί» με κωδικό ΜΙΣ 443734, από την οποία προκύπτει ότι το εν λόγω έργο θα πραγματοποιηθεί με δαπάνη της Ενδιάμεσης Διαχειριστικής Αρχής, Μονάδα Β1, και θα αντιμετωπιστεί από τις πιστώσεις του ΕΣΠΑ ΔΕΠΙΝ της Περιφέρειας Πελοποννήσου (συγχρηματοδοτούμενο

από το Ευρωπαϊκό Περιφερειακό Ταμείο Ανάπτυξης (Κωδικός Πράξης/ΜΙΣ (ΟΠΣ): 443734, ενάρθμο έργο 2015 ΕΠ02620001 της ΣΑ ΕΠ 0262 και 2013 ΕΠ02680043 της ΣΑ ΕΠ0268), σε συνδυασμό με τις διατάξεις του ν. 653/1977 όπως αυτές ισχύουν.

Την αριθμ. 116293/29018/οικ/23-04-2019 εισήγηση ΔΤΕ με την οποία ζητείται η κήρυξη της εν θέματι συμπληρωματικής αναγκαστικής απαλλοτρίωσης ακινήτων για λόγους εξυπηρέτησης της ανάγκης τοπικής διεύρυνσης της ζώνης απαλλοτρίωσης που προέκυψε από την κατασκευή του κυρίως έργου, ήτοι την αποκατάσταση προσβάσεων παρακείμενων της οδού ιδιοκτησιών, την βελτίωση κίνησης στο κόμβο της Σκούρας και την αρτιότερη κατασκευή και προστασία των έργων διάβασης ποταμού Ευρώτα, ομόφωνα αποφασίζει:

Την κήρυξη της 1ης συμπληρωματικής αναγκαστικής απαλλοτρίωσης ακινήτων για λόγους δημοσίας ωφέλειας και ειδικότερα για την κατασκευή του έργου ακινήτων για την εκτέλεση του έργου: «Κατασκευή οδικής παράκαμψης πόλεως Σπάρτης-Τμήμα Σκούρα-Πυρί της Ε.Ο. Τρίπολης-Σπάρτης-Γύθειο», έκτασης 38.561,74 τ.μ., κείμενης εντός ορίων Δ.Ε. Φάριδος και Δ.Ε. Θεραπνών Δήμου Σπάρτης Λακωνίας,

Η προς απαλλοτρίωση έκταση απεικονίζεται με κλίμακα 1:500 στα εγκεκριμένα με την 232891/53351/22-09-2017 [ΑΔΑ:6ΤΕΧ7Λ1-ΔΑ5] απόφαση Διεύθυνσης Τεχνικών Έργων Περιφέρειας Πελοποννήσου προσαρτημένα σε αυτή και αρμοδίως θεωρημένα κτηματολογικά διαγράμματα και πίνακα.

Στην απαλλοτριούμενη έκταση προβάλλουν δικαιώματα κυριότητας οι αναγραφόμενοι στον εγκεκριμένο με την 232891/53351/22-09-2017 [ΑΔΑ:6ΤΕΧ7Λ1-ΔΑ5] απόφαση Διεύθυνσης Τεχνικών Έργων Περιφέρειας Πελοποννήσου προσαρτημένο σε αυτή και αρμοδίως θεωρημένο κτηματολογικό πίνακα.

Η απαλλοτρίωση κηρύσσεται υπέρ της Περιφέρειας Πελοποννήσου - Π.Ε. Λακωνίας και με δαπάνες αυτής και των παρόδιων ωφελουμένων ιδιοκτητών. Η προκαλούμενη δαπάνη θα πραγματοποιηθεί με δαπάνη της Ενδιάμεσης Διαχειριστικής Αρχής, Μονάδα Β1, και θα αντιμετωπιστεί από τις πιστώσεις του ΕΣΠΑ ΔΕΠΙΝ της Περιφέρειας Πελοποννήσου (συγχρηματοδοτούμενο από το Ευρωπαϊκό Περιφερειακό Ταμείο Ανάπτυξης (Κωδικός Πράξης/ΜΙΣ (ΟΠΣ): 443734, ενάρθμο έργο 2015 ΕΠ02620001 της ΣΑ ΕΠ 0262 και 2013 ΕΠ02680043 της ΣΑ ΕΠ0268), σε συνδυασμό με τις διατάξεις του ν. 653/1977, όπως αυτές ισχύουν.

Η ισχύς της παρούσας άρχεται από τη δημοσίευσή της στην Εφημερίδα της Κυβερνήσεως.

Επιτρέπεται η υποβολή προσφυγής κατ' αρθρ. 227 ν. 3852/2010 εντός προθεσμίας 15 ημερών από τη δημοσίευσή της στο ΦΕΚ.

Η απόφαση αυτή να δημοσιευθεί στην Εφημερίδα της Κυβερνήσεως.

Τρίπολη, 2 Ιουλίου 2019

Ο Πρόεδρος

ΗΛΙΑΣ ΣΤΡΑΤΗΓΑΚΟΣ

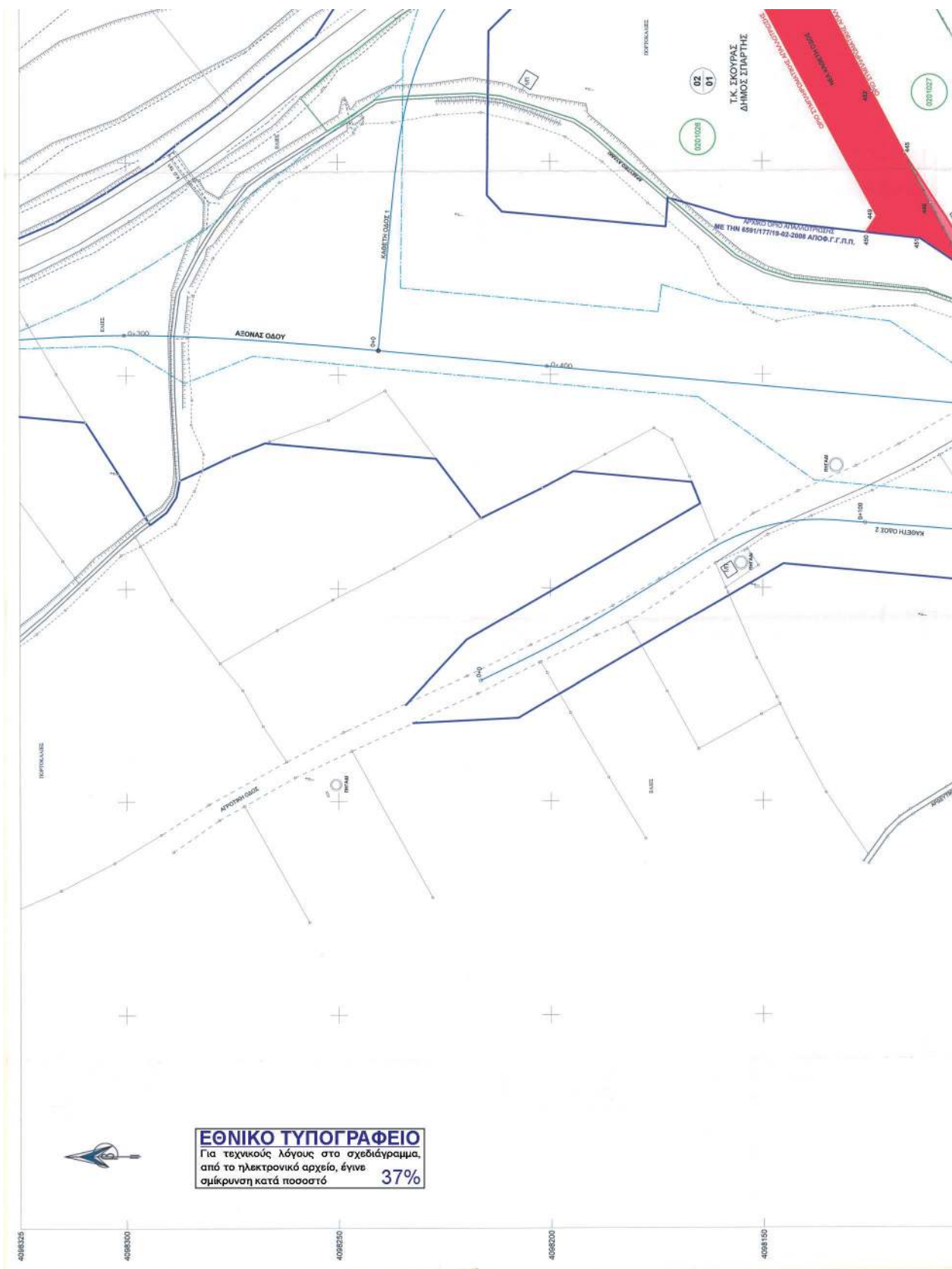

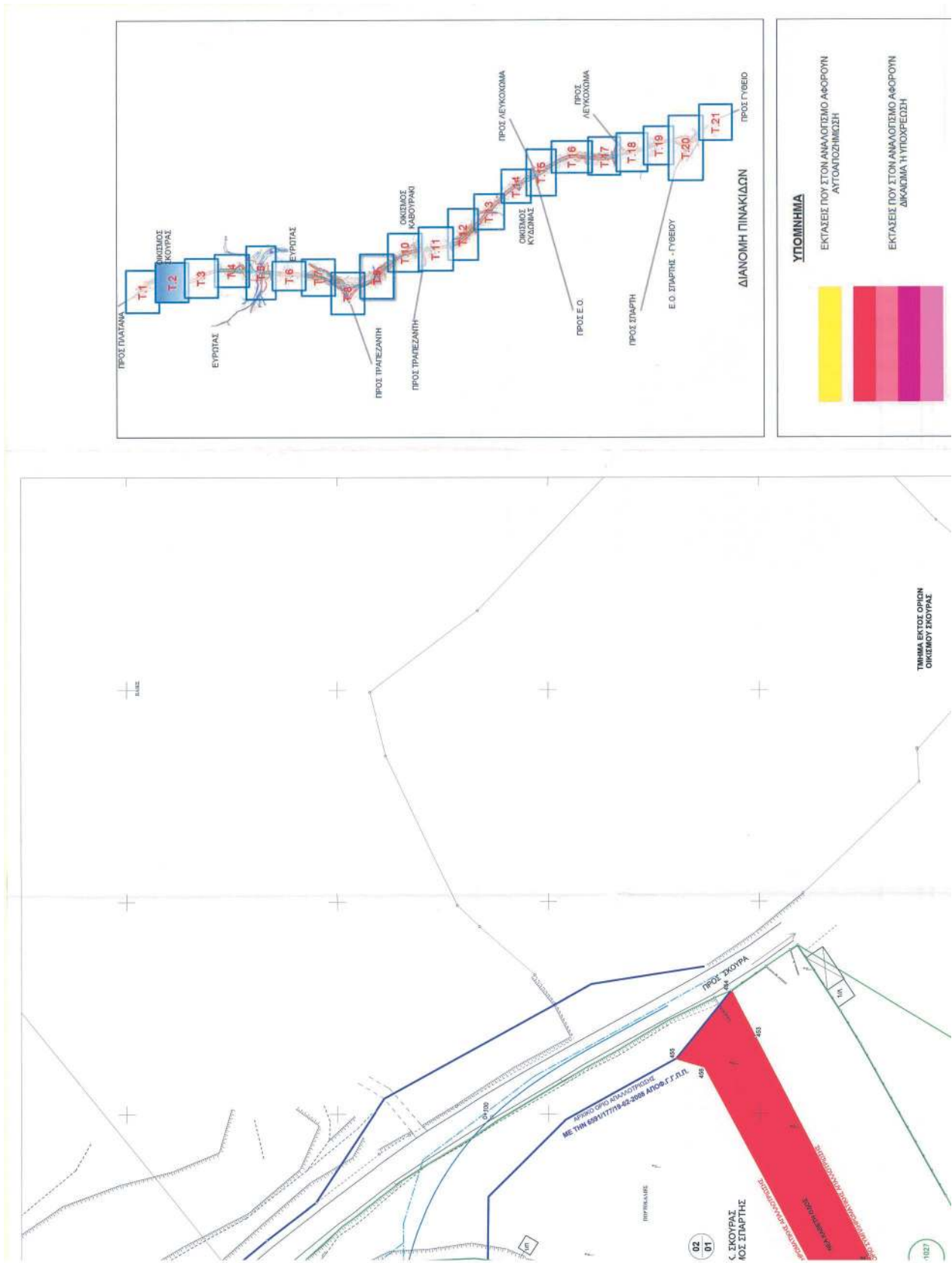









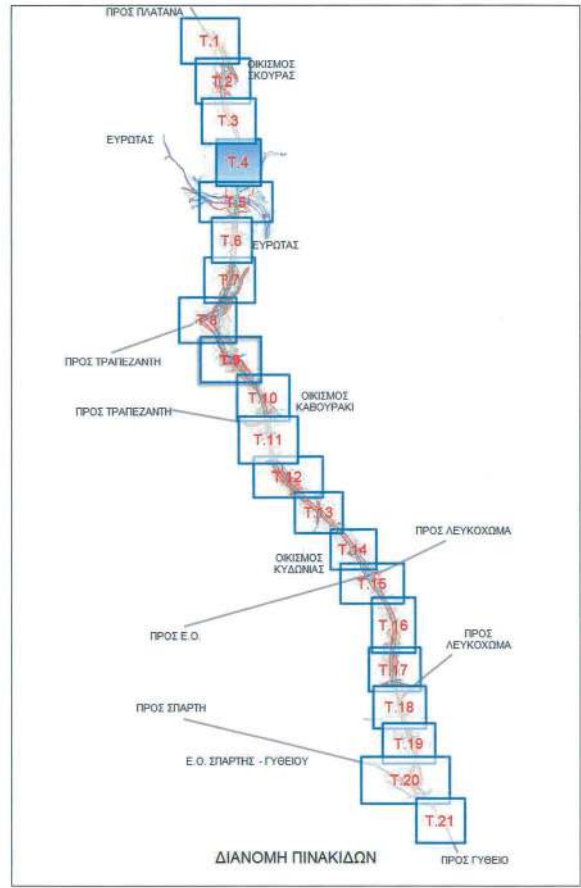
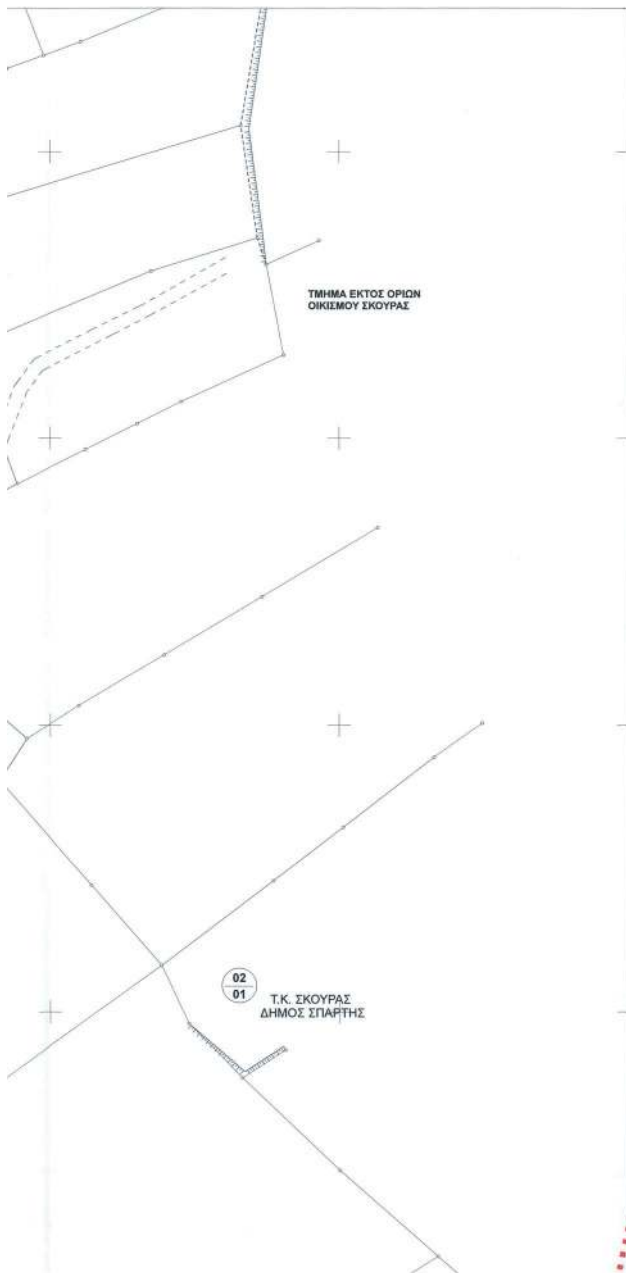



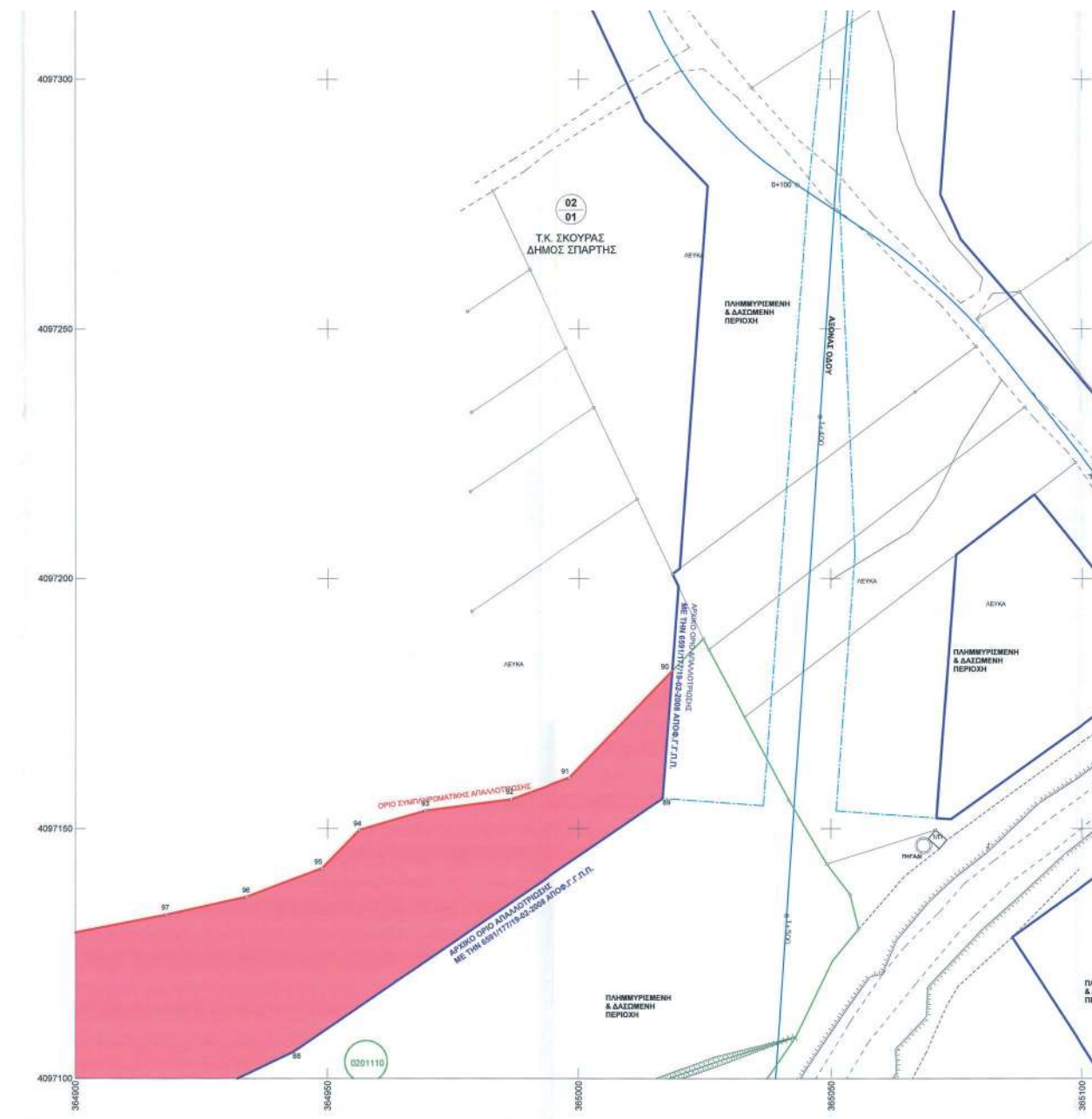

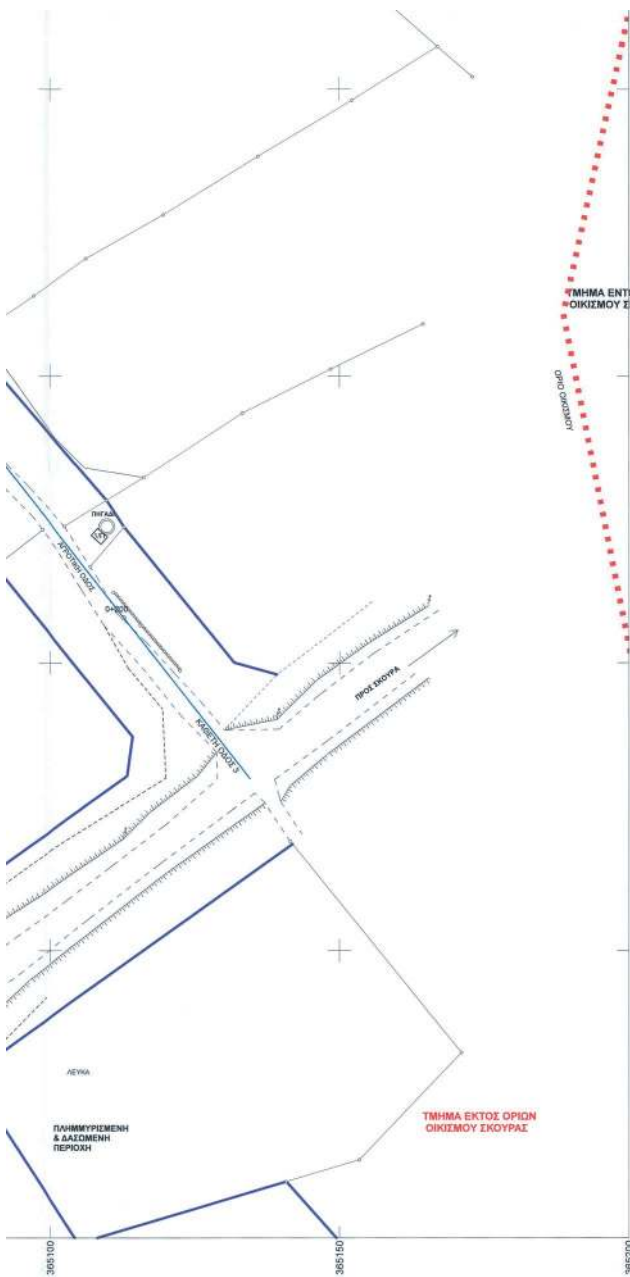

	ΑΡΧΙΚΟ ΟΡΙΟ ΑΥΤΟΛΠΟΖΗΜΩΣΗΣ
	ΣΥΜΠΛΗΡΩΜΑΤΙΚΟ ΟΡΙΟ ΑΥΤΟΛΠΟΖΗΜΩΣΗΣ
	ΟΡΙΟ ΑΠΑΛΛΟΤΡΙΩΣΗΣ (ΑΡΧΙΚΗ ΚΥΡΗΝΗ)
	ΟΡΙΟ ΣΥΜΠΛΗΡΩΜΑΤΙΚΗΣ ΑΠΑΛΛΟΤΡΙΩΣΗΣ
	ΟΡΙΟ ΙΔΙΟΚΤΗΣΙΑΣ
	ΛΞΟΝΑΣ ΟΔΟΠΟΙΑΣ

**ΠΑΡΑΤΗΡΗΣΕΙΣ:**  
 1. Το κτηματολογικό διάγραμμα είναι εξαρτημένο από το κρατικό τριγωνομετρικό δίκτυο και αναφέρεται σε προβολή ΕΓΣΑ '87.  
 2. Η απαλλοτρίωση καθύψους για την Διεύθυνση της Εθνικής οδού Τρίπολης-Σπάρτης Γ' ύψους (τμήμα παρακαμψής Σπάρτης).  
 3. Το μήκος της οδού είναι 8299,67 μ. και η αρχή της χιλιομετρικής βάρβατας στη θέση με Χ=364785,34, Υ=4088564,05.  
 4. Η συνολική έκταση που απαλλοτριώθηκε είναι 459.889,91 τ.μ. και βρίσκεται στις Δημοτικές Ενότητες Φαίδρας και Θεραμίων του Δήμου Σπάρτης.  
 5. Το παρόν διάγραμμα συντάσσεται από τους από Ιανουάριο 2015 πινάκες αναλογισμού της 1ης συμπληρωματικής απαλλοτρίωσης. Το συνολικό εμβαδό της απαλλοτριούμενης έκτασης της 1ης συμπληρωματικής απαλλοτρίωσης είναι 38561,74 τ.μ. Τα διαγράμματα της 1ης συμπληρωματικής απαλλοτρίωσης αφορούν τις πινακίδες 12,14,15,17,18,19,110,112,113,114,115,116,117.

ΦΟΡΕΑΣ ΑΝΑΘΕΣΗΣ	ΕΛΛΗΝΙΚΗ ΔΗΜΟΚΡΑΤΙΑ ΠΕΡΙΦΕΡΕΙΑ ΠΕΛΟΠΟΝΝΗΣΟΥ ΓΕΝΙΚΗ ΔΙΕΥΘΥΝΣΗ ΠΕΡΙΦΕΡΕΙΑΣ ΔΙΕΥΘΥΝΣΗ ΔΗΜΟΣΙΩΝ ΕΡΓΩΝ
ΔΙΕΥΘΥΝΟΥΣΑ ΥΠΗΡΕΣΙΑ	ΠΕΡΙΦΕΡΕΙΑ ΠΕΛΟΠΟΝΝΗΣΟΥ ΔΙΕΥΘΥΝΣΗ ΔΗΜΟΣΙΩΝ ΕΡΓΩΝ ΤΜΗΜΑ ΣΥΓΚΟΙΝΩΝΙΑΚΩΝ ΕΡΓΩΝ
ΠΙΛΩΣ ΕΡΓΟΥ	ΜΕΛΕΤΗ ΟΔΙΚΗΣ ΠΑΡΑΚΑΜΨΗΣ ΠΟΛΕΟΣ ΣΠΑΡΤΗΣ ΤΗΣ Ε.Ο. ΤΡΙΠΟΛΗΣ - ΣΠΑΡΤΗΣ - ΓΥΘΙΟΥ
ΣΤΑΔΙΟ ΕΚΠΟΝΗΣΗΣ	ΤΟΠΟΓΡΑΦΙΚΗ ΜΕΛΕΤΗ

ΑΡΙΘΜΟΣ ΣΧΕΔΙΟΥ	ΔΙΑΓΡΑΜΜΑ ΑΝΑΛΟΓΙΣΜΟΥ 1ης ΣΥΜΠΛΗΡΩΜΑΤΙΚΗΣ ΑΠΑΛΛΟΤΡΙΩΣΗΣ (της 6591/177/19-2-2008 Φ.Ε.Κ.Α.Δ.Π.Θ. 97/11-3-2008 αρχικής κτήρησης)	ΚΛΙΜΑΚΑ
T.4		1:500

ΣΕΠΤΕΜΒΡΙΟΣ 2017			
ΠΕΛΟΣ/ΑΝΘ.	ΗΜΕΡΑ	ΠΕΡΙΓΡΑΦΗ	ΥΠΟΓΡΑΦΗ
		ΟΜΑΔΑ ΣΥΝΤΑΞΗΣ	ΥΠΟΓΡΑΦΗ
		ΟΝΟΜΑ	ΟΝΟΜΑ
Α		Ο ΣΥΝΤΑΞΑΣ	Ο ΣΥΝΤΑΞΑΣ
Β		ΕΠΙΜΕΤΡΗΤΗΣ	ΕΠΙΜΕΤΡΗΤΗΣ
Γ		ΕΠΙΜΕΤΡΗΤΗΣ	ΕΠΙΜΕΤΡΗΤΗΣ

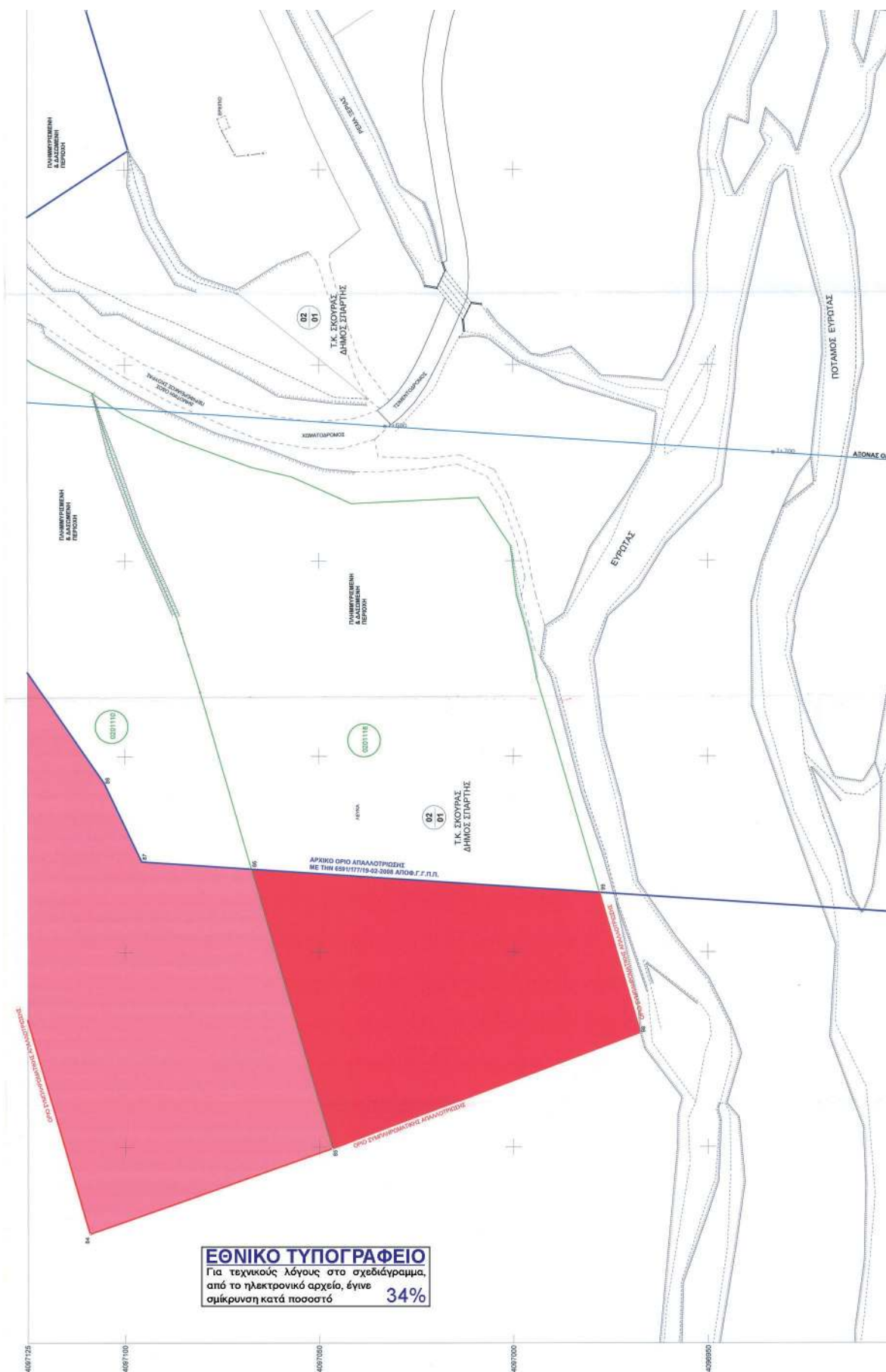





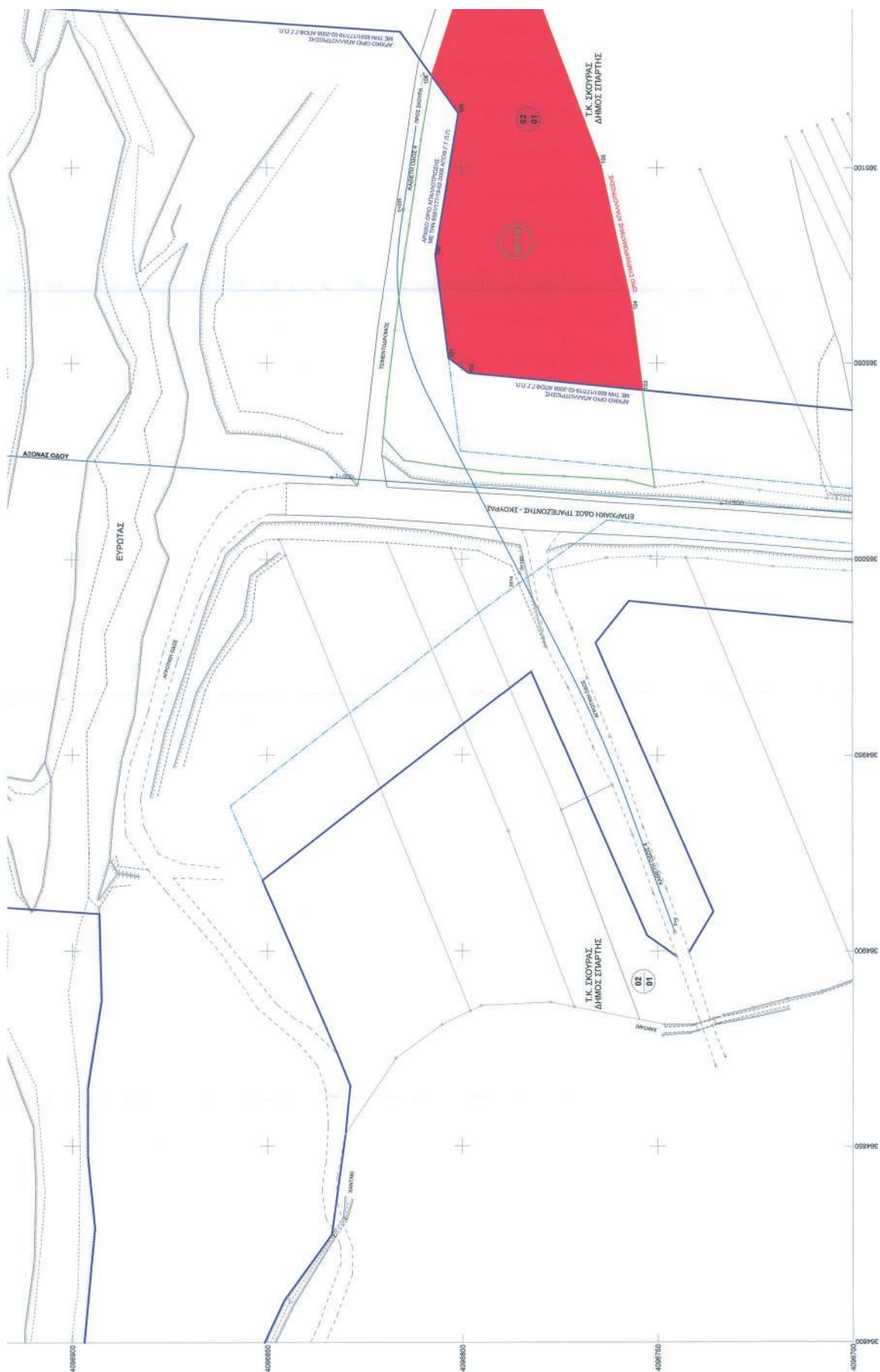



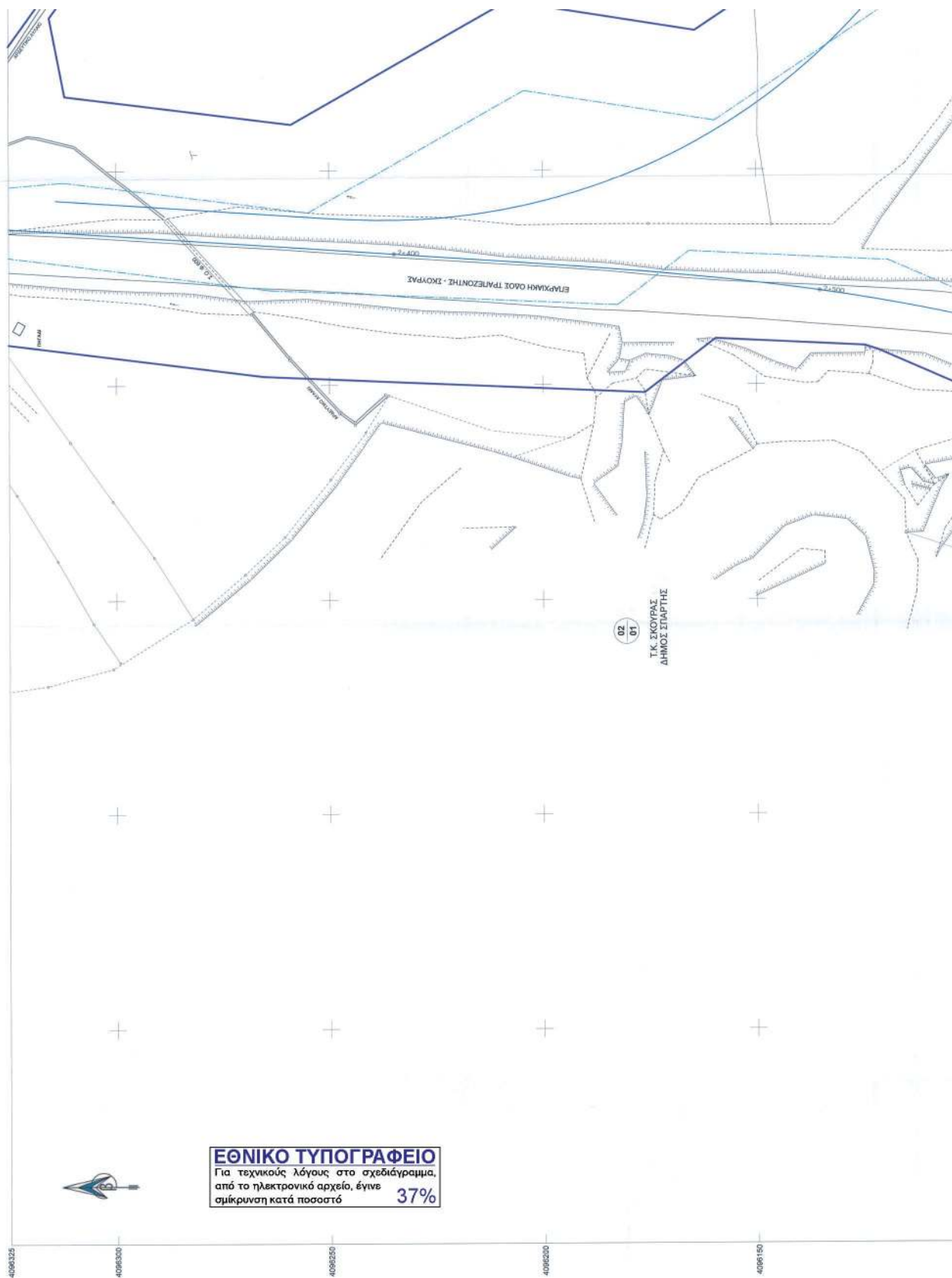







ΑΡΧΙΤΕΚΤΟΝΙΚΟ ΠΡΟΤΥΠΟ ΔΙΑΓΡΑΜΜΑΤΟΣ

ΑΡΧΙΚΟ ΟΡΙΟ ΑΥΤΟΔΙΟΙΚΗΣΗΣ

ΣΥΜΠΛΗΡΩΜΑΤΙΚΟ ΟΡΙΟ ΑΥΤΟΔΙΟΙΚΗΣΗΣ

ΟΡΙΟ ΑΠΑΛΟΤΡΙΣΗΣ (ΑΡΧΙΚΗ ΚΥΡΗΝΗ)

ΟΡΙΟ ΣΥΜΠΛΗΡΩΜΑΤΙΚΗΣ ΑΠΑΛΟΤΡΙΣΗΣ

ΟΡΙΟ ΙΔΙΟΚΤΗΣΙΑΣ

ΑΞΟΝΑΣ ΟΔΟΠΟΙΑΣ

**ΠΑΡΑΤΗΡΗΣΕΙΣ**

- Το συμπληρωματικό διάγραμμα είναι εξαρτημένο από το κριτικό τριγωνομετρικό δίκτυο και αναφέρεται σε προβολή ΕΓΣΑ '87.
- Το απαλοτριψιμικό κριτήριο για την άσκηση της ένταξης είναι η μέση ετήσια βροχόπτωση στην περιοχή της μελέτης.
- Το κριτήριο ένταξης είναι η μέση ετήσια βροχόπτωση στην περιοχή της μελέτης.
- Το κριτήριο ένταξης είναι η μέση ετήσια βροχόπτωση στην περιοχή της μελέτης.
- Το κριτήριο ένταξης είναι η μέση ετήσια βροχόπτωση στην περιοχή της μελέτης.

Τ. 14.15.17.13.11.10.12.13.14.15.16.17.

ΦΟΡΕΑΣ ΑΝΑΘΕΣΗΣ		ΕΛΛΗΝΙΚΗ ΔΗΜΟΚΡΑΤΙΑ ΠΕΡΙΦΕΡΕΙΑ ΠΕΛΟΠΟΝΝΗΣΟΥ ΓΕΝΙΚΗ ΔΙΕΥΘΥΝΣΗ ΠΕΡΙΦΕΡΙΑΣ ΔΙΕΥΘΥΝΣΗ ΔΗΜΟΣΙΩΝ ΕΡΓΩΝ	
ΔΕΙΓΜΑΤΟΛΟΓΙΑ ΤΙΤΡΗΣΙΑΣ		ΠΕΡΙΦΕΡΕΙΑ ΠΕΛΟΠΟΝΝΗΣΟΥ ΔΙΕΥΘΥΝΣΗ ΔΗΜΟΣΙΩΝ ΕΡΓΩΝ ΤΜΗΜΑ ΣΥΓΚΟΙΝΩΝΙΑΚΩΝ ΕΡΓΩΝ	
ΤΙΤΛΟΣ ΕΡΓΟΥ		ΜΕΛΕΤΗ ΟΔΙΚΗΣ ΠΑΡΑΚΑΜΠΗΣ ΠΟΛΙΣΣΕΣ ΣΠΑΡΤΗΣ ΤΗΣ Ε.Ο. ΤΡΙΠΟΛΗ - ΣΠΑΡΤΗ - ΓΥΘΕΙΟ	
ΣΤΑΣΗ ΕΚΠΟΝΗΣΗΣ		ΤΟΠΟΓΡΑΦΙΚΗ ΜΕΛΕΤΗ	
ΑΡΙΘΜΟΣ ΣΧΕΔΙΟΥ	ΚΑΛΜΑΚΑ		
<b>T.7</b>	<b>1η ΣΥΜΠΛΗΡΩΜΑΤΙΚΗ ΑΠΑΛΟΤΡΙΣΗ</b> (ΥΠ: 6891/7/19-2-2008 Φ.Ε.Κ. Α.Α.Δ.Π.Θ. 97/11-3-2008 κριτήριο ένταξης)		
ΠΕΛΟΣ/ΣΧΟΔ.	ΠΕΡΙΓΡΑΦΗ	ΟΜΑΔΑ ΣΥΝΤΑΞΗΣ	ΤΕΧΝΙΚΟΣ ΕΙΔΙΚΟΣ
A		Ο.Σ.Υ.Τ.Α.Σ.Α.Ε.	Ο.Σ.Υ.Τ.Α.Σ.Α.Ε.
B			
Γ			

ΤΕΛΙΚΟ ΣΥΜΠΛΗΡΩΜΑΤΙΚΟ ΑΠΑΛΟΤΡΙΣΗΣ

ΠΕΡΙΦΕΡΕΙΑ ΠΕΛΟΠΟΝΝΗΣΟΥ

Τμήμα ΣΥΓΚΟΙΝΩΝΙΑΚΩΝ ΕΡΓΩΝ

Ε.Ο. ΤΡΙΠΟΛΗ - ΣΠΑΡΤΗ - ΓΥΘΕΙΟ

Μ.Α.Σ.Α.Ε. (Μ.Α.Σ.Α.Ε. Α.Ε. ΣΥΜΒΟΥΧΟΙ)

Ε.Ο. ΤΡΙΠΟΛΗ - ΣΠΑΡΤΗ - ΓΥΘΕΙΟ

Ε.Ο. ΤΡΙΠΟΛΗ - ΣΠΑΡΤΗ - ΓΥΘΕΙΟ

Ε.Ο. ΤΡΙΠΟΛΗ - ΣΠΑΡΤΗ - ΓΥΘΕΙΟ

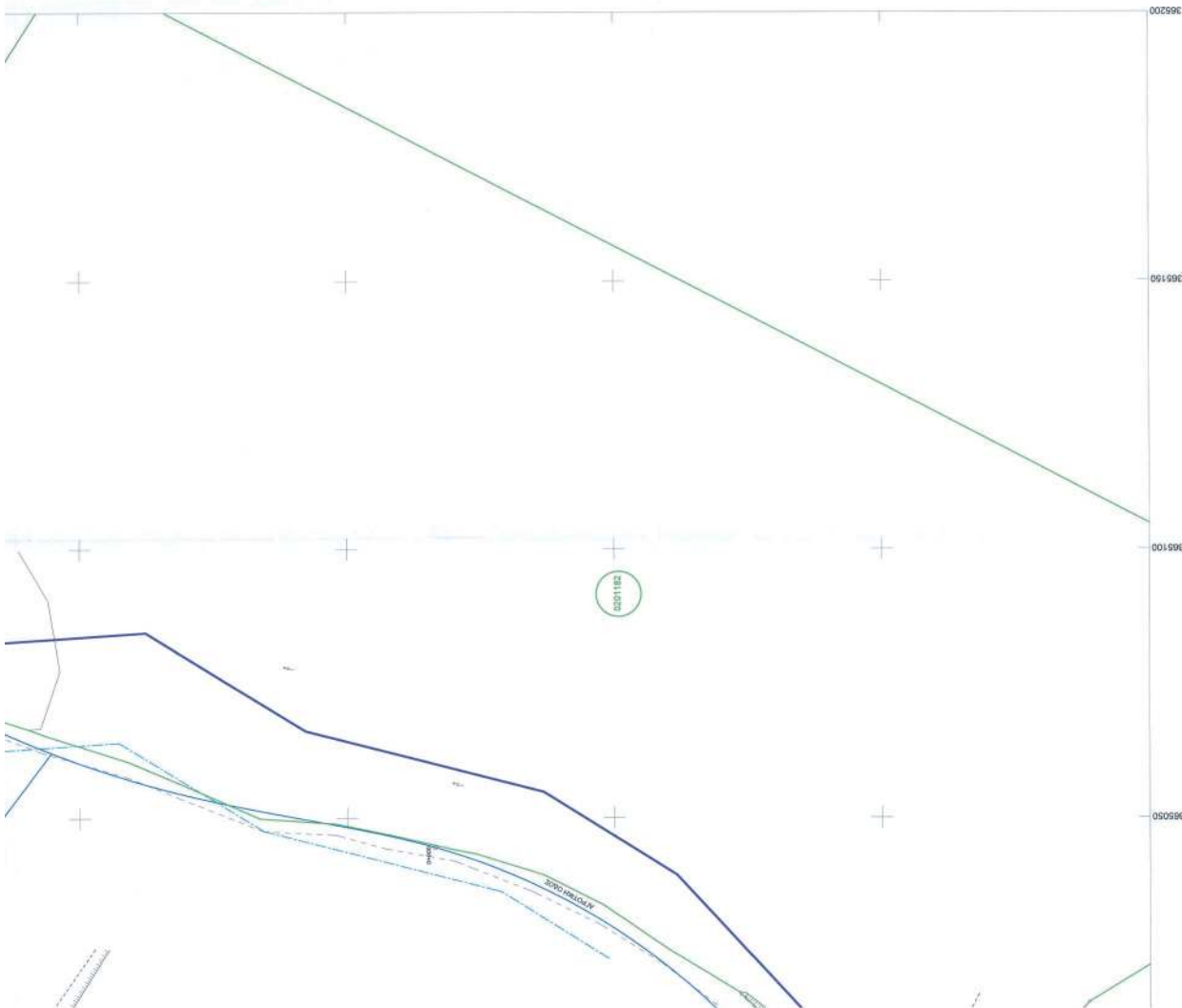

000596

001596

002596



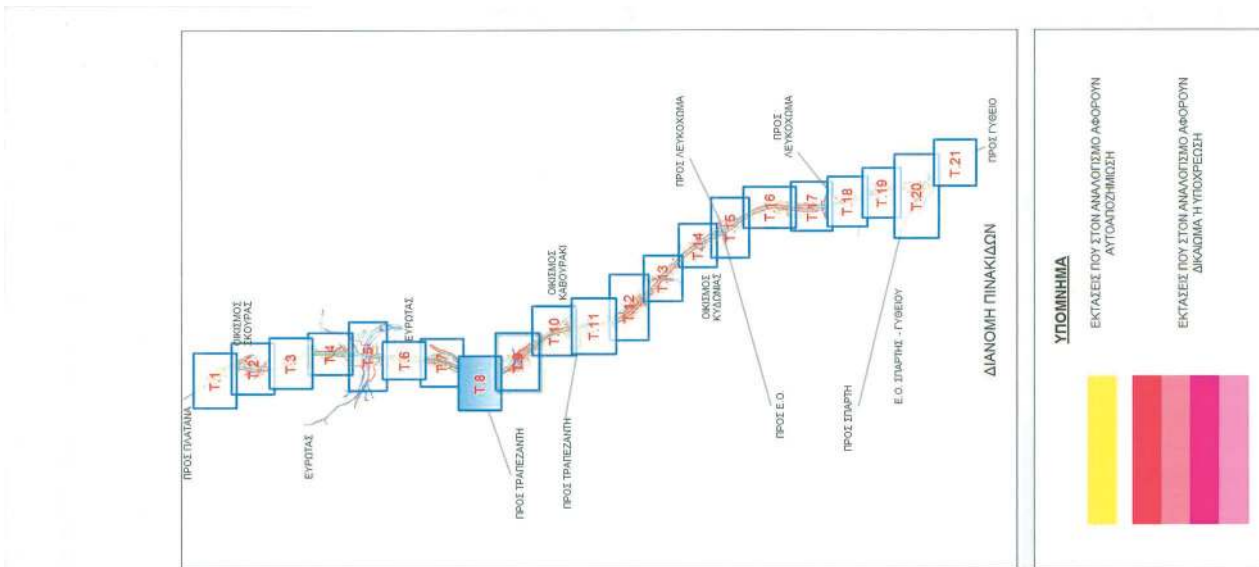





**ΕΚΤΑΣΕΙΣ ΠΟΥ ΣΤΟΝ ΑΝΑΛΟΓΙΣΜΟ ΑΦΟΡΟΥΝ ΔΙΚΑΙΩΜΑ Η ΥΠΟΧΡΕΩΣΗ**

	ΑΡΧΙΚΟ ΟΡΙΟ ΑΥΤΟΑΠΟΖΗΜΩΣΗΣ
	ΑΡΧΙΚΟ ΟΡΙΟ ΑΥΤΟΑΠΟΖΗΜΩΣΗΣ ΣΥΜΠΛΗΡΩΜΑΤΙΚΟ ΟΡΙΟ ΑΥΤΟΑΠΟΖΗΜΩΣΗΣ
	ΟΡΙΟ ΑΠΛΑΟΤΡΙΣΗΣ (ΑΡΧΙΚΗ ΚΥΡΗΝΗ)
	ΟΡΙΟ ΣΥΜΠΛΗΡΩΜΑΤΙΚΗΣ ΑΠΛΑΟΤΡΙΣΗΣ
	ΟΡΙΟ ΙΔΙΟΚΤΗΣΙΑΣ
	ΛΕΩΝΙΑΣ ΟΔΟΠΟΙΑΣ

**ΠΑΡΑΤΗΡΗΣΕΙΣ:**  
 1. Το συμπληρωματικό διάγραμμα είναι εφάρμοστο στην περίπτωση όπου το αρχικό τεχνικό σχέδιο αναφέρεται σε περιοχή ΕΠΣΑ 97.  
 2. Το μήκος της οδού είναι 8209,57 μ. και η οριζική γωνιολογική θέσπιση στα όρια με το 2886175,34 γ' 4989864,05.  
 3. Το μήκος της οδού είναι 8209,57 μ. και η οριζική γωνιολογική θέσπιση στα όρια με το 2886175,34 γ' 4989864,05.  
 4. Η οριζική έκταση που απαλειφθήκε είναι 459,868 0/1 μ. και βρίσκεται στις Διευτήσεις Επιστημής Φορέας και Οργανισμού του Δήμου Σπάρτης.  
 5. Η οριζική έκταση που αφαιρέθηκε από τον χώρο είναι 2915,9165 τετραγωνικά μέτρα. Ης αναφοράς οριζικής απαλειφθείκε. Το ποσοστό εδάφους της απαλειφθείκες έκτασης της 1ης οριζογραφικής απαλειφθείκες είναι 28861,74 μ. το διαγράμμα της 1ης οριζογραφικής απαλειφθείκες, της οριζογραφικής απαλειφθείκες στα 1214,15, 17,18, 19,20,21,22,23,24, 215, 116,117.

ΦΟΡΕΑΣ ΑΝΑΘΕΣΗΣ		ΕΛΛΗΝΙΚΗ ΔΗΜΟΚΡΑΤΙΑ ΠΕΡΙΦΕΡΕΙΑ ΠΕΛΟΠΟΝΝΗΣΟΥ ΓΕΝΙΚΗ ΔΙΕΥΘΥΝΣΗ ΠΕΡΙΦΕΡΕΙΑΣ ΔΙΕΥΘΥΝΣΗ ΔΗΜΟΣΙΩΝ ΕΡΓΩΝ
ΔΕΥΤΕΡΟΣ ΣΥΛΛΟΓΟΣ		ΔΕΥΤΕΡΟΣ ΣΥΛΛΟΓΟΣ ΕΡΓΩΝ ΠΕΡΙΦΕΡΕΙΑ ΠΕΛΟΠΟΝΝΗΣΟΥ ΔΙΕΥΘΥΝΣΗ ΔΗΜΟΣΙΩΝ ΕΡΓΩΝ ΤΜΗΜΑ ΣΥΓΚΟΙΝΩΝΙΑΚΩΝ ΕΡΓΩΝ
ΤΙΤΛΟΣ ΕΡΓΟΥ		ΜΕΛΕΤΗ ΟΔΟΥΣ ΠΑΡΑΚΑΜΦΗΣ ΠΟΛΕΩΣ ΣΠΑΡΤΗΣ ΠΕΔ. Ο. ΤΡΙΠΟΛΗ - ΣΠΑΡΤΗ - ΓΥΘΕΙΟ
ΣΤΑΣΙΟ ΕΚΚΟΝΗΣΗΣ		ΤΟΠΟΓΡΑΦΙΚΗ ΜΕΛΕΤΗ
ΑΡΧΙΤΕΚΤΟΝΙΚΟ ΣΧΕΔΙΟ	ΚΑΙΜΑΚΑ	ΔΙΑΓΡΑΜΜΑ ΑΝΑΛΟΓΙΣΜΟΥ
<b>T.8</b>	<b>1η ΣΥΜΠΛΗΡΩΜΑΤΙΚΗ ΑΠΛΑΟΤΡΙΣΗ</b> (για 659117119-2-2008 Φ.Ε.Κ.Α.Α.Π.Θ. 9711-2-2008 αρχική κοπή/ηφ)	<b>1:500</b>
ΠΛΟΚΗ ΑΝΘ.	ΠΕΡΙΓΡΑΦΗ	ΟΜΑΔΑ ΣΥΝΤΑΞΗΣ
A		ΟΝΟΜΑ
B		ΤΕΧΝΙΚΟΣ ΕΛΕΓΧΟΣ
F		ΥΠΟΓΡΑΦΗ

**ΣΥΜΠΛΗΡΩΜΑΤΙΚΗ ΑΠΛΑΟΤΡΙΣΗ**  
 ΟΝΟΜΑ: **Ο ΣΥΝΤΑΞΑΣ**  
 ΤΕΧΝΙΚΟΣ ΕΛΕΓΧΟΣ: **ΟΝΟΜΑ**  
 ΥΠΟΓΡΑΦΗ: **ΟΝΟΜΑ**  
 ΤΕΧΝΙΚΟΣ ΕΛΕΓΧΟΣ: **ΟΝΟΜΑ**  
 ΥΠΟΓΡΑΦΗ: **ΟΝΟΜΑ**

**ΤΕΧΝΙΚΟ ΕΠΙΣΤΑΣΙΟ ΑΝΑΛΟΓΙΣΜΟΥ**  
 ΠΕΡΙΦΕΡΕΙΑ ΠΕΛΟΠΟΝΝΗΣΟΥ  
 ΔΙΕΥΘΥΝΣΗ ΔΗΜΟΣΙΩΝ ΕΡΓΩΝ  
 ΤΜΗΜΑ ΣΥΓΚΟΙΝΩΝΙΑΚΩΝ ΕΡΓΩΝ  
 26500  
 ΟΡΟΣ: ΑΡΧΙΤΕΚΤΟΝΙΚΟ ΣΧΕΔΙΟ  
 Αριθ. αναφοράς: 2246/2019/Σ.Ε.Κ.  
 Ο Πρωτοδικάρης: **ΟΝΟΜΑ**  
 Ο Πρωτοδικάρης: **ΟΝΟΜΑ**





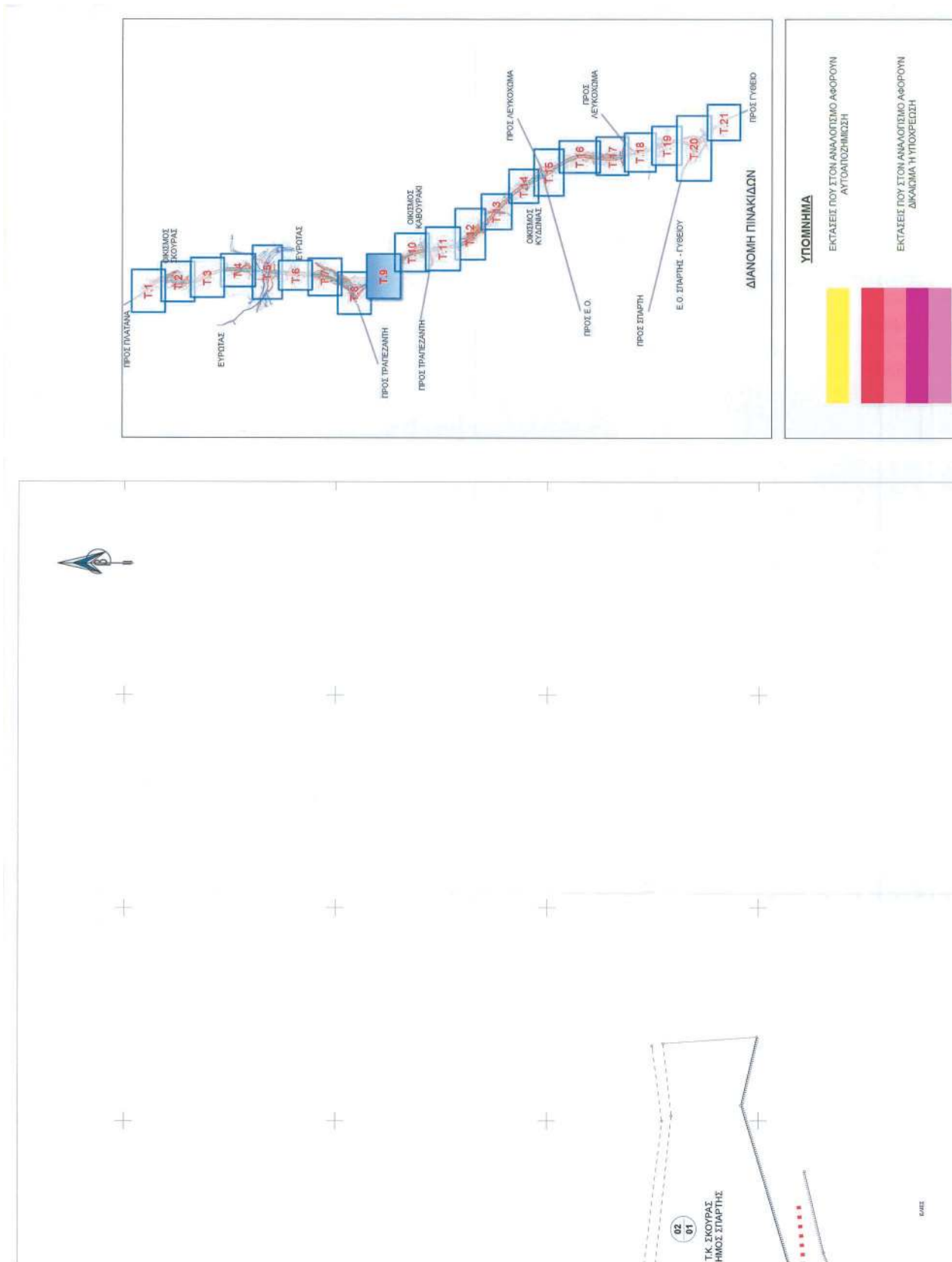



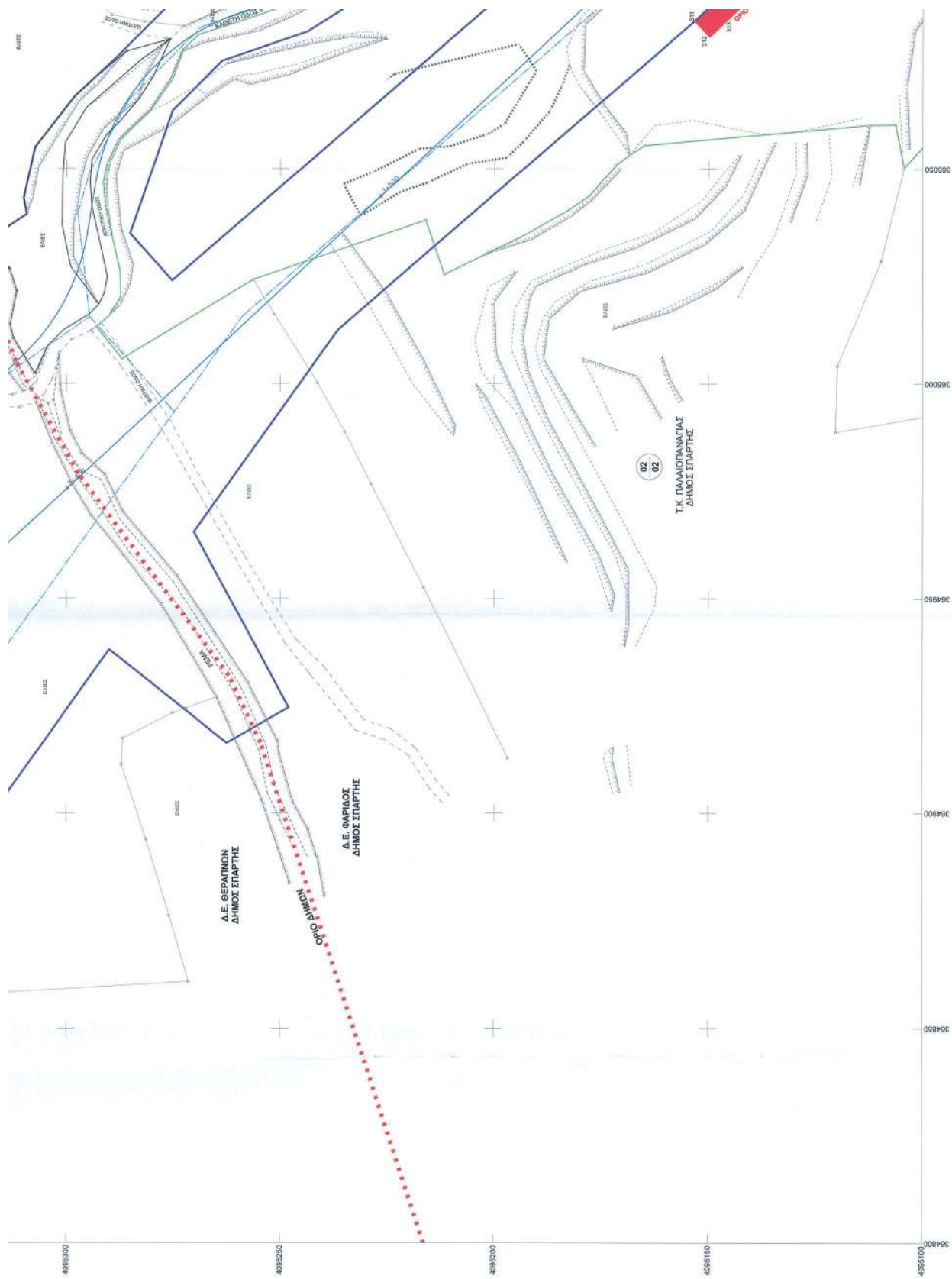

<p>ΔΡΥΜΟΛΟΓΙΑ ΠΙ ΤΙΜΑΤΩΝ/ΕΛΛΕΙΤ</p> <p>ΑΡΧΙΚΟ ΟΡΙΟ ΑΥΤΟΑΠΟΖΗΜΙΩΣΗΣ</p> <p>ΣΥΜΠΛΗΡΩΜΑΤΙΚΟ ΟΡΙΟ ΑΥΤΟΑΠΟΖΗΜΙΩΣΗΣ</p> <p>ΟΡΙΟ ΑΠΑΛΛΟΤΡΙΩΣΗΣ (ΑΡΧΙΚΗ ΚΥΡΗΝΗ)</p> <p>ΟΡΙΟ ΣΥΜΠΛΗΡΩΜΑΤΙΚΗΣ ΑΠΑΛΛΟΤΡΙΩΣΗΣ</p> <p>ΟΡΙΟ ΙΔΙΟΚΤΗΣΙΑΣ</p> <p>ΑΣΩΝΙΑΣ ΟΔΟΠΟΙΑΣ</p>	
<p><b>ΠΑΡΑΤΗΡΗΣΕΙΣ</b></p> <p>1. Το σχεδιαστικό δελτίωμα είναι εφάρμοστο από το κράτος (πρωτογενές δίκαιο και ανεξάρτητα σε τριτογενή) ΕΤΕΑ 37</p> <p>2. Η απαλλοτριωτική κτηματολόγος για την άσκηση της Εθνικής αξίας (τοπογραφική-επιφανειακή) είναι κτηματολόγος Σπάρτης.</p> <p>3. Η αξία της άσκησης είναι 2229,07 €, και η αξία της άσκησης βραχεία επί ποινή μετ'εξέλιξης 34. περίφραση 06.</p> <p>4. Η αξία της άσκησης είναι 428.088,07 €, και βραχεία επί ποινή μετ'εξέλιξης 34. περίφραση 06.</p> <p>5. Το κτηματολόγος αναδίδεται από τους κατά Ιούλιο 2015 πλάτες αναλογιστικό της συμπεριλαμβανόμενης απαλλοτριωτικής απαλλοτριωτικής.</p> <p>6. Η αξία της άσκησης είναι 2229,07 €, και η αξία της άσκησης βραχεία επί ποινή μετ'εξέλιξης 34. περίφραση 06.</p> <p>7. Η αξία της άσκησης είναι 428.088,07 €, και η αξία της άσκησης βραχεία επί ποινή μετ'εξέλιξης 34. περίφραση 06.</p>	
<p>ΕΛΛΗΝΙΚΗ ΔΗΜΟΚΡΑΤΙΑ</p> <p>ΠΕΡΙΦΕΡΕΙΑ ΠΕΛΟΠΟΝΝΗΣΟΥ</p> <p>ΓΕΝΙΚΗ ΔΙΕΥΘΥΝΣΗ ΠΕΡΙΦΕΡΕΙΑΣ</p> <p>ΔΙΕΥΘΥΝΣΗ ΔΗΜΟΣΙΩΝ ΕΡΓΩΝ</p> <p>ΔΙΕΥΘΥΝΣΗ ΥΠΟΧΡΩΜΑΤΩΝ</p> <p>ΔΙΕΥΘΥΝΣΗ ΔΗΜΟΣΙΩΝ ΕΡΓΩΝ</p> <p>ΤΜΗΜΑ ΣΥΓΚΟΙΝΩΝΙΑΚΩΝ ΕΡΓΩΝ</p> <p>ΜΕΛΕΤΗ ΟΔΙΚΗΣ ΠΑΡΑΚΑΛΥΨΗΣ ΠΟΛΕΩΣ ΣΠΑΡΤΗΣ</p> <p>ΠΕΣ Ε.Ο. ΤΡΙΠΟΛΗ - ΣΠΑΡΤΗ - ΓΥΘΙΟ</p> <p>ΤΡΑΜΒΕΙΟ ΣΤΑΣΙΟΝ</p> <p>ΤΟΠΟΓΡΑΦΙΚΗ ΜΕΛΕΤΗ</p>	
<p>ΚΑΤΑΣΤΑΣΗ</p> <p>ΚΑΤΑΣΤΑΣΗ</p> <p>1:500</p>	<p>ΚΑΤΑΣΤΑΣΗ</p> <p>ΚΑΤΑΣΤΑΣΗ</p> <p>1:500</p>
<p>Τ.9</p> <p>1η ΣΥΜΠΛΗΡΩΜΑΤΙΚΗ ΑΠΑΛΛΟΤΡΙΩΣΗ</p> <p>(ΓΠ: 659117/19-2-2008 ΦΕΚ ΑΔΑΠ69 9/11-3-2008 αρχική κήρυξη)</p>	<p>ΚΑΤΑΣΤΑΣΗ</p> <p>ΚΑΤΑΣΤΑΣΗ</p> <p>1:500</p>
<p>ΕΠΙΣΤΑΣΗ / ΚΑΤΑΣΤΑΣΗ</p> <p>Α</p> <p>Β</p> <p>Γ</p>	<p>ΕΠΙΣΤΑΣΗ / ΚΑΤΑΣΤΑΣΗ</p> <p>Α</p> <p>Β</p> <p>Γ</p>
<p>ΕΠΙΣΤΑΣΗ / ΚΑΤΑΣΤΑΣΗ</p> <p>Α</p> <p>Β</p> <p>Γ</p>	<p>ΕΠΙΣΤΑΣΗ / ΚΑΤΑΣΤΑΣΗ</p> <p>Α</p> <p>Β</p> <p>Γ</p>

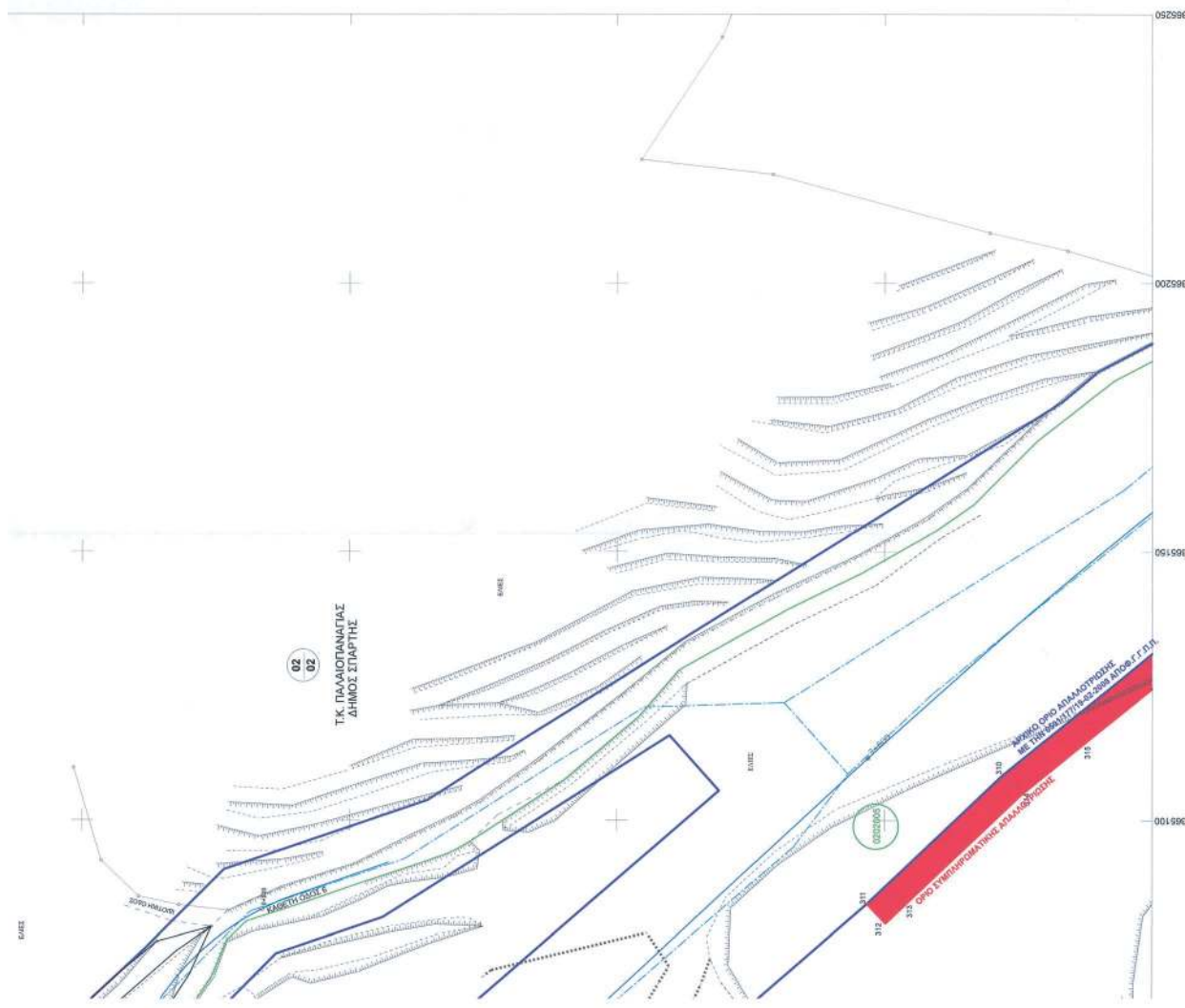



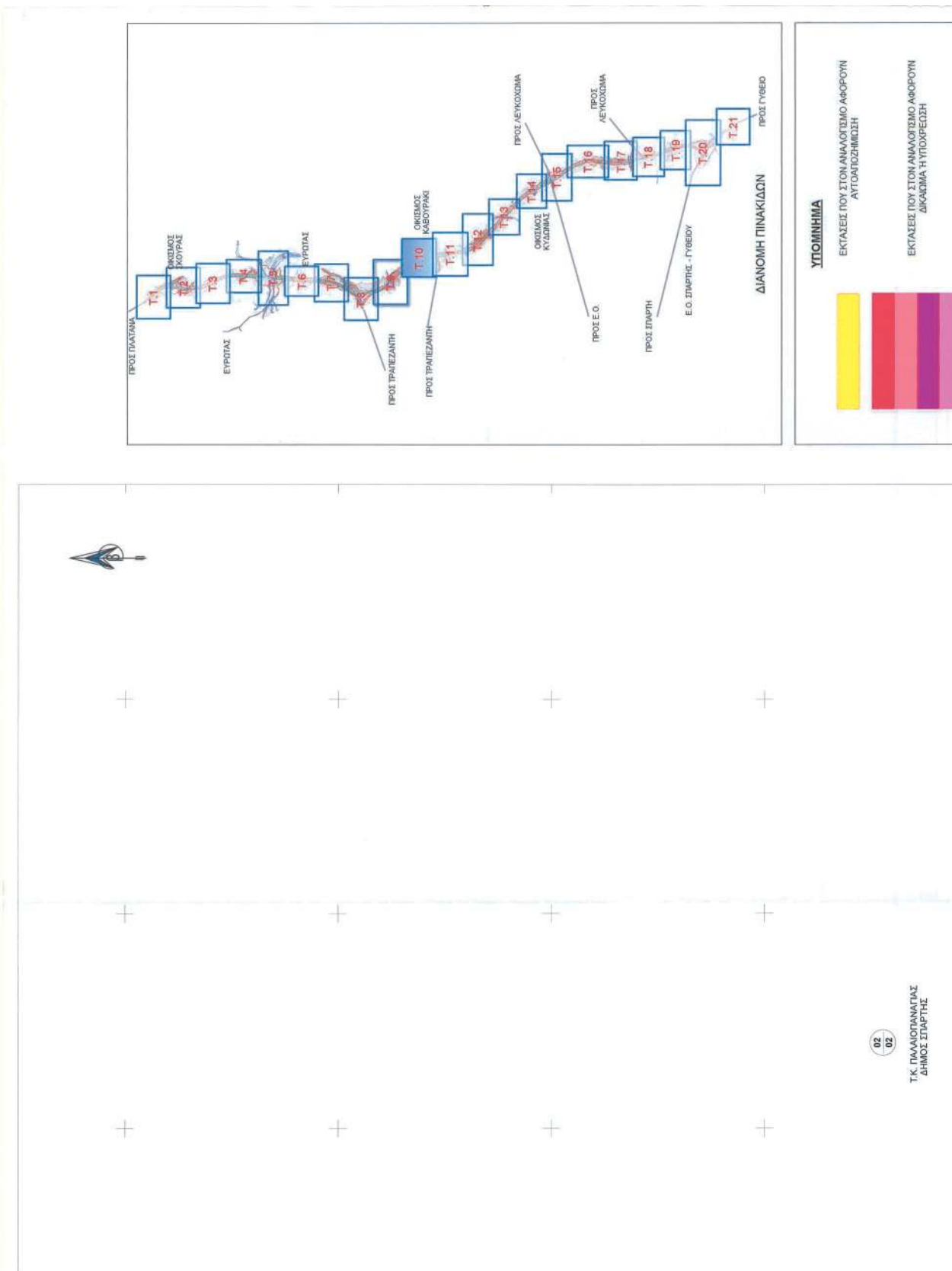

02  
02

Τ.Κ. ΠΑΛΛΑΔΙΣΤΡΑΤΙΑΣ  
ΔΗΜΟΣ ΣΠΑΡΤΗΣ







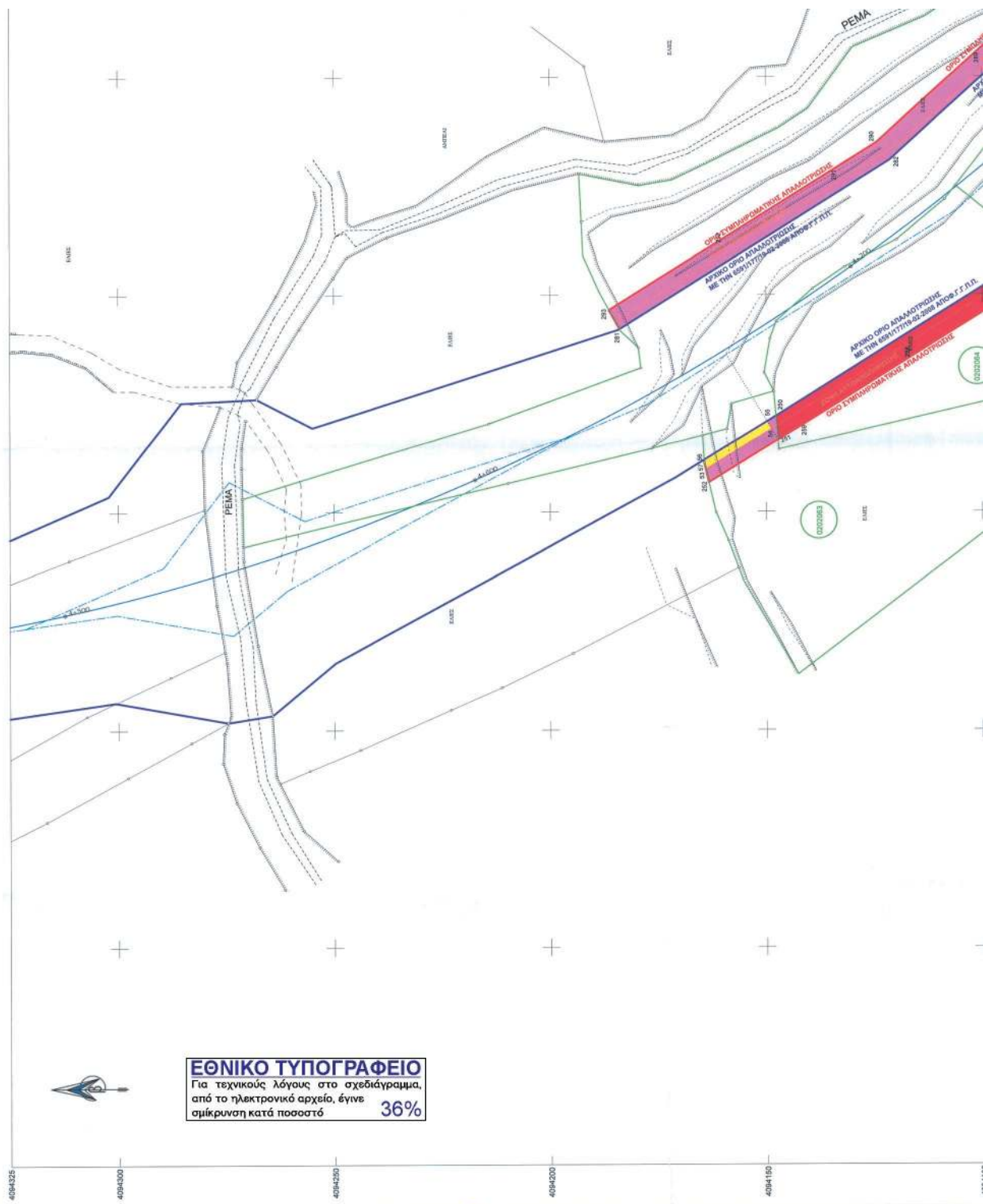

**ΕΘΝΙΚΟ ΤΥΠΟΓΡΑΦΕΙΟ**  
Για τεχνικούς λόγους στο σχεδιάγραμμα,  
από το ηλεκτρονικό αρχείο, έγινε  
σμίκρυνση κατά ποσοστό **36%**







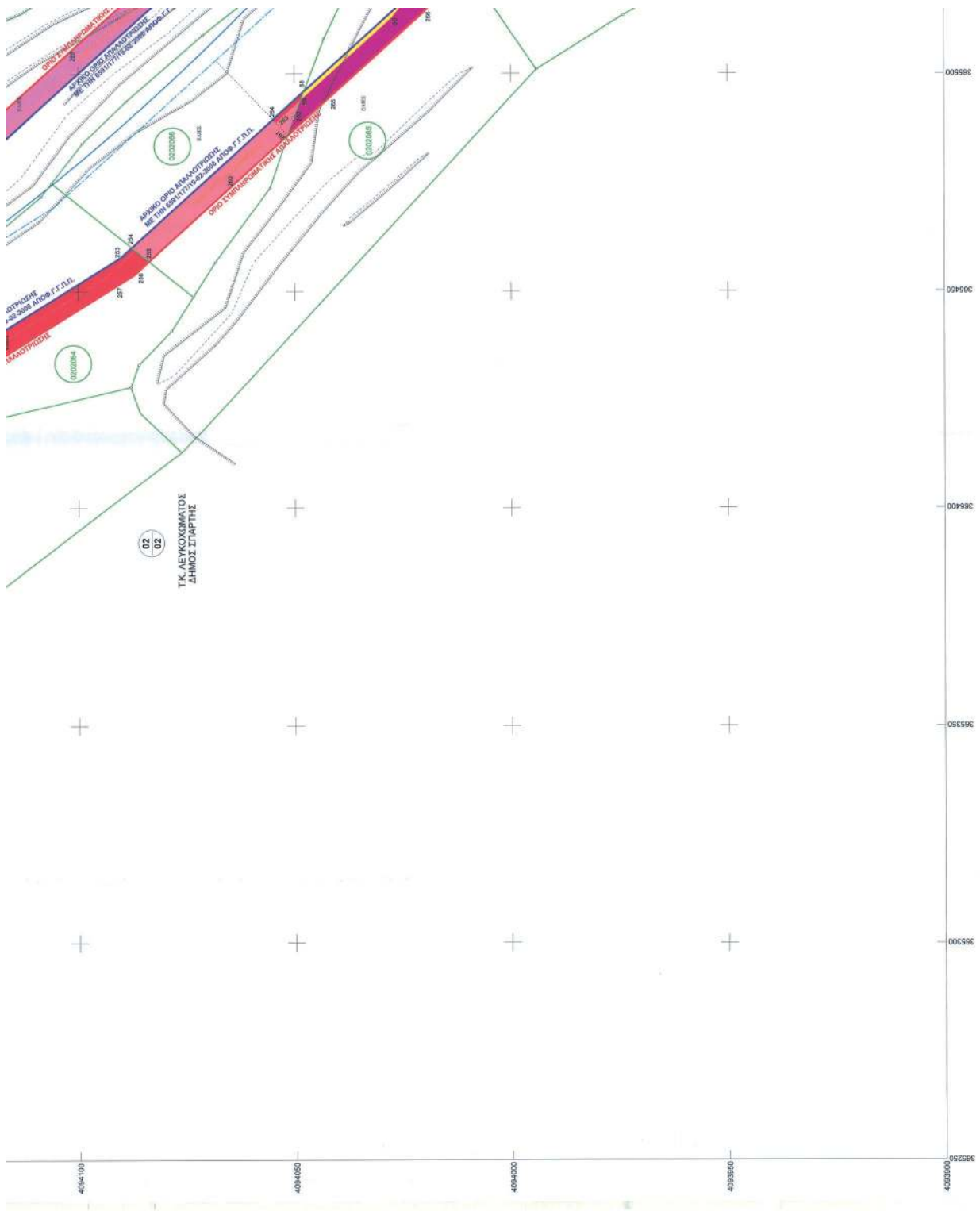







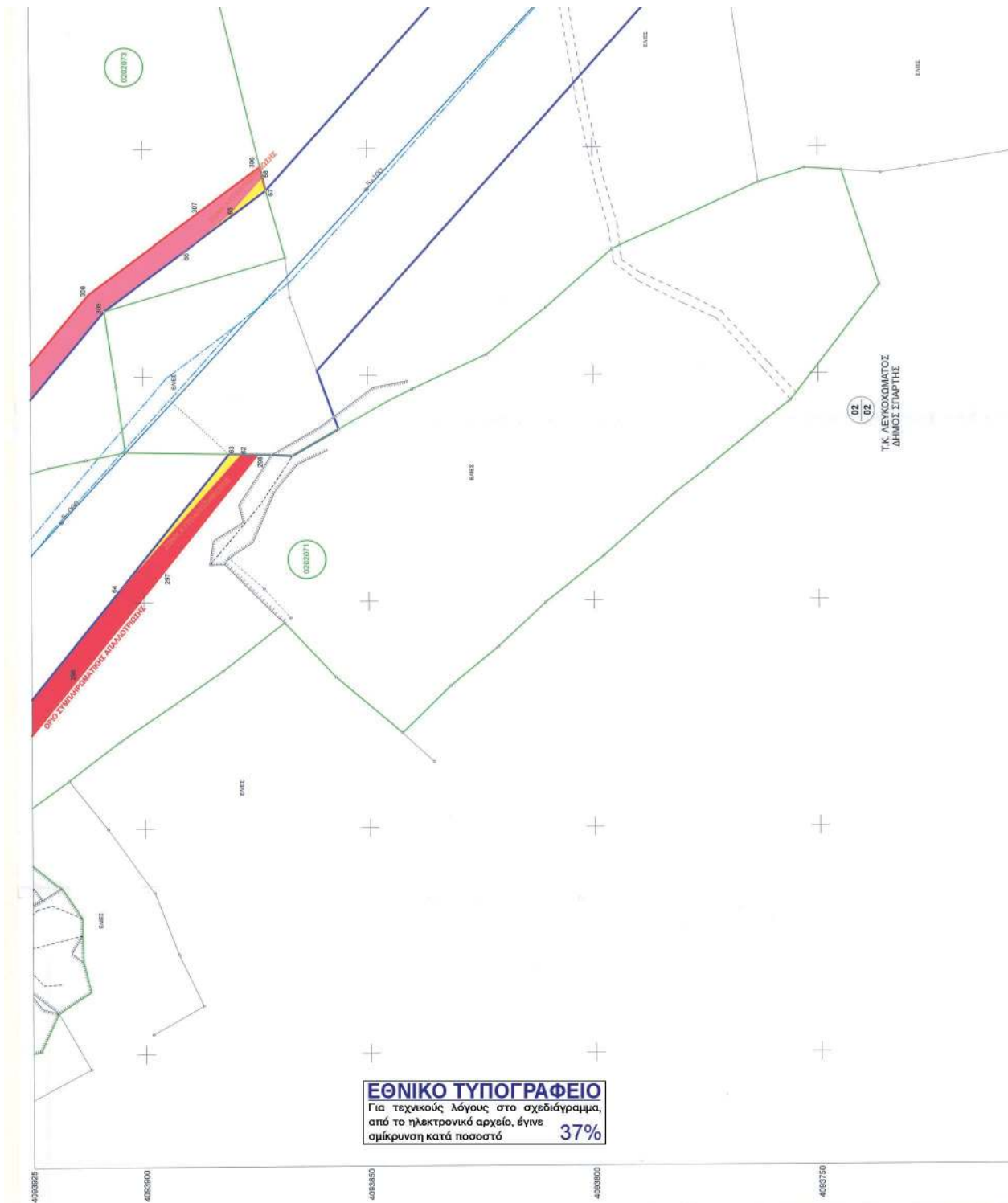



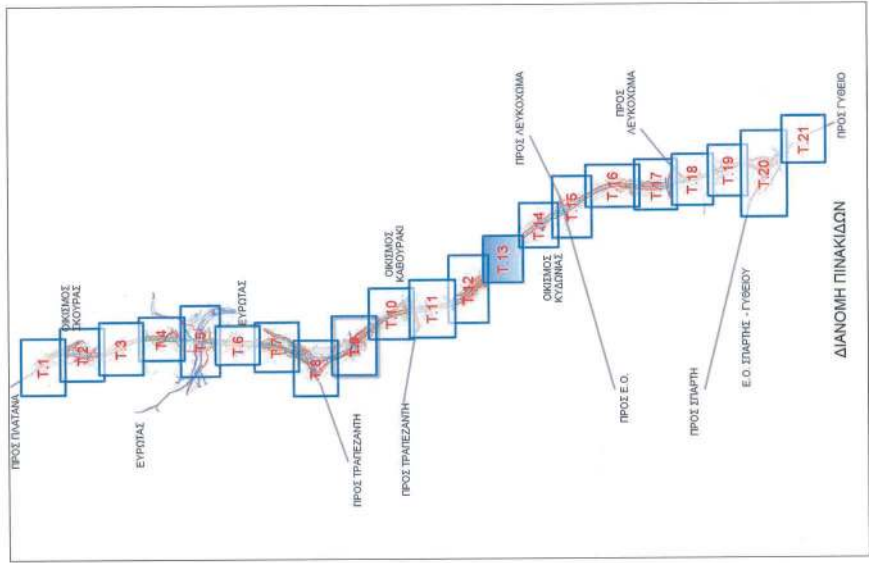
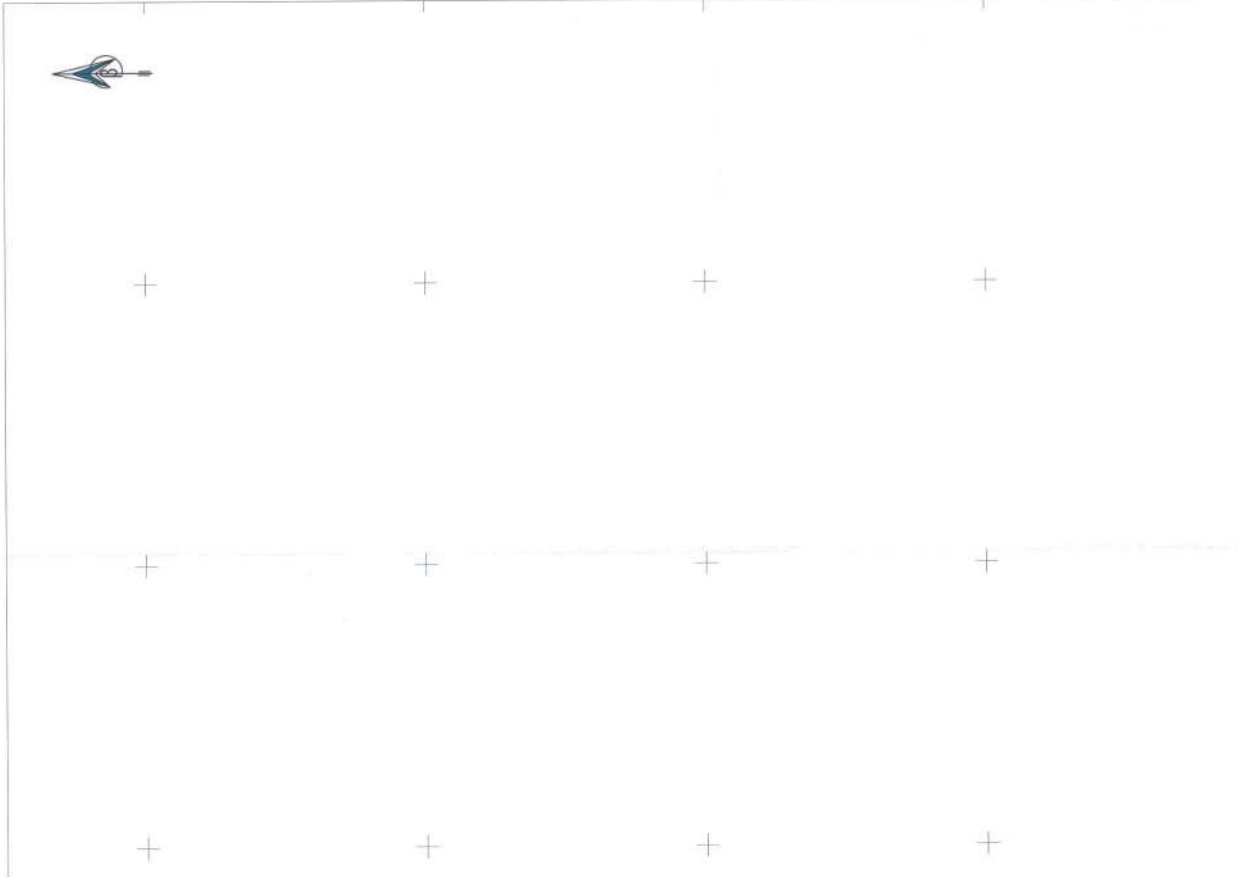

**ΥΠΟΜΙΝΗΜΑ**

ΕΚΤΑΣΕΙΣ ΠΟΥ ΣΤΟΝ ΑΝΑΛΟΓΙΣΜΟ ΑΦΟΡΟΥΝ ΑΥΤΟΛΟΓΩΝΗΜΟΣΗ

ΕΚΤΑΣΕΙΣ ΠΟΥ ΣΤΟΝ ΑΝΑΛΟΓΙΣΜΟ ΑΦΟΡΟΥΝ ΔΙΚΑΣΜΑ ΤΗ ΥΠΟΛΕΙΨΗ

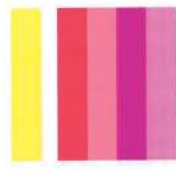







<p><b>ΠΑΡΑΤΗΡΗΣΕΙΣ:</b></p> <p>1. Η απαλλοτρίωση διενεργείται σύμφωνα με το άρθρο 2016 του Ν. 4610/2019 (Φ.Ε.Κ. 27/11/2019) και σύμφωνα με το άρθρο 27 του Ν. 4610/2019 (Φ.Ε.Κ. 27/11/2019) και σύμφωνα με το άρθρο 2016 του Ν. 4610/2019 (Φ.Ε.Κ. 27/11/2019) και σύμφωνα με το άρθρο 27 του Ν. 4610/2019 (Φ.Ε.Κ. 27/11/2019).</p> <p>2. Η απαλλοτρίωση διενεργείται σύμφωνα με το άρθρο 2016 του Ν. 4610/2019 (Φ.Ε.Κ. 27/11/2019) και σύμφωνα με το άρθρο 27 του Ν. 4610/2019 (Φ.Ε.Κ. 27/11/2019) και σύμφωνα με το άρθρο 2016 του Ν. 4610/2019 (Φ.Ε.Κ. 27/11/2019) και σύμφωνα με το άρθρο 27 του Ν. 4610/2019 (Φ.Ε.Κ. 27/11/2019).</p> <p>3. Το μήκος της οδού είναι 8286,67 μ. και η επιφάνεια της γκαζιοληκής δικτύου στη θέση με πλ. 384786,34 - Υ=4988664,08.</p> <p>4. Η επιφάνεια έκτακτη ποσοστώσεως είναι 459,089 στ.μ. και βρίσκεται στις Διοικητικές Ενότητες Φοιτών και Φοιτώνισσας του Δήμου Σπάρτης.</p> <p>5. Η απαλλοτρίωση διενεργείται σύμφωνα με το άρθρο 2016 του Ν. 4610/2019 (Φ.Ε.Κ. 27/11/2019) και σύμφωνα με το άρθρο 27 του Ν. 4610/2019 (Φ.Ε.Κ. 27/11/2019) και σύμφωνα με το άρθρο 2016 του Ν. 4610/2019 (Φ.Ε.Κ. 27/11/2019) και σύμφωνα με το άρθρο 27 του Ν. 4610/2019 (Φ.Ε.Κ. 27/11/2019).</p> <p>6. Η απαλλοτρίωση διενεργείται σύμφωνα με το άρθρο 2016 του Ν. 4610/2019 (Φ.Ε.Κ. 27/11/2019) και σύμφωνα με το άρθρο 27 του Ν. 4610/2019 (Φ.Ε.Κ. 27/11/2019) και σύμφωνα με το άρθρο 2016 του Ν. 4610/2019 (Φ.Ε.Κ. 27/11/2019) και σύμφωνα με το άρθρο 27 του Ν. 4610/2019 (Φ.Ε.Κ. 27/11/2019).</p> <p>7. Η απαλλοτρίωση διενεργείται σύμφωνα με το άρθρο 2016 του Ν. 4610/2019 (Φ.Ε.Κ. 27/11/2019) και σύμφωνα με το άρθρο 27 του Ν. 4610/2019 (Φ.Ε.Κ. 27/11/2019) και σύμφωνα με το άρθρο 2016 του Ν. 4610/2019 (Φ.Ε.Κ. 27/11/2019) και σύμφωνα με το άρθρο 27 του Ν. 4610/2019 (Φ.Ε.Κ. 27/11/2019).</p> <p>8. Η απαλλοτρίωση διενεργείται σύμφωνα με το άρθρο 2016 του Ν. 4610/2019 (Φ.Ε.Κ. 27/11/2019) και σύμφωνα με το άρθρο 27 του Ν. 4610/2019 (Φ.Ε.Κ. 27/11/2019) και σύμφωνα με το άρθρο 2016 του Ν. 4610/2019 (Φ.Ε.Κ. 27/11/2019) και σύμφωνα με το άρθρο 27 του Ν. 4610/2019 (Φ.Ε.Κ. 27/11/2019).</p> <p>9. Η απαλλοτρίωση διενεργείται σύμφωνα με το άρθρο 2016 του Ν. 4610/2019 (Φ.Ε.Κ. 27/11/2019) και σύμφωνα με το άρθρο 27 του Ν. 4610/2019 (Φ.Ε.Κ. 27/11/2019) και σύμφωνα με το άρθρο 2016 του Ν. 4610/2019 (Φ.Ε.Κ. 27/11/2019) και σύμφωνα με το άρθρο 27 του Ν. 4610/2019 (Φ.Ε.Κ. 27/11/2019).</p> <p>10. Η απαλλοτρίωση διενεργείται σύμφωνα με το άρθρο 2016 του Ν. 4610/2019 (Φ.Ε.Κ. 27/11/2019) και σύμφωνα με το άρθρο 27 του Ν. 4610/2019 (Φ.Ε.Κ. 27/11/2019) και σύμφωνα με το άρθρο 2016 του Ν. 4610/2019 (Φ.Ε.Κ. 27/11/2019) και σύμφωνα με το άρθρο 27 του Ν. 4610/2019 (Φ.Ε.Κ. 27/11/2019).</p> <p>11. Η απαλλοτρίωση διενεργείται σύμφωνα με το άρθρο 2016 του Ν. 4610/2019 (Φ.Ε.Κ. 27/11/2019) και σύμφωνα με το άρθρο 27 του Ν. 4610/2019 (Φ.Ε.Κ. 27/11/2019) και σύμφωνα με το άρθρο 2016 του Ν. 4610/2019 (Φ.Ε.Κ. 27/11/2019) και σύμφωνα με το άρθρο 27 του Ν. 4610/2019 (Φ.Ε.Κ. 27/11/2019).</p> <p>12. Η απαλλοτρίωση διενεργείται σύμφωνα με το άρθρο 2016 του Ν. 4610/2019 (Φ.Ε.Κ. 27/11/2019) και σύμφωνα με το άρθρο 27 του Ν. 4610/2019 (Φ.Ε.Κ. 27/11/2019) και σύμφωνα με το άρθρο 2016 του Ν. 4610/2019 (Φ.Ε.Κ. 27/11/2019) και σύμφωνα με το άρθρο 27 του Ν. 4610/2019 (Φ.Ε.Κ. 27/11/2019).</p> <p>13. Η απαλλοτρίωση διενεργείται σύμφωνα με το άρθρο 2016 του Ν. 4610/2019 (Φ.Ε.Κ. 27/11/2019) και σύμφωνα με το άρθρο 27 του Ν. 4610/2019 (Φ.Ε.Κ. 27/11/2019) και σύμφωνα με το άρθρο 2016 του Ν. 4610/2019 (Φ.Ε.Κ. 27/11/2019) και σύμφωνα με το άρθρο 27 του Ν. 4610/2019 (Φ.Ε.Κ. 27/11/2019).</p> <p>14. Η απαλλοτρίωση διενεργείται σύμφωνα με το άρθρο 2016 του Ν. 4610/2019 (Φ.Ε.Κ. 27/11/2019) και σύμφωνα με το άρθρο 27 του Ν. 4610/2019 (Φ.Ε.Κ. 27/11/2019) και σύμφωνα με το άρθρο 2016 του Ν. 4610/2019 (Φ.Ε.Κ. 27/11/2019) και σύμφωνα με το άρθρο 27 του Ν. 4610/2019 (Φ.Ε.Κ. 27/11/2019).</p> <p>15. Η απαλλοτρίωση διενεργείται σύμφωνα με το άρθρο 2016 του Ν. 4610/2019 (Φ.Ε.Κ. 27/11/2019) και σύμφωνα με το άρθρο 27 του Ν. 4610/2019 (Φ.Ε.Κ. 27/11/2019) και σύμφωνα με το άρθρο 2016 του Ν. 4610/2019 (Φ.Ε.Κ. 27/11/2019) και σύμφωνα με το άρθρο 27 του Ν. 4610/2019 (Φ.Ε.Κ. 27/11/2019).</p> <p>16. Η απαλλοτρίωση διενεργείται σύμφωνα με το άρθρο 2016 του Ν. 4610/2019 (Φ.Ε.Κ. 27/11/2019) και σύμφωνα με το άρθρο 27 του Ν. 4610/2019 (Φ.Ε.Κ. 27/11/2019) και σύμφωνα με το άρθρο 2016 του Ν. 4610/2019 (Φ.Ε.Κ. 27/11/2019) και σύμφωνα με το άρθρο 27 του Ν. 4610/2019 (Φ.Ε.Κ. 27/11/2019).</p> <p>17. Η απαλλοτρίωση διενεργείται σύμφωνα με το άρθρο 2016 του Ν. 4610/2019 (Φ.Ε.Κ. 27/11/2019) και σύμφωνα με το άρθρο 27 του Ν. 4610/2019 (Φ.Ε.Κ. 27/11/2019) και σύμφωνα με το άρθρο 2016 του Ν. 4610/2019 (Φ.Ε.Κ. 27/11/2019) και σύμφωνα με το άρθρο 27 του Ν. 4610/2019 (Φ.Ε.Κ. 27/11/2019).</p> <p>18. Η απαλλοτρίωση διενεργείται σύμφωνα με το άρθρο 2016 του Ν. 4610/2019 (Φ.Ε.Κ. 27/11/2019) και σύμφωνα με το άρθρο 27 του Ν. 4610/2019 (Φ.Ε.Κ. 27/11/2019) και σύμφωνα με το άρθρο 2016 του Ν. 4610/2019 (Φ.Ε.Κ. 27/11/2019) και σύμφωνα με το άρθρο 27 του Ν. 4610/2019 (Φ.Ε.Κ. 27/11/2019).</p> <p>19. Η απαλλοτρίωση διενεργείται σύμφωνα με το άρθρο 2016 του Ν. 4610/2019 (Φ.Ε.Κ. 27/11/2019) και σύμφωνα με το άρθρο 27 του Ν. 4610/2019 (Φ.Ε.Κ. 27/11/2019) και σύμφωνα με το άρθρο 2016 του Ν. 4610/2019 (Φ.Ε.Κ. 27/11/2019) και σύμφωνα με το άρθρο 27 του Ν. 4610/2019 (Φ.Ε.Κ. 27/11/2019).</p> <p>20. Η απαλλοτρίωση διενεργείται σύμφωνα με το άρθρο 2016 του Ν. 4610/2019 (Φ.Ε.Κ. 27/11/2019) και σύμφωνα με το άρθρο 27 του Ν. 4610/2019 (Φ.Ε.Κ. 27/11/2019) και σύμφωνα με το άρθρο 2016 του Ν. 4610/2019 (Φ.Ε.Κ. 27/11/2019) και σύμφωνα με το άρθρο 27 του Ν. 4610/2019 (Φ.Ε.Κ. 27/11/2019).</p>	
<p><b>ΦΟΡΕΑΣ ΑΝΑΘΕΣΗΣ:</b></p> <p>ΕΛΛΗΝΙΚΗ ΔΗΜΟΚΡΑΤΙΑ          ΠΕΡΙΦΕΡΕΙΑ ΠΕΛΟΠΟΝΝΗΣΟΥ          ΓΕΝΙΚΗ ΔΙΕΥΘΥΝΣΗ ΠΕΡΙΦΕΡΕΙΑΣ          ΔΙΕΥΘΥΝΣΗ ΔΗΜΟΣΙΩΝ ΕΡΓΩΝ</p>	
<p><b>ΔΙΕΥΘΥΝΣΗ ΠΡΟΒΛΕΨΗΣ:</b></p> <p>ΠΕΡΙΦΕΡΕΙΑ ΠΕΛΟΠΟΝΝΗΣΟΥ          ΔΙΕΥΘΥΝΣΗ ΔΗΜΟΣΙΩΝ ΕΡΓΩΝ          ΤΜΗΜΑ ΣΥΓΚΟΙΝΩΝΙΑΚΩΝ ΕΡΓΩΝ</p>	
<p><b>ΤΙΤΛΟΣ ΕΡΓΟΥ:</b></p> <p>ΜΕΛΕΤΗ ΟΔΙΚΗΣ ΠΑΡΑΚΑΜΦΣΗΣ ΠΟΛΕΩΣ ΣΠΑΡΤΗΣ          ΤΗΣ Ε.Ο. ΤΡΙΠΟΛΗΣ - ΣΠΑΡΤΗΣ - ΓΥΘΙΟΥ</p>	
<p><b>ΣΤΑΣΗ ΕΚΔΟΣΗΣ:</b></p> <p>ΤΟΠΟΓΡΑΦΙΚΗ ΜΕΛΕΤΗ</p>	
<p><b>ΑΡΙΘΜΟΣ ΣΧΕΔΙΟΥ:</b></p> <p><b>T.13</b></p>	<p><b>ΚΙΛΜΑΚΑ:</b></p> <p><b>1-500</b></p>
<p><b>ΔΙΑΓΡΑΜΜΑ ΑΝΑΛΟΓΤΕΜΟΥ</b>  <b>1η ΣΥΜΠΛΗΡΩΜΑΤΙΚΗ ΑΠΑΛΛΟΤΡΙΩΣΗ</b>          της 09/01/17/19-2-2008 Φ.Ε.Κ. ΑΔΕΙΩΣ 9/111-3-2008 αρχικής επιβολής</p>	
<p><b>ΠΕΛΟΣ/ΣΤΑΣΗ:</b></p> <p>A</p>	<p><b>ΟΜΑΔΑ ΣΥΝΤΑΞΗΣ:</b></p> <p>ΕΞΕΤΕΛΕΤΗΣ ΣΟΦΡ</p>
<p><b>ΠΕΡΙΓΡΑΦΗ:</b></p> <p>0 ΣΥΝΤΑΞΑΣ</p>	<p><b>ΤΕΧΝΙΚΟ ΕΓΧΕΙΡΙΔΙΟ:</b></p> <p>ΠΡΩΤΟΓΡΑΦ</p>
<p><b>B</b></p>	<p><b>ΕΠΙΣΤΗΜΟΝΙΚΟ ΣΤΑΜΑΤΟΣ:</b></p> <p>Κ. Η. Α. Β.</p>
<p><b>Γ</b></p>	<p><b>ΤΕΛΙΚΟ ΣΤΑΜΑΤΟΣ:</b></p> <p>ΠΕΡΙΦΕΡΕΙΑ ΠΕΛΟΠΟΝΝΗΣΟΥ          ΔΙΕΥΘΥΝΣΗ ΔΗΜΟΣΙΩΝ ΕΡΓΩΝ          ΤΜΗΜΑ ΣΥΓΚΟΙΝΩΝΙΑΚΩΝ ΕΡΓΩΝ          ΕΠΙΣΤΗΜΟΝΙΚΟ ΣΤΑΜΑΤΟΣ          Κ. Η. Α. Β.</p>

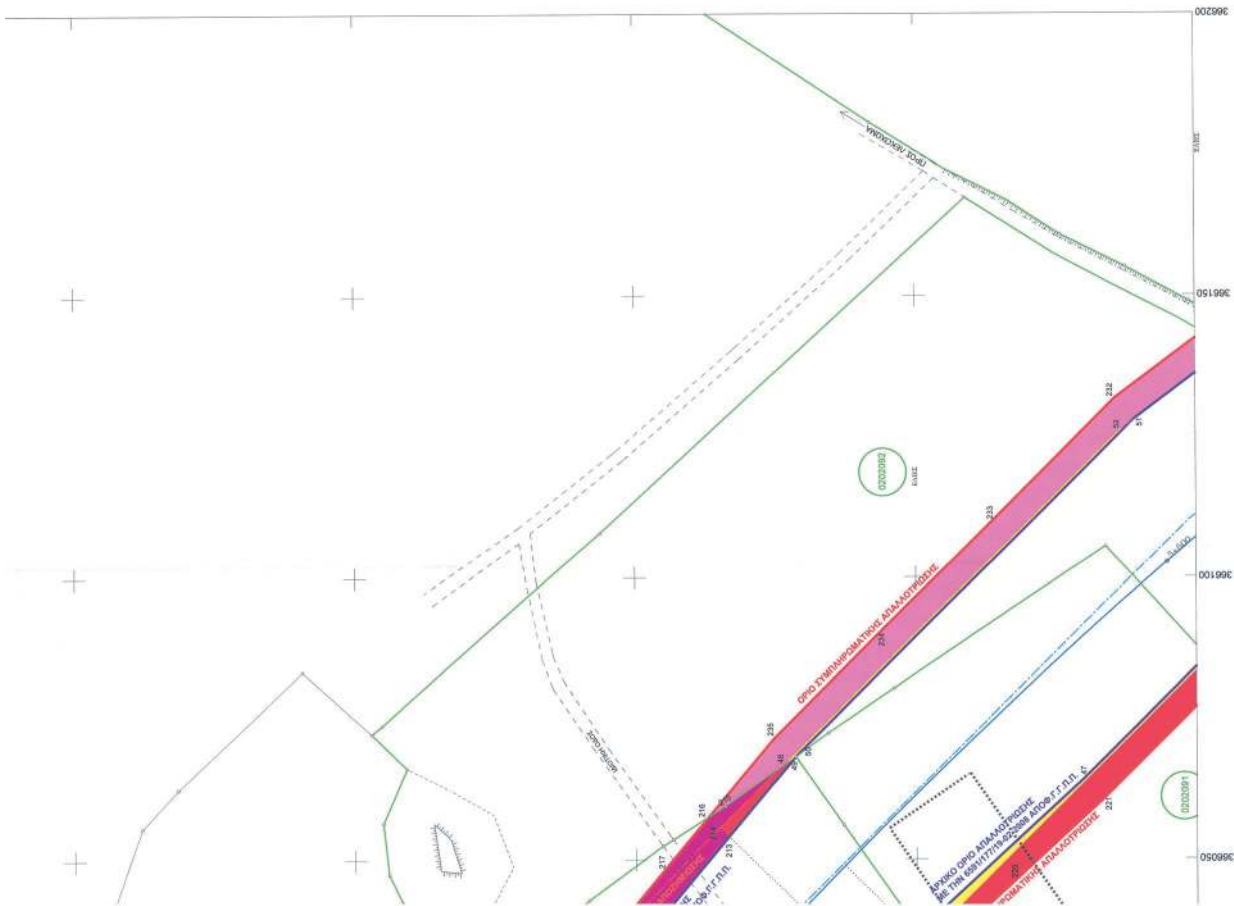



**ΕΘΝΙΚΟ ΤΥΠΟΓΡΑΦΕΙΟ**  
Για τεχνικούς λόγους στο σχεδιάγραμμα,  
από το ηλεκτρονικό αρχείο, έγινε  
σμίκρυνση κατά ποσοστό **33%**

02  
02  
Τ.Κ. ΛΕΥΚΟΚΟΜΑΤΟΣ  
ΔΗΜΟΣ ΣΠΑΡΤΗΣ

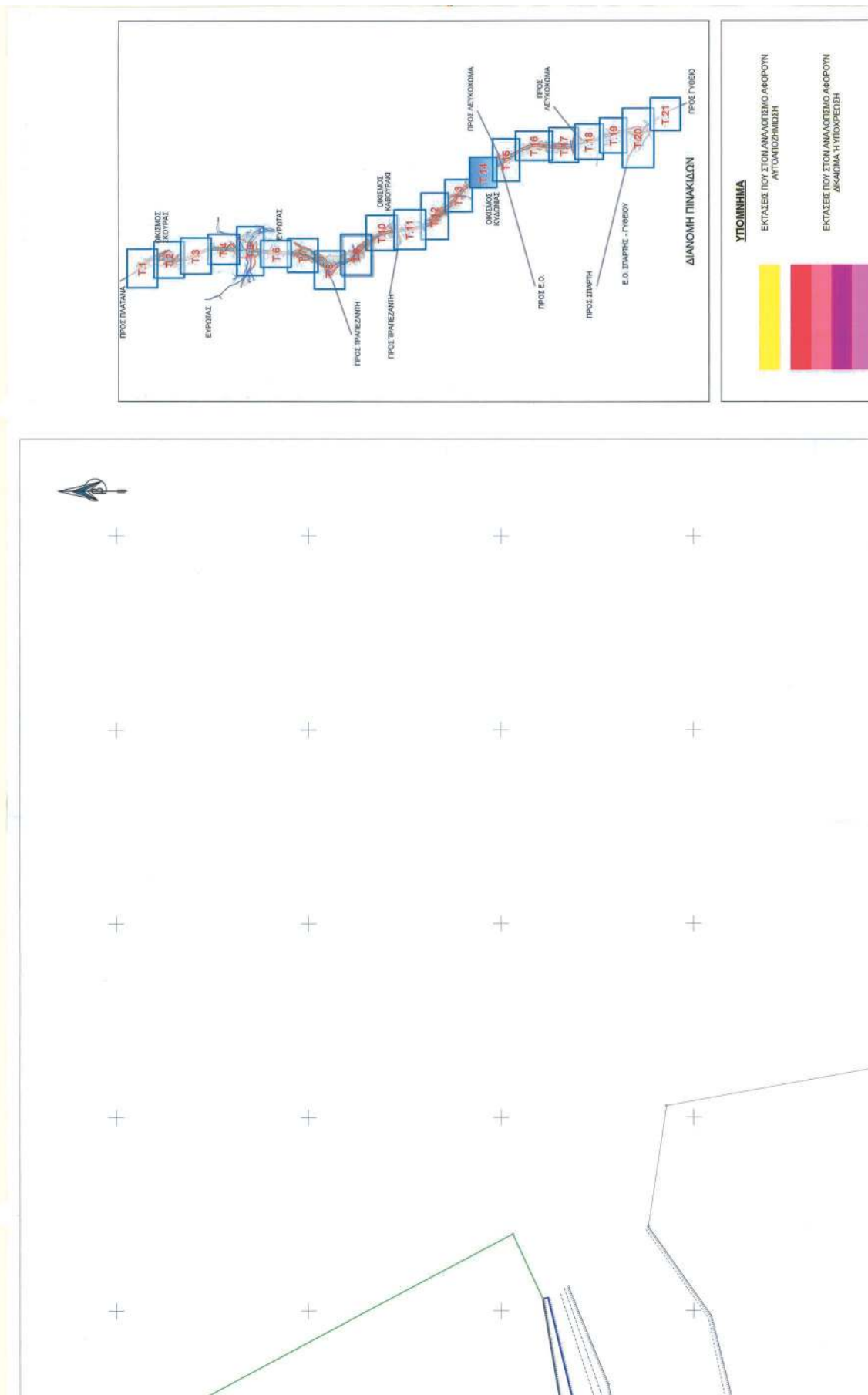











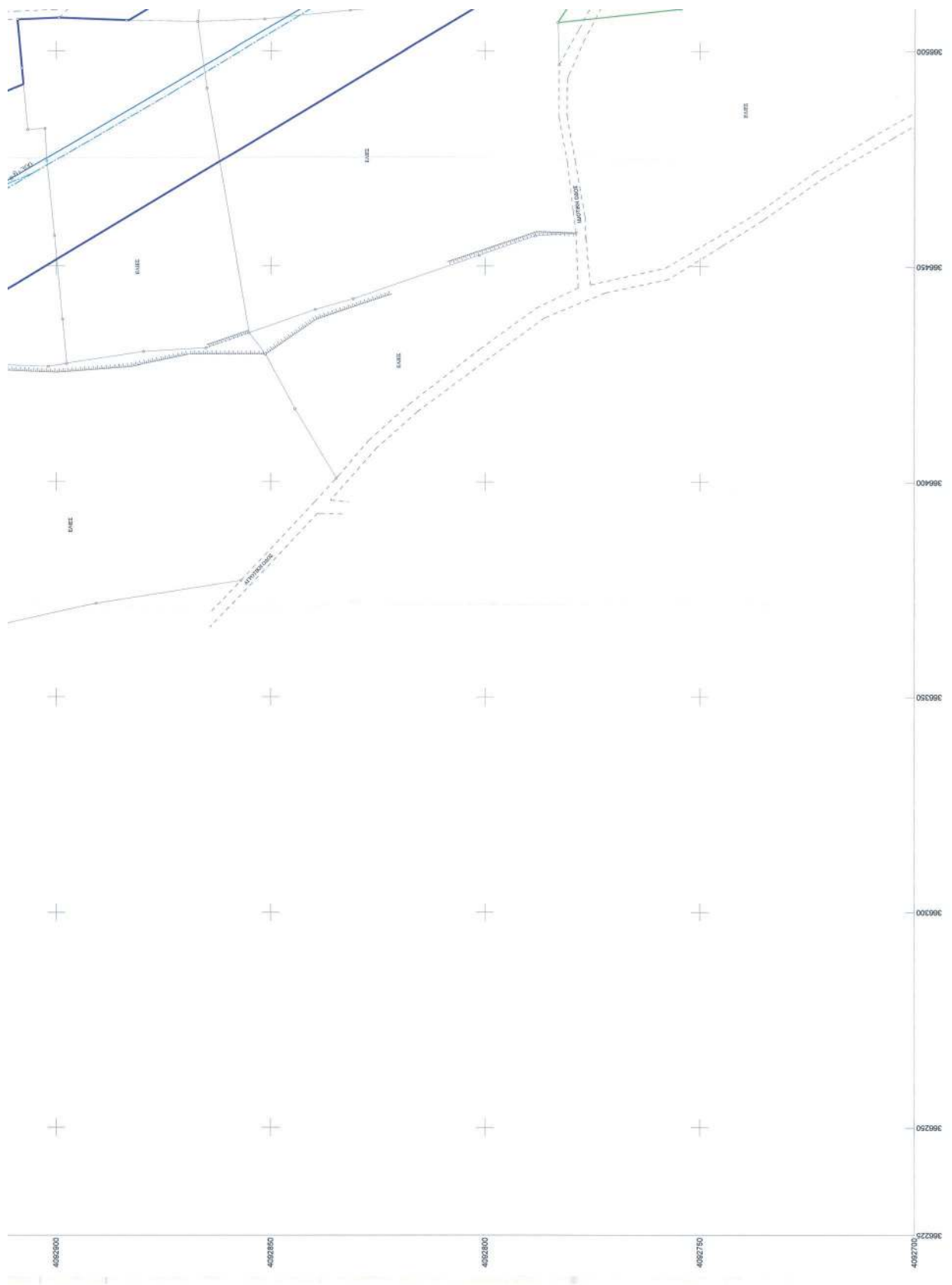



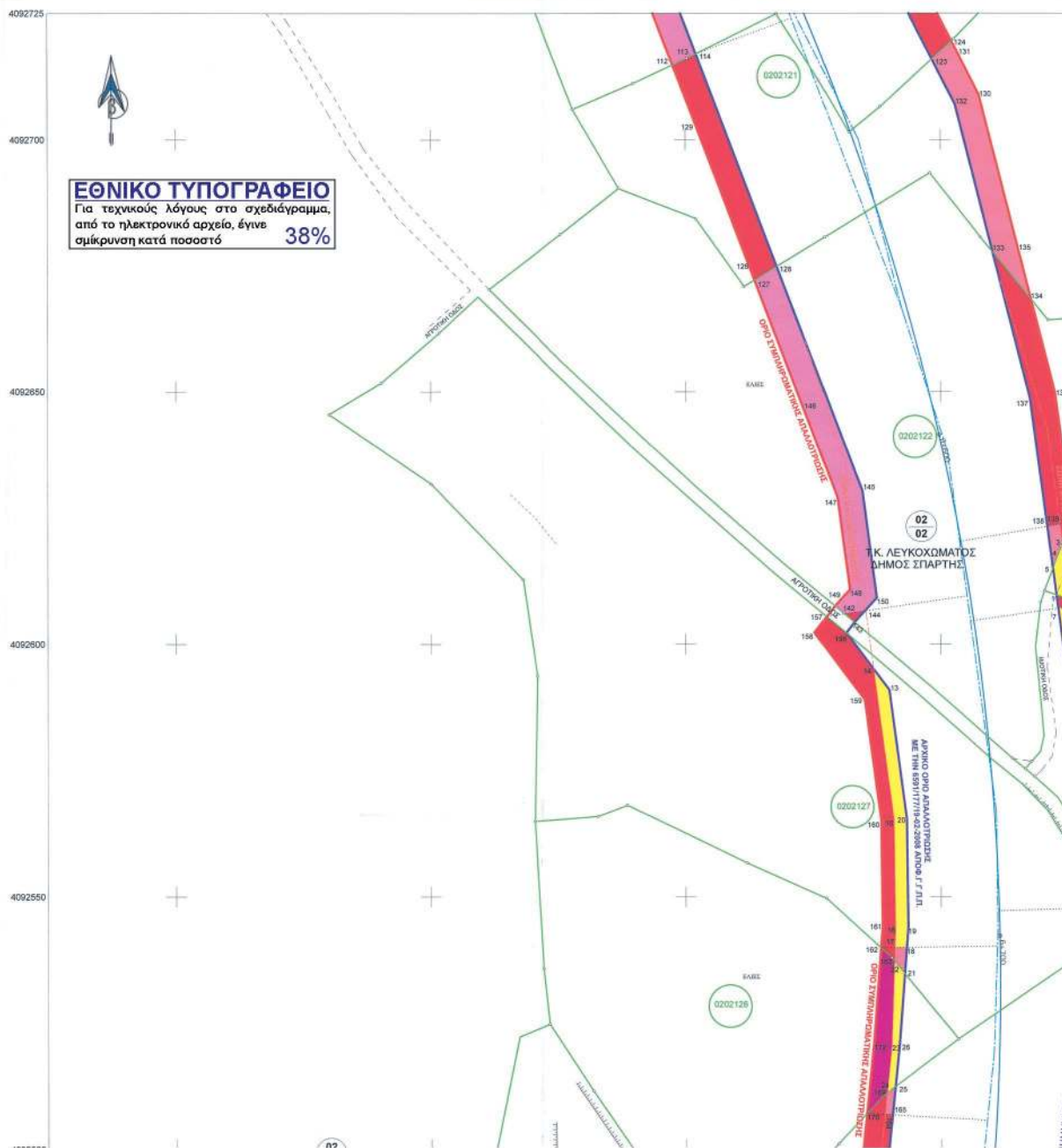



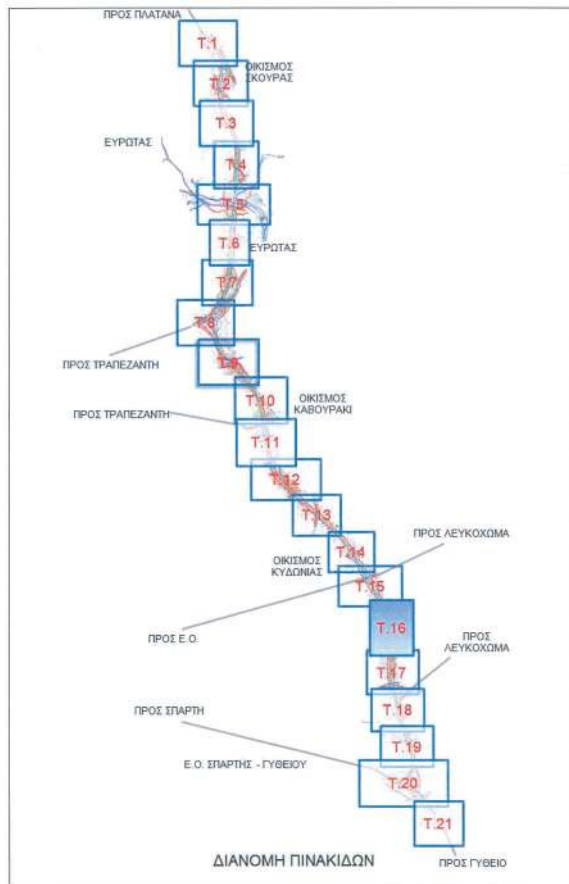

ΔΙΑΝΟΜΗ ΠΙΝΑΚΙΔΩΝ

**ΥΠΟΜΝΗΜΑ**

- ΕΚΤΑΣΕΙΣ ΠΟΥ ΣΤΟΝ ΑΝΑΛΟΓΙΣΜΟ ΑΦΟΡΟΥΝ ΑΥΤΟΑΠΟΖΗΜΙΩΣΗ
- ΕΚΤΑΣΕΙΣ ΠΟΥ ΣΤΟΝ ΑΝΑΛΟΓΙΣΜΟ ΑΦΟΡΟΥΝ ΔΙΚΑΙΩΜΑ Η ΥΠΟΧΡΕΩΣΗ





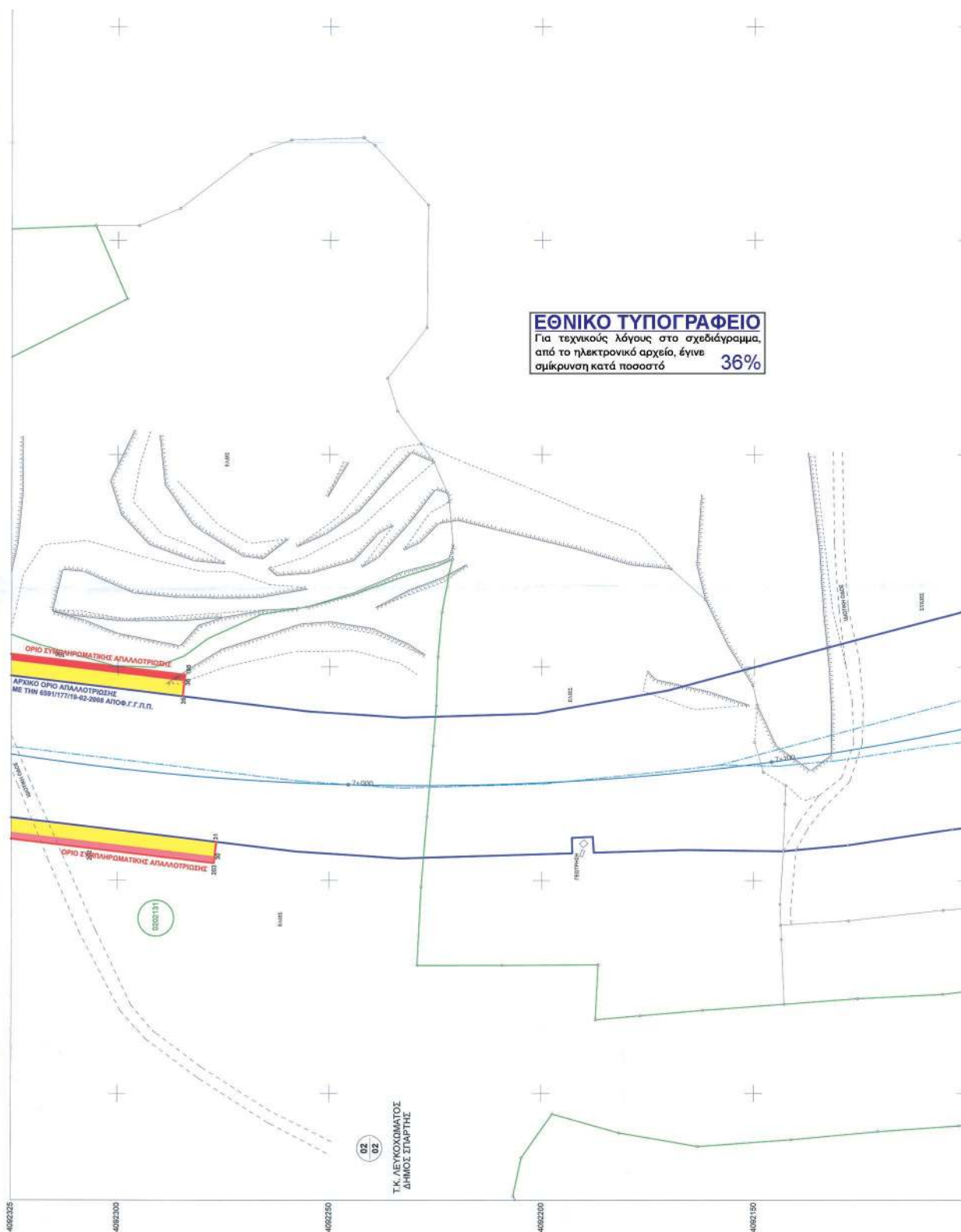

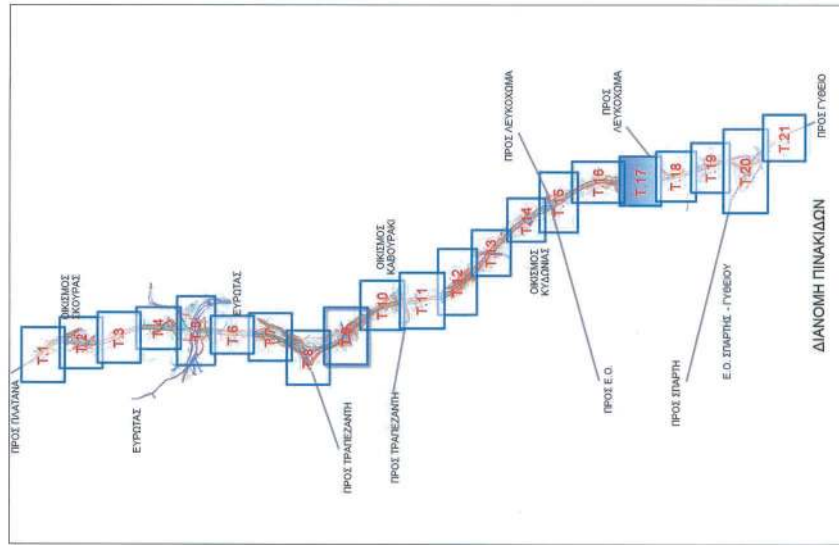

**ΥΠΟΜΙΝΗΙΑ**

ΕΚΤΑΣΕΙΣ ΠΟΥ ΣΤΟΝ ΑΝΑΛΟΓΙΣΜΟ ΑΦΟΡΟΥΝ ΑΥΤΟΑΠΟΖΗΜΙΩΣΗ

ΕΚΤΑΣΕΙΣ ΠΟΥ ΣΤΟΝ ΑΝΑΛΟΓΙΣΜΟ ΑΦΟΡΟΥΝ ΔΙΚΑΙΩΜΑ Ή ΥΠΟΧΡΕΩΣΗ











## ΕΘΝΙΚΟ ΤΥΠΟΓΡΑΦΕΙΟ

Το Εθνικό Τυπογραφείο αποτελεί δημόσια υπηρεσία υπαγόμενη στο Υπουργείο Διοικητικής Ανασυγκρότησης και έχει την ευθύνη τόσο για τη σύνταξη, διαχείριση, εκτύπωση και κυκλοφορία των Φύλλων της Εφημερίδας της Κυβερνήσεως (ΦΕΚ), όσο και για την κάλυψη των εκτυπωτικών - εκδοτικών αναγκών του δημοσίου και του ευρύτερου δημόσιου τομέα (ν. 3469/2006/Α' 131 και π.δ. 29/2018/Α' 58).

### 1. ΦΥΛΛΟ ΤΗΣ ΕΦΗΜΕΡΙΔΑΣ ΤΗΣ ΚΥΒΕΡΝΗΣΕΩΣ (ΦΕΚ)

- Τα **ΦΕΚ σε ηλεκτρονική μορφή** διατίθενται δωρεάν στο **www.et.gr**, την επίσημη ιστοσελίδα του Εθνικού Τυπογραφείου. Όσα ΦΕΚ δεν έχουν ψηφιοποιηθεί και καταχωριστεί στην ανωτέρω ιστοσελίδα, ψηφιοποιούνται και αποστέλλονται επίσης δωρεάν με την υποβολή αίτησης, για την οποία αρκεί η συμπλήρωση των αναγκαίων στοιχείων σε ειδική φόρμα στον ιστότοπο **www.et.gr**.

- Τα **ΦΕΚ σε έντυπη μορφή** διατίθενται σε μεμονωμένα φύλλα είτε απευθείας από το Τμήμα Πωλήσεων και Συνδρομητών, είτε ταχυδρομικά με την αποστολή αιτήματος παραγγελίας μέσω των ΚΕΠ, είτε με ετήσια συνδρομή μέσω του Τμήματος Πωλήσεων και Συνδρομητών. Το κόστος ενός ασπρόμαυρου ΦΕΚ από 1 έως 16 σελίδες είναι 1,00 €, αλλά για κάθε επιπλέον οκτασέλιδο (ή μέρος αυτού) προσαυξάνεται κατά 0,20 €. Το κόστος ενός έγχρωμου ΦΕΚ από 1 έως 16 σελίδες είναι 1,50 €, αλλά για κάθε επιπλέον οκτασέλιδο (ή μέρος αυτού) προσαυξάνεται κατά 0,30 €. Το τεύχος Α.Σ.Ε.Π. διατίθεται δωρεάν.

#### • Τρόποι αποστολής κειμένων προς δημοσίευση:

A. Τα κείμενα προς δημοσίευση στο ΦΕΚ, από τις υπηρεσίες και τους φορείς του δημοσίου, αποστέλλονται ηλεκτρονικά στη διεύθυνση **webmaster.et@et.gr** με χρήση προηγμένης ψηφιακής υπογραφής και χρονοσήμανσης.

B. Κατ' εξαίρεση, όσοι πολίτες δεν διαθέτουν προηγμένη ψηφιακή υπογραφή μπορούν είτε να αποστέλλουν ταχυδρομικά, είτε να καταθέτουν με εκπρόσωπό τους κείμενα προς δημοσίευση εκτυπωμένα σε χαρτί στο Τμήμα Παραλαβής και Καταχώρισης Δημοσιευμάτων.

- Πληροφορίες, σχετικά με την αποστολή/κατάθεση εγγράφων προς δημοσίευση, την ημερήσια κυκλοφορία των Φ.Ε.Κ., με την πώληση των τευχών και με τους ισχύοντες τιμοκαταλόγους για όλες τις υπηρεσίες μας, περιλαμβάνονται στον ιστότοπο (**www.et.gr**). Επίσης μέσω του ιστότοπου δίδονται πληροφορίες σχετικά με την πορεία δημοσίευσης των εγγράφων, με βάση τον Κωδικό Αριθμό Δημοσιεύματος (ΚΑΔ). Πρόκειται για τον αριθμό που εκδίδει το Εθνικό Τυπογραφείο για όλα τα κείμενα που πληρούν τις προϋποθέσεις δημοσίευσης.

### 2. ΕΚΤΥΠΩΤΙΚΕΣ - ΕΚΔΟΤΙΚΕΣ ΑΝΑΓΚΕΣ ΤΟΥ ΔΗΜΟΣΙΟΥ

Το Εθνικό Τυπογραφείο ανταποκρινόμενο σε αιτήματα υπηρεσιών και φορέων του δημοσίου αναλαμβάνει να σχεδιάσει και να εκτυπώσει έντυπα, φυλλάδια, βιβλία, αφίσες, μπλοκ, μηχανογραφικά έντυπα, φακέλους για κάθε χρήση, κ.ά.

Επίσης σχεδιάζει ψηφιακές εκδόσεις, λογότυπα και παράγει οπτικοακουστικό υλικό.

<b>Ταχυδρομική Διεύθυνση:</b> Καποδιστρίου 34, τ.κ. 10432, Αθήνα	Ιστότοπος: <b>www.et.gr</b>
<b>ΤΗΛΕΦΩΝΙΚΟ ΚΕΝΤΡΟ:</b> 210 5279000 - fax: 210 5279054	Πληροφορίες σχετικά με την λειτουργία του ιστότοπου: <b>helpdesk.et@et.gr</b>
<b>ΕΞΥΠΗΡΕΤΗΣΗ ΚΟΙΝΟΥ</b>	Αποστολή ψηφιακά υπογεγραμμένων εγγράφων προς δημοσίευση στο ΦΕΚ: <b>webmaster.et@et.gr</b>
<b>Πωλήσεις - Συνδρομές:</b> (Ισόγειο, τηλ. 210 5279178 - 180)	Πληροφορίες για γενικό πρωτόκολλο και αλληλογραφία: <b>grammateia@et.gr</b>
<b>Πληροφορίες:</b> (Ισόγειο, Γρ. 3 και τηλεφ. κέντρο 210 5279000)	
<b>Παραλαβή Δημ. Ύλης:</b> (Ισόγειο, τηλ. 210 5279167, 210 5279139)	
<b>Ωράριο για το κοινό:</b> Δευτέρα ως Παρασκευή: 8:00 - 13:30	

**Πείτε μας τη γνώμη σας,**

για να βελτιώσουμε τις υπηρεσίες μας, συμπληρώνοντας την ειδική φόρμα στον ιστότοπό μας.

