



# ΕΦΗΜΕΡΙΔΑ ΤΗΣ ΚΥΒΕΡΝΗΣΕΩΣ ΤΗΣ ΕΛΛΗΝΙΚΗΣ ΔΗΜΟΚΡΑΤΙΑΣ

31 Ιουλίου 2019

ΤΕΥΧΟΣ ΤΕΤΑΡΤΟ

Αρ. Φύλλου 422

## ΠΕΡΙΕΧΟΜΕΝΑ

### ΑΠΟΦΑΣΕΙΣ

- 1 Κήρυξη δημοσίων εποικιστικών εκτάσεων δασικού χαρακτήρα ως αναδασωτέων, συνολικού εμβαδού 351.542,35 τ.μ., στη θέση «Μεγάλο Ύψωμα» των Τ.Κ. Χωρυγίου και Παλαιού Γυναικοκάστρου του Δήμου Κιλκίς της Π.Ε. Κιλκίς.
- 2 Κήρυξη δασικού χαρακτήρα έκτασης ως αναδασωτέας, εμβαδού 407,16 τ.μ., τμήμα του αριθμ. 5014 τεμαχίου οριστικής διανομής Γουμνίσσας Π.Ε. Κιλκίς, έτους 1932.
- 3 Κήρυξη ως αναδασωτέας έκτασης δασικού χαρακτήρα 3.080,00 τ.μ. στη θέση «Κόντρες» περιοχής οικισμού Πανοράματος, Τοπικής Κοινότητας Αυλώνος, Δημοτικής Ενότητας Αυλώνα, Δήμου Τριφυλίας, Νομού Μεσσηνίας.

### ΑΠΟΦΑΣΕΙΣ

Αριθμ. 6152

(1)

**Κήρυξη δημοσίων εποικιστικών εκτάσεων δασικού χαρακτήρα ως αναδασωτέων, συνολικού εμβαδού 351.542,35 τ.μ., στη θέση «Μεγάλο Ύψωμα» των Τ.Κ. Χωρυγίου και Παλαιού Γυναικοκάστρου του Δήμου Κιλκίς της Π.Ε. Κιλκίς.**

Ο ΣΥΝΤΟΝΙΣΤΗΣ  
ΑΠΟΚΕΝΤΡΩΜΕΝΗΣ ΔΙΟΙΚΗΣΗΣ  
ΜΑΚΕΔΟΝΙΑΣ - ΘΡΑΚΗΣ

Έχοντας υπόψη:

1. Το «Σύνταγμα της Ελλάδας», άρθρο 117 παρ. 3 (ΦΕΚ 120/τ.Α'/27-06-2008).
2. Τον ν. 998/1979 «Περί προστασίας των δασών και δασικών εκτάσεων εν γένει της χώρας» (ΦΕΚ 289/τ.Α'/29-12-1979) και ειδικότερα το άρθρο 38 παρ. 1 και το άρθρο 41, όπως ισχύουν.

3. Τον ν. 998/1979 άρθρο 70 παρ. 3, όπως προστέθηκε με την παρ. 2 του άρθρου 12 του ν. 2040/1992 «Ρύθμιση θεμάτων αρμοδιότητας Υπουργείου Γεωργίας και νομικών προσώπων εποπτείας και άλλες διατάξεις» (ΦΕΚ 70/τ.Α'/23-04-1992) και αντικαταστάθηκε με την παρ. 15 του άρθρου 1 του ν. 3208/2003 «Προστασία των δασικών οικοσυστημάτων, κατάρτιση δασολογίου, ρύθμιση εμπραγμάτων δικαιωμάτων επί δασών και δασικών εν γένει εκτάσεων και άλλες διατάξεις» (ΦΕΚ 303/τ.Α'/24-12-2003).

4. Τις αριθμ. 160417/1180/08-07-1980, 182447/3049/24-09-1980 και 154659/24-05-1982 διαταγές του Υπουργείου Γεωργίας.

5. Τον ν. 3852/2010 «Νέα Αρχιτεκτονική της Αυτοδιοίκησης και της Αποκεντρωμένης Διοίκησης - Πρόγραμμα Καλλικράτης» και κυρίως τα άρθρα 6 και 280 (ΦΕΚ 87/τ.Α'/07-06-2010).

6. Το π.δ. 142/2010 «Οργανισμός Αποκεντρωμένης Διοίκησης Μακεδονίας - Θράκης» (ΦΕΚ 235/τ.Α'/27-12-2010).

7. Τον ν. 4061/2012 «Διαχείριση και προστασία ακινήτων Υπουργείου Αγροτικής Ανάπτυξης και Τροφίμων - Ρύθμιση εμπραγμάτων δικαιωμάτων και λοιπές διατάξεις» (ΦΕΚ 66/τ.Α'/22-03-2012).

8. Τον ν. 3861/2010 «Ενίσχυση της διαφάνειας με την υποχρεωτική ανάρτηση νόμων και πράξεων των κυβερνητικών, διοικητικών και αυτοδιοικητικών οργάνων στο διαδίκτυο "Πρόγραμμα Διαύγεια" και άλλες διατάξεις» (ΦΕΚ 112/τ.Α'/13-07-2010).

9. Τις διατάξεις των άρθρων 28 και 28Α του ν. 4325/2015 (ΦΕΚ 47/τ.Α'/2015).

10. Την 14138/15-05-2017 απόφαση του Υπουργού Εσωτερικών (ΦΕΚ 250/τ.Υ.Ο.Δ.Δ./26-05-2017 - Α.Δ.Α.: Ω009465Χ07-ΗΜΞ) για το διορισμό του Συντονιστή.

11. Την 35748/30-05-2017 απόφαση του Συντονιστή Αποκεντρωμένης Διοίκησης Μακεδονίας - Θράκης «Ανάθεση άσκησης αρμοδιοτήτων σε οργανικές μονάδες και παροχή εξουσιοδότησης υπογραφής πράξεων και εγγράφων "Με εντολή Συντονιστή" στους προϊσταμένους των οργανικών μονάδων της Αποκεντρωμένης Διοίκησης Μακεδονίας - Θράκης» (ΦΕΚ 1971/τ.Β'/07-06-2017).

12. Το 68376/12-09-2013 έγγραφο της Αποκεντρωμένης Διοίκησης Μακεδονίας - Θράκης/Γενικής Διεύθυνσης Δασών και Αγροτικών Υποθέσεων, με το οποίο ορίζεται η διαδικασία έκδοσης απόφασης κήρυξης αναδασωτέων εκτάσεων.

13. Το γεγονός ότι οι εκτάσεις που αναφέρονται στο θέμα αποτελούν εκτάσεις δασικού χαρακτήρα που καταστράφηκαν από πυρκαγιά.

14. Το αριθμ. 5200/22-05-2019 έγγραφο του Δασαρχείου Κιλκίς, στο οποίο προτείνεται η κήρυξη των εκτάσεων που αναφέρονται στο θέμα ως αναδασωτέων, αποφασίζουμε:

Κηρύσσουμε ως αναδασωτέες τέσσερις (4) δημόσιες εποικιστικές εκτάσεις δασικού χαρακτήρα (Τμήμα 1, Τμήμα 2, Τμήμα 3 και Τμήμα 4) συνολικού εμβαδού 351.542,35 τ.μ., στη θέση «Μεγάλο Ύψωμα» των Τ.Κ. Χωρυγίου (τμήματα 1 και 2) και Παλαιού Γυναικοκάστρου (τμήματα 3 και 4) του Δήμου Κιλκίς της Π.Ε. Κιλκίς, με σκοπό την αποτελεσματικότερη προστασία τους και την αποκατάσταση της φυσικής αναγέννησης της δασικής βλάστησης, ώστε να διατηρηθεί ο δασικός χαρακτήρας τους.

Οι τέσσερις (4) εκτάσεις (Τμήμα 1, Τμήμα 2, Τμήμα 3 και Τμήμα 4) συνολικού εμβαδού 351.542,35 τ.μ., που προσδιορίζονται από τα παρακάτω στοιχεία συνορεύουν, ως εξής:

- Το Τμήμα 1 εμβαδού 174.528,68 τ.μ. με στοιχεία (1, 2, 3, ..., 9, 10, 1) συνορεύει:

Βόρεια: με έκταση δασικού χαρακτήρα.

Νότια: με έκταση δασικού χαρακτήρα.

Ανατολικά: με έκταση δασικού χαρακτήρα.

Δυτικά: με έκταση δασικού χαρακτήρα.

- Το Τμήμα 2 εμβαδού 26.399,67 τ.μ. με στοιχεία (1, 2, 3, ..., 7, 8, 1) συνορεύει:

Βόρεια: με έκταση δασικού χαρακτήρα.

Νότια: με έκταση δασικού χαρακτήρα.

Ανατολικά: με έκταση δασικού χαρακτήρα.

Δυτικά: με έκταση δασικού χαρακτήρα και άλλης μορφής έκταση.

- Το Τμήμα 3 εμβαδού 32.999,62 τ.μ. με στοιχεία (1, 2, 3, ..., 36, 37, 38, 1) συνορεύει:

Βόρεια: με έκταση δασικού χαρακτήρα.

Νότια: με άλλης μορφής έκταση.

Ανατολικά: με έκταση δασικού χαρακτήρα και άλλης μορφής έκταση.

Δυτικά: με έκταση δασικού χαρακτήρα και άλλης μορφής έκταση.

- Το Τμήμα 4 εμβαδού 117.614,38 τ.μ. με στοιχεία (1, 2, 3, ..., 16, 17, 18, 1) συνορεύει:

Βόρεια: με άλλης μορφής έκταση.

Νότια: με έκταση δασικού χαρακτήρα.

Ανατολικά: με έκταση δασικού χαρακτήρα και άλλης μορφής έκταση.

Δυτικά: με άλλης μορφής έκταση.

Οι παραπάνω εκτάσεις αποτυπώνονται στο συνημμένο σχεδιάγραμμα κλίμακας 1:30000, που αποτελεί αναπόσπαστο μέρος της απόφασης αυτής.

Κατά της παρούσας απόφασης επιτρέπεται υποβολή αίτησης ακύρωσης στο Τριμελές Διοικητικό Εφετείο Θεσσαλονίκης (άρθρο 47 του ν. 3900/2010, ΦΕΚ 213/τ.Α' /2010), εντός προθεσμίας εξήντα (60) ημερών, αρχομένη από την επομένη της δημοσίευσής της (άρθρο 46 του π.δ. 18/1989).

Επίσης, κατά της παρούσας απόφασης επιτρέπεται υποβολή αίτησης ανάκλησης ή τροποποίησης προς τον οικείο Συντονιστή Αποκεντρωμένης Διοίκησης από οποιονδήποτε έχει έννομο συμφέρον, σύμφωνα με τις διατάξεις της παρ. 3 του άρθρου 35 του ν. 4280/2014, της παρ. 4 του άρθρου 44 του ν. 998/1979.

Με την απόφαση αυτή δεν προκαλείται δαπάνη σε βάρος του κρατικού προϋπολογισμού.

Η απόφαση αυτή να δημοσιευθεί στην Εφημερίδα της Κυβερνήσεως.

Θεσσαλονίκη, 3 Ιουλίου 2019

Ο Συντονιστής Αποκεντρωμένης Διοίκησης

ΙΩΑΝΝΗΣ ΣΑΒΒΑΣ





ΕΛΛΗΝΙΚΗ ΔΗΜΟΚΡΑΤΙΑ  
ΑΠΟΚΕΝΤΡΩΜΕΝΗ ΔΙΟΙΚΗΣΗ ΜΑΚΕΔΟΝΙΑΣ-ΘΡΑΚΗΣ  
ΓΕΝΙΚΗ Δ/ΝΣΗ ΔΑΣΩΝ & ΑΓΡΟΤΙΚΩΝ ΥΠΟΘΕΣΕΩΝ  
ΔΑΣΑΡΧΕΙΟ ΚΙΛΙΚΙΑΣ

ΑΠΟΣΠΑΣΜΑ ΧΑΡΤΗ Γ.Υ.Σ "ΚΟΥΦΑΛΙΑ" ΚΛΙΜΑΚΑ 1:50000

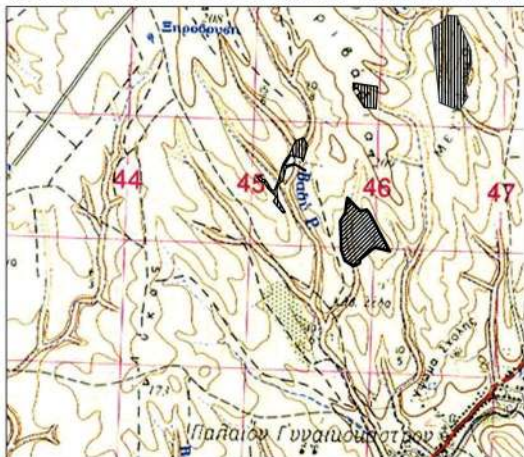

ΑΠΟΣΠΑΣΜΑ ΟΡΘΟΦ/ΧΑΡΤΗ 3920-4533 / 2009 ΚΛΙΜΑΚΑ 1:30000

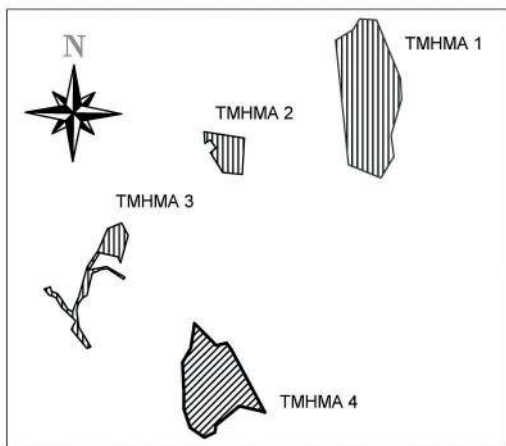

**Σ Χ Ε Δ Ι Α Γ Ρ Α Μ Μ Α Τ Α**

Εκτάσεων δασικού χαρακτήρα στην θέση Μεγ. Ύψωμα Τ.Κ. Παλαιού Γυναϊκοκάστρου και Χωρυγίου, Δήμου Κιλκίς, Π.Ε. Κιλκίς, υπό στοιχεία Τμήμα 1 (1,2,3...,8,9,10,1) εμβαδού 174528,68 τ.μ., Τμήμα 2 υπό στοιχεία (1,2,3...,7,8,1) εμβαδού 26399,67 τ.μ, Τμήμα 3 υπό στοιχεία (1,2,3...,36,37,38,1) εμβαδού 32999,62 τ.μ και Τμήμα 4 υπό στοιχεία (1,2,3...,16,17,18,1) εμβαδού 117614,38 τ.μ, οι οποίες κήκων από πυρκαγιά και περί των οποίων η πρόταση κήρυξης ως αναδασωτέων.

Κλίμακα 1:30000, Όρια εκτάσεων :

Σημείο	X	Y	Μήκη πλευρών
1	393235.63	4536186.40	1-2: 56.00
2	393238.52	4536130.48	2-3: 30.34
3	393263.66	4536147.45	3-4: 48.50
4	393292.61	4536108.53	4-5: 35.06
5	393264.96	4536086.99	5-6: 114.38
6	393325.82	4535990.15	6-7: 93.50
7	393418.98	4535982.10	7-8: 174.29
8	393428.85	4536156.11	8-1: 195.58
E=	26399.67		

Σημείο	X	Y	Μήκη πλευρών
1	392831.92	4535554.92	1-2: 136.76
2	392868.63	4535686.66	2-3: 68.60
3	392836.24	4535747.12	3-4: 71.94
4	392769.83	4535719.46	4-5: 116.21
5	392723.15	4535613.04	5-6: 92.88
6	392671.63	4535335.76	6-7: 45.11
7	392658.29	4535492.67	7-8: 109.00
8	392629.97	4535387.41	8-9: 38.71
9	392612.87	4535352.69	9-10: 37.02
10	392600.05	4535317.96	10-11: 27.00
11	392576.01	4535330.24	11-12: 51.04
12	392549.83	4535374.06	12-13: 39.01
13	392526.85	4535405.58	13-14: 31.47
14	392497.59	4535417.17	14-15: 22.07
15	392491.96	4535438.51	15-16: 30.40
16	392463.71	4535427.28	16-17: 36.03
17	392486.77	4535399.60	17-18: 35.43
18	392519.69	4535386.48	18-19: 52.62
19	392546.31	4535341.10	19-20: 97.69
20	392616.20	4535272.84	20-21: 46.49
21	392593.68	4535232.17	21-22: 117.91
22	392669.55	4535141.91	22-23: 19.28
23	392667.87	4535147.90	23-24: 109.99
24	392630.76	4535241.90	24-25: 82.26
25	392619.67	4535323.41	25-26: 33.68
26	392626.51	4535356.39	26-27: 38.19
27	392649.72	4535386.71	27-28: 21.20
28	392668.68	4535396.20	28-29: 110.06
29	392693.91	4535503.32	29-30: 51.09
30	392741.09	4535522.91	30-31: 28.64
31	392769.63	4535525.40	31-32: 34.32
32	392798.90	4535507.48	32-33: 57.86
33	392847.12	4535475.50	33-34: 11.21
34	392851.43	4535485.84	34-35: 100.64
35	392764.38	4535536.34	35-36: 87.00
36	392679.03	4535519.46	36-37: 98.89
37	392731.33	4535603.39	37-38: 89.30
38	392818.21	4535582.70	38-1: 30.99
E=	32999.62		

Σημείο	X	Y	Μήκη πλευρών
1	394067.47	4536725.44	1-2: 81.06
2	393986.65	4536731.68	2-3: 60.53
3	393955.40	4536679.84	3-4: 100.27
4	393869.25	4536628.53	4-5: 602.43
5	393931.44	4536029.32	5-6: 170.11
6	394088.49	4535963.97	6-7: 121.97
7	394151.52	4536068.39	7-8: 102.03
8	394137.02	4536169.38	8-9: 178.92
9	394187.98	4536340.89	9-10: 103.43
10	394182.70	4536444.19	10-1: 303.94
EMB.	174528.68		

Σημείο	X	Y	Μήκη πλευρών
1	393187.57	4535261.62	1-2: 41.34
2	393182.92	4535220.54	2-3: 80.03
3	393170.78	4535141.44	3-4: 79.18
4	393131.25	4535072.84	4-5: 138.59
5	393137.45	4534934.38	5-6: 86.77
6	393137.45	4534847.61	6-7: 95.04
7	393168.20	4534757.68	7-8: 83.08
8	393236.67	4534710.62	8-9: 55.54
9	393286.62	4534734.90	9-10: 34.85
10	393292.22	4534769.30	10-11: 146.26
11	393405.44	4534861.89	11-12: 108.86
12	393509.51	4534837.68	12-13: 19.53
13	393528.19	4534831.96	13-14: 341.97
14	393367.41	4535133.77	14-15: 40.88
15	393342.86	4535166.46	15-16: 30.47
16	393313.22	4535159.39	16-17: 21.20
17	393292.31	4535155.90	17-18: 15.27
18	393282.14	4535167.28	18-1: 133.57
E=	117614.38		

Συνοδεύει την με αριθμό  
6152/3-7-2019 Απόφαση του

Σ.Α.Δ.Μ.Θ.

Ο Συντονιστής  
Αποκεντρωμένης Διοίκησης Μ.Θ

**ΕΘΝΙΚΟ ΤΥΠΟΓΡΑΦΕΙΟ**  
Για τεχνικούς λόγους στο σχεδιάγραμμα,  
από το ηλεκτρονικό αρχείο, έγινε  
σμίκρυνση κατά ποσοστό **82%**

Ιωάννης Σάββας

Ο Συντάκτης

Ο Δασάρχης Κιλκίς

Ο Διευθυντής Δασών

Βλαδίμηρος Κωνσταντινίδης  
Δασοπόνος με Α βαθμό

Γεώργιος Βούρτσας  
Δασολόγος με Α βαθμό

Ευθύμιος Πολιτίδης  
Δασολόγος με Α βαθμό

Αριθμ. 4467 (2)

**Κήρυξη δασικού χαρακτήρα έκτασης ως αναδασωτέας, εμβαδού 407,16 τ.μ., τμήμα του αριθμ. 5014 τεμαχίου οριστικής διανομής Γουμένισσας Π.Ε. Κιλκίς, έτους 1932.**

Ο ΣΥΝΤΟΝΙΣΤΗΣ  
ΑΠΟΚΕΝΤΡΩΜΕΝΗΣ ΔΙΟΙΚΗΣΗΣ  
ΜΑΚΕΔΟΝΙΑΣ - ΘΡΑΚΗΣ

Έχοντας υπόψη:

1. Το «Σύνταγμα της Ελλάδας», άρθρο 117 παρ. 3 (ΦΕΚ 120/τ.Α'/27-06-2008).

2. Τον ν. 998/1979 «Περί προστασίας των δασών και δασικών εκτάσεων εν γένει της χώρας» (ΦΕΚ 289/τ.Α'/29-12-1979) και ειδικότερα το άρθρο 38 παρ. 1 και το άρθρο 41, όπως ισχύουν.

3. Τον ν. 998/1979, άρθρο 70 παρ. 3, όπως προστέθηκε με την παρ. 2 του άρθρου 12 του ν. 2040/1992 «Ρύθμιση θεμάτων αρμοδιότητας Υπουργείου Γεωργίας και νομικών προσώπων εποπτείας και άλλες διατάξεις» (ΦΕΚ 70/τ.Α'/23-04-1992) και αντικαταστάθηκε με την παρ. 15 του άρθρου 1 του ν. 3208/2003 «Προστασία των δασικών οικοσυστημάτων, κατάρτιση δασολογίου, ρύθμιση εμπραγμάτων δικαιωμάτων επί δασών και δασικών εν γένει εκτάσεων και άλλες διατάξεις» (ΦΕΚ 303/τ.Α'/24-12-2003).

4. Τις αριθμ. 160417/1180/08-07-1980, 182447/3049/24-09-1980 και 154659/24-05-1982 διαταγές του Υπουργείου Γεωργίας.

5. Τον ν. 3852/2010 «Νέα Αρχιτεκτονική της Αυτοδιοίκησης και της Αποκεντρωμένης Διοίκησης - Πρόγραμμα Καλλικράτης» και κυρίως τα άρθρα 6 και 280 (ΦΕΚ 87/τ.Α'/07-06-2010).

6. Το π.δ. 142/2010 «Οργανισμός Αποκεντρωμένης Διοίκησης Μακεδονίας - Θράκης» (ΦΕΚ 235/τ.Α'/27-12-2010).

7. Τον ν. 4061/2012 «Διαχείριση και προστασία ακινήτων Υπουργείου Αγροτικής Ανάπτυξης και Τροφίμων - Ρύθμιση εμπραγμάτων δικαιωμάτων και λοιπές διατάξεις» (ΦΕΚ 66/τ.Α'/22-03-2012).

8. Τον ν. 3861/2010 «Ενίσχυση της διαφάνειας με την υποχρεωτική ανάρτηση νόμων και πράξεων των κυβερνητικών, διοικητικών και αυτοδιοικητικών οργάνων στο διαδίκτυο "Πρόγραμμα Διαύγεια" και άλλες διατάξεις» (ΦΕΚ 112/τ.Α'/13-07-2010).

9. Τις διατάξεις των άρθρων 28 και 28Α του ν. 4325/2015 (ΦΕΚ 47/τ.Α'/2015).

10. Την 14138/15-05-2017 απόφαση του Υπουργού Εσωτερικών (ΦΕΚ 250/τ.Υ.Ο.Δ.Δ./26-05-2017 - Α.Δ.Α.: ΩΩ09465ΧΘ7-ΗΜΞ) για το διορισμό του Συντονιστή.

11. Την 35748/30-05-2017 απόφαση του Συντονιστή Αποκεντρωμένης Διοίκησης Μακεδονίας - Θράκης «Ανάθεση άσκησης αρμοδιοτήτων σε οργανικές μονάδες και

παροχή εξουσιοδότησης υπογραφής πράξεων και εγγράφων "Με εντολή Συντονιστή" στους προϊσταμένους των οργανικών μονάδων της Αποκεντρωμένης Διοίκησης Μακεδονίας - Θράκης» (ΦΕΚ 1971/τ.Β'/07-06-2017).

12. Το αριθμ. 68376/12-09-2013 έγγραφο της Αποκεντρωμένης Διοίκησης Μακεδονίας - Θράκης/Γενική Διεύθυνση Δασών και Αγροτικών Υποθέσεων με το οποίο ορίζεται η διαδικασία έκδοσης απόφασης κήρυξης αναδασωτέων εκτάσεων.

13. Το γεγονός ότι η έκταση που αναφέρεται στο θέμα αποτελεί δάσος που καταστράφηκε από παράνομη υλοτομία (αποψίλωση).

14. Το αριθμ. 4230/10-04-2019 έγγραφο του Δασαρχείου Γουμένισσας στο οποίο προτείνεται η κήρυξη της έκτασης που αναφέρεται στο θέμα ως αναδασωτέας, αποφασίζουμε:

Κηρύσσουμε ως αναδασωτέα δασικού χαρακτήρα έκταση εμβαδού 407,16 τ.μ., που αποτελεί τμήμα του αριθμ. 5014 τεμαχίου οριστικής διανομής Γουμένισσας Π.Ε. Κιλκίς, έτους 1932, με σκοπό την αποτελεσματικότερη προστασία της και την αποκατάσταση της φυσικής αναγέννησης της δασικής βλάστησης, ώστε να διατηρηθεί ο δασικός χαρακτήρας της.

Η έκταση εμβαδού 407,16 τ.μ., που προσδιορίζεται με τα στοιχεία (1, 2, 3, 4, 5, 6, 1) συνορεύει, ως εξής:

Βόρεια: με δασικού χαρακτήρα έκταση (ΑΔ).

Νότια: με δασικού χαρακτήρα έκταση (ΑΔ).

Ανατολικά: με δασικού χαρακτήρα έκταση (ΑΔ).

Δυτικά: με δασικού χαρακτήρα έκταση (ΑΔ).

Η παραπάνω έκταση αποτυπώνεται στο συνημμένο τοπογραφικό διάγραμμα κλίμακας 1:1.000, που αποτελεί αναπόσπαστο μέρος της απόφασης αυτής.

Κατά της παρούσας απόφασης επιτρέπεται υποβολή αίτησης ακύρωσης στο Τριμελές Διοικητικό Εφετείο Θεσσαλονίκης (άρθρο 47 του ν. 3900/2010, ΦΕΚ 213/τ.Α'/2010), εντός προθεσμίας εξήντα (60) ημερών, αρχομένη από την επομένη της δημοσίευσής της (άρθρο 46 του π.δ. 18/1989).

Επίσης, κατά της παρούσας απόφασης επιτρέπεται υποβολή αίτησης ανάκλησης ή τροποποίησης προς τον οικείο Συντονιστή Αποκεντρωμένης Διοίκησης από οποιονδήποτε έχει έννομο συμφέρον, σύμφωνα με τις διατάξεις της παρ. 3 του άρθρου 35 του ν. 4280/2014, της παρ. 4 του άρθρου 44 του ν. 998/1979.

Με την απόφαση αυτή δεν προκαλείται δαπάνη σε βάρος του κρατικού προϋπολογισμού.

Η απόφαση αυτή να δημοσιευθεί στην Εφημερίδα της Κυβερνήσεως.

Θεσσαλονίκη, 3 Ιουλίου 2019

Ο Συντονιστής Αποκεντρωμένης Διοίκησης

ΙΩΑΝΝΗΣ ΣΑΒΒΑΣ



Τοπογραφικό διάγραμμα δασικού χαρακτήρα έκτασης με στοιχεία "1-2-3-4-5-6-1", εμβαδού Ε=407,16 τ.μ., τμήμα του αρ. 5014 τεμαχίου οριστικής διανομής Γουμένισσας Π.Ε. Κιλκίς έτους 1932, που καταστράφηκε συντεπεία παράνομης αποψίλωσης.



ΑΠΟΣΤΑΣΜΑ ΧΑΡΤΗ Γ.Υ.Σ. 1:50.000

Ανήκει στην αρ. Πρωτ. 4467/3-7-2019 απόφαση Συντονιστή Α.Δ.Μ-Θ

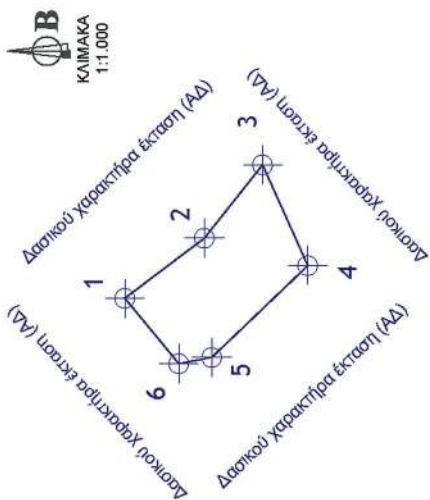

ΤΜ-ΜΑ Ε		μ²(κη) (μ.)
X	Y	
1	371475.67	4534106.43
2	371485.03	4534094.08
3	371496.43	4534085.03
4	371480.79	4534078.02
5	371466.48	4534092.93
6	371465.53	4534098.06
1	371475.67	4534106.43

Ε1 = 407,16 τ.μ. ή 0,40716 στρ.

Ο ΣΥΝΤΟΝΙΣΤΗΣ  
ΑΠΟΚΕΝΤΡΩΜΕΝΗΣ ΔΙΟΙΚΗΣΗΣ  
ΜΑΚΕΔΟΝΙΑΣ - ΘΡΑΚΗΣ

Δρ. ΙΩΑΝΝΗΣ ΣΑΒΒΑΣ

Μ.Ε.Σ.Α.Δ.Μ-Θ  
Ο ΑΝΑΠΛΗΡΩΤΗΣ ΔΑΣΑΡΧΗΣ  
ΓΟΥΜΕΝΙΣΣΑΣ

Ο ΣΥΝΤΑΚΤΗΣ

ΓΕΩΡΓΙΟΣ ΦΩΤΙΑΔΗΣ  
ΔΑΣΟΛΟΓΟΣ ΜΕ ΒΑΘΜΟ Α'

Μ.Ε.Σ.Α.Δ.Μ-Θ  
Ο ΔΙΕΥΘΥΝΤΗΣ ΔΑΣΩΝ ΚΙΛΚΙΣ

ΕΥΘΥΜΙΟΣ ΠΟΛΙΤΙΔΗΣ  
ΔΑΣΟΛΟΓΟΣ ΜΕ ΒΑΘΜΟ Α'

**ΕΘΝΙΚΟ ΤΥΠΟΓΡΑΦΕΙΟ**  
Για τεχνικούς λόγους στο σχεδιάγραμμα, από το ηλεκτρονικό αρχείο, έγινε σμίκρυνση κατά ποσοστό **85%**

Αριθμ. 152924 (3)

**Κήρυξη ως αναδασωτέας έκτασης δασικού χαρακτήρα 3.080,00 τ.μ. στη θέση «Κόντρες» περιοχής οικισμού Πανοράματος, Τοπικής Κοινότητας Αυλώνας, Δημοτικής Ενότητας Αυλώνας, Δήμου Τριφυλίας, Νομού Μεσσηνίας.**

Ο ΣΥΝΤΟΝΙΣΤΗΣ  
ΑΠΟΚΕΝΤΡΩΜΕΝΗΣ ΔΙΟΙΚΗΣΗΣ  
ΠΕΛΟΠΟΝΝΗΣΟΥ, ΔΥΤΙΚΗΣ ΕΛΛΑΔΑΣ  
ΚΑΙ ΙΟΝΙΟΥ

Έχοντας υπόψη:

1. Τις διατάξεις των άρθρων 24 παρ. 1 και 117 παρ. 3 του Συντάγματος.
2. Τις διατάξεις του άρθρου 90 του π.δ. 63/2005 «Κωδικοποίηση νομοθεσίας για την Κυβέρνηση και τα Κυβερνητικά όργανα» (ΦΕΚ 98/τ.Α'/2005).
3. Τις διατάξεις των άρθρων 6 και 280 του ν. 3852/2010 «Νέα Αρχιτεκτονική της Αυτοδιοίκησης και της Αποκεντρωμένης Διοίκησης - Πρόγραμμα Καλλικράτης» (ΦΕΚ 87/τ.Α'/2010).
4. Τις διατάξεις του π.δ. 139/2010 «Οργανισμός της Αποκεντρωμένης Διοίκησης Πελοποννήσου, Δυτικής Ελλάδας και Ιονίου» (ΦΕΚ 232/τ.Α'/2010).
5. Τις διατάξεις των άρθρων 28 και 28Α του ν. 4325/2015 (ΦΕΚ 47/τ.Α'/2015) «Εκδημοκρατισμός της Διοίκησης - Καταπολέμηση Γραφειοκρατίας και Ηλεκτρονική Διακυβέρνηση. Αποκατάσταση αδικιών και άλλες διατάξεις».
6. Την 15870/15-5-2017 απόφαση του Υπουργού Εσωτερικών (ΦΕΚ 250/τ.Υ.Ο.Δ.Δ./2017) «Διορισμός του Νικολάου Παπαθεοδώρου του Αγγελάκη ως Συντονιστή της Αποκεντρωμένης Διοίκησης Πελοποννήσου, Δυτικής Ελλάδας και Ιονίου».
7. Τις διατάξεις του ν. 3208/2003 (ΦΕΚ 303/τ.Α'/2003).
8. Τις διατάξεις του ν. 998/1979 «Περί προστασίας των δασών κ.λπ.» (ΦΕΚ 289/τ.Α'/1 979) και ειδικότερα:
  - α) του άρθρου 41 παρ. 1 και 3, β) του άρθρου 38 παρ. 1, όπως αντικαταστάθηκε από το άρθρο 35 παρ. 1 του ν. 4280/2014 (ΦΕΚ 159/τ.Α'/2014) και από το άρθρο 32 του ν. 4342/2015 (ΦΕΚ 143/τ.Α'/2015) και ισχύει και γ) του άρθρου 70 παρ. 3, όπως αντικαταστάθηκε από το άρθρο 1 παρ. 15 του ν. 3208/2003 (ΦΕΚ 303/τ.Α'/2003) και ισχύει.
9. Τις διαταγές του Υπουργείου Γεωργίας:
  - α) 160417/1180/8-7-1980, β) 182447/3049/24-9-1980.
10. Την αριθμ. 221525/4195/21-9-2011 διαταγή του Υπουργείου Περιβάλλοντος, Ενέργειας και Κλιματικής Αλλαγής (Α.Δ.Α.: 4Α8Η0-ΙΔΩ).

11. Το αριθμ. 153373/441/22-2-2017 έγγραφο του Υπουργείου Περιβάλλοντος και Ενέργειας (Α.Δ.Α.: 61ΤΗ4653Π8-Ω7Θ) «Περιοχές κηρυγμένων αναδασωτέων εκτάσεων στους αναρτημένους δασικούς χάρτες».

12. Την αριθμ. 1757/31-5-2019 πρόταση του Δασαρχείου Κυπαρισσίας περί κηρύξεως αναδασωτέας, της αναφερομένης στο θέμα έκτασης, αποφασίζουμε:

Κηρύσσουμε ως αναδασωτέα, με σκοπό την προστασία για την επαναδημιουργία της δασικής βλάστησης, αποτελούμενης από άτομα πουρναριού, φυλικιού, σφεταμιού και δρυός που καταστράφηκε από παράνομη εκχέρωση κατά το χρονικό διάστημα από 20-5-2015 έως 20-6-2015, την έκταση δασικού χαρακτήρα εμβαδού τριών χιλιάδων ογδόντα τετραγωνικών μέτρων (3.080,00 τ.μ.) που βρίσκεται στη θέση «Κόντρες» περιοχής οικισμού Πανοράματος, Τοπικής Κοινότητας Αυλώνας, Δημοτικής Ενότητας Αυλώνας, Δήμου Τριφυλίας του Νομού Μεσσηνίας που προσδιορίζεται με στοιχεία: 1, 2, 3, 4, 5, 6, 7, 8, 9, 10, 11, 12, 13, 14, 15, 16, 17, 18, 19, 20, 21, 22, 1 και έχει όρια:

Ανατολικά: Δημόσια έκταση δασικού χαρακτήρα και αγρό φερομ. ιδιοκτησίας Κωνσταντίνου Παπαγεωργίου.  
Δυτικά: Δημόσια έκταση δασικού χαρακτήρα.

Βόρεια: Με αγρούς φερομ. ιδιοκτησίας Παναγιώτη Γιαννίκου και Κωνσταντίνου Παπαγεωργίου.

Νότια: Δημόσια έκταση δασικού χαρακτήρα.

Όπως φαίνεται στο από 7-5-2019 συνημμένο τοπογραφικό διάγραμμα κλίμακας 1:1.500 που συντάχθηκε από την Δασοπόνο του Δασαρχείου Κυπαρισσίας Ευγενία Αλεξανδροπούλου και εντοπίζεται στο απόσπασμα Φ.Χ. «Κυπαρισσία» κλίμακας 1:50.000 και αποτελεί αναπόσπαστο μέρος της απόφασης αυτής. Προβλέπεται φυσική αναγέννηση της δασικής βλάστησης που καταστράφηκε.

Άσκηση αίτησης ακύρωσης κατά αυτής κατατίθεται ενώπιον του (οικείου) Τριμελούς Εφετείου εντός εξήντα (60) ημερών από την επόμενη της δημοσίευσης ή της κοινοποίησής της.

Από την εφαρμογή των κανονιστικών διατάξεων της απόφασης αυτής δεν προκαλείται δαπάνη σε βάρος του κρατικού προϋπολογισμού σύμφωνα με το άρθρο 90 του π.δ. 63/2005 «Κωδικοποίηση νομοθεσίας για την Κυβέρνηση και τα κυβερνητικά όργανα» (ΦΕΚ 98/τ.Α'/2005).

Η απόφαση αυτή να δημοσιευθεί στην Εφημερίδα της Κυβερνήσεως.

Πάτρα, 15 Ιουλίου 2019

Ο Συντονιστής Αποκεντρωμένης Διοίκησης  
ΝΙΚΟΛΑΟΣ ΠΑΠΑΘΕΟΔΩΡΟΥ



**ΕΘΝΙΚΟ ΤΥΠΟΓΡΑΦΕΙΟ**  
 Για τεχνικούς λόγους στο σχεδιάγραμμα, από το ηλεκτρονικό αρχείο, έγινε σμίκρυνση κατά ποσοστό **82%**



**ΣΧΕΔΙΑΓΡΑΜΜΑ**

Αναδασωτέου Δημοσίου δάσους εμβαδού τριών στρεμμάτων και ογδόντα χιλιοστών (3,080), κειμένου στη θέση "Κόντρες" περιφέρειας Τοπικής Κοινότητας Αυλώνας (οικισμός Πανόραμα) της Δημοτικής Ενότητας Αυλώνας του Δήμου Τριφυλίας, λόγω εκχερσώσεως.

**ΥΠΟΜΝΗΜΑ**

Κλίμακα: 1:1500  
 (1.2...22.1): Παράνομα εκχερσωθέν - καταληφθέν Δημόσιο δάσος εμβαδού τριών στρεμμάτων και ογδόντα χιλιοστών (3,080).  
 Αποστάσεις: 2-3=10,44 μ., 6-7=8,63 μ., 8-9=5,24 μ., 9-10=9,48 μ., 13-14=10,62 μ., 14-15=4,50 μ., 15-16=4,43 μ., 16-17=2,22 μ., 17-18=10,74 μ., 18-19=13,90 μ., 19-20=1,86 μ., 20-21=7,88 μ., 21-22=8,81 μ., 22-1=1,42 μ.

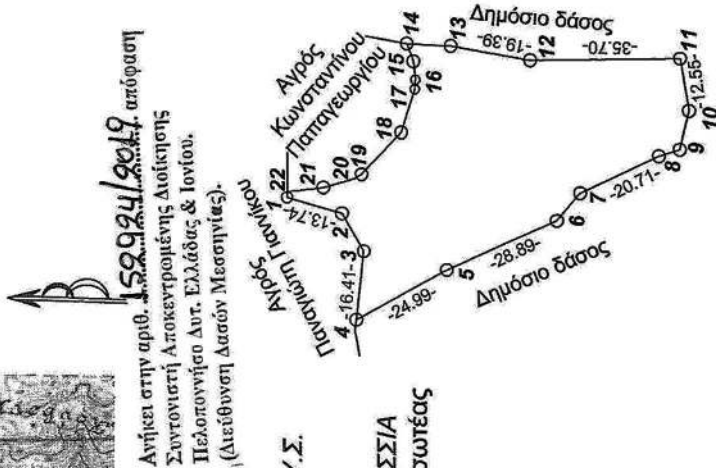

**ΑΠΟΣΠΑΣΜΑ ΧΑΡΤΗ Γ.Υ.Σ.**

Κλίμακας: 1:50000

Έτους εκδόσεως: 1977

**ΦΥΛΛΟ ΧΑΡΤΗ: ΚΥΠΑΡΙΣΣΙΑ**

--> ενδεικτική θέση αναδασωτέας

**ΣΥΝΤΕΤΑΓΜΕΝΕΣ ΕΓΣΑ '87**

1: X=300206.55 Y=4139052.39	12: X=300239.37 Y=4138993.80
2: X=300202.85 Y=4139039.16	13: X=300242.69 Y=4139012.91
3: X=300193.85 Y=4139033.87	14: X=300243.20 Y=4139023.51
4: X=300177.54 Y=4139035.69	15: X=300239.00 Y=4139021.91
5: X=300189.49 Y=4139013.74	16: X=300234.60 Y=4139021.39
6: X=300201.37 Y=4138987.41	17: X=300232.38 Y=4139021.53
7: X=300207.95 Y=4138981.84	18: X=300222.16 Y=4139024.85
8: X=300216.84 Y=4138963.13	19: X=300212.16 Y=4139034.50
9: X=300218.41 Y=4138958.13	20: X=300211.19 Y=4139036.08
10: X=300227.63 Y=4138955.91	21: X=300208.99 Y=4139043.65
11: X=300239.98 Y=4138958.10	22: X=300207.95 Y=4139052.39

Κυπαρισσία 7-5-2019  
 Η Συντάκτρια

ΤΥ

Ευγενία Αλεξανδροπούλου  
 Δασοπόνος

Καλαμάτα 6-6-2019  
 Ο Διητής Δασών Μεσσηνίας

ΤΥ

Γεώργιος Σωτηρόπουλος  
 Δασολόγος

Πάτρα 15-7-2019  
 Ο Συντονιστής της Αποκεντρωμένης  
 Διοίκησης Πελοποννήσου Δυτικής  
 Ελλάδας & Ιονίου

ΤΥ

Νικόλαος Παπαθεοδώρου

Θεσσαλονίκη  
 Κυπαρισσία 3-5-2019  
 Ο Δασάρχης Κυπαρισσίας

ΤΥ

Νικόλαος Χριστοδούλου  
 Δασολόγος



## ΕΘΝΙΚΟ ΤΥΠΟΓΡΑΦΕΙΟ

Το Εθνικό Τυπογραφείο αποτελεί δημόσια υπηρεσία υπαγόμενη στο Υπουργείο Διοικητικής Ανασυγκρότησης και έχει την ευθύνη τόσο για τη σύνταξη, διαχείριση, εκτύπωση και κυκλοφορία των Φύλλων της Εφημερίδας της Κυβερνήσεως (ΦΕΚ), όσο και για την κάλυψη των εκτυπωτικών - εκδοτικών αναγκών του δημοσίου και του ευρύτερου δημόσιου τομέα (ν. 3469/2006/Α' 131 και π.δ. 29/2018/Α' 58).

### 1. ΦΥΛΛΟ ΤΗΣ ΕΦΗΜΕΡΙΔΑΣ ΤΗΣ ΚΥΒΕΡΝΗΣΕΩΣ (ΦΕΚ)

- Τα **ΦΕΚ σε ηλεκτρονική μορφή** διατίθενται δωρεάν στο **www.et.gr**, την επίσημη ιστοσελίδα του Εθνικού Τυπογραφείου. Όσα ΦΕΚ δεν έχουν ψηφιοποιηθεί και καταχωριστεί στην ανωτέρω ιστοσελίδα, ψηφιοποιούνται και αποστέλλονται επίσης δωρεάν με την υποβολή αίτησης, για την οποία αρκεί η συμπλήρωση των αναγκαίων στοιχείων σε ειδική φόρμα στον ιστότοπο **www.et.gr**.

- Τα **ΦΕΚ σε έντυπη μορφή** διατίθενται σε μεμονωμένα φύλλα είτε απευθείας από το Τμήμα Πωλήσεων και Συνδρομητών, είτε ταχυδρομικά με την αποστολή αιτήματος παραγγελίας μέσω των ΚΕΠ, είτε με ετήσια συνδρομή μέσω του Τμήματος Πωλήσεων και Συνδρομητών. Το κόστος ενός ασπρόμαυρου ΦΕΚ από 1 έως 16 σελίδες είναι 1,00 €, αλλά για κάθε επιπλέον οκτασέλιδο (ή μέρος αυτού) προσαυξάνεται κατά 0,20 €. Το κόστος ενός έγχρωμου ΦΕΚ από 1 έως 16 σελίδες είναι 1,50 €, αλλά για κάθε επιπλέον οκτασέλιδο (ή μέρος αυτού) προσαυξάνεται κατά 0,30 €. Το τεύχος Α.Σ.Ε.Π. διατίθεται δωρεάν.

#### • Τρόποι αποστολής κειμένων προς δημοσίευση:

A. Τα κείμενα προς δημοσίευση στο ΦΕΚ, από τις υπηρεσίες και τους φορείς του δημοσίου, αποστέλλονται ηλεκτρονικά στη διεύθυνση **webmaster.et@et.gr** με χρήση προηγμένης ψηφιακής υπογραφής και χρονοσήμανσης.

B. Κατ' εξαίρεση, όσοι πολίτες δεν διαθέτουν προηγμένη ψηφιακή υπογραφή μπορούν είτε να αποστέλλουν ταχυδρομικά, είτε να καταθέτουν με εκπρόσωπό τους κείμενα προς δημοσίευση εκτυπωμένα σε χαρτί στο Τμήμα Παραλαβής και Καταχώρισης Δημοσιευμάτων.

- Πληροφορίες, σχετικά με την αποστολή/κατάθεση εγγράφων προς δημοσίευση, την ημερήσια κυκλοφορία των Φ.Ε.Κ., με την πώληση των τευχών και με τους ισχύοντες τιμοκαταλόγους για όλες τις υπηρεσίες μας, περιλαμβάνονται στον ιστότοπο (**www.et.gr**). Επίσης μέσω του ιστότοπου δίδονται πληροφορίες σχετικά με την πορεία δημοσίευσης των εγγράφων, με βάση τον Κωδικό Αριθμό Δημοσιεύματος (ΚΑΔ). Πρόκειται για τον αριθμό που εκδίδει το Εθνικό Τυπογραφείο για όλα τα κείμενα που πληρούν τις προϋποθέσεις δημοσίευσης.

### 2. ΕΚΤΥΠΩΤΙΚΕΣ - ΕΚΔΟΤΙΚΕΣ ΑΝΑΓΚΕΣ ΤΟΥ ΔΗΜΟΣΙΟΥ

Το Εθνικό Τυπογραφείο ανταποκρινόμενο σε αιτήματα υπηρεσιών και φορέων του δημοσίου αναλαμβάνει να σχεδιάσει και να εκτυπώσει έντυπα, φυλλάδια, βιβλία, αφίσες, μπλοκ, μηχανογραφικά έντυπα, φακέλους για κάθε χρήση, κ.ά.

Επίσης σχεδιάζει ψηφιακές εκδόσεις, λογότυπα και παράγει οπτικοακουστικό υλικό.

<b>Ταχυδρομική Διεύθυνση:</b> Καποδιστρίου 34, τ.κ. 10432, Αθήνα	Ιστότοπος: <b>www.et.gr</b>
<b>ΤΗΛΕΦΩΝΙΚΟ ΚΕΝΤΡΟ:</b> 210 5279000 - fax: 210 5279054	Πληροφορίες σχετικά με την λειτουργία του ιστότοπου: <b>helpdesk.et@et.gr</b>
<b>ΕΞΥΠΗΡΕΤΗΣΗ ΚΟΙΝΟΥ</b>	Αποστολή ψηφιακά υπογεγραμμένων εγγράφων προς δημοσίευση στο ΦΕΚ: <b>webmaster.et@et.gr</b>
<b>Πωλήσεις - Συνδρομές:</b> (Ισόγειο, τηλ. 210 5279178 - 180)	Πληροφορίες για γενικό πρωτόκολλο και αλληλογραφία: <b>grammateia@et.gr</b>
<b>Πληροφορίες:</b> (Ισόγειο, Γρ. 3 και τηλεφ. κέντρο 210 5279000)	
<b>Παραλαβή Δημ. Ύλης:</b> (Ισόγειο, τηλ. 210 5279167, 210 5279139)	
<b>Ωράριο για το κοινό:</b> Δευτέρα ως Παρασκευή: 8:00 - 13:30	

**Πείτε μας τη γνώμη σας,**

για να βελτιώσουμε τις υπηρεσίες μας, συμπληρώνοντας την ειδική φόρμα στον ιστότοπό μας.

