



ΕΦΗΜΕΡΙΔΑ ΤΗΣ ΚΥΒΕΡΝΗΣΕΩΣ ΤΗΣ ΕΛΛΗΝΙΚΗΣ ΔΗΜΟΚΡΑΤΙΑΣ

23 Αυγούστου 2019

ΤΕΥΧΟΣ ΤΕΤΑΡΤΟ

Αρ. Φύλλου 470

ΠΕΡΙΕΧΟΜΕΝΑ

ΑΠΟΦΑΣΕΙΣ

- 1 Κήρυξη ως αναδασωτέας, δημοτικής έκτασης δασικού χαρακτήρα, συνολικού εμβαδού 3.581,76 τ.μ. στην θέση «Σαλιάρα» της Τ.Κ. Παναγίας του Δήμου Θάσου της Π.Ε. Θάσου.
- 2 Κήρυξη ως αναδασωτέας έκτασης εμβαδού μηδέν κόμμα ένα (0,10) στρεμμάτων, στη θέση «Μολόχι», Δ.Κ. Γαΐου, Δήμου Παξών, Περιφ. Ενότητας Κέρκυρας.
- 3 Κήρυξη ως αναδασωτέας έκτασης εμβαδού πέντε κόμμα τριακοσίων τριάντα πέντε (5,335) στρεμ., στη θέση «Πατατούρια», Τ.Κ. Κάτω Γαρούνα, Δ.Ε. Αχιλλείων, Δήμου Κέρκυρας, Περιφ. Ενότητας Κέρκυρας.

ΑΠΟΦΑΣΕΙΣ

Αριθμ. 14309

(1)

Κήρυξη ως αναδασωτέας, δημοτικής έκτασης δασικού χαρακτήρα, συνολικού εμβαδού 3.581,76 τ.μ. στην θέση «Σαλιάρα» της Τ.Κ. Παναγίας του Δήμου Θάσου της Π.Ε. Θάσου.

Ο ΣΥΝΤΟΝΙΣΤΗΣ
ΑΠΟΚΕΝΤΡΩΜΕΝΗΣ ΔΙΟΙΚΗΣΗΣ
ΜΑΚΕΔΟΝΙΑΣ - ΘΡΑΚΗΣ

Έχοντας υπόψη:

1. Τις διατάξεις:

α) Των άρθρων 24 παρ. 1 και 117 παρ. 3 του Συντάγματος.

β) Των άρθρων 38 παρ. 1 όπως ισχύει και 41 παρ. 1 και 3 του ν. 998/1979.

2. Τις διατάξεις του αρ. 3, του ν. 998/1979, όπως ισχύουν.

3. Τις διατάξεις του αρ. 9, του ν. 3818/2010 (ΦΕΚ Α' /17/16-2-2010), όπως ισχύουν.

4. Τις διατάξεις των άρθρων 6 και 280 του ν.3852/2010 (ΦΕΚ Α' /87/7-6-2010) «Περί Νέας Αρχιτεκτονικής της Αυτοδιοίκησης και της Αποκεντρωμένης Διοίκησης - Πρόγραμμα Καλλικράτης».

5. Τις διατάξεις του ν.3861/2010 (ΦΕΚ 112/Α' /13-7-2010) «Ενίσχυση της διαφάνειας με την υποχρεωτική ανάρτηση νόμων και πράξεων των κυβερνητικών, διοικητικών και αυτοδιοικητικών οργάνων στο διαδίκτυο «Πρόγραμμα Διαύγεια» και άλλες διατάξεις».

6. Τις διατάξεις του ν. 4061/2012 (ΦΕΚ 66/Α' /22-3-2012) «Διαχείριση και προστασία ακινήτων του Υπουργείου Αγροτικής Ανάπτυξης και Τροφίμων - Ρύθμιση εμπράγματων δικαιωμάτων και λοιπές διατάξεις».

7. Τις διατάξεις του ν.4280/2014 (ΦΕΚ 159/τ.Α' /8-8-2014) «Περιβαλλοντική αναβάθμιση και ιδιωτική πολεοδόμηση-Βιώσιμη ανάπτυξη οικισμών Ρυθμίσεις δασικής νομοθεσίας και άλλες διατάξεις».

8. Τις διατάξεις του άρθρου 56 του ν. 4257/2014 (ΦΕΚ 93/τ.Α' /14-4-2014) «Επείγουσες ρυθμίσεις αρμοδιότητας Υπουργείου Εσωτερικών».

9. Τις διατάξεις των άρθρων 28 και 28Α του ν.4325/2015 (ΦΕΚ 47/τ.Α' /11-5-2015) «Εκδημοκρατισμός της διοίκησης-Καταπολέμηση Γραφειοκρατία και Ηλεκτρονική Διακυβέρνηση. Αποκατάσταση αδικιών και άλλες διατάξεις».

10. Την αριθμ. 14138/15-5-2017 απόφαση του Υπουργού Εσωτερικών (ΦΕΚ 250/τ.Υ.Ο.Δ./26-5-2017-ΑΔΑ ΩΩ-09465Ω07-ΗΜΞ) για τον διορισμό του Συντονιστή της Αποκεντρωμένης Διοίκησης Μακεδονίας - Θράκης.

11. Την αριθμ.35748/30-5-2017 (ΦΕΚ1971/τ.Β' /7-6-2017) απόφαση του Συντονιστή Αποκεντρωμένης Διοίκησης Μακεδονίας - Θράκης «Ανάθεση άσκησης αρμοδιοτήτων σε οργανικές μονάδες της Αποκεντρωμένης Διοίκησης Μακεδονίας - Θράκης και παροχή εξουσιοδότηση υπογραφής πράξεων και εγγράφων "Με εντολή Συντονιστή" στους προϊσταμένους των οργανικών μονάδων της Αποκεντρωμένης Διοίκησης Μακεδονίας Θράκης».

12. Τις διατάξεις του αριθμ. 142/2010 π.δ. (ΦΕΚ Α' /235/27-12-2010) με θέμα την ίδρυση και διάρθρωση του Οργανισμού της Αποκεντρωμένης Διοίκησης Μακεδονίας - Θράκης.

13. Τις αρ. 160417/1180/8-7-1980 και 182447/3049/24-9-1980 διαταγές του Υπουργείου Γεωργίας.

14. Την αριθμ. 21638/11-4-2018 διαταγή της Γενικής Διεύθυνσης Δασών της Αποκεντρωμένης Διοίκησης Μακεδονίας - Θράκης.

15. Την αριθμ. 11581/21-6-2019 αναφορά-εισήγηση του Δασαρχείου Θάσου όπου προτείνεται η κήρυξη της έκτασης που αναφέρεται στο θέμα, ως αναδασωτέας καθώς και την από 14-5-2019 έκθεση αυτοψίας που συντάχθηκε από την Ευαγγελία Μιάμου, Δασοπόνου του Δασαρχείου Θάσου.

16. Την αριθμ. 11908/5-7-2019 εισήγηση της Διεύθυνσης Δασών Καβάλας, αποφασίζουμε:

Κηρύσσουμε ως αναδασωτέα, με σκοπό την προστασία των δασικών εδαφών, του δασικού περιβάλλοντος και την αποκατάσταση της βλάστησης, με φυσική ή τεχνητή αναδάσωση, δημοτική έκταση δασικού χαρακτήρα, συνολικού εμβαδού 3.581,76 τ.μ., στην θέση «Σαλιάρα» της Τ.Κ. Παναγίας του Δήμου Θάσου της Π.Ε. Θάσου, της οποίας η βλάστηση καταστράφηκε από παράνομη λατομική δραστηριότητα (εκχέρωση, διαμόρφωση πλατείας, απόρριψη αδρανών υλικών, τοποθέτηση όγκων μαρμάρου), ώστε να αποκλειστεί η χρήση της για κάθε άλλο σκοπό.

Η ανωτέρω επιφάνεια αποτελείται από τρία τμήματα:

α) Επιφάνεια Ε1, εμβαδού 979,15 τ.μ., η οποία αποτυπώνεται με στοιχεία [1,2,3,4,1] με τις αντίστοιχες συντεταγμένες,

β) επιφάνεια Ε2, εμβαδού 1.782,80 τ.μ., η οποία αποτυπώνεται με στοιχεία [5,6,7,8,9,10,11,5] με τις αντίστοιχες συντεταγμένες και

γ) επιφάνεια Ε3, εμβαδού 819,81 τ.μ., η οποία αποτυπώνεται με στοιχεία [12,13,14,15,12] με τις αντίστοιχες συντεταγμένες

όπως αυτές εμφανίζονται στο επισυναπτόμενο τοπογραφικό διάγραμμα, κλίμακας 1:3000, το οποίο περιέχει απόσπασμα προσανατολιστικού χάρτη, σε κλίμακα 1:50.000, οι οποίες έφεραν προ της καταστροφής τους δασική βλάστηση αποτελούμενη από δάσος Τραχείας πεύκης με υπόροφο αειφύλλων πλατυφύλλων (πουρνάρι), σε ποσοστό 90%-100% και συνεπώς εμπίπτουν στην κατηγορία της παραγράφου 1 του άρθρου 3 του ν.998/1979 όπως ισχύει.

Σύμφωνα με τον Δασικό Χάρτη της Τ.Κ. Παναγίας, που κυρώθηκε με την 24179/6-12-2018 (ΦΕΚ 543/τ.Δ' /2018) απόφαση του Συντονιστή Αποκεντρωμένης Διοίκησης Μακεδονίας - Θράκης, σύμφωνα με τις διατάξεις του άρθρου 17 του ν. 3889/2010 όπως ισχύει, οι ανωτέρω επιφάνειες κατατάχθηκαν ως εξής:

Η επιφάνεια Ε1 κατατάχθηκε στην κατηγορία ΔΔ (Δασικής μορφής το έτος 1945-δασικής μορφής κατά τον πρόσφατο ορθοφωτοχάρτη) και έλαβε Κωδικό Αριθμό ΔΚΑ 2105200191.

Τμήμα της επιφάνειας Ε2 εμβαδού 450,73 τ.μ. κατατάχθηκε στην κατηγορία ΔΑ (Δασικής μορφής το έτος 1945-άλλης μορφής κατά τον πρόσφατο ορθοφωτοχάρτη) και έλαβε Κωδικό Αριθμό ΔΚΑ 2105200171 και τμήμα εμβαδού 1.332,01 τ.μ. κατατάχθηκε στην κατηγορία ΔΔ (Δασικής μορφής το έτος 1945-δασικής μορφής κατά τον πρόσφατο ορθοφωτοχάρτη) και έλαβε Κωδικό Αριθμό ΔΚΑ 2105200191.

Τμήμα της επιφάνειας Ε3 εμβαδού 110,48 τ.μ., κατατάχθηκε στην κατηγορία ΔΔ (Δασικής μορφής το έτος

1945-δασικής μορφής κατά τον πρόσφατο ορθοφωτοχάρτη) και έλαβε Κωδικό Αριθμό ΔΚΑ 2105200191 και τμήμα εμβαδού 709,33 τ.μ. κατατάχθηκε στην κατηγορία ΔΑ (Δασικής μορφής το έτος 1945-άλλης μορφής κατά τον πρόσφατο ορθοφωτοχάρτη) και έλαβε Κωδικό Αριθμό ΔΚΑ 2105200170.

Η πρόταση κήρυξης αυτής, ως αναδασωτέας, ενεργείται σύμφωνα με τις συνδυασμένες διατάξεις των άρθρων 38 και 41 του ίδιου νόμου και του άρθρου 1 παρ. 15 του ν.3208/2003.

Οι ανωτέρω αναφερόμενες επιφάνειες αναλυτικά συνορεύουν:

i) Η επιφάνεια Ε1 εμβαδού 979,15 τ.μ.:

Βόρεια: Με αναδασωτέα έκταση (κατηγορία μορφής κάλυψης ΔΔ και ΚΑΤΗΓΟΡΑΛ 1 ΑΝ, του κυρωμένου με τις διατάξεις του άρθρου 17 του ν. 3889/2010 όπως ισχύει, δασικού χάρτη, της Τ.Κ. Παναγίας του Δήμου Θάσου της Π.Ε. Θάσου).

Ανατολικά- Με ενεργό λατομικό χώρο (κατηγορία μορφής κάλυψης ΔΑ του ως άνω Βορειοανατολικά: αναφερόμενου δασικού χάρτη).

Δυτικά: Με αναδασωτέα έκταση (κατηγορία μορφής κάλυψης ΔΔ και ΚΑΤΗΓΟΡΑΛ 1 ΑΝ του ως άνω αναφερόμενου δασικού χάρτη).

Νότια: Με εκτάσεις δασικού χαρακτήρα (κατηγορία μορφής κάλυψης ΔΔ του ως άνω αναφερόμενου δασικού χάρτη).

ii) Η επιφάνεια Ε2 εμβαδού 1.782,80 τ.μ.

Βόρεια: Με εκτάσεις δασικού χαρακτήρα (κατηγορία μορφής κάλυψης ΔΔ του κυρωμένου με τις διατάξεις του άρθρου 17 του ν. 3889/2010 όπως ισχύει, δασικού χάρτη, της Τ.Κ. Παναγίας του Δήμου Θάσου της Π.Ε. Θάσου).

Ανατολικά: Με αναδασωτέα έκταση (κατηγορία μορφής κάλυψης ΔΑ και ΚΑΤΗΓΟΡΑΛ 1 ΑΝ του ως άνω αναφερόμενου δασικού χάρτη).

Δυτικά: Με εκτάσεις δασικού χαρακτήρα (κατηγορία μορφής κάλυψης ΔΔ του ως άνω αναφερόμενου δασικού χάρτη).

Νότια: Με αναδασωτέα έκταση (κατηγορία μορφής κάλυψης ΔΑ και ΚΑΤΗΓΟΡΑΛ 1 ΑΝ του ως άνω αναφερόμενου δασικού χάρτη).

iii) Η επιφάνεια εμβαδού 819,81 τ.μ.:

Βόρεια: Με εκτάσεις δασικού χαρακτήρα (κατηγορία μορφής κάλυψης ΔΔ του ως άνω αναφερόμενου δασικού χάρτη).

Ανατολικά: Με δασικού χαρακτήρα έκταση (κατηγορία μορφής κάλυψης ΔΑ του ως άνω αναφερόμενου δασικού χάρτη).

Δυτικά: Με εκτάσεις δασικού χαρακτήρα (κατηγορία μορφής κάλυψης ΔΔ του ως άνω αναφερόμενου δασικού χάρτη).

Νότια: Με αναδασωτέα έκταση (κατηγορία μορφής κάλυψης ΔΑ και ΚΑΤΗΓΟΡΑΛ 1 ΑΝ του ως άνω αναφερόμενου δασικού χάρτη).

Κατά της παρούσας απόφασης επιτρέπεται υποβολή αίτησης ακύρωσης στο Τριμελές Διοικητικό Εφετείο Θεσσαλονίκης (άρθρο 47 ν.3900/2010 ΦΕΚ 213/Α' /2010)

εντός προθεσμίας εξήντα (60) ημερών, αρχόμενη από την επόμενη της δημοσίευσής της (άρθρο 46 π.δ. 18/1989).

Επίσης, κατά της παρούσας απόφασης επιτρέπεται υποβολή αίτησης ανάκλησης ή τροποποίησης, προς τον οικείο Συντονιστή της Αποκεντρωμένης Διοίκησης Μακεδονίας - Θράκης από οποιονδήποτε έχει έννομο συμφέρον, σύμφωνα με τις διατάξεις της παραγράφου 3 του άρθρου 35 του ν. 4280/2014 και της παραγράφου 4 του άρθρου 44 του ν. 998/1979 όπως ισχύει.

Με την απόφαση αυτή δεν προκαλείται δαπάνη σε βάρος του κρατικού προϋπολογισμού.

Η απόφαση αυτή να δημοσιευθεί στην Εφημερίδα της Κυβερνήσεως.

Θεσσαλονίκη, 1 Αυγούστου 2019

Ο Συντονιστής
Αποκεντρωμένης Διοίκησης
ΙΩΑΝΝΗΣ ΣΑΒΒΑΣ

ΑΠΟΚΕΝΤΡΩΜΕΝΗ ΔΙΟΙΚΗΣΗ ΜΑΚΕΔΟΝΙΑΣ ΘΡΑΚΗΣ
ΓΕΝ. Δ/ΝΣΗ ΔΑΣΩΝ ΚΑΙ ΑΓΡ. ΥΠΟΘΕΣΕΩΝ
Δ/ΝΣΗ ΣΥΝΤΟΝΙΣΜΟΥ ΚΑΙ ΕΠΙΘΕΩΡΗΣΗΣ ΔΑΣΩΝ
Δ/ΝΣΗ ΔΑΣΩΝ ΚΑΒΑΛΑΣ
ΔΑΣΑΡΧΕΙΟ ΘΑΣΟΥ

ΤΟΠΟΓΡΑΦΙΚΟ ΔΙΑΓΡΑΜΜΑ
ΚΗΡΥΞΗΣ ΑΝΑΔΑΣΩΤΕΑΣ ΔΗΜΟΤΙΚΩΝ ΕΚΤΑΣΕΩΝ
ΔΑΣΙΚΟΥ ΧΑΡΑΚΤΗΡΑ
Συνολικού Εμβαδού: 3,582 στρμ
Στη δασική θέση "Σαλιάρα",
Τ.Κ. Παναγίας του Δήμου Θάσου της Π.Ε. Θάσου

— ΟΡΙΟ ΕΚΤΑΣΗΣ
(που έχει καταστραφεί, ως αποτέλεσμα παράνομων ενεργειών)

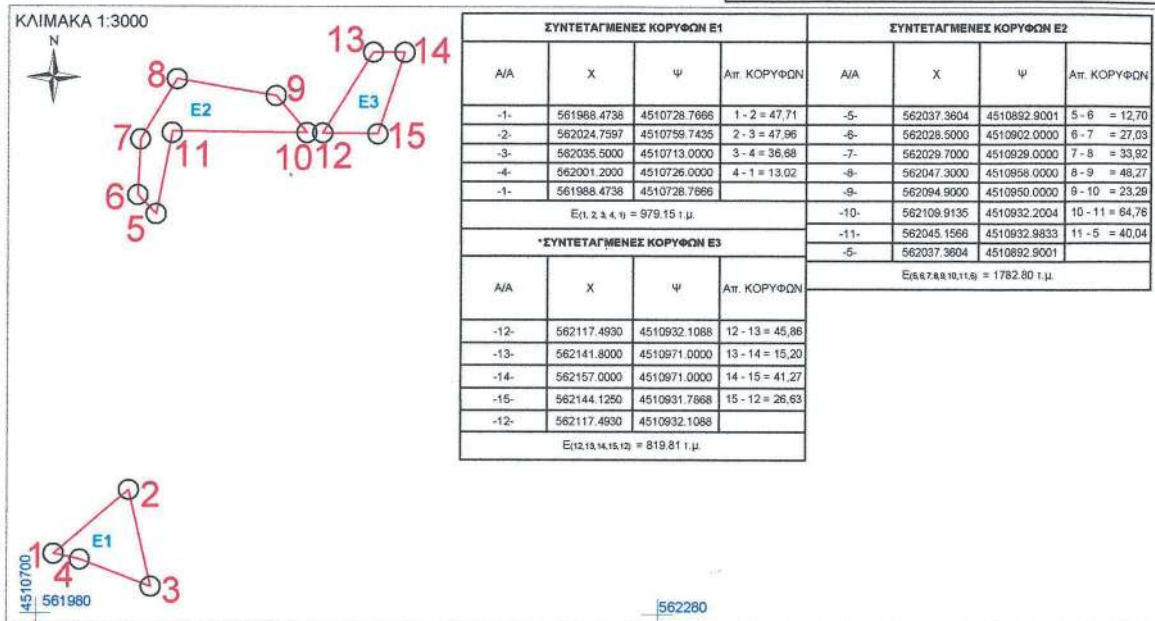

ΧΑΡΤΗΣ ΠΡΟΣΑΝΑΤΟΛΙΣΜΟΥ ΚΛΙΜΑΚΑ 1:50000

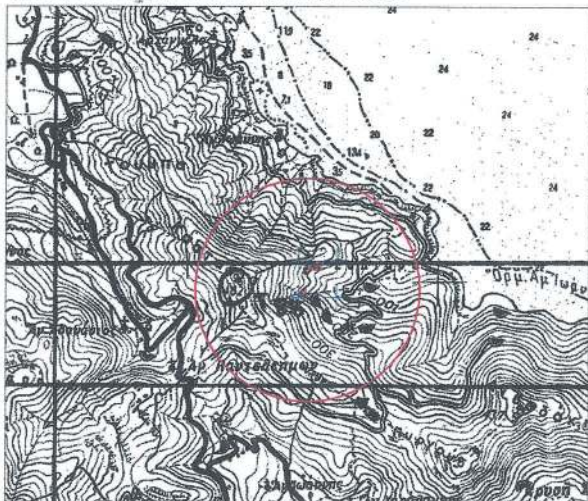

ΕΘΝΙΚΟ ΤΥΠΟΓΡΑΦΕΙΟ
Για τεχνικούς λόγους στο σχεδιάγραμμα,
από το ηλεκτρονικό αρχείο, έγινε
σμίκρυνση κατά ποσοστό **82%**

Ανήκει στην υπ' αριθ. 14309/1.8.2019
Απόφαση του Συντονιστή Αποκεντρωμένης
Διοίκησης Μακεδονίας Θράκης

<p>ΘΑΣΟΣ 21/06/2019 Ο ΔΑΣΑΡΧΗΣ ΘΑΣΟΥ</p> <p>ΓΕΩΡΓΙΟΣ ΠΑΝΟΣ ΔΑΣΟΛΟΓΟΣ ΜΕ Β' ΒΑΘΜΟ</p>	<p>ΘΑΣΟΣ 21/06/2019 Ο ΔΑΣΑΡΧΗΣ ΘΑΣΟΥ</p> <p>ΧΑΡΑΛΑΜΠΟΣ ΑΜΕΣΣΥΡΚΛΙΑΝΗΣ ΔΑΣΟΛΟΓΟΣ ΜΕ Α' ΒΑΘΜΟ</p>	<p>ΚΑΒΑΛΑ 27/7/2019 Ο Δ/ΝΤΗΣ ΔΑΣΩΝ ΚΑΒΑΛΑΣ</p> <p>ΙΩΑΝΝΗΣ ΚΑΠΕΤΑΝΓΙΑΝΝΗΣ ΔΑΣΟΛΟΓΟΣ ΜΕ Α' ΒΑΘΜΟ</p>	<p>ΘΕΣΣΑΛΟΝΙΚΗ 1/2019 Ο ΣΥΝΤΟΝΙΣΤΗΣ Α.Δ.Μ.Θ.Ρ.</p> <p>Δρ. ΙΩΑΝΝΗΣ Κ. ΣΑΒΒΑΣ</p>
--	---	--	---

Αριθμ. 86552 (2)

Κήρυξη ως αναδασωτέας έκτασης εμβαδού μηδέν κόμμα ένα (0,10) στρεμμάτων, στη θέση «Μολόχι», Δ.Κ. Γαΐου, Δήμου Παξών, Περιφ. Ενότητας Κέρκυρας.

Ο ΣΥΝΤΟΝΙΣΤΗΣ
ΑΠΟΚΕΝΤΡΩΜΕΝΗΣ ΔΙΟΙΚΗΣΗΣ
ΠΕΛΟΠΟΝΝΗΣΟΥ, ΔΥΤΙΚΗΣ ΕΛΛΑΔΑΣ ΚΑΙ ΙΟΝΙΟΥ

Έχοντας υπόψη:

Τις διατάξεις:

1. Του άρθρου 24 παρ. 1 και άρθρου 117 παρ. 3 του Συντάγματος.

2. Του ν.3200/1955 (ΦΕΚ Α' /97/23-4-1955) περί διοικητικής αποκέντρωσης όπως τροποποιήθηκε και συμπληρώθηκε μεταγενέστερα με το ν.δ. 532/1970 (ΦΕΚ Α' /103/5-5-1970) και με το άρθρο 28ο του ν.3852/2010 (ΦΕΚ Α' /87/7-6-2010).

3. Του π.δ.139/27-12-2010 (ΦΕΚ Α' /232/27-12-2010) «περί Οργανισμού της Αποκεντρωμένης Διοίκησης Πελοποννήσου, Δυτικής Ελλάδας και Ιονίου».

4. Του ν.998/1979 (ΦΕΚ Α' /289/29-12-1979) «περί προσαρτήσεων δασών κ.τ.λ.» και ειδικότερα: α) του άρθρου 41 παρ. ι, β) του άρθρου 38 παρ. 1 όπως τροποποιήθηκαν μέχρι σήμερα.

5. Του ν.3208/2003 (ΦΕΚ Α' /303/24-12-2003) και του ν.3818/2010 (ΦΕΚ Α' /17/16-10-2010) και του ν.4280/2014 (ΦΕΚ Α' /159/8-8-2014).

6. Τις διαταγές του Υπουργείου Γεωργίας: α) 160417/1180/8-7-1980, β) 182447/3049/24-9-1980.

7. Των άρθρων 28 και 28Α του ν.4325/2015 (ΦΕΚ Α' 47) «Εκδημοκρατισμός της Διοίκησης - Καταπολέμηση Γραφειοκρατίας και Ηλεκτρονική Διακυβέρνηση. Αποκατάσταση αδικιών και άλλες διατάξεις».

8. Της αριθμ. 15870/15-5-2017 απόφασης του Υπουργού Εσωτερικών περί διορισμού του Νικολάου Παπαθεοδώρου του Αγγελάκη ως Συντονιστή της Αποκεντρωμένης Διοίκησης Πελοποννήσου, Δυτικής Ελλάδας και Ιονίου (ΦΕΚ τ.Υ.Ο.Δ.Δ. 250/26-5-2017).

9. Την αριθμ.15644/1520/1-3-2011 απόφαση Γ.Γ. Αποκεντρωμένης Διοίκησης Πελοποννήσου, Δυτικής Ελλάδας και Ιονίου με θέμα «Παράταση προθεσμίας κήρυξης εκτάσεων ως αναδασωτέων».

10. Την αριθμ. οικ. 86552/6-5-2019 πρόταση της Δ/νσης Δασών Κέρκυρας σχετικά με την κήρυξη ως αναδασωτέας της αναφερόμενης στο θέμα έκτασης.

11. Το γεγονός ότι δεν προκαλείται δαπάνη στον κρατικό προϋπολογισμό, αποφασίζουμε:

Κηρύσσουμε ως αναδασωτέα την παραπάνω δασικού χαρακτήρα έκταση, εμβαδού μηδέν κόμμα ενός (0,01) στρεμμάτων, στη θέση «Μολόχι», Δ.Κ. Γαΐου, Δήμου Παξών, Περιφ. Ενότητας Κέρκυρας, απεικονίζεται με στοιχεία (1, 2, 3,..., 30, 1), στο προσαρτημένο στην παρούσα απόφαση τοπογραφικό διάγραμμα και έχει όρια:

ΒΟΡΕΙΑ: Δομημένη μη δασικού χαρακτήρα έκταση σύμφωνα με την αριθμ. 6111/3047/2-4-2015 πράξη χαρακτηρισμού.

ΝΟΤΙΑ: Απόκρημνα βράχια και θάλασσα.

ΑΝΑΤΟΛΙΚΑ: Δασικού χαρακτήρα έκταση σύμφωνα με την αριθμ. 6111/3047/2-4-2015 πράξη χαρακτηρισμού και το αριθμ. ΔΔ/1136/3-10-1995 πιστοποιητικό της Δ/νσης Δασών Κέρκυρας.

ΔΥΤΙΚΑ: Δασικού χαρακτήρα έκταση σύμφωνα με την αριθμ. 6111/3047/2-4-2015 πράξη χαρακτηρισμού και το αριθμ. ΔΔ/1136/3-10-1995 πιστοποιητικό της Δ/νσης Δασών Κέρκυρας.

Σκοποί της κήρυξης της ανωτέρω έκτασης ως αναδασωτέας είναι η διατήρηση του δασικού χαρακτήρα αυτής, ο αποκλεισμός διάθεσης της για άλλη χρήση και η αποκατάσταση της καταστραφείας, από εκχέρσωση, δασικής βλάστησης, αποτελούμενης από πουρνάρι, κουμαριά, κυπαρίσσι, σχίνο, ασπάλαθο η οποία διαπιστώθηκε την 13-3-2019.

Κατά της απόφασης αυτής μπορεί να ασκηθεί αίτηση ακύρωσης από κάθε φυσικό ή νομικό πρόσωπο, που έχει έννομο συμφέρον εντός εξήντα ημερών από την επόμενη της δημοσίευσης της ή από της κοινοποιήσεως της ενώπιον του τριμελούς Διοικητικού Εφετείου Ιωαννίνων.

Η απόφαση αυτή να δημοσιευθεί στην Εφημερίδα της Κυβερνήσεως.

Πάτρα, 8 Ιουλίου 2019

Ο Συντονιστής
Αποκεντρωμένης Διοίκησης
ΝΙΚΟΛΑΟΣ ΠΑΠΑΘΕΟΔΩΡΟΥ

ΤΟΠΟΓΡΑΦΙΚΟ ΔΙΑΓΡΑΜΜΑ

Αναδασωτέας έκτασης, εμβαδού 0,1 στρεμ. στη θέση "Μολόχι", Δ.Κ. Γαϊου, Δήμου Παξών Περιφ. Ενότητας Κέρκυρας.
Κλίμακα 1: 500

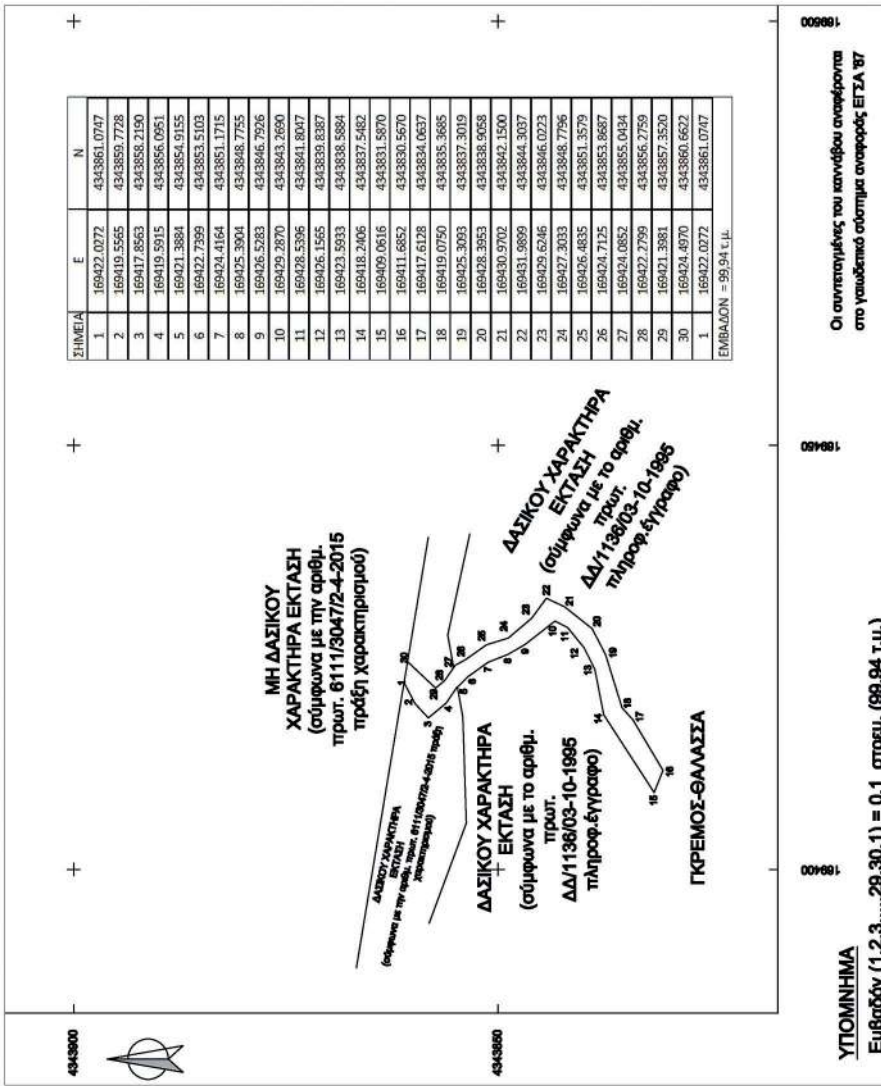

ΧΑΡΤΗΣ ΠΡΟΣΑΝΑΤΟΛΙΣΜΟΥ

Κλίμακα 1:20.000



Το περὶν σήματι στη με αριθμό 86529-7-2018 σφραγή του ΣΥΓΓΡΑΜΜΑΤΟΣ Δ.Α.Π.Δ.Ε.Δ.

Θέση έκτασης που κερδίστηκε ως αναδασωτέα

ΕΘΝΙΚΟ ΤΥΠΟΓΡΑΦΕΙΟ
Για τεχνικούς λόγους στο σχεδιάγραμμα, από το ηλεκτρονικό αρχείο, έγινε σμίκρυνση κατά ποσοστό **56%**

ΠΑΤΡΑ 8-7-2019
Ο ΣΥΝΤΟΝΙΣΤΗΣ
ΑΠΟΚΕΝΤΡΩΜΕΝΗΣ ΔΙΟΙΚΗΣΗΣ
ΠΕΛΟΠΟΝΝΗΣΟΥ-ΔΥΤΙΚΗΣ ΕΛΛΑΔΑΣ & ΙΟΝΙΟΥ

ΝΙΚΟΛΑΟΣ ΠΑΠΑΘΕΟΔΩΡΟΥ

Οι συντεταγμένες του κανόμβου αναφέρονται στο γεωκεντρικό σύστημα αναφοράς ΕΓΣΑ '87

ΚΕΡΚΥΡΑ 6-5-2019

ΜΕ Ε.Σ.
Η Αναπληρώτρια Προϊσταμένη
της Διεύθυνσης Δασών Κέρκυρας

ΚΕΡΚΥΡΑ, 17/4/2019
Η ΣΥΝΤΑΚΤΡΙΑ
ΚΑΤΣΑΡΟΥ ΠΟΥΞΕΝΗ
ΔΑΣΟΛΟΓΟΣ

ΚΡΗΚΗ-ΓΑΤΣΟΥΛΗ ΟΛΓΑ
ΔΑΣΟΛΟΓΟΣ ΜΕ ΒΑΘΜΟ Α'

Αριθμ. 92804 (3)

Κήρυξη ως αναδασωτέας έκτασης εμβαδού πέντε κόμμα τριακοσίων τριάντα πέντε (5,335) στρεμ., στη θέση «Πατατούρια», Τ.Κ. Κάτω Γαρούνα, Δ.Ε. Αχιλλείων, Δήμου Κέρκυρας, Περιφ. Ενότητας Κέρκυρας.

Ο ΣΥΝΤΟΝΙΣΤΗΣ
ΑΠΟΚΕΝΤΡΩΜΕΝΗΣ ΔΙΟΙΚΗΣΗΣ
ΠΕΛΟΠΟΝΝΗΣΟΥ, ΔΥΤΙΚΗΣ ΕΛΛΑΔΑΣ ΚΑΙ ΙΟΝΙΟΥ

Έχοντας υπόψη:

Τις διατάξεις:

1. Του άρθρου 24 παρ. 1 και άρθρου 117 παρ. 3 του Συντάγματος.

2. Του ν.3200/1955 (ΦΕΚ Α'/97/23-4-1955) περί διοικ/κής αποκέντρωσης όπως τροποποιήθηκε και συμπληρώθηκε μεταγενέστερα με το ν.δ. 532/1970 (ΦΕΚ Α'/103/5-5-1970) και με το άρθρο 28ο του ν.3852/2010 (ΦΕΚ Α'/87/7-6-2010).

3. Του π.δ.139/27-12-2010 (ΦΕΚ Α'/232/27-12-2010) «περί Οργανισμού της Αποκεντρωμένης Διοίκησης Πελοποννήσου, Δυτικής Ελλάδας και Ιονίου».

4. Του ν.998/1979 (ΦΕΚ Α'/289/29-12-1979) «περί προστασίας των δασών κ.τ.λ.» και ειδικότερα: α) του άρθρου 41 παρ. 1, β) του άρθρου 38 παρ. 1 όπως τροποποιήθηκαν μέχρι σήμερα.

5. Του ν.3208/2003 (ΦΕΚ Α'/303/24-12-2003) και του ν.3818/2010 (ΦΕΚ Α'/17/16-10-2010) και του ν.4280/2014 (ΦΕΚ Α'/159/8-8-2014).

6. Τις διαταγές του Υπουργείου Γεωργίας: α) 160417/1180/8-7-1980, β) 182447/3049/24-9-1980.

7. Των άρθρων 28 και 28Α του ν.4325/2015 (ΦΕΚ Α'47) «Εκδημοκρατισμός της Διοίκησης - Καταπολέμηση Γραφειοκρατίας και Ηλεκτρονική Διακυβέρνηση. Αποκατάσταση αδικιών και άλλες διατάξεις».

8. Της αριθμ. 15870/15-5-2017 απόφασης του Υπουργού Εσωτερικών περί διορισμού του Νικολάου Παπαθεοδώρου του Αγγελάκη ως Συντονιστή της Αποκεντρωμένης Διοίκησης Πελοποννήσου, Δυτικής Ελλάδας και Ιονίου (ΦΕΚ τ.Υ.Ο.Δ.Δ. 250/26-5-2017).

9. Την αριθμ.15644/1520/1-3-2011 απόφαση Γ.Γ. Αποκεντρωμένης Διοίκησης Πελοποννήσου, Δυτικής Ελλάδας και Ιονίου με θέμα «Παράταση προθεσμίας κήρυξης εκτάσεων ως αναδασωτέων».

10. Την αριθμ. οικ. 113933/23-5-2019 πρόταση της Δ/νσης Δασών Κέρκυρας σχετικά με την κήρυξη ως αναδασωτέας της αναφερόμενης στο θέμα έκτασης.

11. Το γεγονός ότι δεν προκαλείται δαπάνη στον κρατικό προϋπολογισμό, αποφασίζουμε:

Κηρύσσουμε ως αναδασωτέα την παραπάνω δασικού χαρακτήρα έκταση, συνολικού εμβαδού πέντε κόμμα τριακοσίων τριάντα πέντε (5,335) στρεμμάτων, στη θέση «Πατατούρια», Τ.Κ. Κάτω Γαρούνα, Δ.Ε. Αχιλλείων, Δήμου Κέρκυρας, Περιφ. Ενότητας Κέρκυρας, η οποία απεικονίζεται με στοιχεία (1, 2, 3, ..., 21, 22, 1) στο προσαρτημένο στην παρούσα απόφαση τοπογραφικό διάγραμμα και έχει όρια:

ΒΟΡΕΙΑ: Αγροτική οδό και πέραν αυτής δασικού χαρακτήρα έκταση.

ΝΟΤΙΑ: Δασικού χαρακτήρα έκταση.

ΑΝΑΤΟΛΙΚΑ: Δασικού χαρακτήρα έκταση.

ΔΥΤΙΚΑ: Δασικού χαρακτήρα έκταση.

Σκοποί της κήρυξης της ανωτέρω έκτασης ως αναδασωτέας είναι η διατήρηση του δασικού χαρακτήρα αυτής, ο αποκλεισμός διάθεσης της για άλλη χρήση και η αποκατάσταση της καταστραφείσας, από παράνομη αποψίλωση, δασικής βλάστησης, αποτελούμενης από κυπαρίσσι και αείφυλλα πλατύφυλλα η οποία διαπιστώθηκε την 11-2-2019.

Κατά της απόφασης αυτής μπορεί να ασκηθεί αίτηση ακύρωσης από κάθε φυσικό ή νομικό πρόσωπο, που έχει έννομο συμφέρον εντός εξήντα ημερών από την επόμενη της δημοσίευσης της ή από της κοινοποιήσεως της ενώπιον του τριμελούς Διοικητικού Εφετείου Ιωαννίνων.

Η απόφαση αυτή να δημοσιευθεί στην Εφημερίδα της Κυβερνήσεως.

Πάτρα, 8 Ιουλίου 2019

Ο Συντονιστής

Αποκεντρωμένης Διοίκησης

ΝΙΚΟΛΑΟΣ ΠΑΠΑΘΕΟΔΩΡΟΥ

ΤΟΠΟΓΡΑΦΙΚΟ ΔΙΑΓΡΑΜΜΑ

Αναδασωτέας έκτασης, συνολικού εμβαδού 5,335 στρεμ., στη θέση "Παταπούρια", Τ.Κ.Κάτω Γαρούνα Δ.Ε. Αχλλείων, Δήμου Κέρκυρας, Π.Ε. Κέρκυρας.
Κλίμακα 1: 1500

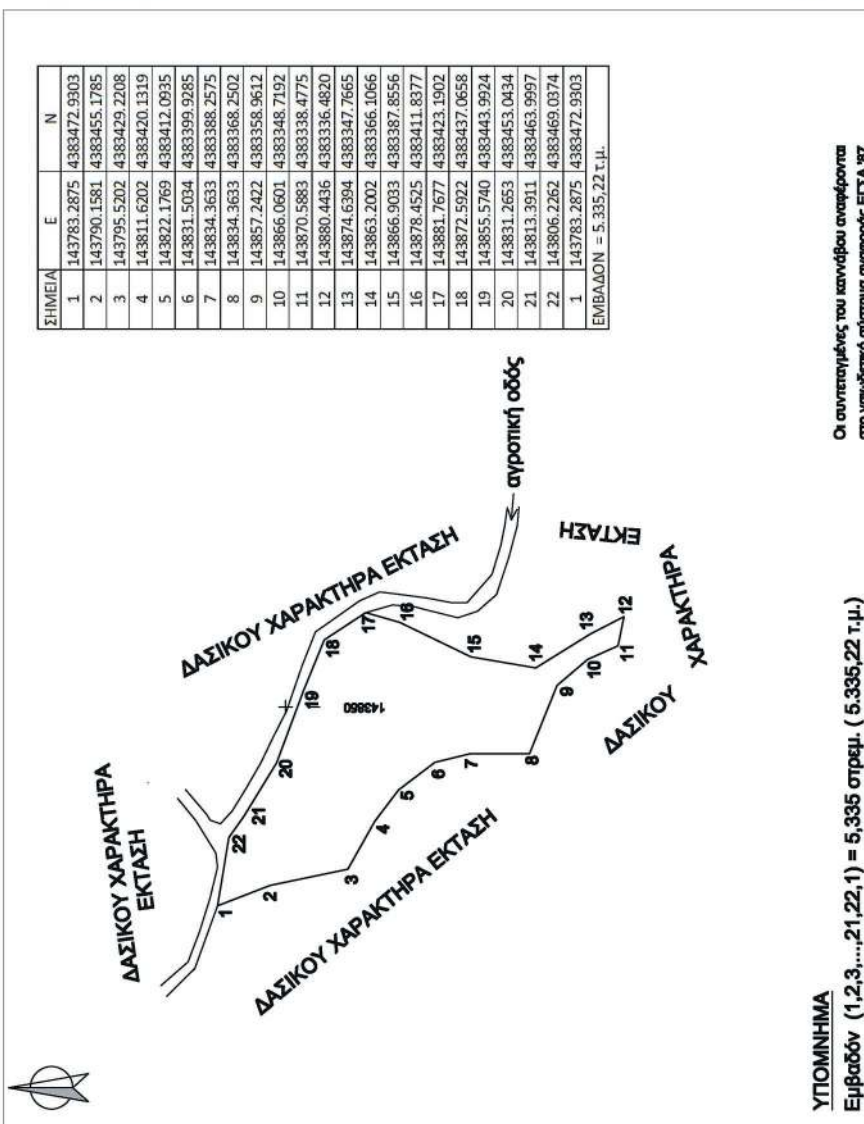

ΧΑΡΤΗΣ ΠΡΟΣΑΝΑΤΟΛΙΣΜΟΥ
ΚΛΙΜΑΚΑ 1:20.000



Το παρόν αντίγραφο στη με αριθμό 92904/6-7-2019 απόφαση του ΣΥΝΤΟΝΙΣΤΗ Α.Δ.Π.Δ.Ε.Δ.

Έκση έκτασης που κρύβεται ως αναδασωτέα

ΠΑΤΡΑ 8-7-2019
Ο ΣΥΝΤΟΝΙΣΤΗΣ ΑΠΟΚΕΝΤΡΩΜΕΝΗΣ ΔΙΟΙΚΗΣΗΣ ΠΕΛΑΓΟΥ-ΔΥΤΙΚΗΣ ΕΛΛΑΔΑΣ & ΙΟΝΙΟΥ

ΝΙΚΟΛΑΟΣ ΠΑΠΑΘΕΟΔΩΡΟΥ

ΚΕΡΚΥΡΑ 25-4-2019
Με Ε.Σ.
Η Αναπληρώτρια Προϊσταμένη της Δ/νσης Δασών Κέρκυρας
ΚΡΙΚΗ ΓΑΤΣΟΥΛΗ ΟΛΓΑ
ΔΑΣΟΛΟΓΟΣ ΜΕ Α' ΒΑΘΜΟ

ΚΑΤΣΑΡΟΥ ΠΟΛΥΞΕΝΗ
ΔΑΣΟΤΟΝΟΣ

ΚΕΡΚΥΡΑ 24/4/2019
ΟΙ ΣΥΝΤΑΚΤΕΣ
ΣΚΑΦΙΔΑΣ ΚΩΝΙΝΟΣ
ΔΑΣΟΤΟΝΟΣ

