



ΕΦΗΜΕΡΙΔΑ ΤΗΣ ΚΥΒΕΡΝΗΣΕΩΣ ΤΗΣ ΕΛΛΗΝΙΚΗΣ ΔΗΜΟΚΡΑΤΙΑΣ

30 Αυγούστου 2019

ΤΕΥΧΟΣ ΤΕΤΑΡΤΟ

Αρ. Φύλλου 499

ΠΕΡΙΕΧΟΜΕΝΑ

ΑΠΟΦΑΣΕΙΣ

- 1 Κήρυξη ως αναδασωτέας έκτασης συνολικού εμβαδού 9.323,80 τ.μ. στη θέση «Καρβουνιάρης» της Δ.Κ. Πλαταμώνα του Δήμου Δίου - Ολύμπου της Π.Ε. Πιερίας.
- 2 Μερική άρση της 2607/5.9.2007 (ΦΕΚ 459/Δ'/2007) απόφασης Γ.Γ.Π.Π. για την κήρυξη αναδασωτέας έκτασης, λόγω πυρκαγιάς, συνολικού εμβαδού 14.831.799,31 τετρ. μέτρων, στην περιφέρεια των Δ.Δ. Αρχαίας Κορινθίου και Σολομού του Δήμου Κορινθίων και των Δ.Δ. Κουταλά και Χιλιομοδίου του Δήμου Τενέας Νομού Κορινθίας, ως προς επιφάνεια συνολικού εμβαδού 61.767,4 τετρ. μέτρων, στη θέση «Σουσάνα» Δ.Κ. Αθικίων του Δήμου Κορινθίων Π.Ε. Κορινθίας και μερική ανάκληση της ίδιας 2607/5.9.2007 (ΦΕΚ 459/Δ'/2007) απόφασης κήρυξης αναδασωτέας έκτασης, ως προς επιφάνεια, στην ίδια θέση, συνολικού εμβαδού 17.230,48 τετρ. μέτρων.

ΑΠΟΦΑΣΕΙΣ

Αριθμ. 6198

(1)

Κήρυξη ως αναδασωτέας έκτασης συνολικού εμβαδού 9.323,80 τ.μ. στη θέση «Καρβουνιάρης» της Δ.Κ. Πλαταμώνα του Δήμου Δίου - Ολύμπου της Π.Ε. Πιερίας.

Ο ΣΥΝΤΟΝΙΣΤΗΣ ΑΠΟΚΕΝΤΡΩΜΕΝΗΣ
ΔΙΟΙΚΗΣΗΣ ΜΑΚΕΔΟΝΙΑΣ ΘΡΑΚΗΣ

Έχοντας υπόψη:

1. Το «Σύνταγμα της Ελλάδας», άρθ. 117 παρ. 3 (ΦΕΚ 120 Α'/27-06-2008).
2. Το ν. 998/1979 «περί προστασίας των δασών και δασικών εκτάσεων εν γένει της χώρας» (ΦΕΚ 289 Α'/29.12.1979) και ειδικότερα το άρθρο 38 παρ. 1 και το άρθρο 41.
3. Το ν. 998/1979 άρθρο 70 παρ. 3, όπως προστέθηκε με την παρ. 2 του άρθρου 12 του ν. 2040/1994 «Ρύθμιση θεμάτων αρμοδιότητας Υπουργείου Γεωργίας και νομικών προσώπων εποπτείας και άλλες διατάξεις»

(ΦΕΚ 70 Α'/23-4-1992) και αντικατάστηκε με την παρ. 15 του άρθρου 1 του ν. 3208/2003 «Προστασία των δασικών οικοσυστημάτων, κατάρτιση δασολογίου, ρύθμιση εμπράγματων δικαιωμάτων επί δασών και δασικών εν γένει εκτάσεων και άλλες διατάξεις» (ΦΕΚ 303 Α'/29.12.2003).

4. Τις με α.π. 160417/1180/08-07-1980, α.π. 1824447/3049/1980 και α.π. 154659/24-05-1982 διαταγές και αποφάσεις του Υπουργείου Γεωργίας.

5. Το ν. 3852/2010 «Νέα Αρχιτεκτονική της Αυτοδιοίκησης και της Αποκεντρωμένης Διοίκησης – Πρόγραμμα Καλλικράτης» και κυρίως τα άρθρα 6 και 280 (ΦΕΚ 87 Α'/07-06-2010).

6. Το π.δ. 142/27-12-2010 «Οργανισμός Αποκεντρωμένης Διοίκησης» (ΦΕΚ 235 Α'/27-12-2012).

7. Το ν. 4061/2012 «Διαχείριση και προστασία ακινήτων Υπουργείου Αγροτικής Ανάπτυξης και Τροφίμων – Ρύθμιση εμπράγματων δικαιωμάτων και λοιπές διατάξεις» (ΦΕΚ 66 Α'/22-3-2012).

8. Το ν. 3861/2010 «Ενίσχυση της διαφάνειας με την υποχρεωτική ανάρτηση νόμων και πράξεων των κυβερνητικών, διοικητικών και αυτοδιοικητικών οργάνων στο διαδίκτυο «Πρόγραμμα Διαύγεια» και άλλες διατάξεις.» (ΦΕΚ 112/Α'/13-7-2010).

9. Τις διατάξεις των άρθρων 28 και 28Α του ν. 4325/2015 (ΦΕΚ 47/Α'/2015) καθώς και την υπ αριθ. 14138/15-05-2017 απόφαση του Υπ. Εσωτερικών και (ΦΕΚ 250/Υ.Ο.Δ.Δ./26-05-2017 - ΑΔΑ:ΩΩ09465ΧΘ7-ΗΜΞ) για τον διορισμό του Συντονιστή.

10. Την με α.π. 35748/30-05-2017 απόφαση του Συντονιστή Αποκεντρωμένης Διοίκησης Μακεδονίας Θράκης «Ανάθεση άσκησης αρμοδιοτήτων σε οργανικές μονάδες της Αποκεντρωμένης Διοίκησης Μακεδονίας Θράκης» (ΦΕΚ 1971 Β'/2017).

11. Το με α.π. 68376/12-9-2013 έγγραφο της ΑΔΜΘ/Γενική Διεύθυνση Δασών και Αγροτικών Υποθέσεων με το οποίο ορίζεται η διαδικασία έκδοσης απόφασης κήρυξης αναδασωτέων εκτάσεων.

12. Το με αριθμό πρωτ. Γ39682/28-4-2015 έγγραφο του Εθνικού Τυπογραφείου για «Υποχρεωτική (από 1.7.2015) αποστολή εγγράφων για δημοσίευση στο Φύλλο της Εφημερίδας της Κυβέρνησης με χρήση τεχνολογιών πληροφορικής και επικοινωνιών και προηγμένης ηλεκτρονικής υπογραφής».

13. Το γεγονός ότι η έκταση που αναφέρεται στο θέμα αποτελεί δάσος που καταστράφηκε από εκχέρωση.

14. Την με αρ. 44/2019 απόφαση της 2η ΕΠ.Ε.Α. Ν. Πιερίας, (ΑΔΑ ΩΕΥ9ΟΡ1Υ-ΩΒ8), με την οποία έκρινε ότι η έκταση πρέπει να καταχωρηθεί στον δασικό χάρτη με την ένδειξη ΔΑ από ΔΔ.

15. Την με Δ.Υ./28-05-2019 έκθεση φωτοερμηνείας - εισηγήσης της Δασολόγου της υπηρεσίας μας, Ν. Ζαμαντζά, την οποία αποδέχθηκε ο Δ/ντής Δασών Ν. Πιερίας, με την οποία προτείνεται η κήρυξη της έκτασης, που αναφέρεται στο θέμα, ως αναδασωτέας.

15. Το γεγονός ότι δεν προκύπτει δαπάνη για τον κρατικό προϋπολογισμό, αποφασίζουμε:

Κηρύσσουμε ως αναδασωτέα την έκταση εμβαδού εννιά χιλιάδων τριακοσίων είκοσι τριών τετραγωνικών μέτρων και ογδόντα τετραγωνικών εκατοστών (Ε=9.323,80 τ.μ.) που βρίσκεται στη θέση «Καρβουνιάρης» της Δημοτικής Κοινότητας Πλαταμώνα του Δήμου Δίου Ολύμπου της Περιφερειακής Ενότητας Πιερίας, με σκοπό την προστασία, αποκατάσταση της δασικής βλάστησης με φυσική ή τεχνητή αναδάσωση και τη διατήρηση του χαρακτήρα της ως δάσους, ώστε να αποκλεισθεί η διάθεση της προαναφερθείσας έκτασης, που καταστράφηκε από εκχέρωση, γι άλλο σκοπό.

Η έκταση εμβαδού 9.323,80 τ.μ., που προσδιορίζεται με στοιχεία Α-Β-...Ω-Α1-Β1-...-Ω1-Α συνορεύει ως εξής:

ΒΟΡΕΙΑ: Με έκταση δασικού χαρακτήρα (σχ. η 44/2019 απόφαση της 2ης ΕΠ.Ε.Α. Ν. Πιερίας, ΑΔΑ ΩΕΥ9ΟΡ1Υ-ΩΒ8).

ΝΟΤΙΑ: Με δασικού χαρακτήρα έκταση (έκταση, η οποία στον κυρωμένο δασικό χάρτη της κοινότητας Πλαταμώνα του Δήμου Δίου - Ολύμπου έχει καταχωρηθεί ως ΔΔ).

ΑΝΑΤΟΛΙΚΑ: Με μη δασικού χαρακτήρα έκταση (έκταση, η οποία στον κυρωμένο δασικό χάρτη της κοινότητας Πλαταμώνα του Δήμου Δίου - Ολύμπου έχει καταχωρηθεί ως ΑΑ).

ΔΥΤΙΚΑ: Με δασικού χαρακτήρα έκταση (έκταση, η οποία στον κυρωμένο δασικό χάρτη της κοινότητας Πλαταμώνα του Δήμου Δίου - Ολύμπου έχει καταχωρηθεί ως ΔΔ).

Η παραπάνω έκταση αποτυπώνεται στο από τον Ιούλιο του 2019, συνημμένο τοπογραφικό διάγραμμα, κλίμακας 1:1000, που αποτελεί αναπόσπαστο μέρος της απόφασης αυτής.

Κατά της παρούσας απόφασης επιτρέπεται υποβολή αίτησης ακύρωσης στο Τριμελές Διοικητικό Εφετείο Θεσσαλονίκης (άρθρο 47 ν. 3900/2010, ΦΕΚ 213/Α' /2010, εντός προθεσμίας εξήντα (60) ημερών, αρχόμενη από την επομένη της δημοσίευσής της (άρθρο 46 π.δ. 18/89).

Επίσης, κατά της παρούσας απόφασης επιτρέπεται υποβολή αίτησης ανάκλησης ή τροποποίησης προς τον οικείο Συντονιστή της Αποκεντρωμένης Διοίκησης από οποιονδήποτε έχει έννομο συμφέρον, σύμφωνα με τις διατάξεις της και 3 του άρθρου 35 του ν. 4280/2014, της και 4 του άρθρου 44 του ν. 998/1979.

Με την απόφασή μας αυτή δεν προκαλείται δαπάνη σε βάρος του κρατικού προϋπολογισμού.

Η απόφαση αυτή να δημοσιευθεί στην Εφημερίδα της Κυβερνήσεως.

Θεσσαλονίκη, 16 Αυγούστου 2019

Ο Συντονιστής Αποκεντρωμένης Διοίκησης
ΙΩΑΝΝΗΣ ΣΑΒΒΑΣ

Συνοδεία την με αρ. πρωτ. 6198/2019 Απόφαση του Συνεστή της ΑΔΜΟ

ΤΟΠΟΓΡΑΦΙΚΟ ΔΙΑΓΡΑΜΜΑ
ΔΙΑΜΕΤΡΟΥ ΔΕΔΟΣΤΩΣ ΠΟΥ ΕΚΠΕΡΙΦΕΡΕΤΗ
ΕΠΙΣΤΗΜΟΝΟΝ Κ. ΚΑΛΑΜΑΤΑ ΑΙΜΩΣΕ. ΜΟΥ - ΟΔΥΠΠΟΥ
ΕΠΙΒΛΩΣΗ: Α.Β.Ε.Π. - Κ.Α.Α.Σ. - Υ.Π.Α. - 9.323.80 τ.μ. 49.3238 σφρ.

ΧΑΡΤΗΣ ΓΕΝΙΚΟΥ ΠΡΟΣΑΝΑΤΟΛΙΣΜΟΥ
Φ.Χ. ΑΥΤΟΔΡΟΜΟΥ ΚΑΜΑΚΑ 1:50000



Προβλεπόμενα ΕΓΣΑ Ν7

ΥΠΟΜΟΝΗΜΑ
ΑΝΑΔΑΣΤΕΤΕΣ ΕΚΤΑΣΕΙΣ
ΓΡΑΜΜΕΣ ΔΑΣΙΚΟΥ ΧΑΡΤΗ

α/α	X (m)	Y (m)	S (m)
A1	380524.82	4428946.48	16.73
B1	380513.40	4428934.25	21.80
F1	380494.79	4428922.90	24.37
Δ1	380476.62	4428906.66	8.10
E1	380452.30	4428892.22	14.01
Z1	380464.39	4428901.26	10.52
Θ1	380473.62	4428883.90	12.45
Π1	380481.90	4428875.31	11.23
K1	380490.93	4428867.11	15.73
Λ1	380505.62	4428872.73	9.21
M1	380514.43	4428875.45	10.08
N1	380524.21	4428877.30	15.93
O1	380546.46	4428881.00	6.55
Π1	380550.65	4428881.10	4.20
P1	380573.38	4428880.36	22.74
Σ1	380603.54	4428879.61	0.10
T1	380603.64	4428879.61	2.31
V1	380603.54	4428881.92	53.38
Φ1	380550.17	4428884.82	33.24
Χ1	380561.13	4428902.48	27.00
Ψ1	380561.04	4428902.48	23.54
Ω1	380562.04	4428904.46	34.09
A	380587.70	4428967.91	

α/α	X (m)	Y (m)	S (m)
A	380587.70	4428967.91	26.55
B	380606.95	4428949.62	9.35
Γ	380616.20	4428948.26	3.79
Δ	380619.70	4428946.80	6.60
E	380615.04	4428951.47	30.46
Z	380618.43	4428985.12	16.96
Θ	380557.70	4429007.67	32.88
Π	380547.91	4429019.16	15.09
K	380538.14	4429008.71	14.49
Λ	380519.86	4429034.48	29.97
M	380503.24	4429034.48	14.70
N	380512.97	4429045.50	2.53
O	380511.38	4429047.47	0.25
Π	380498.14	4429044.45	13.58
P	380489.75	4429037.15	11.12
Σ	380487.95	4429032.22	24.25
T	380501.53	4429012.43	14.47
V	380507.72	4428999.35	28.58
Φ	380523.86	4428975.77	8.07
Χ	380529.14	4428961.83	6.84
Ψ	380529.30	4428958.49	3.34
Ω	380529.30	4428958.49	12.82

ΚΑΤΕΡΙΝΗ ΙΟΥΛΙΟΣ 2019
Η ΣΥΝΤΑΚΤΡΙΑ

ΕΛΛΗΝΙΚΗ ΔΗΜΟΚΡΑΤΙΑ
ΥΠΟΥΡΓΕΙΟ ΠΑΙΔΕΙΑΣ, ΕΡΕΥΝΑΣ ΚΑΙ ΘΡΗΣΚΕΥΜΑΤΩΝ
ΙΝΣΤΙΤΟΥΤΟ ΤΕΧΝΟΛΟΓΙΑΣ ΥΠΟΛΟΓΙΣΤΩΝ ΚΑΙ ΕΚΔΟΣΕΩΣ ΔΙΑΦΑΝΕΙΑΣ

Ο ΣΥΝΤΟΝΙΣΤΗΣ ΑΠΟΚΕΝΤΡΩΜΕΝΗΣ ΔΙΟΙΚΗΣΗΣ ΜΑΚΕΔΟΝΙΑΣ - ΘΡΑΚΗΣ

ΔΡ. ΙΩΑΝΝΗΣ Κ. ΣΑΒΒΑΣ

ΖΑΜΑΝΤΖΑ ΝΑΥΣΙΚΑ
ΔΑΣΟΛΟΓΟΣ ΜΕ Α' ΒΑΘΜΟ

ΤΣΙΡΤΙΟΣ ΧΑΡ. ΜΑΥΡΙΑΣ
ΔΑΣΟΛΟΓΟΣ ΜΕ Α' ΒΑΘΜΟ

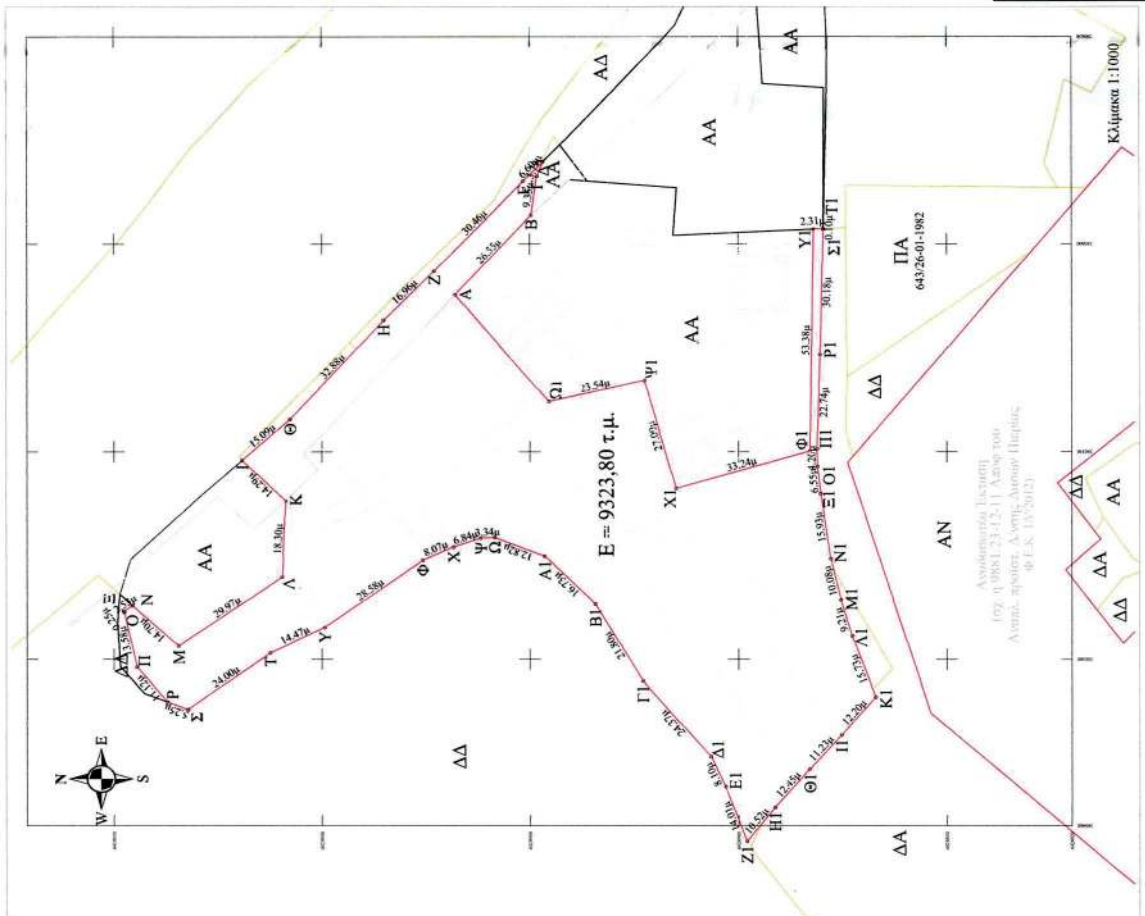

ΕΘΝΙΚΟ ΤΥΠΟΓΡΑΦΕΙΟ
Για τεχνικούς λόγους στο σχεδιάγραμμα, από το ηλεκτρονικό αρχείο, έγινε σμίκρυνση κατά ποσοστό 55%

Αριθμ. 180023

(2)

Μερική άρση της 2607/5.9.2007 (ΦΕΚ 459/Δ'/2007) απόφασης Γ.Γ.Π.Π. για την κήρυξη αναδασωτέας έκτασης, λόγω πυρκαγιάς, συνολικού εμβαδού 14.831.799,31 τετρ. μέτρων, στην περιφέρεια των Δ.Δ. Αρχαίας Κορίνθου και Σολομού του Δήμου Κορινθίων και των Δ.Δ. Κουταλά και Χιλιομοδίου του Δήμου Τενέας Νομού Κορινθίας, ως προς επιφάνεια συνολικού εμβαδού 61.767,4 τετρ. μέτρων, στη θέση «Σουσάνα» Δ.Κ. Αθικίων του Δήμου Κορινθίων Π.Ε. Κορινθίας και μερική ανάκληση της ίδιας 2607/5.9.2007 (ΦΕΚ 459/Δ'/2007) απόφασης κήρυξης αναδασωτέας έκτασης, ως προς επιφάνεια, στην ίδια θέση, συνολικού εμβαδού 17.230,48 τετρ. μέτρων.

Ο ΣΥΝΤΟΝΙΣΤΗΣ ΑΠΟΚΕΝΤΡΩΜΕΝΗΣ
ΔΙΟΙΚΗΣΗΣ ΠΕΛΟΠΟΝΝΗΣΟΥ -
ΔΥΤΙΚΗΣ ΕΛΛΑΔΑΣ ΚΑΙ ΙΟΝΙΟΥ

Έχοντας υπόψη:

1. Τις διατάξεις:

α) Του ν. 2503/1997 «Διοίκηση, οργάνωση, στελέχωση της Περιφέρειας, ρύθμιση θεμάτων για την Τοπική Αυτοδιοίκηση και άλλες διατάξεις» (Α' 107).

β) Του ν. 3200/1955 «Περί διοικητικής αποκέντρωσης» (Α' 97) όπως τροποποιήθηκε και συμπληρώθηκε με το ν.δ. 532/1970 (Α' 103) και μεταγενέστερες διατάξεις.

γ) Των άρθρων 6 και 280 του ν. 3852/2010 (ΦΕΚ 87/Α'/7.6.2010) «Νέα αρχιτεκτονική της Αυτοδιοίκησης και της Αποκεντρωμένης Διοίκησης - Πρόγραμμα Καλλικράτης».

δ) Του π.δ. 139/2010 (ΦΕΚ 232/Α'/27.12.2010) «Οργανισμός της Αποκεντρωμένης Διοίκησης Πελοποννήσου - Δυτικής Ελλάδας και Ιονίου».

2. Την αριθ. 40/29.12.2010 (ΦΕΚ 247/Α'/31.12.2010) Πράξη του Υπουργικού Συμβουλίου, περί παύσης εκ του νόμου των Γενικών Γραμματέων των Περιφερειών και διορισμού Γενικών Γραμματέων στις Αποκεντρωμένες Διοικήσεις του Κράτους.

3. Τις διατάξεις των άρθρων 28 και 28Α του ν. 4325/2015 (ΦΕΚ 47/Α'/2015) "Εκδημοκρατισμός της Διοίκησης - Καταπολέμηση Γραφειοκρατίας και Ηλεκτρονική Διακυβέρνηση. Αποκατάσταση αδικιών και άλλες διατάξεις", αναφορικά με το διορισμό Συντονιστών στις Αποκεντρωμένες Διοικήσεις του Κράτους.

4. Την αριθ. 15870/15.5.2017 απόφαση Υπ. Εσωτερικών (ΦΕΚ 250/Υ.Ο.Δ.Δ./2017), περί διορισμού Συντονιστή στην Αποκεντρωμένη Διοίκηση Πελοποννήσου - Δυτικής Ελλάδας και Ιονίου.

5. Τις διατάξεις του ν. 998/1979 (ΦΕΚ 289/Α'/1979) «Περί προστασίας των δασών και των δασικών εν γένει εκτάσεων της χώρας», όπως έχουν τροποποιηθεί και ισχύουν σήμερα και συγκεκριμένα της παρ. 4 άρθρου 44, όπως προστέθηκε με το άρθρο 36 του ν. 3698/2008 (Α' 198) και αντικαταστάθηκε με την παρ. 3 άρθρου 35 του ν. 4280/2014 (ΦΕΚ 159/Α'/2014) "Περιβαλλοντική αναβάθμιση και ιδιωτική πολεοδόμηση - Βιώσιμη ανάπτυξη οικισμών - Ρυθμίσεις δασικής νομοθεσίας και άλλες διατάξεις".

6. Τις διατάξεις της παρ. 2 άρθρου 35 του προαναφερόμενου ν. 4280/2014 (ΦΕΚ 159/Α'/2014), όπως αυτή αντικατέστησε την παρ. 3 άρθρου 44 του ν. 998/1979 (ΦΕΚ 289/Α'/1979), ως ίσχυε.

7. Την αριθ. 160417/1180/8.7.1980 βασική εγκύκλιο δ/γής του Υπουργείου Γεωργίας, με την οποία παρέχονται οδηγίες για τις αναδασωτέες εκτάσεις.

8. Την αριθ. 105545/534/1.9.2014 δ/γής του Υ.Π.Ε.Κ.Α. «Εφαρμογή άρθρου 35 ν. 4280/2014 - ΦΕΚ 159/Α'/2014».

9. Την αριθ. 117080/6353/13.11.2014 (ΑΔΑ: 77ΣΕ0-ΙΒ3) δ/γής Υ.Π.Ε.Κ.Α. «Περί της διαδικασίας άρσης ή ανάκλησης αποφάσεων αναδάσωσης».

10. Την αριθ. 124581/2774/26.5.2015 δ/γής Υ.Π.Α.Π.Ε.Ν. «Περί της διαδικασίας άρσης ή ανάκλησης αποφάσεων αναδάσωσης - Διευκρινίσεις».

11. Την αριθ. 2607/5.9.2007 (ΦΕΚ 459/Δ'/2007) απόφαση κήρυξης αναδασωτέας έκτασης, λόγω πυρκαγιάς, συνολικού εμβαδού 14.831.799,31 τετρ. μέτρων, στην περιφέρεια των Δ.Δ. Αρχαίας Κορίνθου και Σολομού του Δήμου Κορινθίων και των Δ.Δ. Κουταλά και Χιλιομοδίου του Δήμου Τενέας Νομού Κορινθίας.

12. Την αριθ. 16024/29.3.2016 (ΑΔΑ: ΩΖΗ14653Π8-ΟΞΝ) ΥΠΕΝ απόφαση έγκρισης περιβαλλοντικών όρων για το λατομείο αδρανών υλικών της εταιρείας "ΛΑΡΣΙ-ΝΟΣ Α.Ε.", στη θέση "Σουσάνα" Δ.Κ. Αθικίων του Δήμου Κορινθίων Π.Ε. Κορινθίας.

13. Το αριθ. 35729/143748/23.5.2019 έγγραφο της Δ/νσης Βιομηχανίας, Ενέργειας και Φυσικών Πόρων (Τμήματος Τεχνικών Εφαρμογών) της Περιφέρειας Πελοποννήσου, με το συνημμένο αυτού Πρακτικό Επιτροπής, για τον καθορισμό λατομικών περιοχών στην Π.Ε. Κορινθίας.

14. Την αριθ. 114547/24.6.2019 πρόταση του Δασαρχείου Κορίνθου, για α. Τη μερική άρση της ανωτέρω 2607/5.9.2007 (ΦΕΚ 459/Δ'/2007) απόφασης Γενικής Γραμματέως Περιφέρειας Πελοποννήσου, ως προς έκταση στη θέση "Σουσάνα" Δ.Κ. Αθικίων του Δήμου Κορινθίων Π.Ε. Κορινθίας, όπως λεπτομερώς αποτυπώνεται στο από 24.6.2019 συνημμένο σε αυτή τοπογραφικό διάγραμμα με κλίμακα 1:4.000, που συντάξε ο Δασολόγος του Δασαρχείου Κορίνθου Αλέξιος Αδάμ και θεώρησε ο Δασάρχης, εντοπίζεται επί αυτού σε απόσπασμα ορθοφωτοχάρτη και οριοθετείται αναλυτικά με τη χρήση συντεταγμένων στο Ε.Γ.Σ.Α. '87, συγκεκριμένα ως προς τρία (3) τμήματα επιφάνειας, το τμήμα Ε7 που περιγράφεται με τα στοιχεία 50, 51, 52, 53, 54, 55, 56, 45, 7, 6, 5, 46, 48, 49, 9, 50 εμβαδού 22.237,32 τετρ. μέτρων, το τμήμα Ε9 που περιγράφεται με τα στοιχεία 59, 60, 61, 62, 14, 15, 16, 17, 74, 49, 12, 59 εμβαδού 13.699,31 τετρ. μέτρων και το τμήμα Ε11 που περιγράφεται με τα στοιχεία 75, 41, 39, 38, 76, 77, 75 εμβαδού 4.370,65 τετρ. μέτρων, δηλαδή συνολικού εμβαδού των τριών τμημάτων (Ε7, Ε9 και Ε11) 40.307,28 τετρ. μέτρων, δεδομένου ότι στις εν λόγω επιφάνειες έχει αποκατασταθεί η δασική βλάστηση που καταστράφηκε από την πυρκαγιά (Χαλέπιος πεύκη, πρίνος, σχίνος, κουμαριά, κουτσουπιά κ.ά., με ποσοστό εδαφοκάλυψης περίπου 80%), εντάσσονται αυτές στις διατάξεις της παρ. 1 άρθρου 3 του νόμου 998/1979 ως ισχύει και συνεπώς έχει επιτευχθεί ο σκοπός για τον οποίο κηρύχθηκαν ως αναδασωτέες εκτάσεις. β. Τη

μερική άρση της ίδιας 2607/5.9.2007 (ΦΕΚ 459/Δ'/2007) απόφασης Γ.Γ.Π.Π., ως προς την επιφάνεια του τμήματος Ε8 στην ίδια θέση, όπως λεπτομερώς αποτυπώνεται στο ίδιο τοπογραφικό διάγραμμα του Δασολόγου του Δασαρχείου Κορίνθου Αλεξίου Αδάμ, εντοπίζεται επί αυτού σε απόσπασμα ορθοφωτοχάρτη και οριοθετείται με τη χρήση συντεταγμένων στο Ε.Γ.Σ.Α. '87 και περιγράφεται με τα στοιχεία 57, 58, 59, 60, 61, 62, 14, 13, 63, 64, 65, 66, 67, 68, 69, 50, 9, 70, 57 εμβαδού 21.460,12 τετρ. μέτρων, δεδομένου ότι στην εν λόγω επιφάνεια (βραχώδη, με σχεδόν κατακόρυφη μορφή, ως κύριο χαρακτηριστικό της) έχει αποκατασταθεί η δασική βλάστηση που καταστράφηκε από την πυρκαγιά (αραιή φρυγανώδη βλάστηση, αποτελούμενη κυρίως από ασπάλαθο, αφάνες, θυμάρι κ.ά.), δυνάμενη να ενταχθεί αυτή στις διατάξεις της παρ. 5β άρθρου 3 του νόμου 998/1979 και συνεπώς έχει επιτευχθεί ο σκοπός για τον οποίο κηρύχθηκε ως αναδασωτέα έκταση (δηλαδή συνολικό εμβαδόν των τεσσάρων τμημάτων Ε7, Ε9, Ε11 και Ε8 61.767,4 τετρ. μέτρα) και γ. Τη μερική ανάκληση της προαναφερόμενης 2607/5.9.2007 (ΦΕΚ 459/Δ'/2007) απόφασης κήρυξης αναδασωτέας έκτασης, ως προς επιφάνεια στην ίδια θέση, συνολικού εμβαδού 17.230,48 τετρ. μέτρων, όπως αποτυπώνεται επίσης στο ίδιο τοπογραφικό διάγραμμα του Δασολόγου του Δασαρχείου Κορίνθου Αλεξίου Αδάμ, εντοπίζεται επί αυτού σε απόσπασμα ορθοφωτοχάρτη και οριοθετείται με τη χρήση συντεταγμένων στο Ε.Γ.Σ.Α. '87, συγκεκριμένα ως προς το τμήμα Εα που περιγράφεται με τα στοιχεία 78, 79, 80, 81, 82, 83, 84, 85, 86, 87, 34, 35, 38, 39, 78 εμβαδού 7.176,26 τετρ. μέτρων, δεδομένου ότι συμπεριλήφθηκε εκ πλάνης στην εν λόγω αναδασωτέα, καθότι αποτελούσε επιφάνεια εντός του νομίμως λειτουργούντος λατομείου της εταιρείας "ΛΑΡΣΙΝΟΣ Α.Ε." και ως προς το τμήμα Ε6 που περιγράφεται με τα στοιχεία 71, 72, 73, 44, 45, 56, 55, 54, 53, 52, 51, 50, 69, 68, 67, 74, 71 εμβαδού 10.054,22 τετρ. μέτρων, δεδομένου ότι συμπεριλήφθηκε εκ πλάνης στην εν λόγω αναδασωτέα, καθότι δεν κήκε από την πυρκαγιά που εκδηλώθηκε στην περιοχή του Ιούλιο του έτους 2007 (δηλαδή συνολικό εμβαδόν των έξι τμημάτων Ε7, Ε9, Ε11, Ε8, Εα και Ε6 78.997,88 τετρ. μέτρα).

15. Τις αριθ. 102105/6045/19.8.2015, 147894/7941/5.11.2015 και 147927/7942/5.11.2015 δ/γές Δ/νσης Συντονισμού και Επιθεώρησης Δασών Α.Δ. Π.Δ.Ε. και Ι., αποφασίζουμε:

α. Τη μερική άρση της αριθ. 2607/5.9.2007 (ΦΕΚ 459/Δ'/2007) απόφασης Γενικής Γραμματέως Περιφέρειας Πελοποννήσου, με την οποία κηρύχθηκε ως "αναδασωτέα" λόγω πυρκαγιάς, έκταση συνολικού εμβαδού 14.831.799,31 τετρ. μέτρων, στην περιφέρεια των Δ.Δ. Αρχαίας Κορίνθου και Σολομού του Δήμου Κορινθίων και των Δ.Δ. Κουταλά και Χιλιομοδίου του Δήμου Τενέας Νομού Κορινθίας, ως προς έκταση στη θέση "Σουσίανα" Δ.Κ. Αθικίων του Δήμου Κορινθίων Π.Ε. Κορινθίας, συγκεκριμένα ως προς τρία (3) τμήματα επιφάνειας, συγκεκριμένα το τμήμα Ε7 εμβαδού 22.237,32 τετρ. μέτρων, το τμήμα Ε9 εμβαδού 13.699,31 τετρ. μέτρων και το τμήμα Ε11 εμβαδού 4.370,65 τετρ. μέτρων (συνολικού εμβαδού των τριών τμημάτων Ε7, Ε9 και Ε11 40.307,28 τετρ. μέτρων),

δεδομένου ότι στις εν λόγω επιφάνειες έχει αποκατασταθεί η δασική βλάστηση που καταστράφηκε από την πυρκαγιά, εντάσσονται αυτές στις διατάξεις της παρ. 1 άρθρου 3 του νόμου 998/1979 ως ισχύει και συνεπώς έχει επιτευχθεί ο σκοπός για τον οποίο κηρύχθηκαν ως αναδασωτέες εκτάσεις.

β. Τη μερική άρση της ανωτέρω 2607/5.9.2007 (ΦΕΚ 459/Δ'/2007) απόφασης Γ.Γ.Π.Π., ως προς το τμήμα επιφάνειας Ε8, στην ίδια θέση, εμβαδού 21.460,12 τετρ. μέτρων, δεδομένου ότι στην εν λόγω επιφάνεια έχει αποκατασταθεί η δασική βλάστηση που καταστράφηκε από την πυρκαγιά, δυνάμενη να ενταχθεί αυτή στις διατάξεις της παρ. 5β άρθρου 3 του νόμου 998/1979 ως ισχύει και συνεπώς έχει επιτευχθεί ο σκοπός για τον οποίο κηρύχθηκε ως αναδασωτέα έκταση (δηλαδή συνολικό εμβαδόν των τεσσάρων τμημάτων Ε7, Ε9, Ε11 και Ε8 61.767,4 τετρ. μέτρα), και

γ. Τη μερική ανάκληση της ίδιας 2607/5.9.2007 (ΦΕΚ 459/Δ'/2007) απόφασης Γ.Γ.Π.Π., ως προς δύο (2) τμήματα επιφάνειας, στην ίδια θέση, συγκεκριμένα το τμήμα Εα εμβαδού 7.176,26 τετρ. μέτρων και το τμήμα Ε6 εμβαδού 10.054,22 τετρ. μέτρων, δηλαδή συνολικού εμβαδού των δύο τμημάτων (Εα και Ε6) 17.230,48 τετρ. μέτρων, δεδομένου ότι το τμήμα επιφάνειας Εα συμπεριλήφθηκε εκ πλάνης στην εν λόγω αναδασωτέα, καθότι αποτελούσε επιφάνεια εντός του νομίμως λειτουργούντος λατομείου της εταιρείας "ΛΑΡΣΙΝΟΣ Α.Ε." και το τμήμα επιφάνειας Ε6 συμπεριλήφθηκε εκ πλάνης στην εν λόγω αναδασωτέα, καθότι δεν κήκε από την πυρκαγιά που εκδηλώθηκε στην περιοχή του Ιούλιο του έτους 2007, όπως με λεπτομέρεια αποτυπώνονται όλα τα τμήματα (Ε7, Ε9, Ε11, Ε8, Εα και Ε6) συνολικού εμβαδού (εβδομήντα οχτώ χιλιάδων, εννιακοσίων ενενήντα επτά τετρ. μέτρων και ογδόντα οχτώ εκατοστών τετρ. μέτρου) 78.997,88 τετρ. μέτρων, στο από 24.6.2019 τοπογραφικό διάγραμμα με κλίμακα 1:4.000, που συνέταξε ο Δασολόγος του Δασαρχείου Κορίνθου Αλέξιος Αδάμ και θεώρησε ο Δασάρχης, εντοπίζονται επί αυτού σε απόσπασμα ορθοφωτοχάρτη και οριοθετούνται αναλυτικά με τη χρήση συντεταγμένων στο Ε.Γ.Σ.Α. '87, ως εξής:

Τμήμα Ε7

Σημείο	50:	X=402156.18	Y=4188582.88
"	51:	X=402183.52	Y=4188554.26
"	52:	X=402223.20	Y=4188525.97
"	53:	X=402241.11	Y=4188516.03
"	54:	X=402267.07	Y=4188490.95
"	55:	X=402287.65	Y=4188463.82
"	56:	X=402322.81	Y=4188441.55
"	45:	X=402341.62	Y=4188436.58
"	7:	X=402341.86	Y=4188398.64
"	6:	X=402233.78	Y=4188441.73
"	5:	X=402194.18	Y=4188440.75
"	46:	X=402081.40	Y=4188495.89
"	48:	X=402069.17	Y=4188525.48
"	49:	X=402076.51	Y=4188551.39
"	9:	X=402135.00	Y=4188614.00

Τμήμα Ε9

Σημείο	59:	X=402167.93	Y=4188799.39
"	60:	X=402245.19	Y=4188733.66

"	61:	X=402267.99	Y=4188720.29
"	62:	X=402305.68	Y=4188675.33
"	14:	X=402385.19	Y=4188599.08
"	15:	X=402419.63	Y=4188598.71
"	16:	X=402433.28	Y=4188600.00
"	17:	X=402436.93	Y=4188597.83
"	74:	X=402437.23	Y=4188597.92
"	49:	X=402437.00	Y=4188598.00
"	12:	X=402212.00	Y=4188837.00
Τμήμα Ε11			
Σημείο	75	X=402530.50	Y=4188566.83
"	41	X=402509.56	Y=4188554.62
"	39	X=402617.46	Y=4188490.44
"	38	X=402652.42	Y=4188513.90
"	76	X=402652.38	Y=4188513.93
"	77	X=402641.85	Y=4188529.72
Τμήμα Ε8			
Σημείο	57	X=402068.38	Y=4188714.10
"	58	X=402068.17	Y=4188714.26
"	59	X=402167.93	Y=4188799.39
"	60	X=402245.19	Y=4188733.66
"	61	X=402267.99	Y=4188720.29
"	62	X=402305.68	Y=4188675.33
"	14	X=402385.19	Y=4188599.08
"	13	X=402365.28	Y=4188597.19
"	63	X=402349.13	Y=4188607.28
"	64	X=402322.89	Y=4188646.63
"	65	X=402265.50	Y=4188681.06
"	66	X=402222.86	Y=4188685.97
"	67	X=402188.43	Y=4188676.14
"	68	X=402161.17	Y=4188647.51
"	69	X=402149.38	Y=4188611.39
"	50	X=402156.18	Y=4188582.88
"	9	X=402135.00	Y=4188614.00
"	70	X=402069.12	Y=4188699.73
Τμήμα Ε6			
Σημείο	71	X=402281.84	Y=4188530.58
"	72	X=402291.22	Y=4188515.35
"	73	X=402322.91	Y=4188488.74
"	44	X=402341.37	Y=4188475.50
"	45	X=402341.62	Y=4188436.60
"	56	X=402322.81	Y=4188441.55
"	55	X=402287.65	Y=4188463.82
"	54	X=402267.07	Y=4188490.95
"	53	X=402241.11	Y=4188516.03

"	52	X=402223.20	Y=4188525.97
"	51	X=402183.52	Y=4188554.26
"	50	X=402156.18	Y=4188582.88
"	69	X=402149.38	Y=4188611.39
"	68	X=402161.17	Y=4188647.51
"	67	X=402188.43	Y=4188676.14
"	74	X=402162.30	Y=4188627.83

Τμήμα Εα

Σημείο	78	X=402605.74	Y=4188482.55
"	79	X=402600.30	Y=4188478.89
"	80	X=402576.85	Y=4188463.10
"	81	X=402573.51	Y=4188460.86
"	82	X=402546.75	Y=4188388.94
"	83	X=402520.71	Y=4188388.94
"	84:	X=402483.98	Y=4188368.34
"	85	X=402463.67	Y=4188362.85
"	86	X=402507.09	Y=4188353.78
"	87	X=402601.77	Y=4188431.40
"	34	X=402660.24	Y=4188451.14
"	35	X=402675.86	Y=4188489.82
"	38	X=402652.42	Y=4188513.90
"	39	X=402617.46	Y=4188490.44

Συνορεύει:

Βόρεια: Με αναδασωτέα έκταση.

Νότια: Με ενεργό λατομείο της εταιρείας «ΛΑΡΣΙΝΟΣ Α.Ε.».

Ανατολικά: Με αναδασωτέα έκταση.

Δυτικά: Εν μέρει με αγροτικές εκτάσεις και εν μέρει με χώρο εναπόθεσης απορριμμάτων.

Από τις διατάξεις της απόφασης αυτής δεν προκαλείται δαπάνη σε βάρος του Κρατικού Προϋπολογισμού.

Κατά της παρούσας απόφασης, σύμφωνα με τις διατάξεις της παρ. 1 άρθρου 47 του ν. 3900/2010, όπως τροποποίησε το άρθρο 1 του ν. 702/1977, επιτρέπεται προσφυγή από οποιονδήποτε έχει έννομο συμφέρον, ενώπιον του (αρμοδίου) τριμελούς Διοικητικού Εφετείου, εντός εξήντα ημερών από την επομένη της δημοσίευσής ή κοινοποίησής αυτής.

Η απόφαση αυτή να δημοσιευθεί στην Εφημερίδα της Κυβερνήσεως.

Πάτρα, 19 Αυγούστου 2019

Ο Συντονιστής Αποκεντρωμένης Διοίκησης

ΝΙΚΟΛΑΟΣ ΠΑΠΑΘΕΟΔΩΡΟΥ

Ανήκει στο αριθμ. 114547/24-06-2019 έγγραφο του Δασαρχείου Κορίνθου
 ΤΟΠΟΓΡΑΦΙΚΟ ΔΙΑΓΡΑΜΜΑ ΚΛΙΜΑΚΑΣ 1:4000 ΤΜΗΜΑΤΩΝ ΣΥΝ. ΕΜΒΑΔΟΥ 78997,88 Τ.Μ. ΠΟΥ
 ΠΡΟΤΕΙΝΕΤΑΙ Η ΜΕΡΙΚΗ ΑΡΣΗ ΤΗΣ ΑΡΙΘ. 2607/05-09-2007 ΑΠΟΦΑΣΗΣ Γ.Γ.Π.Π. ΓΙΑ ΑΥΤΑ ΜΕ ΣΚΟΠΟ
 ΤΗΝ ΕΠΕΚΤΑΣΗ ΤΟΥ ΟΜΟΡΟΥ ΛΑΤΟΜΕΙΟΥ ΣΤΗΝ ΘΕΣΗ "ΣΟΥΣΑΝΑ" ΑΣΙΚΙΩΝ ΔΗΜΟΥ ΚΟΡΙΝΘΙΩΝ.

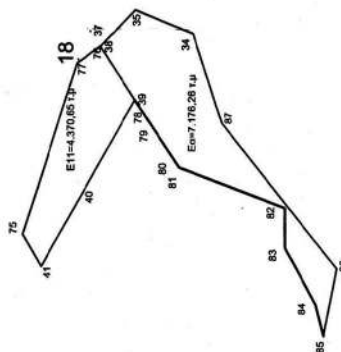
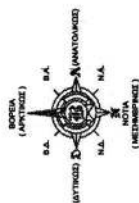
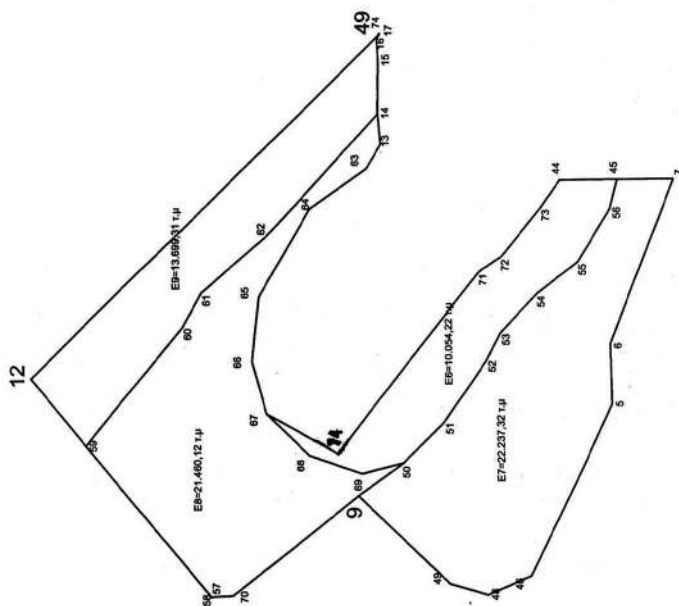

ΕΘΝΙΚΟ ΤΥΠΟΓΡΑΦΕΙΟ
 Για τεχνικούς λόγους στο σχεδιάγραμμα,
 από το ηλεκτρονικό αρχείο, έγινε
 σμίκρυνση κατά ποσοστό **81%**

Πάτρα 11/08/2019
 Ο Συντάκτης
 Α.Δ. Σ.Δ.Ε. κ. Ι.
 Μικόλαος Παπαθεωδώρου

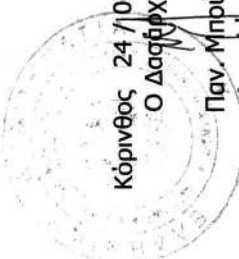

Κορίνθος 24/06/2019
 Ο Δασάρχης
 Παν. Μπαρούλιας
 Δασολόγος

Κορίνθος 24/06/2019
 Ο Συντάκτης
 Αλέξης Αδάμ
 Δασολόγος

Πίνακας Συντεταγμένων των κορυφών του Ε7 τμήχου
Εμβάδων τμήχου = 22237,32 τ.μ. - Περιμετρος = 741,74 μ.

α/α	X	Y	Αποστάσεις
50	402156,18	4188582,88	---
51	402183,52	4188554,26	50 - 51: 39,59
52	402223,20	4188525,97	51 - 52: 48,73
53	402241,11	4188516,03	52 - 53: 20,48
54	402287,07	4188490,95	53 - 54: 36,10
55	402287,65	4188463,82	54 - 55: 34,06
56	402322,81	4188441,55	55 - 56: 41,62
45	402341,62	4188436,58	56 - 45: 19,46
7	402341,86	4188398,64	45 - 7: 37,94
6	402233,78	4188441,73	7 - 6: 116,35
5	402194,18	4188440,75	6 - 5: 39,61
46	402081,40	4188495,89	5 - 46: 125,53
48	402069,17	4188525,48	46 - 48: 32,02
49	402076,51	4188551,39	48 - 49: 26,93
9	402135,00	4188614,00	49 - 9: 85,67
50	402156,18	4188582,88	9 - 50: 37,64

Πίνακας Συντεταγμένων των κορυφών του Ε11 τμήχου
Εμβάδων τμήχου = 4370,65 τ.μ. - Περιμετρος = 328,28 μ.

α/α	X	Y	Αποστάσεις
75	402530,50	4188566,83	---
41	402509,56	4188554,62	75 - 41: 24,24
39	402617,46	4188490,44	41 - 39: 125,54
38	402652,42	4188513,90	39 - 38: 42,10
76	402652,38	4188513,93	38 - 76: 0,05
77	402641,85	4188529,72	76 - 77: 16,98
75	402630,50	4188566,83	77 - 75: 117,38

Πίνακας Συντεταγμένων των κορυφών του Ε6 τμήχου
Εμβάδων τμήχου = 10054,22 τ.μ. - Περιμετρος = 876,76 μ.

α/α	X	Y	Αποστάσεις
71	402281,84	4188530,59	---
72	402291,22	4188515,35	71 - 72: 17,89
73	402322,91	4188488,74	72 - 73: 41,38
44	402341,37	4188475,50	73 - 44: 22,72
45	402341,62	4188436,60	44 - 45: 38,90
56	402322,81	4188441,55	45 - 56: 19,45
54	402287,65	4188463,82	56 - 54: 34,05
55	402267,07	4188490,95	55 - 54: 34,05
53	402241,11	4188516,03	54 - 53: 36,10
52	402223,20	4188525,97	53 - 52: 20,48
51	402183,52	4188554,26	52 - 51: 48,73
50	402156,18	4188582,88	51 - 50: 39,59
69	402149,38	4188611,39	50 - 69: 29,31
68	402161,17	4188647,51	69 - 68: 37,99
67	402188,43	4188676,14	68 - 67: 39,53
66	402162,30	4188627,83	67 - 66: 54,92
74	402281,84	4188530,58	74 - 71: 154,10

Πίνακας Συντεταγμένων των κορυφών του Ε9 τμήχου
Εμβάδων τμήχου = 13699,31 τ.μ. - Περιμετρος = 735,85 μ.

α/α	X	Y	Αποστάσεις
59	402167,93	4188799,39	---
60	402245,19	4188733,66	59 - 60: 101,44
61	402267,99	4188720,29	60 - 61: 26,43
62	402305,68	4188675,33	61 - 62: 58,67
14	402385,19	4188599,08	62 - 14: 110,16
15	402419,63	4188598,71	14 - 15: 34,44
16	402436,23	4188600,00	15 - 16: 13,71
17	402437,93	4188597,83	16 - 17: 4,25
74	402437,93	4188597,92	17 - 74: 0,31
49	402437,00	4188598,00	74 - 49: 0,24
12	402212,00	4188637,00	49 - 12: 328,25
59	402167,93	4188799,39	12 - 59: 57,94

Πίνακας Συντεταγμένων των κορυφών του Εα τμήχου
Εμβάδων τμήχου = 7178,26 τ.μ. - Περιμετρος = 564,82 μ.

α/α	X	Y	Αποστάσεις
78	402605,74	4188482,55	---
79	402600,30	4188478,89	78 - 79: 6,56
80	402576,85	4188463,10	79 - 80: 28,27
81	402573,51	4188460,86	80 - 81: 4,02
82	402546,75	4188388,94	81 - 82: 76,74
83	402520,71	4188388,94	82 - 83: 26,04
84	402483,98	4188368,34	83 - 84: 42,11
85	402463,67	4188362,85	84 - 85: 21,04
86	402507,09	4188353,78	85 - 86: 44,36
87	402601,77	4188431,40	86 - 87: 122,43
34	402660,24	4188451,14	87 - 34: 61,72
35	402675,86	4188489,82	34 - 35: 41,71
38	402652,42	4188513,90	35 - 38: 33,60
39	402617,46	4188490,44	38 - 39: 42,10
78	402605,74	4188482,55	39 - 78: 14,13

Πίνακας Συντεταγμένων των κορυφών του Εβ τμήχου
Εμβάδων τμήχου = 21460,12 τ.μ. - Περιμετρος = 927,08 μ.

α/α	X	Y	Αποστάσεις
57	402068,38	4188714,10	---
58	402068,17	4188714,26	57 - 58: 0,27
59	402167,93	4188799,39	58 - 59: 131,14
60	402245,19	4188733,66	59 - 60: 101,44
61	402267,99	4188720,29	60 - 61: 26,43
62	402305,68	4188675,33	61 - 62: 58,67
14	402385,19	4188599,08	62 - 14: 110,16
13	402365,28	4188597,19	14 - 13: 20,00
63	402349,13	4188607,28	13 - 63: 19,05
64	402322,89	4188646,63	63 - 64: 47,29
65	402265,50	4188681,06	64 - 65: 66,93
66	402222,86	4188685,97	65 - 66: 42,92
67	402186,43	4188676,14	66 - 67: 35,81
69	402161,17	4188647,51	67 - 69: 39,53
69	402149,38	4188611,39	68 - 69: 37,99
50	402156,18	4188582,88	69 - 50: 29,31
9	402135,00	4188614,00	50 - 9: 37,64
70	402069,12	4188699,73	9 - 70: 108,12
57	402068,38	4188714,10	70 - 57: 14,38