



ΕΦΗΜΕΡΙΔΑ ΤΗΣ ΚΥΒΕΡΝΗΣΕΩΣ ΤΗΣ ΕΛΛΗΝΙΚΗΣ ΔΗΜΟΚΡΑΤΙΑΣ

31 Δεκεμβρίου 2019

ΤΕΥΧΟΣ ΤΕΤΑΡΤΟ

Αρ. Φύλλου 815

ΑΠΟΦΑΣΕΙΣ

Αριθμ. 227929

Κήρυξη έκτασης ως αναδασωτέας συνολικού εμβαδού 3.146.136,66 τετρ. μέτρων, στην περιοχή «Αγ. Κυριακή - Αγ. Φανούριος - Σπηλιά Κόρπη» της Δημοτικής Κοινότητας Λουτρακίου του Δήμου Λουτρακίου - Περαχώρας - Αγ. Θεοδώρων Περιφερειακής Ενότητας Κορινθίας, λόγω πυρκαγιάς.

Ο ΣΥΝΤΟΝΙΣΤΗΣ
ΑΠΟΚΕΝΤΡΩΜΕΝΗΣ ΔΙΟΙΚΗΣΗΣ
ΠΕΛΟΠΟΝΝΗΣΟΥ, ΔΥΤΙΚΗΣ ΕΛΛΑΔΑΣ ΚΑΙ ΙΟΝΙΟΥ

Έχοντας υπόψη:

1. Τις διατάξεις:

α) Του ν. 2503/1997 «Διοίκηση, οργάνωση, στελέχωση της Περιφέρειας, ρύθμιση θεμάτων για την Τοπική Αυτοδιοίκηση και άλλες διατάξεις».

β) Του ν. 3200/1955 «Περί διοικητικής αποκέντρωσης» όπως τροποποιήθηκε και συμπληρώθηκε με το ν.δ. 532/1970 και μεταγενέστερες διατάξεις.

γ) Των άρθρων 6 και 280 του ν. 3852/2010 (ΦΕΚ 87/Α' / 7.6.2010) «Νέα αρχιτεκτονική της Αυτοδιοίκησης και της Αποκεντρωμένης Διοίκησης - Πρόγραμμα Καλλικράτης».

δ) Του π.δ. 139/2010 (ΦΕΚ 232/Α' / 27.12.2010) «Οργανισμός της Αποκεντρωμένης Διοίκησης Πελοποννήσου-Δυτικής Ελλάδας και Ιονίου».

2. Την αριθ. 40/29.12.2010 (ΦΕΚ 247/Α' / 31.12.2010) Πράξη του Υπουργικού Συμβουλίου, περί παύσης εκ του νόμου των Γενικών Γραμματέων των Περιφερειών και διορισμού Γενικών Γραμματέων στις Αποκεντρωμένες Διοικήσεις του Κράτους.

3. Τις διατάξεις των άρθρων 28 και 28Α του ν. 4325/2015 (ΦΕΚ 47/Α' / 2015) «Εκδημοκρατισμός της Διοίκησης - Καταπολέμηση Γραφειοκρατίας και Ηλεκτρονική Διακυβέρνηση. Αποκατάσταση αδικιών και άλλες διατάξεις», αναφορικά με το διορισμό Συντονιστών στις Αποκεντρωμένες Διοικήσεις του Κράτους.

4. Την αριθ. 15870/15.5.2017 απόφαση Υπ. Εσωτερικών (ΦΕΚ 250/Υ.Ο.Δ.Δ./2017), περί διορισμού Συντονιστή στην Αποκεντρωμένη Διοίκηση Πελοποννήσου - Δυτικής Ελλάδας και Ιονίου.

5. Τις διαταγές του Υπουργείου Γεωργίας: α) 160417/1180/8.7.1980, β) 182447/3049/24.8.1980.

6. Τις διατάξεις:

α) Της παρ. 1 άρθρου 24 και της παρ. 3 άρθρου 117 του Συντάγματος της χώρας μας.

β) Του ν. 998/1979 «Περί προστασίας των δασών και των δασικών εν γένει εκτάσεων της χώρας» και συγκεκριμένα των άρθρων 38 και 41, σε συνδυασμό με την παρ. 1 του άρθρου 3 και τις παρ. 1β και 1δ άρθρου 4 του ίδιου νόμου, όπως έχει τροποποιηθεί και ισχύει.

7. Τις διατάξεις του ν. 2612/1998 «Ανάθεση της Δασοφυλάξης στο Πυροσβεστικό Σώμα και άλλες διατάξεις».

8. Την αριθ. 225903/9.10.2019 πρόταση του Δασαρχείου Κορίνθου, μετά την από 9.10.2019 έκθεση αυτοψίας του Δασολόγου Αλεξίου Αδάμ, σύμφωνα με την οποία η αναφερόμενη στο θέμα έκταση με συνολικό εμβαδόν 3.146.136,66 τετρ. μέτρα (τρία εκατομμύρια, εκατόν σαράντα έξι χιλιάδες, εκατόν τριάντα έξι τετρ. μέτρα και εξήντα έξι εκατοστά τετρ. μέτρου), όπως αυτή αποτυπώνεται με τα στοιχεία 1, 2, 3,, 145, 146, 147, 1 στο από 9.10.2019 συνημμένο τοπογραφικό διάγραμμα με κλίμακα 1:20.000, οριοθετείται στους συνημμένους πίνακες με τη χρήση συντεταγμένων στο Ε.Γ.Σ.Α. '87 και εντοπίζεται επί αποσπάσματος χάρτη του Ελληνικού Κτηματολογίου, όπου συνέταξε ο Δασολόγος του Δασαρχείου Κορίνθου Αλέξιος Αδάμ, καλυπτόταν με δάσος Χαλεπίου πεύκης μέσης συγκόμωσης 50% και με υπόροφο αποτελούμενο από τα είδη ρέικι, σχίνο, αγριελιά, πρίνο, κέδρο, ασπάλαθο και χαρουπιά, μέσης συγκόμωσης περίπου 15%, που καταστράφηκε από την πυρκαγιά που εκδηλώθηκε στις 14 Σεπτεμβρίου έτους 2019 και συνεπώς επιβάλλεται η κήρυξή της ως αναδασωτέας, αποφασίζουμε:

Κηρύσσουμε ως αναδασωτέα τη δημόσια έκταση συνολικού εμβαδού 3.146.136,66 τετρ. μέτρων, στην περιοχή «Αγ. Κυριακή - Αγ. Φανούριος - Σπηλιά Κόρπη» της Δημοτικής Κοινότητας Λουτρακίου του Δήμου Λουτρακίου-Περαχώρας - Αγ. Θεοδώρων Περιφερειακής Ενότητας Κορινθίας, η οποία αποτελεί «δάσος» σύμφωνα με την παρ. 1 άρθρου 3 του ν. 998/1979, όπως τροποποιήθηκε και ισχύει σήμερα, αποτυπώνεται με τα στοιχεία 1, 2, 3,, 145, 146, 147, 1 στο από 9.10.2019 συνημμένο τοπογραφικό διάγραμμα με κλίμακα 1:20.000, οριοθετείται με τη χρήση συντεταγμένων στο Ε.Γ.Σ.Α. '87, εντοπίζεται επί αποσπάσματος χάρτη του Ελληνικού Κτηματολογίου και συνορεύει:

ΒΟΡΕΙΑ: Με δάσος.

ΝΟΤΙΑ: Με δασική και μη δασική έκταση.

ΑΝΑΤΟΛΙΚΑ: Με δάσος.

ΔΥΤΙΚΑ: Με δασική και μη δασική έκταση,

όπως φαίνεται και στο ως άνω τοπογραφικό διάγραμμα, που συνέταξε ο Δασολόγος του Δασαρχείου Κορίνθου Αλέξης Αδάμ και θεώρησε ο Δασάρχης, με σκοπό την επανεγκατάσταση με φυσική ή τεχνητή αναγέννηση της δασικής βλάστησης, που καταστράφηκε από την πυρκαγιά.

Από τις διατάξεις της απόφασης αυτής δεν προκαλείται δαπάνη σε βάρος του κρατικού προϋπολογισμού.

Κατά της παρούσας απόφασης, σύμφωνα με τις διατάξεις της παρ. 1 άρθρου 47 του ν. 3900/2010, όπως τροποποίησε το άρθρο 1 του ν. 702/1977, επιτρέπεται προσφυγή από οποιονδήποτε έχει έννομο συμφέρον,

ενώπιον του (αρμοδίου) τριμελούς Διοικητικού Εφετείου, εντός εξήντα ημερών από την επόμενη της δημοσίευσής ή κοινοποίησής αυτής.

ΣΗΜΕΙΩΣΗ: Αναπόσπαστο τμήμα της απόφασης αποτελεί:

Το από 9.10.2019 τοπογραφικό διάγραμμα κλίμακας 1:20.000 και οι πίνακες τεσσάρων (4) σελίδων, με τις συντεταγμένες στο Ε.Γ.Σ.Α. '87, των κορυφών (1, 2, 3,, 145, 146, 147, 1) της εν λόγω επιφάνειας, που συνέταξε ο Δασολόγος του Δασαρχείου Κορίνθου Αλέξης Αδάμ.

Η απόφαση αυτή να δημοσιευθεί στην Εφημερίδα της Κυβερνήσεως.

Πάτρα, 5 Δεκεμβρίου 2019

Ο Συντονιστής Αποκεντρωμένης Διοίκησης

ΝΙΚΟΛΑΟΣ ΠΑΠΑΘΕΟΔΩΡΟΥ

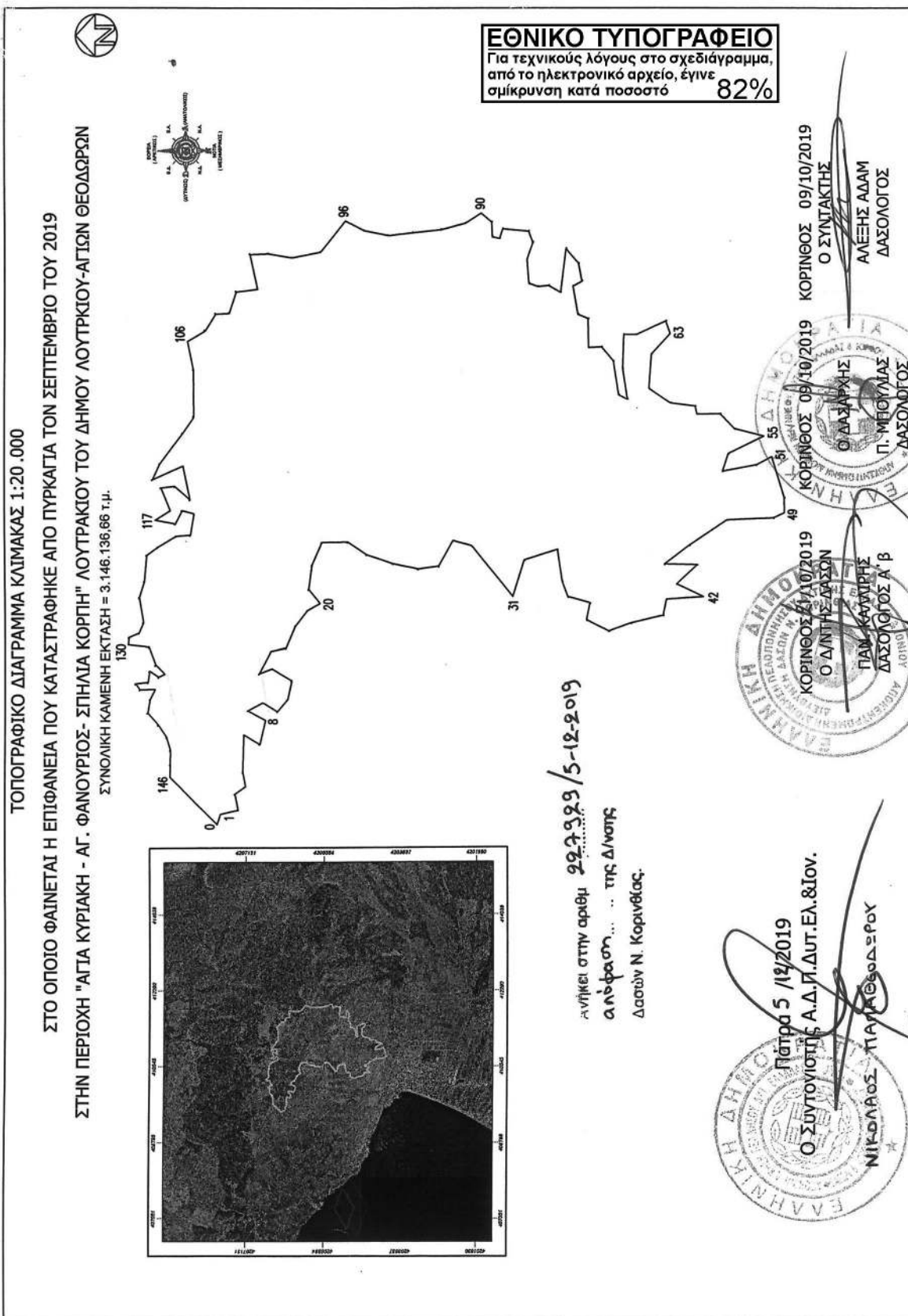



ΕΛΛΗΝΙΚΟ ΚΤΗΜΑΤΟΛΟΓΙΟ

Ανήκει στην αριθμ. 227929 / 5-12-2019
 απόφαση... της Δ/νσης
 Δασών Ν. Κορινθίας.

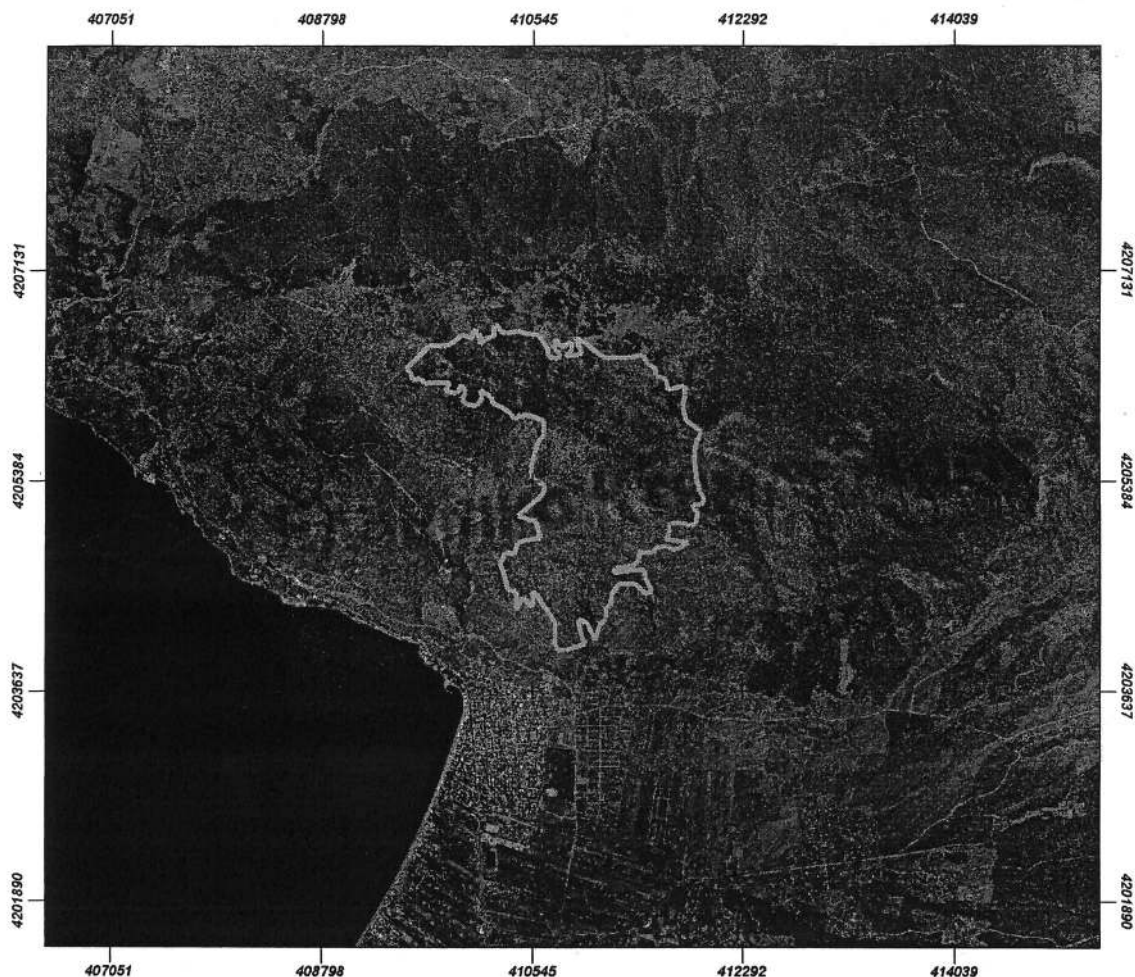

Εμβαδόν: 3146136.66 τ.μ.

Ιδιότητα:		
A/A	X	Y
0	409490.25	4206309.28
1	409531.85	4206295.09
2	409549.46	4206223.26
3	409615.77	4206236.01
4	409647.18	4206193.13
5	409705.67	4206205.06
6	409859.02	4206200.38
7	409819.19	4206134.92
8	409918.21	4206112.86
9	409958.10	4206184.31
10	409990.53	4206124.04
11	409953.78	4206064.54
12	410004.45	4206022.05
13	410079.47	4206006.24
14	410128.48	4206086.58
15	410107.99	4206137.73

ΕΘΝΙΚΟ ΤΥΠΟΓΡΑΦΕΙΟ
 Για τεχνικούς λόγους στο σχεδιάγραμμα,
 από το ηλεκτρονικό αρχείο, έγινε
 σμίκρυνση κατά ποσοστό **82%**

16	410199.21	4206090.30
17	410212.07	4206028.75
18	410301.90	4205991.82
19	410364.54	4205943.21
20	410394.06	4205891.96
21	410451.69	4205936.26
22	410550.81	4205923.20
23	410643.63	4205883.24
24	410645.49	4205778.38
25	410593.51	4205701.06
26	410556.24	4205593.63
27	410534.04	4205489.03
28	410545.15	4205405.03
29	410649.77	4205343.97
30	410627.97	4205265.39
31	410418.42	4205094.86
32	410568.33	4205048.28
33	410611.94	4204910.00
34	410482.37	4204890.45
35	410417.44	4204867.19
36	410392.00	4204777.62
37	410321.85	4204791.84
38	410275.72	4204700.97
39	410307.83	4204610.74
40	410339.47	4204478.57
41	410405.51	4204464.37
42	410414.38	4204312.97
43	410468.24	4204423.24
44	410547.04	4204338.49
45	410550.01	4204473.27
46	410627.11	4204370.57
47	410730.74	4204216.64
48	410737.67	4204024.81
49	410759.24	4203978.41
50	410822.51	4203979.45
51	410990.07	4204030.49
52	410956.57	4204095.84
53	410931.00	4204233.93
54	411003.81	4204209.63
55	411075.16	4204063.00
56	411106.46	4204184.09
57	411167.18	4204242.72
58	411166.80	4204337.73
59	411199.70	4204345.52
60	411213.46	4204446.73
61	411272.72	4204534.32
62	411414.01	4204523.80
63	411497.43	4204448.00
64	411548.76	4204465.42
65	411492.90	4204585.86
66	411493.45	4204636.79
67	411355.11	4204641.28
68	411228.54	4204621.68
69	411246.98	4204657.43
70	411385.61	4204679.90

71	411443.28	4204727.21
72	411440.86	4204781.16
73	411558.20	4204782.89
74	411576.71	4204824.63
75	411691.24	4204844.36
76	411711.91	4204808.19
77	411784.26	4204822.39
78	411844.97	4204872.67
79	411666.22	4204895.56
80	411693.82	4204944.70
81	411689.78	4204988.18
82	411702.23	4205026.99
83	411801.59	4205034.91
84	411870.52	4205010.20
85	411915.83	4205027.68
86	411926.01	4205135.42
87	411887.04	4205147.82
88	411893.38	4205177.71
89	411953.57	4205180.06
90	411990.15	4205224.60
91	411948.74	4205290.95
92	411922.77	4205393.09
93	411910.48	4205508.55
94	411899.56	4205612.01
95	411920.17	4205710.64
96	411960.09	4205786.60
97	411831.84	4205888.33
98	411809.01	4206002.40
99	411825.08	4206098.08
100	411822.88	4206172.99
101	411681.17	4206141.57
102	411670.07	4206228.55
103	411583.15	4206256.45
104	411580.76	4206313.39
105	411512.04	4206356.06
106	411470.71	4206428.40
107	411353.13	4206402.71
108	411160.62	4206401.81
109	411094.94	4206447.45
110	410969.64	4206541.66
111	410903.80	4206572.33
112	410959.57	4206445.92
113	410820.90	4206417.48
114	410875.72	4206479.78
115	410870.33	4206536.75
116	410776.67	4206498.84
117	410738.26	4206562.15
118	410722.31	4206478.46
119	410776.15	4206450.92
120	410763.57	4206400.13
121	410675.01	4206416.08
122	410671.15	4206476.02
123	410626.86	4206551.39
124	410594.27	4206596.67
125	410486.10	4206606.84

126	410420.17	4206628.53
127	410317.72	4206611.68
128	410275.81	4206630.11
129	410258.23	4206672.24
130	410228.19	4206675.56
131	410218.21	4206588.81
132	410145.74	4206562.65
133	410109.22	4206524.11
134	410095.97	4206549.72
135	410120.44	4206586.89
136	410075.40	4206593.37
137	410069.94	4206644.35
138	410045.68	4206626.65
139	410046.51	4206565.24
140	410006.13	4206585.15
141	409950.59	4206594.75
142	409901.99	4206551.85
143	409850.47	4206516.48
144	409797.66	4206500.58
145	409737.51	4206501.25
146	409686.38	4206501.81
147	409490.25	4206309.28



ΕΘΝΙΚΟ ΤΥΠΟΓΡΑΦΕΙΟ

Το Εθνικό Τυπογραφείο αποτελεί δημόσια υπηρεσία υπαγόμενη στην Προεδρία της Κυβέρνησης και έχει την ευθύνη τόσο για τη σύνταξη, διαχείριση, εκτύπωση και κυκλοφορία των Φύλλων της Εφημερίδας της Κυβερνήσεως (ΦΕΚ), όσο και για την κάλυψη των εκτυπωτικών - εκδοτικών αναγκών του δημοσίου και του ευρύτερου δημόσιου τομέα (ν. 3469/2006/Α' 131 και π.δ. 29/2018/Α' 58).

1. ΦΥΛΛΟ ΤΗΣ ΕΦΗΜΕΡΙΔΑΣ ΤΗΣ ΚΥΒΕΡΝΗΣΕΩΣ (ΦΕΚ)

- Τα **ΦΕΚ σε ηλεκτρονική μορφή** διατίθενται δωρεάν στο **www.et.gr**, την επίσημη ιστοσελίδα του Εθνικού Τυπογραφείου. Όσα ΦΕΚ δεν έχουν ψηφιοποιηθεί και καταχωριστεί στην ανωτέρω ιστοσελίδα, ψηφιοποιούνται και αποστέλλονται επίσης δωρεάν με την υποβολή αίτησης, για την οποία αρκεί η συμπλήρωση των αναγκαίων στοιχείων σε ειδική φόρμα στον ιστότοπο **www.et.gr**.
- Τα **ΦΕΚ σε έντυπη μορφή** διατίθενται σε μεμονωμένα φύλλα είτε απευθείας από το Τμήμα Πωλήσεων και Συνδρομητών, είτε ταχυδρομικά με την αποστολή αιτήματος παραγγελίας μέσω των ΚΕΠ, είτε με ετήσια συνδρομή μέσω του Τμήματος Πωλήσεων και Συνδρομητών. Το κόστος ενός ασπρόμαυρου ΦΕΚ από 1 έως 16 σελίδες είναι 1,00 €, αλλά για κάθε επιπλέον οκτασέλιδο (ή μέρος αυτού) προσαυξάνεται κατά 0,20 €. Το κόστος ενός έγχρωμου ΦΕΚ από 1 έως 16 σελίδες είναι 1,50 €, αλλά για κάθε επιπλέον οκτασέλιδο (ή μέρος αυτού) προσαυξάνεται κατά 0,30 €. Το τεύχος Α.Σ.Ε.Π. διατίθεται δωρεάν.

• Τρόποι αποστολής κειμένων προς δημοσίευση:

- A. Τα κείμενα προς δημοσίευση στο ΦΕΚ, από τις υπηρεσίες και τους φορείς του δημοσίου, αποστέλλονται ηλεκτρονικά στη διεύθυνση **webmaster.et@et.gr** με χρήση προηγμένης ψηφιακής υπογραφής και χρονοσήμανσης.
- B. Κατ' εξαίρεση, όσοι πολίτες δεν διαθέτουν προηγμένη ψηφιακή υπογραφή μπορούν είτε να αποστέλλουν ταχυδρομικά, είτε να καταθέτουν με εκπρόσωπό τους κείμενα προς δημοσίευση εκτυπωμένα σε χαρτί στο Τμήμα Παραλαβής και Καταχώρισης Δημοσιευμάτων.

- Πληροφορίες, σχετικά με την αποστολή/κατάθεση εγγράφων προς δημοσίευση, την ημερήσια κυκλοφορία των Φ.Ε.Κ., με την πώληση των τευχών και με τους ισχύοντες τιμοκαταλόγους για όλες τις υπηρεσίες μας, περιλαμβάνονται στον ιστότοπο (**www.et.gr**). Επίσης μέσω του ιστότοπου δίδονται πληροφορίες σχετικά με την πορεία δημοσίευσης των εγγράφων, με βάση τον Κωδικό Αριθμό Δημοσιεύματος (ΚΑΔ). Πρόκειται για τον αριθμό που εκδίδει το Εθνικό Τυπογραφείο για όλα τα κείμενα που πληρούν τις προϋποθέσεις δημοσίευσης.

2. ΕΚΤΥΠΩΤΙΚΕΣ - ΕΚΔΟΤΙΚΕΣ ΑΝΑΓΚΕΣ ΤΟΥ ΔΗΜΟΣΙΟΥ

Το Εθνικό Τυπογραφείο ανταποκρινόμενο σε αιτήματα υπηρεσιών και φορέων του δημοσίου αναλαμβάνει να σχεδιάσει και να εκτυπώσει έντυπα, φυλλάδια, βιβλία, αφίσες, μπλοκ, μηχανογραφικά έντυπα, φακέλους για κάθε χρήση, κ.ά.

Επίσης σχεδιάζει ψηφιακές εκδόσεις, λογότυπα και παράγει οπτικοακουστικό υλικό.

Ταχυδρομική Διεύθυνση: Καποδιστρίου 34, τ.κ. 10432, Αθήνα

ΤΗΛΕΦΩΝΙΚΟ ΚΕΝΤΡΟ: 210 5279000 - fax: 210 5279054

ΕΞΥΠΗΡΕΤΗΣΗ ΚΟΙΝΟΥ

Πωλήσεις - Συνδρομές: (Ισόγειο, τηλ. 210 5279178 - 180)

Πληροφορίες: (Ισόγειο, Γρ. 3 και τηλεφ. κέντρο 210 5279000)

Παραλαβή Δημ. Ύλης: (Ισόγειο, τηλ. 210 5279167, 210 5279139)

Ωράριο για το κοινό: Δευτέρα ως Παρασκευή: 8:00 - 13:30

Ιστότοπος: **www.et.gr**

Πληροφορίες σχετικά με την λειτουργία του ιστότοπου: **helpdesk.et@et.gr**

Αποστολή ψηφιακά υπογεγραμμένων εγγράφων προς δημοσίευση στο ΦΕΚ: **webmaster.et@et.gr**

Πληροφορίες για γενικό πρωτόκολλο και αλληλογραφία: **grammateia@et.gr**

Πείτε μας τη γνώμη σας,

για να βελτιώσουμε τις υπηρεσίες μας, συμπληρώνοντας την ειδική φόρμα στον ιστότοπό μας.

