



# ΕΦΗΜΕΡΙΔΑ ΤΗΣ ΚΥΒΕΡΝΗΣΕΩΣ ΤΗΣ ΕΛΛΗΝΙΚΗΣ ΔΗΜΟΚΡΑΤΙΑΣ

7 Μαΐου 2020

ΤΕΥΧΟΣ ΤΕΤΑΡΤΟ

Αρ. Φύλλου 234

## ΠΕΡΙΕΧΟΜΕΝΑ

### ΑΠΟΦΑΣΕΙΣ

- 1 Μερική ανάκληση της υπ' αριθμ. 1433/23-10-1985 (ΦΕΚ 771/τ.Δ'/1985) απόφασης του Νομάρχη Αττικής, περί κήρυξης ως αναδασωτέας δασικής έκτασης που είχε παραχωρηθεί για ρητίνευση στις θέσεις Μελετάκι, Κυπαρίσσι, Καντήλι κ.λπ. (60.500) στρ. της περιφέρειας Δήμου Μάνδρας Δυτικής Αττικής στη θέση «Κοκκιναριά» του Δήμου Μάνδρας Ν. Αττικής.
- 2 Μερική ανάκληση της υπ' αριθμ. 1433/23-10-1985 (ΦΕΚ 771/τ.Δ'/1985) απόφασης του Νομάρχη Αττικής, περί κήρυξης ως αναδασωτέας δασικής έκτασης που είχε παραχωρηθεί για ρητίνευση στις θέσεις Μελετάκι, Κυπαρίσσι, Καντήλι κ.λπ. (60.500) στρ. της περιφέρειας Δήμου Μάνδρας Δυτικής Αττικής στη δασική θέση «Κυπαρίσσι» του Δήμου Μάνδρας Ν. Αττικής.
- 3 Μερική ανάκληση της υπ' αριθμ. 1433/23-10-1985 (ΦΕΚ 771/τ.Δ'/1985) απόφασης του Νομάρχη Αττικής, περί κήρυξης ως αναδασωτέας δασικής έκτασης που είχε παραχωρηθεί για ρητίνευση στις θέσεις Μελετάκι, Κυπαρίσσι, Καντήλι κ.λπ. (60.500) στρ. της περιφέρειας Δήμου Μάνδρας Δυτικής Αττικής στη δασική θέση «Παλαιοχώρι» του Δήμου Μάνδρας Ν. Αττικής.

### ΑΠΟΦΑΣΕΙΣ

Αριθμ. 24010/1391

(1)

Μερική ανάκληση της υπ' αριθμ. 1433/23-10-1985 (ΦΕΚ 771/τ.Δ'/1985) απόφασης του Νομάρχη Αττικής, περί κήρυξης ως αναδασωτέας δασικής έκτασης που είχε παραχωρηθεί για ρητίνευση στις θέσεις Μελετάκι, Κυπαρίσσι, Καντήλι κ.λπ. (60.500) στρ. της περιφέρειας Δήμου Μάνδρας Δυτικής Αττικής στη θέση «Κοκκιναριά» του Δήμου Μάνδρας Ν. Αττικής.

Ο ΣΥΝΤΟΝΙΣΤΗΣ

ΑΠΟΚΕΝΤΡΩΜΕΝΗΣ ΔΙΟΙΚΗΣΗΣ ΑΤΤΙΚΗΣ

Έχοντας υπόψη:

Α. τις διατάξεις:

1. Των άρθρων 24 παρ. 1 και 117 παρ. 3 του Συντάγματος της Χώρας.
2. Του άρθρου 5 του ν. 3200/1955 «περί διοικητικής αποκεντρώσεως» σε συνδυασμό με τις διατάξεις του ν.δ. 532/1970 (ΦΕΚ 103/τ.Α'/1970) «περί συμπληρώσεως των διατάξεων διοικητικής αποκεντρώσεως» σε συνδυασμό με τις διατάξεις του β.δ. 709/5-11-1970 (ΦΕΚ 235/τ.Α'/1970) «περί καθορισμού των διατηρουμένων αρμοδιοτήτων κ.λπ.».
3. Των άρθρων 6 και 7 του ν. 2503/1997 (ΦΕΚ 107/Α'/30-5-1997) «περί Διοίκησης, οργάνωσης, στελέχωσης της Περιφέρειας κ.λπ.».

4. Του άρθρου 35 του ν. 4280/2014 (ΦΕΚ 159/Α'/8-8-2014) με το οποίο αντικαταστάθηκε το άρθρο 44 του ν. 998/1979 (ΦΕΚ 289/τ.Α'/29-12-1979).

5. Του π.δ. 32/2016 περί ορισμού επιστημονικών κριτηρίων για την υπαγωγή εκτάσεων στις περιπτώσεις 1, 2 και 5 του άρθρ. 3 του ν. 998/1979.

Β. Τις διαταγές 16047/1180/9-7-1980, 182447/3049/24-9-1980 και 141823/24-2-1983 του Υπουργείου Γεωργίας.

Γ. Τα άρθρα 6 και 280 του ν. 3852/2010 (ΦΕΚ 87/Α'/7-6-2010) «Νέα Αρχιτεκτονική της Αυτοδιοίκησης και της Αποκεντρωμένης Διοίκησης - Πρόγραμμα Καλλικράτης».

Δ. Το π.δ. 135/2010 (ΦΕΚ 228/Α'/2010) περί Οργανισμού της Αποκεντρωμένης Διοίκησης Αττικής.

Ε. Τα άρθρα 28 και 28α, ν. 4325/2015 (ΦΕΚ 47/Α'/2015) και η αριθμ. 15869/15-5-2017 απόφαση Υπουργού Εσωτερικών με την οποία διορίστηκε ο Σπυρίδων Κοκκινάκης του Χρήστου, Συντονιστής της Αποκεντρωμένης Διοίκησης Αττικής (ΦΕΚ ΥΟΔΔ/250/2017).

ΣΤ. Την αριθμ. 1433/23-10-1985 (ΦΕΚ 771/τ.Δ'/1985) απόφαση του Νομάρχη Αττικής, περί κήρυξης ως αναδασωτέας δασικής έκτασης που είχε παραχωρηθεί για ρητίνευση εμβαδού 60.500 στρεμμάτων στις θέσεις «Μελετάκι, Κυπαρίσσι, Καντήλι κ.λπ.» περιφέρειας Δήμου Μάνδρας που καταστράφηκε από πυρκαγιά στην οποία εμπίπτει η έκταση που προτείνεται για ανάκληση.

Ζ. Την αριθμ. οικ. 12060/885/10-2-2017 απόφαση της Δ/νσης Δασών Δυτικής Αττικής (ΑΔΑ: 6ΧΠ5ΟΡ1Κ-Η04) με θέμα «Ανάρτηση δασικού χάρτη των Δήμων: Αγ. Βαρβάρας, Αιγάλεω, Αγ. Αναργύρων, Καματερού, Ασπροπύργου, Ιλίου, Μάνδρας, Περιστερίου Χαϊδαρίου Περιφερειακής Ενότητας Δυτικής Αττικής και πρόσκληση για υποβολή αντιρρήσεων κατά του περιεχομένου του» σύμφωνα με την οποία, η προτεινόμενη για ανάκληση έκταση, περιλαμβάνεται εντός περιοχής για την οποία έγινε ανάρτηση του δασικού χάρτη και φέρει τον κωδικό ΑΝ και επιπλέον πληροφορία ΑΑ.

Η. Την αριθμ. 26755/645/15-3-2019 πρόταση του Δασαρχείου Αιγάλεω με τη συνημμένη σ' αυτήν την από 12-03-2019 αναφορά της αρμόδιας Δασολόγου του Δασαρχείου Αιγάλεω Οικονόμου Βασιλικής.

Θ. Την Δ.Υ./17-5-2019 εισήγηση του Δασολόγου της Δ/νσης Δασών Δυτικής Αττικής Καρπούζα Σωτήρη.

Ι. Το αριθμ. Δ 37087/11-3-2020 έγγραφο του Εθνικού Τυπογραφείου, αποφασίζουμε:

Ανακαλούμε μερικώς την αριθμ. 1433/23-10-1985 (ΦΕΚ 771/τ.Δ'/1985) απόφαση του Νομάρχη Αττικής, περί κήρυξης ως αναδασωτέας δασικής έκτασης που είχε παραχωρηθεί για ρητίνευση στις θέσεις «Μελετάκι, Κυπαρίσσι, Καντήλι κ.λπ.» (60.500) περιφέρειας Δήμου Μάνδρας Δυτικής Αττικής», στη θέση «Κοκκιναριά» του Δήμου Μάνδρας Δυτ. Αττικής, λόγω πυρκαγιάς και μόνο για έκταση συνολικού εμβαδού 108.712,3972 τ.μ. εκατόν οκτώ χιλιάδων, επτακοσίων δώδεκα τετραγωνικών μέτρων και τριών χιλιάδων εννιακοσίων εβδομήντα δύο δεκάκις χιλιοστών του τετραγωνικού μέτρου, που αποτελείται αναλυτικότερα από τις: (έκταση 114)

εμβαδού: 73.549,0050 τ.μ. (εβδομήντα τριών χιλιάδων πεντακοσίων σαράντα εννιά τετραγωνικών μέτρων και πενήντα δεκάκις χιλιοστών του τετραγωνικού μέτρου), διότι εμφανίζεται με μορφή αγροτικής έκτασης κατά το έτος 1981 (Α/Φ 1981 είναι η πλησιέστερη προς το χρόνο κήρυξης) και σήμερα έχει την ίδια μορφή και επίσης πρόκειται για έκταση για την οποία έχει ακυρωθεί η αριθμ. 4336/31-10-2000 πράξη χαρακτηρισμού του Δασαρχείου Αιγάλεω (σχετ. η 28/2007 τελεσίδικη απόφαση της Αθμιας ΕΕΔΑ) και για την οποία σύμφωνα με την προαναφερόμενη απόφαση δεν επανεξετάζεται ο χαρακτήρας της ο οποίος έχει κριθεί μέσω του Π.Κ.Χ. και Π.Κ.Π. ότι δεν διέπεται από τις διατάξεις της δασικής νομοθεσίας και παραμένει έγκυρος και ισχυρός σύμφωνα με τη παρ. 10 του άρθρου 21 του ν. 3208/2003 και (έκταση 115) εμβαδού 35.163,3922 τ.μ. (τριάντα πέντε χιλιάδων εκατόν εξήντα τριών τετραγωνικών μέτρων και τριών χιλιάδων εννιακοσίων είκοσι δύο δεκάκις χιλιοστών του τετραγωνικού μέτρου), διότι εμφανίζεται με μορφή αγροτικής έκτασης κατά το έτος 1981 (Α/Φ 1981 είναι η πλησιέστερη προς το χρόνο κήρυξης) και σήμερα έχει την ίδια μορφή με κτίσμα και λοιπές κατασκευές

Αμφότερες οι ανωτέρω προαναφερόμενες επιμέρους εκτάσεις, ως εμπίπτουσες στην περίπτωση 6α, άρθρ. 3, ν. 998/1979 ως ισχύει, περιελήφθησαν στην αριθμ. 1433/23-10-1985 απόφαση του Νομάρχη Αττικής λόγω πλάνης περί των πραγμάτων και πραγματικής αιτίας.

Οι ως άνω επιμέρους εκτάσεις, στη θέση «Κοκκιναριά» περιφέρειας Δήμου Μάνδρας - Ειδυλλίας Ν. Αττικής, απεικονίζονται στο από 15-3-2019 τοπογραφικό επί αποσπάσματος χαρτών ΓΥΣ (6442/1 και 6432/7) κλίμακα 1:5000 της αρμόδιας Δασολόγου του Δασαρχείου Αιγάλεω, το οποίο συνοδεύει αναπόσπαστα την απόφαση αυτή, με μαύρο περίγραμμα και εσωτερικό σκούρο φόντο της επιμέρους έκτασης με ένδειξη 114 και με γκριζό φόντο, εσωτερική πλάγια και διαγώνια διαγράμμιση της επιμέρους έκτασης 115 και με όρια αυτών:

(έκταση 114) Βόρεια με αγροτική έκταση (αναδασωτέα με την 1433/23-10-1985 απόφαση), Νότια με δάσος (αναδασωτέα με την 1433/23-10-1985 απόφαση), Ανατολικά με δάσος (αναδασωτέα με την 1433/23-10-1985 απόφαση), Δυτικά με δάσος (αναδασωτέα με την 1433/23-10-1985 απόφαση) και (έκταση 115) Βόρεια με δάσος, Νότια με αγροτική έκταση (1433/23-10-1985 απόφαση), Ανατολικά με δάσος, (αναδασωτέα έκταση με την 1433/23-10-1985 απόφαση), Δυτικά με δάσος και αγροτική έκταση (αναδασωτέα έκταση με την 1433/23-10-1985 απόφαση του Νομάρχη Αττικής).

Οι συντεταγμένες κατά ΕΓΣΑ 87 των κορυφών των προς ανάκληση επιμέρους τμημάτων (εκτάσεις 114 και 115), αποτυπώνονται σε πίνακες, στο τοπογραφικό επί αποσπάσματος χάρτη ΓΥΣ κλ. 1:5000 που συνοδεύει αναπόσπαστα τη παρούσα.

Από την παρούσα απόφαση δεν προκαλείται δημοσιονομική δαπάνη σε βάρος του κρατικού προϋπολογισμού (σχ. άρθρο 90 π.δ. 63/2005).





Η απόφαση αυτή να δημοσιευθεί στην Εφημερίδα της Κυβερνήσεως.

Αιγάλεω, 1 Απριλίου 2020

Ο Συντονιστής Αποκεντρωμένης Διοίκησης  
ΣΠΥΡΙΔΩΝ ΚΟΚΚΙΝΑΚΗΣ

Αριθμ. 24364/1429

(2)

**Μερική ανάκληση της υπ' αριθμ. 1433/23-10-1985 (ΦΕΚ 771/τ.Δ'/1985) απόφασης του Νομάρχη Αττικής, περί κήρυξης ως αναδασωτέας δασικής έκτασης που είχε παραχωρηθεί για ρητίνευση στις θέσεις Μελετάκι, Κυπαρίσσι, Καντήλι κ.λπ. (60.500) στρ. της περιφέρειας Δήμου Μάνδρας Δυτικής Αττικής στη δασική θέση «Κυπαρίσσι» του Δήμου Μάνδρας Ν. Αττικής.**

Ο ΣΥΝΤΟΝΙΣΤΗΣ ΑΠΟΚΕΝΤΡΩΜΕΝΗΣ  
ΔΙΟΙΚΗΣΗΣ ΑΤΤΙΚΗΣ

Έχοντας υπόψη: Α. τις διατάξεις:

1. Των άρθρων 24 παρ. 1 και 117 παρ. 3 του Συντάγματος της Χώρας.
2. Του άρθρου 5 του ν. 3200/1955 «περί διοικητικής αποκεντρώσεως» σε συνδυασμό με τις διατάξεις του ν.δ. 532/1970 (ΦΕΚ 103/τ.Α'/1970) «περί συμπληρώσεως των διατάξεων διοικητικής αποκεντρώσεως» σε συνδυασμό με τις διατάξεις του β.δ. 709/5-11-1970 (ΦΕΚ 235/τ.Α'/1970) «περί καθορισμού των διατηρουμένων αρμοδιοτήτων κ.λπ.».
3. Των άρθρων 6 και 7 του ν. 2503/1997 (ΦΕΚ 107/Α'/30-5-1997) «περί Διοίκησης, οργάνωσης, στελέχωσης της Περιφέρειας κ.λπ.».
4. Του άρθρου 35 του ν. 4280/2014 (ΦΕΚ 159/Α'/8-8-2014) με το οποίο αντικαταστάθηκε το άρθρο 44 του ν. 998/1979 (ΦΕΚ 289/τ.Α'/29-12-1979).
5. Του π.δ. 32/2016 περί ορισμού επιστημονικών κριτηρίων για την υπαγωγή εκτάσεων στις περιπτώσεις 1, 2 και 5 του άρθρ. 3 του ν. 998/1979.
- Β. Τις διαταγές 16047/1180/9-7-1980, 182447/3049/24-9-1980 και 141823/24-2-1983 του Υπουργείου Γεωργίας.
- Γ. Τα άρθρα 6 και 280 του ν. 3852/2010 (ΦΕΚ 87/Α'/7-6-2010) «Νέα Αρχιτεκτονική της Αυτοδιοίκησης και της Αποκεντρωμένης Διοίκησης - Πρόγραμμα Καλλικράτης».
- Δ. Το π.δ. 135/2010 (ΦΕΚ 228/Α'/2010) περί Οργανισμού της Αποκεντρωμένης Διοίκησης Αττικής.
- Ε. Τα άρθρα 28 και 28α, ν. 4325/2015 (ΦΕΚ 47/Α'/2015) και η αριθμ. 15869/15-5-2017 απόφαση Υπουργού Εσωτερικών με την οποία διορίστηκε ο Σπυρίδων Κοκκινάκης του Χρήστου, Συντονιστής της Αποκεντρωμένης Διοίκησης Αττικής (ΦΕΚ ΥΟΔΔ/250/2017).
- ΣΤ. Την αριθμ. 1433/23-10-1985 (ΦΕΚ 771/τ.Δ'/1985) απόφαση του Νομάρχη Αττικής, περί κήρυξης ως αναδασωτέας δασικής έκτασης που είχε παραχωρηθεί για

ρητίνευση εμβαδού 60.500 στρεμμάτων στις θέσεις «Μελετάκι, Κυπαρίσσι, Καντήλι κ.λπ.» περιφέρειας Δήμου Μάνδρας που καταστράφηκε από πυρκαγιά στην οποία εμπίπτει η έκταση που προτείνεται για ανάκληση.

Ζ. Την αριθμ. οικ. 12060/885/10-2-2017 απόφαση της Δ/νσης Δασών Δυτικής Αττικής (ΑΔΑ: 6ΧΠ5ΟΡ1Κ-Η04) με θέμα «Ανάρτηση δασικού χάρτη των Δήμων: Αγ. Βαρβάρας, Αιγάλεω, Αγ. Αναργύρων, Καματερού, Ασπροπύργου, Ιλίου, Μάνδρας, Περιστερίου Χαϊδαρίου Περιφερειακής Ενότητας Δυτικής Αττικής και πρόσκληση για υποβολή αντιρρήσεων κατά του περιεχομένου του» σύμφωνα με την οποία, η προτεινόμενη για ανάκληση έκταση, περιλαμβάνεται εντός περιοχής για την οποία έγινε ανάρτηση του δασικού χάρτη και φέρει τον κωδικό ΑΝ και επιπλέον πληροφορία ΑΑ.

Η. Την αριθμ. 31859/758/10-4-2019 πρόταση του Δασαρχείου Αιγάλεω με τη συνημμένη σ' αυτήν την από 18-3-2019 αναφορά της αρμόδιας Δασολόγου του Δασαρχείου Αιγάλεω Οικονόμου Βασιλικής.

Θ. Το αριθμ. Δ 37007/12-3-2020 έγγραφο του Εθνικού Τυπογραφείου, αποφασίζουμε:

Ανακαλούμε μερικώς την αριθμ. 1433/23-10-1985 (ΦΕΚ 771/τ.Δ'/1985) απόφαση του Νομάρχη Αττικής, περί κήρυξης ως αναδασωτέας δασικής έκτασης που είχε παραχωρηθεί για ρητίνευση στις θέσεις «Μελετάκι, Κυπαρίσσι, Καντήλι κ.λπ.» (60.500) περιφέρειας Δήμου Μάνδρας Δυτικής Αττικής» στη δασική θέση «Κυπαρίσσι» του Δήμου Μάνδρας Δυτ. Αττικής, λόγω πυρκαγιάς και μόνο για τμήμα εμβαδού: 1.891,9419 τ.μ. (χιλίων οκτακοσίων ενενήντα ενός τετραγωνικών μέτρων και εννιά χιλιάδων τριακοσίων δεκαεννιά δεκάκις χιλιοστών του τετραγωνικού μέτρου), διότι, ως μη δασική έκταση κατά το έτος 1981 (Α/Φ 1981 είναι η πλησιέστερη προς το χρόνο κήρυξης), με μορφή αγροτική με λίγα διάσπαρτα άτομα δασικής βλάστησης με βαθμό συγκόμωσης μικρότερο από 5% και σήμερα ίδιας μορφής με βαθμό συγκόμωσης μικρότερο από 15%, εμπίπτουσα στην περίπτωση 6α, άρθρ. 3, ν. 998/1979 ως ισχύει, περιελήφθη στην αριθμ. 1433/23-10-1985 απόφαση του Νομάρχη Αττικής λόγω πλάνης περί των πραγμάτων και πραγματικής αιτίας.

Η ως άνω έκταση, στη θέση «Κυπαρίσσι» περιφέρειας Δήμου Μάνδρας - Ειδυλλίας Ν. Αττικής, απεικονίζεται στο από 10-04-2019 τοπογραφικό επί αποσπάσματος χαρτών ΓΥΣ (6431-8) κλίμακας 1:5000 της αρμόδιας Δασολόγου του Δασαρχείου Αιγάλεω, το οποίο συνοδεύει αναπόσπαστα την απόφαση αυτή, με μαύρο περίγραμμα, με στοιχεία περιμέτρου «1, 2,3, ...11, 12, 1» και όρια:

Βόρεια με δάσος - αναδασωτέα έκταση (1433/23-10-1985 απόφαση), Νότια με δάσος - αναδασωτέα έκταση (1433/23-10-1985 απόφαση), Ανατολικά με δάσος - αναδασωτέα έκταση (1433/23-10-1985 απόφαση), Δυτικά με δάσος - αναδασωτέα έκταση (1433/23-10-1985 απόφαση).

Οι συντεταγμένες των κορυφών της προς ανάκληση έκτασης αποτυπώνονται στον παρακάτω πίνακα 1 κατά ΕΓΣΑ 87:

Πίνακας 1.  
Συντεταγμένες κορυφών πολυγώνου έκτασης προς ανάκληση

ΣΥΝΤΕΤΑΓΜΕΝΕΣ ΚΟΡΥΦΩΝ ΠΟΛΥΓΩΝΟΥ ΕΚΤΑΣΗΣ ΚΑΤΑ ΕΓΣΑ 87					
A/A	X	Y	A/A	X	Y
1	445293.0489	4217974.7293	7	445336.4415	4217942.3979
2	445309.2147	4217966.6465	8	445334.3143	4217941.5473
3	445313.0435	4217967.0719	9	445267.9493	4217934.7405
4	445315.5961	4217956.0113	10	445263.2697	4217960.6907
5	445327.9331	4217951.7571	11	445262.4189	4217963.6687
6	445338.1431	4217948.3539	12	445263.2697	4217964.9449



Τοπογραφικό επί αποσπάσματος χαρτών ΓΥΣ κλιμ 1:5000 (6431/8) έκτασης 14 -  
στη θέση «Κυπαρίσσι» Δ. Μάνδρας - Ειδυλλίας  
εμβαδού 1.891,9419 τ.μ και υπό στοιχεία (1, 2, 3, ....., 10, 11, 12, 1)  
- ενδεικτικά σε ορισμένα σημεία του περιγράμματος - και αναλυτικά στον πίνακα  
συντεταγμένων για την οποία για την οποία αίρεται η αναδάσωση και τροποποιείται  
η 1433/23-10-85 απόφαση κήρυξης έκτασης ως αναδασωτέας:

**Πίνακας συντεταγμένων έκτασης 14**

1/	X=445293.0489	Y=4217974.7293
2/	X=445309.2147	Y=4217966.6465
3/	X=445313.0435	Y=4217967.0719
4/	X=445315.5961	Y=4217956.0113
5/	X=445327.9331	Y=4217951.7571
6/	X=445338.1431	Y=4217948.3539
7/	X=445336.4415	Y=4217942.3979
8/	X=445334.3143	Y=4217941.5473
9/	X=445267.9493	Y=4217934.7405
10/	X=445263.2697	Y=4217960.6907
11/	X=445262.4189	Y=4217963.6687
12/	X=445263.2697	Y=4217964.9449

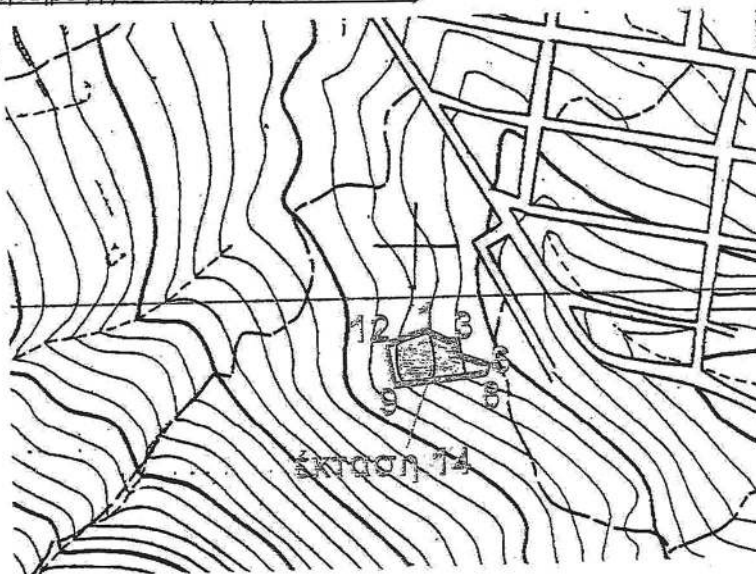

**ΕΘΝΙΚΟ ΤΥΠΟΓΡΑΦΕΙΟ**  
Για τεχνικούς λόγους στο σχεδιάγραμμα,  
από το ηλεκτρονικό αρχείο, έγινε  
σμίκρυνση κατά ποσοστό **89%**

Προσαρτάται  
Στην αρ. 24364/1429/01-04-2020  
Απόφαση του Συντονιστή Αποκεντρωμένης  
Διοίκησης Αττικής.  
Αθήνα 01-04-2020  
Ο Συντονιστής Αποκεντρωμένης Διοίκησης  
Αττικής.

T.Y.

Σπυρίδων Κοκκινάκης

Αιγάλεω 4-4-2019  
Η Συντάκτης

Οικονόμου Βασιλική  
Δασολόγος

Αιγάλεω 10-4-19  
Η Δασάρχης



Κ. Σούρα  
Δασολόγος

Από την παρούσα απόφαση δεν προκαλείται δημοσιονομική δαπάνη σε βάρος του κρατικού προϋπολογισμού (σχ. άρθρο 90 π.δ. 63/2005).

Η απόφαση αυτή να δημοσιευθεί στην Εφημερίδα της Κυβερνήσεως.

Αιγάλεω, 1 Απριλίου 2020

Ο Συντονιστής Αποκεντρωμένης Διοίκησης  
ΣΠΥΡΙΔΩΝ ΚΟΚΚΙΝΑΚΗΣ

Αριθμ. 24376/1435 (3)

**Μερική ανάκληση της υπ' αριθμ. 1433/23-10-1985 (ΦΕΚ 771/τ.Δ' /1985) απόφασης του Νομάρχη Αττικής, περί κήρυξης ως αναδασωτέας δασικής έκτασης που είχε παραχωρηθεί για ρητίνευση στις θέσεις Μελετάκι, Κυπαρίσσι, Καντήλι κ.λπ. (60.500) στρ. της περιφέρειας Δήμου Μάνδρας Δυτικής Αττικής στη δασική θέση «Παλαιοχώρι» του Δήμου Μάνδρας Ν. Αττικής.**

Ο ΣΥΝΤΟΝΙΣΤΗΣ ΑΠΟΚΕΝΤΡΩΜΕΝΗΣ  
ΔΙΟΙΚΗΣΗΣ ΑΤΤΙΚΗΣ

Έχοντας υπόψη:

Α. τις διατάξεις:

1. Των άρθρων 24 παρ. 1 και 117 παρ. 3 του Συντάγματος της Χώρας.

2. Του άρθρου 5 του ν. 3200/1955 «περί διοικητικής αποκεντρώσεως» σε συνδυασμό με τις διατάξεις του ν.δ. 532/1970 (ΦΕΚ 103/τ.Α' /1970) «περί συμπληρώσεως των διατάξεων διοικητικής αποκεντρώσεως» σε συνδυασμό με τις διατάξεις του β.δ. 709/5-11-1970 (ΦΕΚ 235/τ.Α' /1970) «περί καθορισμού των διατηρουμένων αρμοδιοτήτων κ.λπ.».

3. Των άρθρων 6 και 7 του ν. 2503/1997 (ΦΕΚ 107/Α' /30-5-1997) «περί Διοίκησης, οργάνωσης, στελέχωσης της Περιφέρειας κ.λπ.».

4. Του άρθρου 35 του ν. 4280/2014 (ΦΕΚ 159/Α' /8-8-2014) με το οποίο αντικαταστάθηκε το άρθρο 44 του ν. 998/1979 (ΦΕΚ 289/τ.Α' /29-12-1979).

5. Του π.δ. 32/2016 περί ορισμού επιστημονικών κριτηρίων για την υπαγωγή εκτάσεων στις περιπτώσεις 1, 2 και 5 του άρθρ. 3 του ν. 998/1979.

Β. Τις αριθμ. διαταγές 16047/1180/9-7-1980, 182447/3049/24-9-1980 και 141823/24-2-1983 του Υπουργείου Γεωργίας.

Γ. Τα άρθρ. 6 και 280 του ν. 3852/2010 (ΦΕΚ 87/Α' /7-6-2010) «Νέα Αρχιτεκτονική της Αυτοδιοίκησης και της Αποκεντρωμένης Διοίκησης - Πρόγραμμα Καλλικράτης».

Δ. Το π.δ. 135/2010 (ΦΕΚ 228/Α' /2010) περί Οργανισμού της Αποκεντρωμένης Διοίκησης Αττικής.

Ε. Τα άρθρ. 28 και 28α, ν. 4325/2015 (ΦΕΚ 47/Α' /2015) και η αριθμ. 15869/15-5-2017 απόφαση Υπουργού Εσωτερικών με την οποία διορίστηκε ο Σπυρίδων Κοκκινάκης του Χρήστου, Συντονιστής της Αποκεντρωμένης Διοίκησης Αττικής (ΦΕΚ ΥΟΔΔ/250/2017).

ΣΤ. Την αριθμ. 1433/23-10-1985 (ΦΕΚ 771/τ.Δ' /1985) απόφαση του Νομάρχη Αττικής, περί κήρυξης ως αναδασωτέας δασικής έκτασης που είχε παραχωρηθεί για ρητίνευση εμβαδού 60.500 στρεμμάτων στις θέσεις «Μελετάκι, Κυπαρίσσι, Καντήλι κ.λπ.» περιφέρειας Δήμου

Μάνδρας που καταστράφηκε από πυρκαγιά στην οποία εμπίπτει η έκταση που προτείνεται για ανάκληση.

Ζ. Την αριθμ. οικ. 12060/885/10-2-2017 απόφαση της Δ/νσης Δασών Δυτικής Αττικής (ΑΔΑ: 6ΧΠ50Ρ1Κ-Η04) με θέμα «Ανάρτηση δασικού χάρτη των Δήμων: Αγ. Βαρβάρας, Αιγάλεω, Αγ. Αναργύρων, Καματερού, Ασπροπύργου, Ιλίου, Μάνδρας, Περιστερίου Χαϊδαρίου Περιφερειακής Ενότητας Δυτικής Αττικής και πρόσκληση για υποβολή αντιρρήσεων κατά του περιεχομένου του» σύμφωνα με την οποία, η προτεινόμενη για ανάκληση έκταση, περιλαμβάνεται εντός περιοχής για την οποία έγινε ανάρτηση του δασικού χάρτη και φέρει τον κωδικό ΑΝ και επιπλέον πληροφορία ΑΑ.

Η. Την αριθμ. 580/4-7-2019 πρόταση του Δασαρχείου Αιγάλεω με τη συνημμένη σ' αυτήν την από 23-4-2019 αναφορά της αρμόδιας Δασολόγου του Δασαρχείου Αιγάλεω Οικονόμου Βασιλικής.

Θ. Το αριθμ. Δ 42909/12-3-2020 έγγραφο του Εθνικού Τοπογραφείου, αποφασίζουμε:

Ανακαλούμε μερικώς την αριθμ. 1433/23-10-1985 (ΦΕΚ 771/τ.Δ' /1985) απόφαση του Νομάρχη Αττικής, περί κήρυξης ως αναδασωτέας δασικής έκτασης που είχε παραχωρηθεί για ρητίνευση στις θέσεις «Μελετάκι, Κυπαρίσσι, Καντήλι κ.λπ.» (60.500 στρ.) περιφέρειας Δήμου Μάνδρας Δυτικής Αττικής» στη δασική θέση «Παλαιοχώρι» του Δήμου Μάνδρας Δυτ. Αττικής, λόγω πυρκαγιάς και μόνο για τμήμα (έκταση 24') εμβαδού 15.197,6008 τ.μ. (δεκαπέντε χιλιάδων εκατόν ενενήντα επτά τετραγωνικών μέτρων και έξι χιλιάδων οκτώ δεκάκις χιλιοστών του τετραγωνικού μέτρου), διότι εμφανίζεται με μορφή αγροτικής έκτασης με διάσπαρτα άτομα δασικής βλάστησης, μη ικανά σε σύνθεση και σε ποσοστό να της προσδώσουν δασική μορφή κατά το έτος 1981 (Α/Φ 1981 είναι η πλησιέστερη προς το χρόνο κήρυξης) και σήμερα έχει την ίδια μορφή, τμήμα δε αυτής αποτελεί πρόχειρη οδό. Ως εκ τούτου η εν λόγω έκταση 24' δεν πληροί τα κριτήρια του άρθρου 2 του π.δ. 32/2016, που λαμβάνονται σωρευτικά για το προσδιορισμό της οργανικής ενότητας. Η προαναφερόμενη έκταση, ως εμπιπτουσα στην περίπτωση 6α, άρθρ. 3, ν. 998/1979 ως ισχύει, περιελήφθη στην αριθμ. 1433/23-10-1985 απόφαση του Νομάρχη Αττικής λόγω πλάνης περί των πραγμάτων και πραγματικής αιτίας. Η ως άνω έκταση, στη θέση «Παλαιοχώρι» περιφέρειας Δήμου Μάνδρας - Ειδυλλίας Ν. Αττικής, απεικονίζεται με ενδεικτικά σημεία σε ορισμένα σημεία του περιγράμματος, στο από 03-07-2019 τοπογραφικό επί αποσπάσματος χαρτών ΓΥΣ (6431-6 και 8) κλίμακας 1:5000 της αρμόδιας Δασολόγου του Δασαρχείου Αιγάλεω, το οποίο συνοδεύει αναπόσπαστα την απόφαση αυτή, με μαύρο περίγραμμα, με στοιχεία περιμέτρου «ρ,χ,ψ,ω,α',β',γ',1,2,3,4,5,6,7,8,9,10,11,δ,γ,β,α, 12, 13,14,15,16,17,18,θ,υ,τ,19,ρ» και όρια:

Βόρεια με αγροτική έκταση, Νότια με δάσος και αγροτική έκταση (αναδασωτέα με την 1433/23-10-1985 απόφαση), Ανατολικά και Δυτικά με δάσος -αναδασωτέα έκταση (1433/23-10-1985 απόφαση).

Οι συντεταγμένες των κορυφών της προς ανάκληση έκτασης 24' αποτυπώνονται σε πίνακα στο τοπογραφικό επί αποσπάσματος χάρτη ΓΥΣ κλ. 1:5000 που συνοδεύει αναπόσπαστα τη παρούσα.

Από την παρούσα απόφαση δεν προκαλείται δημοσιονομική δαπάνη σε βάρος του κρατικού προϋπολογισμού (σχ. άρθρο 90 π.δ. 63/2005).



Τοπογραφικό επί αποσπάσματος χαρτών ΓΥΣ κλιμ 1:5000 (6431/6 & 8) έκτασης 24' - στη θέση «Παλαιοχώρι» Δ. Μάνδρας – Ειδυλλίας εμβαδού ~~15.197,6008~~ τ.μ και υπό στοιχεία (ρ,χ,ψ,α',β',γ',1,2,3,4,5,6,7,8,9,10,11,δ,γ,β,α,12,13,14,15,16,17,18,θ,υ,τ,19,ρ) - ενδεικτικά σε ορισμένα σημεία του περιγράμματος - και αναλυτικά στον πίνακα συντεταγμένων για την οποία αίρεται η αναδάσωση και τροποποιείται η 1433/23-10-85 απόφαση κήρυξης έκτασης ως αναδασώτέας:

**Πίνακας συντεταγμένων έκτασης 24'**

ρ/	X=445192.6721	Y=4219255.8706
χ/	X=445077.3627	Y=4219251.0495
ψ/	X=445024.9478	Y=4219277.6983
ω/	X=445028.4022	Y=4219300.4508
α'/	X=445073.7196	Y=4219331.3290
β'/	X=445071.9319	Y=4219353.4455
γ'/	X=445096.4990	Y=4219494.9504
1/	X=445134.0737	Y=4219495.8929
2/	X=445101.1935	Y=4219543.1107
3/	X=445133.4481	Y=4219520.9189
4/	X=445133.3619	Y=4219520.5707
5/	X=445136.9471	Y=4219475.7083
6/	X=445134.7245	Y=4219469.2973
7/	X=445129.2635	Y=4219453.5451
8/	X=445105.4401	Y=4219453.9705
9/	X=445089.2743	Y=4219382.0761
10/	X=445090.1251	Y=4219373.5679
11/	X=445090.9759	Y=4219368.0375
δ/	X=445096.3815	Y=4219352.9021
γ/	X=445091.2995	Y=4219321.8263
β/	X=445097.4457	Y=4219315.1240
α/	X=445109.2685	Y=4219319.9667
12/	X=445113.0977	Y=4219314.4357
13/	X=445126.7109	Y=4219317.8389
14/	X=445147.5565	Y=4219327.6235
15/	X=445162.0205	Y=4219332.3029
16/	X=445169.2527	Y=4219332.7283
17/	X=445182.0151	Y=4219328.4743
18/	X=445189.6727	Y=4219322.0931
θ/	X=445199.0319	Y=4219309.7561
υ/	X=445195.6574	Y=4219303.6005
τ/	X=445200.0354	Y=4219289.3188
19/	X=445194.0446	Y=4219280.5657

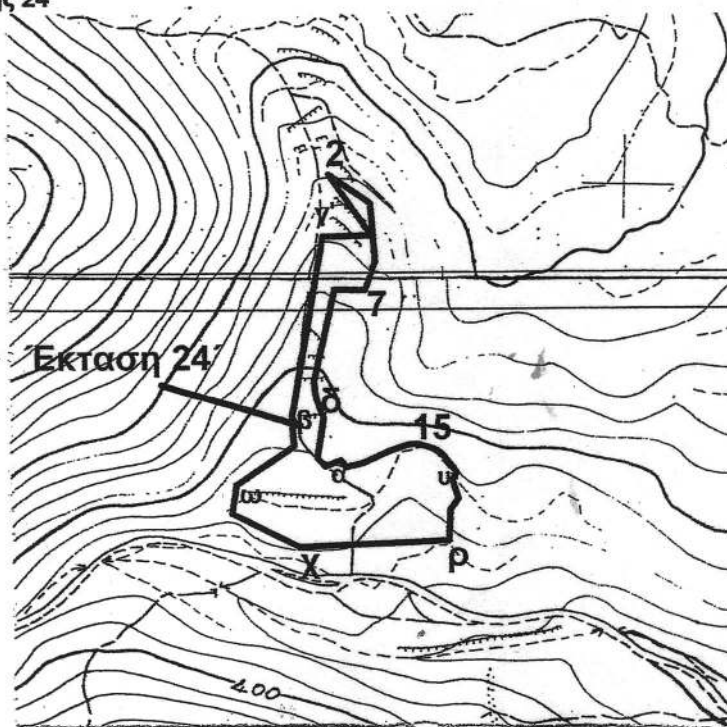

Προσαρτάται  
 Στην αρ. 24376/1435/01-04-2020  
 Απόφαση του Συντονιστή Αποκεντρωμένης  
 Διοίκησης Αττικής  
 Αθήνα 01-04-2020  
 Ο Συντονιστής Αποκεντρωμένης Διοίκησης  
 Αττικής

T.Y.

Σπυρίδων Κοκκινάκης

Αιγάλεω 3-4-2020  
 Η Συντάκτης  
  
 Οικονόμου Βασιλική  
 Δασολόγος

**ΕΘΝΙΚΟ ΤΥΠΟΓΡΑΦΕΙΟ**  
 Για τεχνικούς λόγους στο σχεδιάγραμμα,  
 από το ηλεκτρονικό αρχείο, έγινε  
 σμίκρυνση κατά ποσοστό **85%**

Η απόφαση αυτή να δημοσιευθεί στην Εφημερίδα της Κυβερνήσεως.

Αιγάλεω, 1 Απριλίου 2020

Ο Συντονιστής Αποκεντρωμένης Διοίκησης

ΣΠΥΡΙΔΩΝ ΚΟΚΚΙΝΑΚΗΣ