



# ΕΦΗΜΕΡΙΔΑ ΤΗΣ ΚΥΒΕΡΝΗΣΕΩΣ ΤΗΣ ΕΛΛΗΝΙΚΗΣ ΔΗΜΟΚΡΑΤΙΑΣ

6 Οκτωβρίου 2020

ΤΕΥΧΟΣ ΤΕΤΑΡΤΟ

Αρ. Φύλλου 645

## ΑΠΟΦΑΣΕΙΣ

Αριθμ. 13176

**Κήρυξη ως αναδασωτέων, τεσσάρων (4) δημόσιων, δασικού χαρακτήρα εκτάσεων, συνολικού εμβαδού 581.500 τ.μ., που βρίσκονται στην θέση «Αναδασώσεις βορείως οικισμού Παλλινოსτών» της κτηματικής περιοχής ΣΑΠΩΝ, Δ.Ε. Σαπών του Δήμου Μαρωνείας - Σαπών, Π.Ε. Ροδόπης».**

Ο ΣΥΝΤΟΝΙΣΤΗΣ  
ΑΠΟΚΕΝΤΡΩΜΕΝΗΣ ΔΙΟΙΚΗΣΗΣ  
ΜΑΚΕΔΟΝΙΑΣ - ΘΡΑΚΗΣ

Έχοντας υπόψη:

1. Το «Σύνταγμα της Ελλάδος» άρθρο 117 παρ. 3 (Α' 120).

2. Το ν. 998/1979, "Περί προστασίας των δασών και δασικών εν γένει εκτάσεων της Χώρας" (Α' 289) και ειδικότερα το άρθρο 38 παρ. 1 και το άρθρο 41.

3. Το ν. 998/1979 άρθρο 70 παρ. 3, όπως προστέθηκε με την παρ. 2 του άρθρου 12 του ν. 2040/1992 «Ρύθμιση θεμάτων αρμοδιότητας Υπουργείου Γεωργίας και νομικών προσώπων εποπτείας και άλλες διατάξεις» (Α' 70) και αντικαταστάθηκε με την παρ. 15 του άρθρου 1 του ν. 3208/2003, «Προστασία δασικών οικοσυστημάτων, κατάρτιση δασολογίου, ρύθμιση εμπραγμάτων δικαιωμάτων επί δασών και δασικών εν γένει εκτάσεων και άλλες διατάξεις» (Α' 303).

4. Τις υπ' αρ. 160417/1180/8-7-1980, 182447/3049/24-9-1980, 154659/24-5-1982 διαταγές του Υπουργείου Γεωργίας.

5. Τις διατάξεις του ν. 3852/2010, «Νέα Αρχιτεκτονική της Αυτοδιοίκησης και της Αποκεντρωμένης Διοίκησης - Πρόγραμμα Καλλικράτης», και κυρίως τα άρθρα 6 και 280 (Α' 87).

6. Το π.δ. 142/2010, «Οργανισμός της Αποκεντρωμένης Διοίκησης Μακεδονίας και Θράκης» (Α' 235).

7. Το ν. 4061/2012 «Διαχείριση και προστασία ακινήτων Υπουργείου Αγροτικής Ανάπτυξης και Τροφίμων - Ρύθμιση εμπραγμάτων δικαιωμάτων και λοιπές διατάξεις» (Α' 66).

8. Το ν. 3861/2010 «Ενίσχυση της διαφάνειας με την υποχρεωτική ανάρτηση νόμων και πράξεων των κυβερ-

νητικών, διοικητικών και αυτοδιοικητικών οργάνων στο Διαδίκτυο "Πρόγραμμα Διαύγεια" και άλλες διατάξεις» (Α' 112).

9. Τις διατάξεις των άρθρων 28 και 28Α του ν. 4325/2015 (Α' 47) καθώς και την υπ' αρ. 14138/15-5-2017 απόφαση του Υπουργού Εσωτερικών (Υ.Ο.Δ.Δ. 250-ΑΔΑ:ΩΩ09465ΧΘ7- ΗΜΞ) για το διορισμό του Συντονιστή.

10. Την υπ' αρ. 35748/7-6-2017 απόφαση του Συντονιστή της Αποκεντρωμένης Διοίκησης Μακεδονίας-Θράκης περί «Ανάθεσης άσκησης αρμοδιοτήτων σε οργανικές μονάδες της Αποκεντρωμένης Διοίκησης Μακεδονίας Θράκης και παροχής εξουσιοδότησης υπογραφής πράξεων και εγγράφων "με εντολή Συντονιστή" στους προϊσταμένους των οργανικών μονάδων της Αποκεντρωμένης Διοίκησης Μακεδονίας - Θράκης», σύμφωνα με την οποία, την παρούσα απόφαση υπογράφει «ο Συντονιστής της Αποκεντρωμένης Διοίκησης Μακεδονίας-Θράκης» (Β' 1971).

11. Το υπ' αρ. 68376/12-9-2013 έγγραφο της ΑΔΜΘ/Γενική Δ/νση Δασών και Αγροτικών Υποθέσεων, με το οποίο ορίζεται η διαδικασία έκδοσης απόφασης κήρυξης αναδασωτέων εκτάσεων.

12. Το γεγονός ότι, η έκταση που αναφέρεται στο θέμα αποτελεί έκταση δημοσίου δάσους, που καταστράφηκε από πυρκαγιά.

13. Το υπ' αρ. 11633/31-8-2020 έγγραφο της Δ/νσης Δασών Ροδόπης, στο οποίο προτείνεται η κήρυξη της έκτασης, που αναφέρεται στο θέμα, ως αναδασωτέας.

14. Το γεγονός ότι δεν προκύπτει δαπάνη για τον κρατικό προϋπολογισμό, αποφασίζουμε:

Κηρύσσουμε, ως αναδασωτέα, δημόσια δασικού χαρακτήρα έκταση, συνολικού εμβαδού πεντακοσίων ογδόντα μίας χιλιάδων και πεντακοσίων τετραγωνικών μέτρων (581.500 τ.μ.), που βρίσκεται στην θέση «Αναδασώσεις βορείως οικισμού Παλλινოსτών» της κτηματικής περιοχής ΣΑΠΩΝ, Δ.Ε. Σαπών του Δήμου Μαρωνείας-Σαπών, Π.Ε. Ροδόπης, η οποία απώλεσε τη δασική μορφή της, λόγω πυρκαγιάς, που εκδηλώθηκε στις 9-7-2020, με σκοπό την προστασία, αποκατάσταση της δασικής βλάστησης με φυσική ή τεχνητή αναδάσωση και τη διατήρηση του χαρακτήρα της, ως δασικής έκτασης, για να αποκλεισθεί η χρήση της ανωτέρω έκτασης, για κάθε άλλο σκοπό.

Η ανωτέρω συνολική έκταση, που σημειώνεται στο απόσπασμα χάρτη, κλίμακας 1:50.000 και αποτυπώνεται στα (4) τοπογραφικά διαγράμματα, κλίμακας 1:5000, 1:3500 και 1:3000, μαζί με τις συντεταγμένες των κορυφών τους, οι οποίες αναφέρονται στους πίνακες συντεταγμένων σε σύστημα ΕΓΣΑ '87, τα οποία συνοδεύουν και αποτελούν αναπόσπαστο μέρος της παρούσας απόφασης, έχει όρια:

ΒΟΡΕΙΑ: Αναδασώσεις πεύκης.

ΝΟΤΙΑ: Ασφαλτόδρομος και οικισμός Παλλινοστούντων.

ΑΝΑΤΟΛΙΚΑ: Αναδασώσεις πεύκης.

ΔΥΤΙΚΑ: Αναδασώσεις πεύκης και δάσος πλατυφύλλων.

Κατά της παρούσας απόφασης, επιτρέπεται η υποβολή αίτησης ακύρωσης στο Τριμελές Διοικητικό Εφετείο Θεσσαλονίκης, (άρθρο 47 του ν. 3900/2010 (Α' 213), μέσα σε προθεσμία εξήντα (60) ημερών, η οποία αρχίζει από την επομένη της δημοσίευσής της, άρθρο 46 του π.δ. 18/1989 (Α' 8).

Επίσης, κατά της παρούσας απόφασης, επιτρέπεται η υποβολή αίτησης ανάκλησης ή τροποποίησης προς τον οικείο Συντονιστή της Αποκεντρωμένης Διοίκησης από οποιοδήποτε έχει έννομο συμφέρον, σύμφωνα με τις διατάξεις της παρ. 3 του άρθρου 35 του ν. 4280/2014 και της παρ. 4 του άρθρου 44 του ν. 998/1979.

Με την απόφαση αυτή δεν προκαλείται καμιά δαπάνη, σε βάρος του κρατικού προϋπολογισμού.

ΕΛΛΗΝΙΚΗ ΔΗΜΟΚΡΑΤΙΑ  
ΑΠΟΚΕΝΤΡΩΜΕΝΗ ΔΙΟΙΚΗΣΗ  
ΜΑΚΕΔΟΝΙΑΣ - ΘΡΑΚΗΣ  
ΓΕΝ. ΔΙΕΥΘΥΝΣΗ ΔΑΣΩΝ &  
ΑΓΡΟΤΙΚΩΝ ΥΠΟΘΕΣΕΩΝ  
ΔΙΕΥΘΥΝΣΗ ΔΑΣΩΝ ΡΟΔΟΠΗΣ

Συνοδεύει την υπ' αριθ. **13176/23-9-2020**  
Απόφαση Συντονιστή Αποκεντρωμένης Διοίκησης  
Μακεδονίας - Θράκης

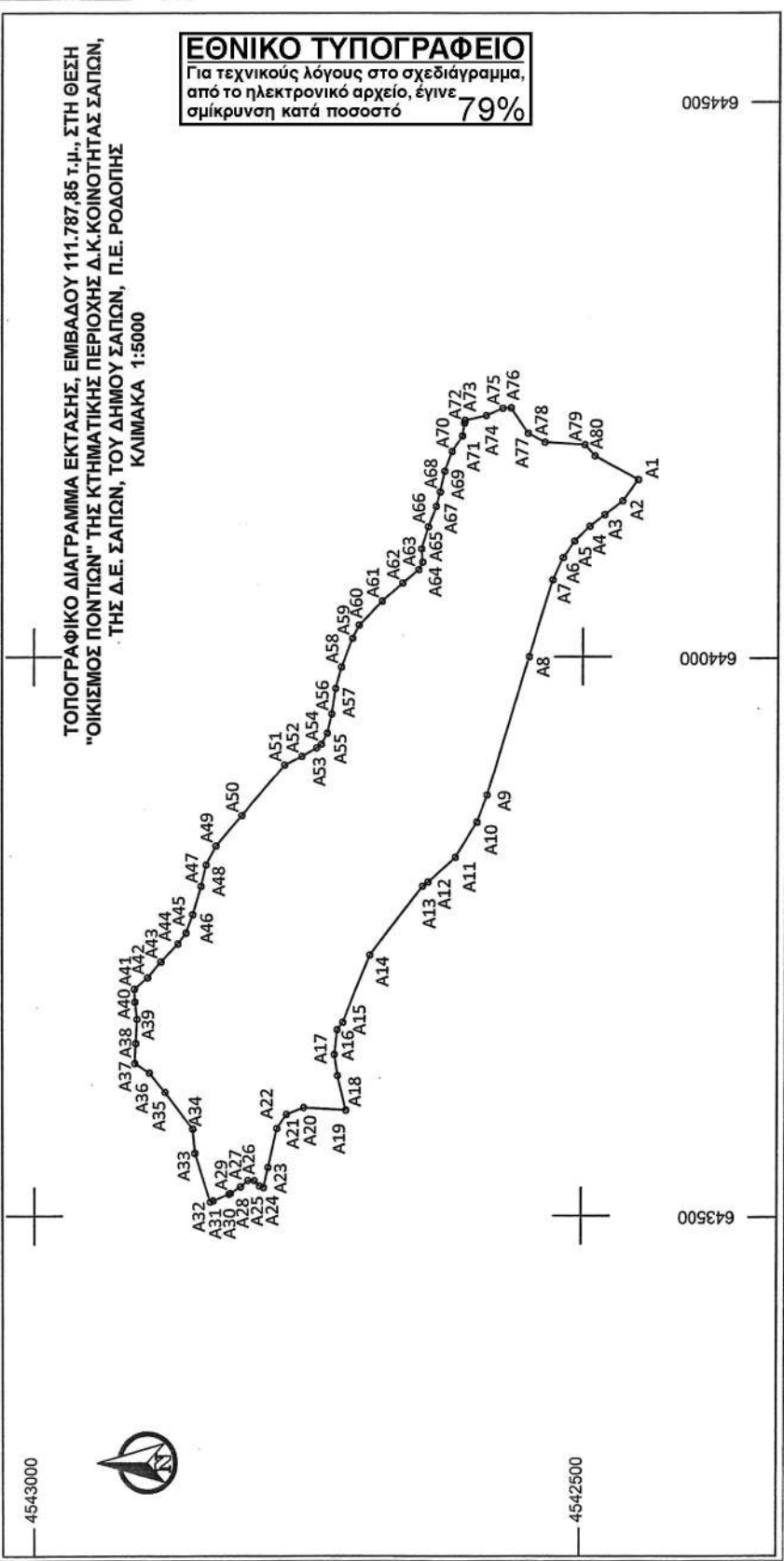

Κομοτηνή 31 - 08 - 2020  
Ο συντάκτης  
*[Signature]*  
Κουλουκίτης Νικόλαος  
Γεωτεχνικός Δασολόγος

ΕΛΕΓΧΘΗΚΕ & ΘΕΩΡΗΘΗΚΕ  
Κομοτηνή 31 - 08 - 2020  
Η Αναπληρώτρια Προϊσταμένη  
της Διεύθυνσης Δασών Ροδόπης  
*[Signature]*  
Γκατζαρίδου Μαρίνα  
MSc Γεωτεχνικός Δασολόγος

ΕΓΚΡΙΝΕΤΑΙ  
Ο Συντονιστής  
Α.Δ.Μ.Θ.  
*[Signature]*  
Δρ. Ιωάννης Σάββας

4543000

4542500

643500

644000

644500



ΕΛΛΗΝΙΚΗ ΔΗΜΟΚΡΑΤΙΑ  
ΑΠΟΚΕΝΤΡΩΜΕΝΗ ΔΙΟΙΚΗΣΗ  
ΜΑΚΕΔΟΝΙΑΣ - ΘΡΑΚΗΣ  
ΓΕΝ. ΔΙΕΥΘΥΝΣΗ ΔΑΣΩΝ &  
ΑΓΡΟΤΙΚΩΝ ΥΠΟΘΕΣΕΩΝ  
ΔΙΕΥΘΥΝΣΗ ΔΑΣΩΝ ΡΟΔΩΠΗΣ

Συνοδεύει την υπ' αριθ. **13176/23-9-2020**  
Απόφαση Συντονιστή Αποκεντρωμένης Διοίκησης  
Μακεδονίας - Θράκης

ΠΙΝΑΚΑΣ ΣΥΝΤΕΤΑΓΜΕΝΩΝ

α/α	X	Y	Απόσταση (μ.)
A1	644158.51	4542451.81	A1-A2=23.32
A2	644139.59	4542465.43	A2-A3=19.86
A3	644127.23	4542480.98	A3-A4=16.93
A4	644116.83	4542494.33	A4-A5=18.81
A5	644103.59	4542507.69	A5-A6=18.11
A6	644088.73	4542518.04	A6-A7=21.95
A7	644068.79	4542527.21	A7-A8=71.89
A8	644000.00	4542548.10	A8-A9=130.19
A9	643875.43	4542585.93	A9-A10=26.12
A10	643850.97	4542595.10	A10-A11=36.96
A11	643819.52	4542614.50	A11-A12=33.12
A12	643797.41	4542639.16	A12-A13=6.16
A13	643793.72	4542644.09	A13-A14=77.97
A14	643732.12	4542691.90	A14-A15=64.91
A15	643672.14	4542716.72	A15-A16=8.63
A16	643665.32	4542722.01	A16-A17=22.14
A17	643643.31	4542724.50	A17-A18=19.18
A18	643624.35	4542721.64	A18-A19=31.70
A19	643593.62	4542713.86	A19-A20=38.68
A20	643595.99	4542752.47	A20-A21=16.95
A21	643589.98	4542768.32	A21-A22=15.48
A22	643577.39	4542777.34	A22-A23=35.50
A23	643542.79	4542785.26	A23-A24=18.52
A24	643524.74	4542789.39	A24-A25=4.01
A25	643526.27	4542793.10	A25-A26=6.65
A26	643530.91	4542797.86	A26-A27=6.27
A27	643531.16	4542804.13	A27-A28=8.56
A28	643525.58	4542810.62	A28-A29=10.78
A29	643519.68	4542819.65	A29-A30=1.71
A30	643519.03	4542821.23	A30-A31=15.68

Εμβασών (A1,A2,A3,...,A79,A80,A1)=111787,85 τ.μ.

α/α	X	Y	Απόσταση (μ.)
A31	643513.08	4542835.74	A31-A32=2.75
A32	643512.04	4542838.28	A32-A33=45.66
A33	643555.37	4542852.66	A33-A34=21.83
A34	643577.12	4542854.64	A34-A35=41.43
A35	643609.67	4542880.27	A35-A36=22.53
A36	643626.97	4542894.71	A36-A37=15.98
A37	643635.53	4542908.21	A37-A38=17.90
A38	643653.41	4542907.32	A38-A39=21.64
A39	643675.01	4542906.05	A39-A40=15.55
A40	643690.42	4542908.11	A40-A41=11.51
A41	643701.92	4542908.64	A41-A42=15.85
A42	643711.99	4542896.39	A42-A43=18.77
A43	643726.22	4542884.15	A43-A44=22.56
A44	643742.32	4542868.36	A44-A45=12.31
A45	643752.01	4542860.77	A45-A46=17.52
A46	643768.45	4542854.70	A46-A47=26.40
A47	643793.74	4542847.12	A47-A48=19.57
A48	643812.71	4542842.32	A48-A49=19.22
A49	643829.70	4542833.35	A49-A50=36.03
A50	643857.02	4542809.84	A50-A51=60.41

α/α	X	Y	Απόσταση (μ.)
A51	643902.79	4542770.42	A51-A52=17.75
A52	643910.63	4542754.50	A52-A53=15.39
A53	643918.22	4542741.11	A53-A54=5.41
A54	643921.51	4542736.81	A54-A55=11.20
A55	643931.37	4542731.50	A55-A56=17.74
A56	643948.64	4542727.43	A56-A57=23.04
A57	643971.40	4542723.89	A57-A58=19.94
A58	643990.62	4542718.59	A58-A59=27.80
A59	644016.42	4542708.22	A59-A60=13.34
A60	644028.30	4542702.16	A60-A61=30.03
A61	644049.80	4542681.18	A61-A62=24.68
A62	644066.01	4542662.58	A62-A63=18.67
A63	644077.90	4542648.18	A63-A64=7.69
A64	644084.72	4542644.64	A64-A65=11.93
A65	644096.61	4542645.65	A65-A66=20.64
A66	644116.34	4542639.58	A66-A67=19.58
A67	644134.61	4542632.53	A67-A68=13.37
A68	644147.50	4542628.99	A68-A69=19.15
A69	644166.22	4542624.95	A69-A70=18.88
A70	644183.92	4542618.38	A70-A71=16.76
A71	644197.83	4542609.03	A71-A72=11.77
A72	644209.47	4542607.26	A72-A73=2.33
A73	644211.74	4542606.75	A73-A74=19.62
A74	644216.19	4542587.65	A74-A75=16.30
A75	644222.63	4542572.67	A75-A76=7.44
A76	644222.86	4542565.24	A76-A77=27.42
A77	644200.20	4542549.80	A77-A78=17.25
A78	644192.18	4542534.53	A78-A79=35.65
A79	644189.85	4542498.95	A79-A80=13.38
A80	644179.93	4542489.98	A80-A1=43.77
A1	644158.51	4542451.81	

Κομοτηνή 31 - 08 - 2020  
Ο συντάκτης

  
Κουλουτάκης Νικόλαος  
Γεωτεχνικός Δασολόγος

ΕΛΕΓΧΘΗΚΕ & ΘΕΩΡΗΘΗΚΕ  
Κομοτηνή 31 - 08 - 2020  
Η Αναπληρώτρια Προϊσταμένη  
της Δ/νσης Δασών Ροδόπης  
  
Γκοτζαρίδου Μαρίνα  
MSc Γεωτεχνικός Δασολόγος

ΕΓΚΡΙΝΕΤΑΙ  
Ο Συντονιστής  
Α.Δ.Μ.Θ.  
  
Δρ. Ιωάννης Σίφβας

ΕΛΛΗΝΙΚΗ ΔΗΜΟΚΡΑΤΙΑ  
ΑΠΟΚΕΝΤΡΩΜΕΝΗ ΔΙΟΙΚΗΣΗ  
ΜΑΚΕΔΟΝΙΑΣ - ΘΡΑΚΗΣ  
ΓΕΝ. ΔΙΕΥΘΥΝΣΗ ΔΑΣΩΝ &  
ΑΓΡΟΤΙΚΩΝ ΥΠΟΘΕΣΕΩΝ  
ΔΙΕΥΘΥΝΣΗ ΔΑΣΩΝ ΡΟΔΩΠΗΣ

Συνοδεύει την υπ' αριθ. **13176/23-9-2020**  
Απόφαση Συντονιστή Αποκεντρωμένης Διοίκησης  
Μακεδονίας - Θράκης

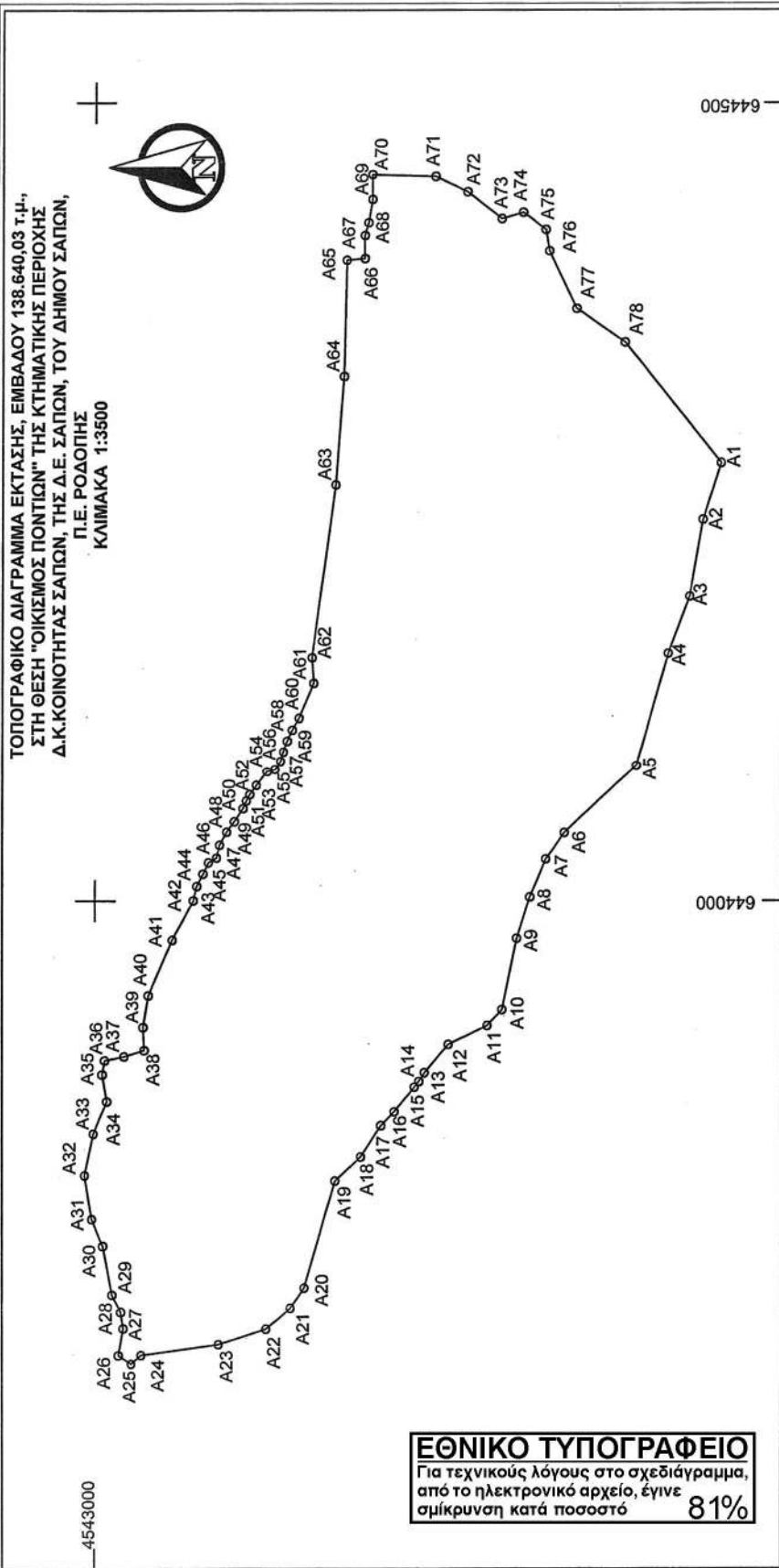

**ΕΘΝΙΚΟ ΤΥΠΟΓΡΑΦΕΙΟ**  
Για τεχνικούς λόγους στο σχεδιάγραμμα,  
από το ηλεκτρονικό αρχείο, έγινε  
σμίκρυνση κατά ποσοστό **81%**

Κομοτηνή 31-08-2020  
Ο συντάκτης

*(Signature)*  
Κουλιτούκης Νικόλαος  
Γεωτεχνικός Δασολόγος

ΕΛΕΓΧΘΗΚΕ & ΘΕΩΡΗΘΗΚΕ  
Κομοτηνή 31-08-2020  
Η Αναπληρώτρια-Προϊσταμένη  
της Δ/νσης Δασών Ροδόπης  
*(Signature)*  
Γκοτζαρίδου Μαρίνα  
MSc Γεωτεχνικός Δασολόγος

ΕΓΚΡΙΝΕΤΑΙ  
Ο Συντονιστής  
Α.Δ.Μ.Θ.  
*(Signature)*  
Δρ. Ιωάννης Σάββας



ΕΛΛΗΝΙΚΗ ΔΗΜΟΚΡΑΤΙΑ  
ΑΠΟΚΕΝΤΡΩΜΕΝΗ ΔΙΟΙΚΗΣΗ  
ΜΑΚΕΔΟΝΙΑΣ - ΘΡΑΚΗΣ  
ΓΕΝ. ΔΙΕΥΘΥΝΣΗ ΔΑΣΩΝ &  
ΑΓΡΟΤΙΚΩΝ ΥΠΟΘΕΣΕΩΝ  
ΔΙΕΥΘΥΝΣΗ ΔΑΣΩΝ ΡΟΔΟΠΗΣ

Συνοδεύει την υπ' αριθ. 13176/23-9-2020  
Απόφαση Συντονιστή Αποκεντρωμένης Διοίκησης  
Μακεδονίας - Θράκης

ΠΙΝΑΚΑΣ ΣΥΝΤΕΤΑΓΜΕΝΩΝ

α/α	X	Y	Απόσταση (μ.)
A1	644273.41	4542603.99	A1-A2=57.12
A2	644238.03	4542615.23	A2-A3=48.67
A3	644190.09	4542623.62	A3-A4=38.13
A4	644154.34	4542636.88	A4-A5=73.02
A5	644084.01	4542656.55	A5-A6=61.30
A6	644042.12	4542701.31	A6-A7=20.34
A7	644025.63	4542713.20	A7-A8=25.68
A8	644001.99	4542723.23	A8-A9=27.00
A9	643976.31	4542731.55	A9-A10=45.41
A10	643931.84	4542740.73	A10-A11=13.51
A11	643922.01	4542750.00	A11-A12=27.21
A12	643910.28	4542774.55	A12-A13=23.07
A13	643892.69	4542789.48	A13-A14=6.42
A14	643887.29	4542792.94	A14-A15=19.82
A15	643883.67	4542795.84	A15-A16=12.14
A16	643868.47	4542808.56	A16-A17=23.24
A17	643859.88	4542817.14	A17-A18=22.15
A18	643840.42	4542829.83	A18-A19=31.89
A19	643825.54	4542846.23	A19-A20=69.20
A20	643759.16	4542865.78	A20-A21=15.33
A21	643746.59	4542874.56	A21-A22=20.37
A22	643733.70	4542890.33	A22-A23=31.89
A23	643724.15	4542920.75	A23-A24=49.99
A24	643717.54	4542970.30	A24-A25=8.54
A25	643712.04	4542976.83	A25-A26=9.67
A26	643717.37	4542984.90	A26-A27=16.93
A27	643734.04	4542981.98	A27-A28=10.43
A28	643744.36	4542983.53	A28-A29=11.99
A29	643755.02	4542989.02	A29-A30=30.82
A30	643765.27	4542994.86	A30-A31=18.17
A31	643801.95	4543002.06	A31-A32=27.59
A32	643829.11	4543006.89	A32-A33=26.44
A33	643854.90	4543001.05	A33-A34=21.87
A34	643875.02	4542992.46	A34-A35=16.93
A35	643891.70	4542985.38	A35-A36=8.93
A36	643900.49	4542993.79	A36-A37=12.38
A37	643902.99	4542981.67	A37-A38=13.76
A38	643906.84	4542988.46	A38-A39=14.31
A39	643921.13	4542989.21	A39-A40=20.08
A40	643940.94	4542965.92	A40-A41=37.76
A41	643975.47	4542950.62	A41-A42=27.98
A42	644000.00	4542937.17	A42-A43=9.12
A43	644008.87	4542935.04	A43-A44=8.64
A44	644016.58	4542931.15	A44-A45=7.83
A45	644023.63	4542927.74	A45-A46=5.91
A46	644026.51	4542922.88	A46-A47=6.28
A47	644034.56	4542920.63	A47-A48=9.35
A48	644049.23	4542916.03	A48-A49=8.11
A49	644059.78	4542905.76	A49-A50=9.81
A50	644062.21	4542903.65	A50-A51=5.27
A51	644066.28	4542897.22	A51-A52=4.82
A52	644072.04	4542890.34	A52-A53=7.15
A53	644082.05	4542885.34	A53-A54=10.99
A54	644082.05	4542885.34	A54-A55=5.20
A55	644082.05	4542885.34	A55-A56=6.30
A56	644082.05	4542885.34	A56-A57=6.13
A57	644082.05	4542885.34	A57-A58=7.21
A58	644082.05	4542885.34	A58-A59=7.62
A59	644106.70	4542874.17	A59-A60=3.61
A60	644114.16	4542869.86	A60-A61=23.83
A61	644136.05	4542860.45	A61-A62=16.04
A62	644152.05	4542861.55	A62-A63=109.04
A63	644200.06	4542846.56	A63-A64=67.89
A64	644327.74	4542841.29	A64-A65=72.80
A65	644400.52	4542839.56	A65-A66=11.37
A66	644401.52	4542826.23	A66-A67=14.51
A67	644416.02	4542826.23	A67-A68=8.34
A68	644424.03	4542825.90	A68-A69=14.89
A69	644438.71	4542823.40	A69-A70=15.68
A70	644454.38	4542823.40	A70-A71=40.08
A71	644453.14	4542783.34	A71-A72=22.33
A72	644443.36	4542763.27	A72-A73=27.38
A73	644426.46	4542741.73	A73-A74=14.16
A74	644430.43	4542728.14	A74-A75=17.91
A75	644419.52	4542713.93	A75-A76=13.60
A76	644406.11	4542711.67	A76-A77=40.20
A77	644369.98	4542694.08	A77-A78=36.66
A78	644348.64	4542664.11	A78-A79=36.66
A79	644273.41	4542603.99	A79-A80=37.76

Εμβαδόν (Α1,Α2,Α3.....Α77,Α78,Α1)=138640,03 τ.μ.

Κομοτηνή 31-08-2020

Ο συντάκτης



Κουλούκτσης Νικόλαος  
Γεωτεχνικός Δασολόγος

ΕΛΕΓΧΘΗΚΕ & ΘΕΩΡΗΘΗΚΕ

Κομοτηνή 31-08-2020

Η Αναπληρώτρια Προϊσταμένη  
της Δ/νσης Δασών Ροδόπης



Κατσαρίδου Μαρίνα  
MSc Γεωτεχνικός Δασολόγος

ΕΓΚΡΙΝΕΤΑΙ  
Ο ΣΥΝΤΟΝΙΣΤΗΣ  
Α.Δ.Μ.Γ.Θ.



Δρ. Ιωάννης Σάββας

ΕΛΛΗΝΙΚΗ ΔΗΜΟΚΡΑΤΙΑ  
 ΑΠΟΚΕΝΤΡΩΜΕΝΗ ΔΙΟΙΚΗΣΗ  
 ΜΑΚΕΔΟΝΙΑΣ - ΘΡΑΚΗΣ  
 ΓΕΝ. ΔΙΕΥΘΥΝΣΗ ΔΑΣΩΝ &  
 ΑΓΡΟΤΙΚΩΝ ΥΠΟΘΕΣΕΩΝ  
 ΔΙΕΥΘΥΝΣΗ ΔΑΣΩΝ ΡΟΔΩΠΗΣ

**ΕΘΝΙΚΟ ΤΥΠΟΓΡΑΦΕΙΟ**  
 Για τεχνικούς λόγους στο σχεδιάγραμμα,  
 από το ηλεκτρονικό αρχείο, έγινε  
 σμίκρυνση κατά ποσοστό **81%**

Συνοδεύει την υπ' αριθ. **13176/23-9-2020**  
 Απόφαση Συντονιστή Αποκεντρωμένης Διοίκησης  
 Μακεδονίας - Θράκης

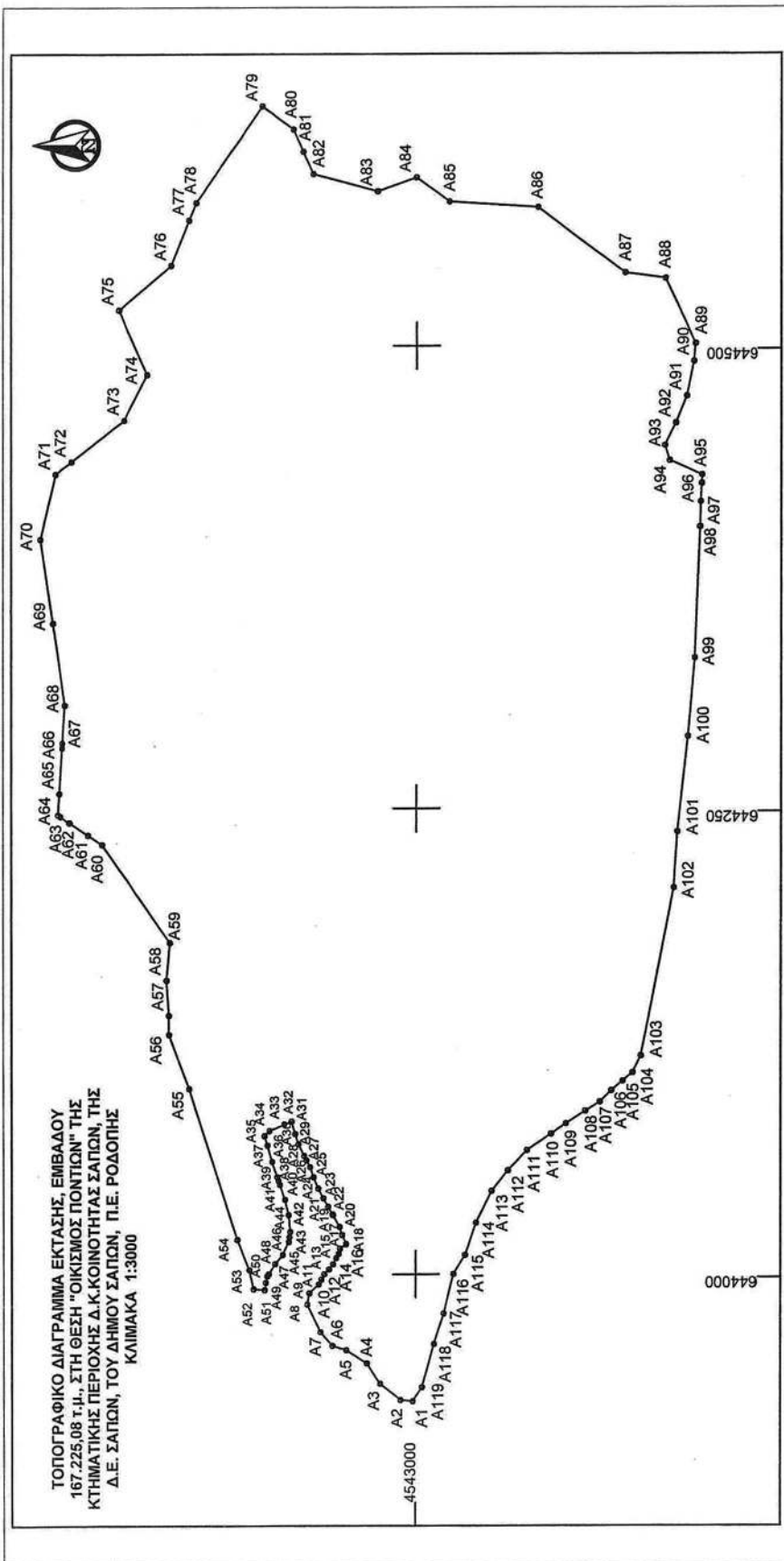

Κομοτηνή 31-08-2020  
 Ο συντάκτης  
 Κουλιούκης Νικόλαος  
 Γεωτεχνικός Δασολόγος

ΕΛΕΓΧΘΗΚΕ & ΘΕΩΡΗΘΗΚΕ  
 Κομοτηνή 31-08-2020  
 Η Αναπληρώτρια-Προϊσταμένη  
 της Διεύθυνσης Δασών Ροδόπης  
 Γκοτζαρίδου Μαρίνα  
 MSc Γεωτεχνικός Δασολόγος

ΕΓΚΡΙΝΕΤΑΙ  
 Ο Συντονιστής  
 Α.Δ.Μ.Θ.  
 Δρ. Ιωάννης Σάββας



ΕΛΛΗΝΙΚΗ ΔΗΜΟΚΡΑΤΙΑ  
ΑΠΟΚΕΝΤΡΩΜΕΝΗ ΔΙΟΙΚΗΣΗ  
ΜΑΚΕΔΟΝΙΑΣ - ΘΡΑΚΗΣ  
ΓΕΝ. ΔΙΕΥΘΥΝΣΗ ΔΑΣΩΝ &  
ΑΓΡΟΤΙΚΩΝ ΥΠΟΘΕΣΕΩΝ  
ΔΙΕΥΘΥΝΣΗ ΔΑΣΩΝ ΡΟΔΟΠΗΣ

Συνοδεύει την υπ' αριθ. 13176/23-9-2020  
Απόφαση Συντονιστή Αποκεντρωμένης Διοίκησης  
Μακεδονίας - Θράκης

ΠΙΝΑΚΑΣ ΣΥΝΤΕΤΑΓΜΕΝΩΝ

α/α	X	Y	Απόσταση (μ.)
A1	643931,67	4543001,56	A1-1-2=6,55
A2	643932,25	4543008,08	A2-3-5=14,41
A3	643941,11	4543019,45	A3-4-6=13,15
A4	643952,06	4543026,72	A4-5-8=13,11
A5	643959,25	4543037,93	A5-4-9=7,96
A6	643961,59	4543045,53	A6-7-9=8,84
A7	643968,95	4543052,07	A7-8-11=6,17
A8	643983,76	4543059,30	A8-9-6=17
A9	643989,83	4543068,24	A9-10=6,96
A10	643994,57	4543083,11	A10-11=3,04
A11	644000,00	4543091,80	A11-12=3,23
A12	644000,00	4543049,99	A12-13=5,66
A13	644002,63	4543047,45	A13-14=3,51
A14	644005,38	4543045,27	A14-15=3,73
A15	644009,70	4543043,57	A15-16=2,65
A16	644010,96	4543042,20	A16-17=2,84
A17	644013,71	4543041,47	A17-18=4,17
A18	644015,14	4543039,07	A18-19=5,32
A19	644020,99	4543040,26	A19-20=4,60
A20	644025,38	4543041,71	A20-21=7,23
A21	644031,63	4543045,30	A21-22=0,42
A22	644031,99	4543045,51	A22-23=4,83
A23	644036,17	4543047,93	A23-24=5,79
A24	644040,73	4543050,62	A24-25=5,79
A25	644045,85	4543053,31	A25-26=6,69
A26	644052,01	4543055,93	A26-27=5,64
A27	644057,33	4543057,79	A27-28=4,25
A28	644061,06	4543059,83	A28-29=2,62
A29	644063,36	4543061,08	A29-30=7,08
A30	644069,71	4543064,22	A30-31=5,72
A31	644075,16	4543065,95	A31-32=6,98
A32	644081,63	4543068,00	A32-33=4,26
A33	644080,29	4543071,97	A33-34=9,02
A34	644076,83	4543080,29	A34-35=3,94
A35	644074,07	4543083,11	A35-36=5,33
A36	644069,00	4543091,45	A36-37=6,09
A37	644060,29	4543078,99	A37-38=6,76
A38	644062,00	4543076,02	A38-39=2,02
A39	644050,00	4543075,36	A39-40=2,33
A40	644047,90	4543074,56	A40-41=8,48
A41	644039,94	4543071,05	A41-42=5,46
A42	644031,73	4543068,70	A42-43=9,08
A43	644022,69	4543068,70	A43-44=2,83
A44	644018,90	4543069,14	A44-45=2,58

α/α	X	Y	Απόσταση (μ.)
A45	644017,37	4543069,53	A45-46=7,70
A46	644015,45	4543072,91	A46-47=6,54
A47	644005,50	4543191,09	A47-48=5,55
A48	644000,90	4543198,00	A48-49=1,32
A49	644048,83	4543107,58	A49-50=3,51
A50	644258,39	4543195,10	A50-51=3,89
A51	643991,62	4543082,36	A51-52=6,37
A52	643992,10	4543089,33	A52-53=10,47
A53	644002,31	4543091,63	A53-54=17,46
A54	644016,50	4543088,16	A54-55=8,28
A55	644098,46	454324,96	A55-56=31,14
A56	644128,46	454336,31	A56-57=10,29
A57	644138,75	454337,36	A57-58=19,00
A58	644157,71	454337,36	A58-59=20,29
A59	644171,92	454335,66	A59-60=6,40
A60	644200,65	454337,14	A60-61=9,26
A61	644242,55	454319,86	A61-62=12,27
A62	644255,86	454319,86	A62-63=5,99
A63	644246,83	454319,86	A63-64=1,75
A64	644256,30	454319,86	A64-65=11,50
A65	644295,30	454319,86	A65-66=25,19
A66	644295,43	454319,86	A66-67=2,69
A67	644295,79	454319,86	A67-68=2,69
A68	644306,36	454319,86	A68-69=20,39
A69	644350,64	454320,22	A69-70=44,78
A70	644395,65	454320,22	A70-71=36,04
A71	644430,91	454320,22	A71-72=36,04
A72	644437,66	454318,98	A72-73=11,04
A73	644459,99	454318,98	A73-74=9,65
A74	644484,55	454318,98	A74-75=38,17
A75	644519,40	454318,98	A75-76=37,69
A76	644553,33	454318,98	A76-77=26,51
A77	644588,03	454324,82	A77-78=10,29
A78	644577,54	454320,89	A78-79=64,20
A79	644630,25	454304,24	A79-80=21,41
A80	644617,53	4543067,01	A80-81=13,32
A81	644605,38	4543061,56	A81-82=13,36
A82	644583,78	4543056,09	A82-83=6,19
A83	644583,78	4543021,15	A83-84=22,26
A84	644591,26	4543000,19	A84-85=22,43
A85	644578,08	4542982,05	A85-86=48,37
A86	644574,91	4542933,70	A86-87=58,87
A87	644539,33	4542886,88	A87-88=21,72
A88	644536,22	4542965,38	A88-89=38,82
A89	644500,99	4542949,07	A89-90=9,61
A90	644491,42	4542949,86	A90-91=19,20
A91	644472,65	4542953,89	A91-92=15,06
A92	644458,16	4542858,82	A92-93=13,49
A93	644446,05	4542865,75	A93-94=8,49
A94	644437,97	4542845,59	A94-95=19,23
A95	644430,13	4542845,59	A95-96=4,81
A96	644425,53	4542845,72	A96-97=9,65
A97	644415,69	4542846,22	A97-98=13,51
A98	644402,18	4542846,55	A98-99=70,85
A99	644331,39	4542846,33	A99-100=42,48
A100	644289,07	4542853,10	A100-101=50,09
A101	644237,28	4542855,71	A101-102=30,20
A102	644207,14	4542860,57	A102-103=91,89
A103	644168,95	4542873,15	A103-104=10,05

α/α	X	Y	Απόσταση (μ.)
A104	644107,90	4542882,51	A104-105=6,79
A105	644103,47	4542887,66	A105-106=7,92
A106	644098,31	4542893,67	A106-107=8,62
A107	644092,21	4542899,76	A107-108=9,20
A108	644087,29	4542907,53	A108-109=12,53
A109	644080,58	4542918,11	A109-110=9,88
A110	644075,07	4542926,31	A110-111=15,72
A111	644068,31	4542939,36	A111-112=14,66
A112	644055,48	4542948,66	A112-113=14,17
A113	644044,48	4542956,59	A113-114=18,08
A114	644027,46	4542967,17	A114-115=18,21
A115	644010,27	4542973,18	A115-116=12,10
A116	644000,00	4542979,53	A116-117=21,75
A117	643978,99	4542984,84	A117-118=17,21
A118	643962,51	4542990,11	A118-119=24,11
A119	643939,27	4542996,55	A119-120=11,11
A1	643931,67	4543001,56	A1-2=6,55

Εμβαδόν (Α1,Α2,Α3,...,Α118,Α119,Α1)=167225,08 τ.μ.

Κομνηνή 31-08-2020  
Ο συντάκτης  
Κουλιούκης Νικόλαος  
Γεωτεχνικός/Δασολόγος

ΕΛΕΓΧΘΗΚΕ & ΘΕΩΡΗΘΗΚΕ  
Κομνηνή 31-08-2020  
Η Αναπληρώτρια Πρωτοσταμένη  
της Διεύθυνσης Δασών Ροδόπης  
Γκοτζίριδου Μαρίνα  
MSc Γεωτεχνικός Δασολόγος

ΕΓΚΡΙΝΕΤΑΙ  
Ο Συντονιστής  
Α.Δ.ΜΘ.  
Δρ Γιωάννης Σαββας





ΕΛΛΗΝΙΚΗ ΔΗΜΟΚΡΑΤΙΑ  
 ΑΠΟΚΕΝΤΡΩΜΕΝΗ ΔΙΟΙΚΗΣΗ  
 ΜΑΚΕΔΟΝΙΑΣ - ΘΡΑΚΗΣ  
 ΓΕΝ. ΔΙΕΥΘΥΝΣΗ ΔΑΣΩΝ &  
 ΑΓΡΟΤΙΚΩΝ ΥΠΟΘΕΣΕΩΝ  
 ΔΙΕΥΘΥΝΣΗ ΔΑΣΩΝ ΡΟΔΟΠΗΣ

ΤΟΠΟΓΡΑΦΙΚΟ ΔΙΑΓΡΑΜΜΑ  
 ΕΚΤΑΣΗΣ, ΕΜΒΑΔΟΥ 163.847,05  
 Τ.Μ., ΣΤΗ ΘΕΣΗ "ΟΙΚΙΣΜΟΣ  
 ΠΟΝΤΙΩΝ" ΤΗΣ ΚΤΗΜΑΤΙΚΗΣ  
 ΠΕΡΙΟΧΗΣ Δ.Κ.ΚΟΙΝΟΤΗΤΑΣ  
 ΣΑΠΩΝ, ΤΗΣ Δ.Ε. ΣΑΠΩΝ, ΤΟΥ  
 ΔΗΜΟΥ ΣΑΠΩΝ, Π.Ε. ΡΟΔΟΠΗΣ  
 ΚΛΙΜΑΚΑ 1:3500

**ΕΘΝΙΚΟ ΤΥΠΟΓΡΑΦΕΙΟ**  
 Για τεχνικούς λόγους στο σχεδιάγραμμα,  
 από το ηλεκτρονικό αρχείο, έγινε  
 σμίκρυνση κατά ποσοστό **79%**

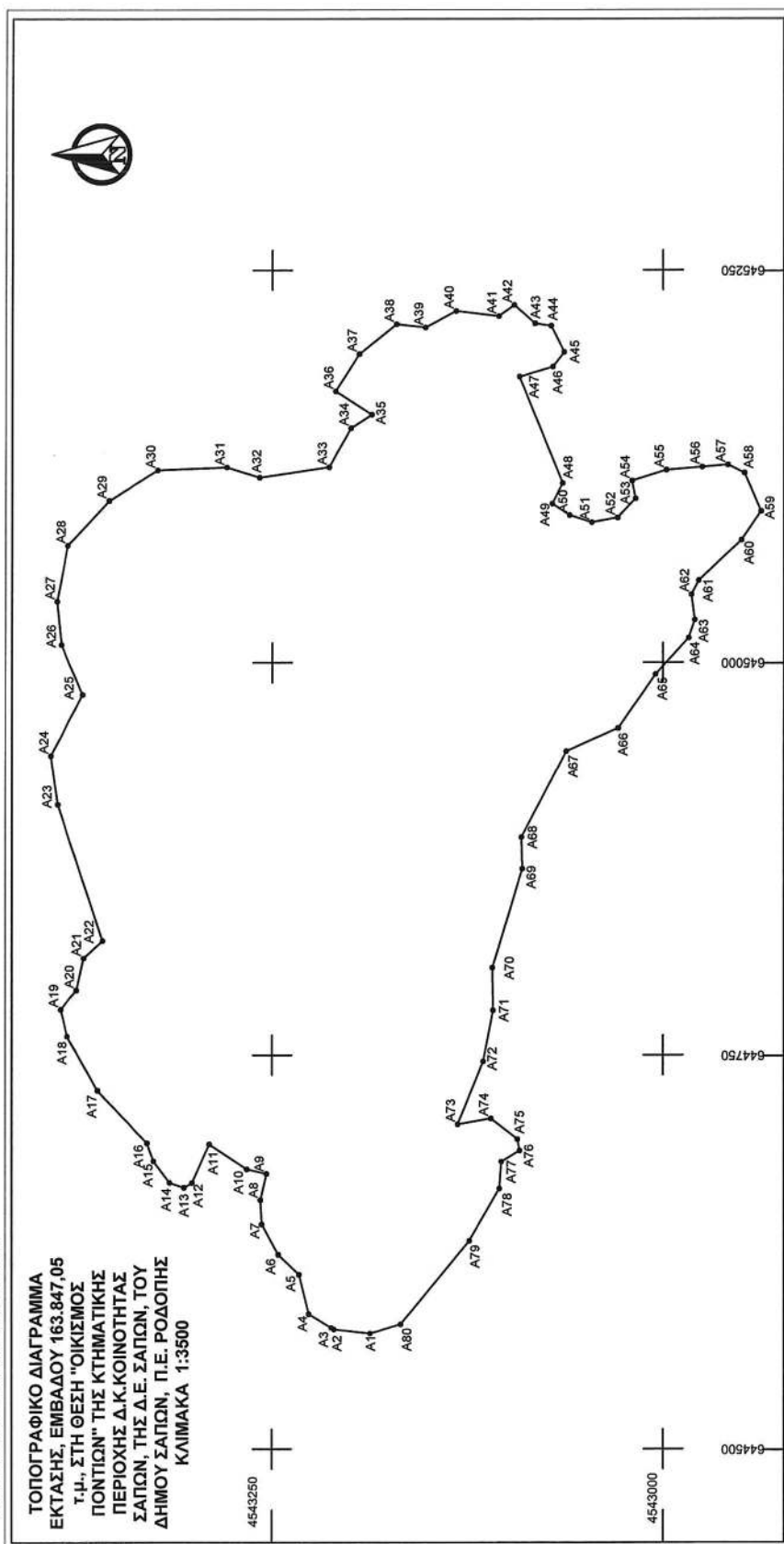
Συνοδεύει την υπ' αριθ. **13176/23-9-2020**  
 Απόφαση Συντονιστή Αποκεντρωμένης Διοίκησης  
 Μακεδονίας - Θράκης

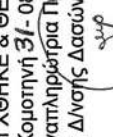

Κομοτηνή 31-08-2020  
 Ο συντάκτης  
  
 Κουλουκιάς Νικόλαος  
 Γεωτεχνικός Δασολόγος

ΕΛΕΓΧΘΗΚΕ & ΘΕΩΡΗΘΗΚΕ  
 Κομοτηνή 31-08-2020  
 Η Αναπληρώτρια Προϊσταμένη  
 της Δίνας Δασών Ροδόπης  
  
 Γκατζαρίδου Μαρίνα  
 ΜSc Γεωτεχνικός Δασολόγος

ΕΓΚΡΙΝΕΤΑΙ  
 Ο Συντονιστής  
 Κ.Α.Μ.Θ.  
  
 Δρ. Ιωάννης Σίφβας

ΕΛΛΗΝΙΚΗ ΔΗΜΟΚΡΑΤΙΑ  
ΑΠΟΚΕΝΤΡΩΜΕΝΗ ΔΙΟΙΚΗΣΗ  
ΜΑΚΕΔΟΝΙΑΣ - ΘΡΑΚΗΣ  
ΓΕΝ. ΔΙΕΥΘΥΝΣΗ ΔΑΣΩΝ &  
ΑΓΡΟΤΙΚΩΝ ΥΠΟΘΕΣΕΩΝ  
ΔΙΕΥΘΥΝΣΗ ΔΑΣΩΝ ΡΟΔΟΠΗΣ

Συνοδεύει την υπ' αριθ. 13176/23.9.2020  
Απόφαση Συντονιστή Αποκεντρωμένης Διοίκησης  
Μακεδονίας - Θράκης

ΠΙΝΑΚΑΣ ΣΥΝΤΕΤΑΡΜΕΝΩΝ				
α/α	X	Y	Απόσταση (μ.)	Απόσταση (μ.)
A1	644573.50	4543187.14	A1-A2=23.13	A1-A2=12.14
A2	644576.00	4543210.13	A2-A3=2.87	A4-A5=17.87
A3	644577.06	4543211.88	A3-A4=16.87	A4-A5=16.87
A4	644585.76	4543226.32	A4-A5=25.82	A5-A6=18.42
A5	644610.80	4543232.70	A5-A6=18.42	A6-A7=22.22
A6	644623.49	4543246.05	A6-A7=21.83	A7-A8=15.40
A7	644642.63	4543256.54	A7-A8=15.40	A8-A9=14.73
A8	644688.00	4543257.42	A8-A9=17.15	A9-A10=13.03
A9	644674.72	4543253.62	A9-A10=13.03	A10-A11=28.71
A10	644677.65	4543266.32	A10-A11=28.71	A11-A12=26.88
A11	644693.43	4543290.30	A11-A12=26.88	A12-A13=5.95
A12	644668.98	4543301.48	A12-A13=5.95	A13-A14=9.78
A13	644666.02	4543306.64	A13-A14=9.78	A14-A15=17.06
A14	644669.12	4543315.92	A14-A15=17.06	A15-A16=12.20
A15	644682.67	4543326.29	A15-A16=12.20	A16-A17=46.20
A16	644694.15	4543330.41	A16-A17=46.20	A17-A18=39.82
A17	644727.49	4543362.39	A17-A18=39.82	A18-A19=17.64
A18	644761.97	4543381.91	A18-A19=17.64	A19-A20=15.86
A19	644779.08	4543386.18	A19-A20=15.86	A20-A21=20.90
A20	644791.23	4543375.98	A20-A21=20.90	A21-A22=16.36
A21	644811.59	4543371.27	A21-A22=16.36	A22-A23=91.45
A22	644822.59	4543359.16	A22-A23=91.45	A23-A24=31.64
A23	644909.35	4543388.06	A23-A24=31.64	A24-A25=34.69
A24	644940.68	4543392.48	A24-A25=34.69	A25-A26=15.71
A25	644979.60	4543372.04	A25-A26=15.71	A26-A27=27.67
A26	645011.46	4543365.77	A26-A27=27.67	A27-A28=36.30
A27	645038.99	4543388.54	A27-A28=36.30	A28-A29=38.87
A28	645074.62	4543381.58	A28-A29=38.87	A29-A30=36.87
A29	645103.07	4543355.09	A29-A30=36.87	A30-A31=44.54
A30	645122.52	4543323.78	A30-A31=44.54	A31-A32=22.03
A31	645124.33	4543279.28	A31-A32=22.03	A32-A33=45.31
A32	645117.81	4543258.24	A32-A33=45.31	A33-A34=28.48
A33	645124.46	4543213.42	A33-A34=28.48	A34-A35=15.71
A34	645149.29	4543199.48	A34-A35=15.71	A35-A36=27.34
A35	645157.88	4543186.32	A35-A36=27.34	A36-A37=28.14
A36	645172.73	4543209.27	A36-A37=28.14	A37-A38=30.20
A37	645196.49	4543194.19	A37-A38=30.20	A38-A39=18.70
A38	645215.46	4543170.69	A38-A39=18.70	A39-A40=22.29
A39	645213.39	4543152.10	A39-A40=22.29	A40-A41=27.58
A40	645223.87	4543132.43	A40-A41=27.58	

α/α	X	Y	Απόσταση (μ.)	Απόσταση (μ.)
A41	645220.63	4543105.04	A41-A42=12.14	A41-A42=12.14
A42	645227.72	4543095.19	A42-A43=17.87	A42-A43=17.87
A43	645216.96	4543081.74	A43-A44=10.37	A43-A44=10.37
A44	645214.40	4543071.49	A44-A45=16.67	A44-A45=16.67
A45	645197.74	4543063.05	A45-A46=11.94	A45-A46=11.94
A46	645188.35	4543070.42	A46-A47=22.22	A46-A47=22.22
A47	645182.04	4543069.73	A47-A48=73.25	A47-A48=73.25
A48	645114.21	4543064.06	A48-A49=14.73	A48-A49=14.73
A49	645101.06	4543070.72	A49-A50=13.43	A49-A50=13.43
A50	645093.78	4543059.44	A50-A51=14.93	A50-A51=14.93
A51	645089.21	4543045.22	A51-A52=16.65	A51-A52=16.65
A52	645092.29	4543028.87	A52-A53=16.55	A52-A53=16.55
A53	645104.34	4543017.52	A53-A54=11.55	A53-A54=11.55
A54	645115.69	4543019.70	A54-A55=22.88	A54-A55=22.88
A55	645122.61	4542997.89	A55-A56=22.86	A55-A56=22.86
A56	645124.47	4542975.11	A56-A57=16.37	A56-A57=16.37
A57	645125.80	4542958.90	A57-A58=11.79	A57-A58=11.79
A58	645120.54	4542948.24	A58-A59=26.51	A58-A59=26.51
A59	645096.19	4542937.76	A59-A60=22.12	A59-A60=22.12
A60	645077.89	4542950.20	A60-A61=37.37	A60-A61=37.37
A61	645052.23	4542977.36	A61-A62=10.07	A61-A62=10.07
A62	645043.28	4542961.99	A62-A63=16.26	A62-A63=16.26
A63	645027.15	4542979.91	A63-A64=12.08	A63-A64=12.08
A64	645015.69	4542963.72	A64-A65=31.33	A64-A65=31.33
A65	644992.51	4543004.79	A65-A66=41.71	A65-A66=41.71
A66	644956.21	4543028.53	A66-A67=36.17	A66-A67=36.17
A67	644943.46	4543061.55	A67-A68=62.10	A67-A68=62.10
A68	644888.47	4543090.40	A68-A69=20.15	A68-A69=20.15
A69	644868.33	4543069.81	A69-A70=65.68	A69-A70=65.68
A70	644806.51	4543109.00	A70-A71=27.09	A70-A71=27.09
A71	644778.42	4543108.54	A71-A72=33.09	A71-A72=33.09
A72	644745.93	4543114.86	A72-A73=43.12	A72-A73=43.12
A73	644706.07	4543131.29	A73-A74=21.68	A73-A74=21.68
A74	644709.77	4543109.93	A74-A75=21.57	A74-A75=21.57
A75	644696.61	4543092.83	A75-A76=7.29	A75-A76=7.29
A76	644689.46	4543091.45	A76-A77=13.68	A76-A77=13.68
A77	644682.40	4543103.17	A77-A78=17.09	A77-A78=17.09
A78	644665.36	4543104.47	A78-A79=38.40	A78-A79=38.40
A79	644632.21	4543123.64	A79-A80=68.72	A79-A80=68.72
A80	644679.36	4543167.77	A80-A1=20.23	A80-A1=20.23
A1	644673.50	4543187.14		

Κομνητή 31/ - 08 - 2020  
Ο συντάκτης

  
Κουτούκης Νικόλαος  
Γεωτεχνικός Δασολόγος

ΕΛΕΓΧΘΗΚΕ & ΘΕΩΡΗΘΗΚΕ  
Κομνητή 31/ - 08 - 2020  
Η Αναπληρώτρια Προϊσταμένη  
της Διεύθυνσης Δασών Ροδόπης

  
Γκοτζαρίδου Μαρίνα  
ΜSc Γεωτεχνικός Δασολόγος

ΕΚΡΙΝΕΤΑΙ  
Ο Συντονιστής  
Α.Δ.Μ.Θ.

  
Δρ. Ιωάννης Σίφας



ΑΠΟΣΠΑΣΜΑ ΧΑΡΤΗ Γ.Υ.Σ. ΤΗΣ ΠΕΡΙΟΧΗΣ ΣΤΟ ΟΠΟΙΟ ΕΜΦΑΝΙΖΕΤΑΙ ΜΕ ΚΥΚΛΟ Η ΠΕΡΙΟΧΗ ΤΗΣ ΕΚΤΑΣΗΣ ΠΟΥ ΚΗΡΥΣΣΕΤΑΙ ΩΣ ΑΝΑΔΑΣΩΤΕΑ ΜΕ ΤΗΝ ΥΠ' ΑΡΙΘ. 13116 / 23 - 9 - 2020 ΑΠΟΦΑΣΗ ΣΥΝΤΟΝΙΣΤΗ ΑΠΟΚΕΝΤΡΩΜΕΝΗΣ ΔΙΟΙΚΗΣΗΣ ΜΑΚΕΔΟΝΙΑΣ - ΘΡΑΚΗΣ

Κλίμακα 1: 50.000

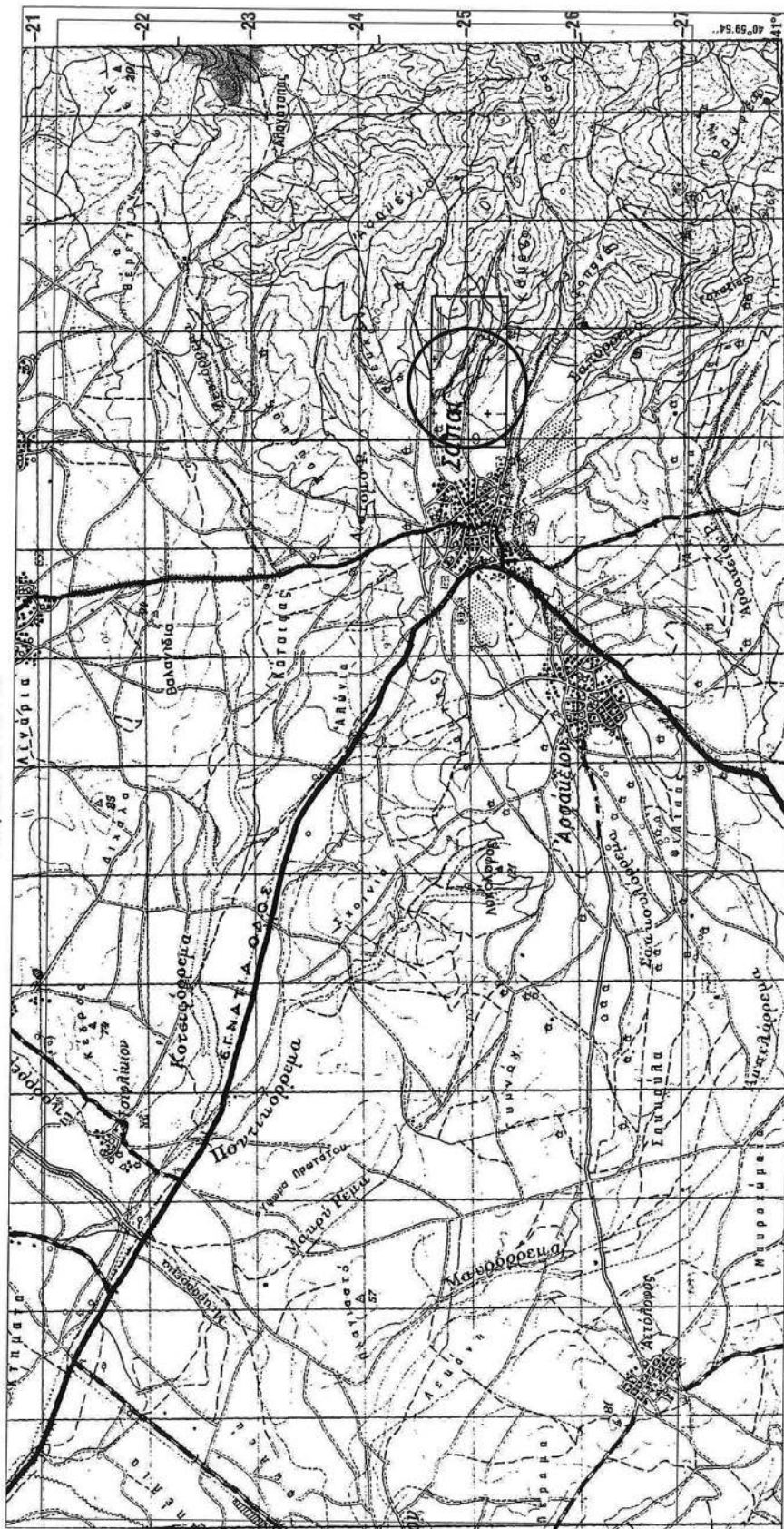

Κομοτηνή 21-08-2020

Ο συντάκτης

*(Signature)*

Κουλιούκης Νικόλαος  
Γεωτεχνικός Δασολόγος

**ΕΘΝΙΚΟ ΤΥΠΟΓΡΑΦΕΙΟ**  
Για τεχνικούς λόγους στο σχεδιάγραμμα, από το ηλεκτρονικό αρχείο, έγινε σμίκρυνση κατά ποσοστό 79%

ΕΛΕΓΧΘΗΚΕ & ΘΕΩΡΗΘΗΚΕ

Κομοτηνή 21-08-2020

Η Αναπληρώτρια Προϊσταμένη της Δ/νσης Δασών/ Ροδόπης

Γκοτζαρίδου Μαρίνα  
MSc Γεωτεχνικός Δασολόγος

ΕΓΚΡΙΝΕΤΑΙ

Ο Συντονιστής

Α.Δ.Μ/Θ

Δρ. Ιωάννης Σάββας



Η απόφαση αυτή να δημοσιευθεί στην Εφημερίδα της Κυβερνήσεως.

Θεσσαλονίκη, 23 Σεπτεμβρίου 2020

Ο Συντονιστής Αποκεντρωμένης Διοίκησης

ΙΩΑΝΝΗΣ ΣΑΒΒΑΣ