



7533

ΕΦΗΜΕΡΙΔΑ ΤΗΣ ΚΥΒΕΡΝΗΣΕΩΣ ΤΗΣ ΕΛΛΗΝΙΚΗΣ ΔΗΜΟΚΡΑΤΙΑΣ

29 Οκτωβρίου 2020

ΤΕΥΧΟΣ ΤΕΤΑΡΤΟ

Αρ. Φύλλου 701

ΑΠΟΦΑΣΕΙΣ

Αριθμ. απόφ. 108

Κήρυξη αναγκαστικής απαλλοτρίωσης ακινήτων που απαιτούνται για την κατασκευή του έργου: «Φράγμα Αμιρών Αγίου Βασιλείου Ν. Ηρακλείου», υπέρ του Δημοσίου, με πιστώσεις της Περιφέρειας Κρήτης, σύμφωνα με το ν. 2882/2001 και τις ισχύουσες διατάξεις.

ΤΟ ΠΕΡΙΦΕΡΕΙΑΚΟ ΣΥΜΒΟΥΛΙΟ ΚΡΗΤΗΣ

Έχοντας υπόψη:

1. Τις διατάξεις:

α) του ν. 2690/1999 «Κύρωση του Κώδικα Διοικητικής Διαδικασίας και άλλες διατάξεις»,

β) του ν. 3852/2010 «Νέα Αρχιτεκτονική της Αυτοδιοίκησης και της Αποκεντρωμένης Διοίκησης - Πρόγραμμα Καλλικράτης»,

γ) του ν. 4555/2018 «Μεταρρύθμιση του Θεσμικού πλαισίου της Τοπικής Αυτοδιοίκησης - Εμβάθυνση της Δημοκρατίας - Ενίσχυση της Συμμετοχής - Βελτίωση της οικονομικής και αναπτυξιακής λειτουργίας των Ο.Τ.Α. Πρόγραμμα «ΚΛΕΙΣΘΕΝΗΣ 1» και άλλες διατάξεις», όπως ισχύουν.

2. Το π.δ. 149/2010 «Οργανισμός της Περιφέρειας Κρήτης» (Α'242), όπως έχει τροποποιηθεί και ισχύει.

3. Τις διατάξεις του ν. 2882/2001 «Κώδικας Αναγκαστικών Απαλλοτρίωσης Ακινήτων» (Α' 17), όπως τροποποιήθηκαν και ισχύουν, και ιδίως το άρθρο 1 αυτού.

4. Τις διατάξεις του ν. 2985/2002 «Προσαρμογή του Κώδικα Αναγκαστικών Απαλλοτρίωσης στο Σύνταγμα» (Α' 18).

5. Τις διατάξεις του άρθρου 280 του ν. 4364/2016 (Α' 13) με τις οποίες τροποποιήθηκε το άρθρο 7Α του ν. 2882/2001 (Α'17).

6. Το ν. 4014/2011 «Περιβαλλοντική αδειοδότηση έργων και δραστηριοτήτων» και το ν. 4412/2016 «Δημόσιες Συμβάσεις Έργων, Προμηθειών και Υπηρεσιών» (προσαρμογή στις Οδηγίες 2014/24/ΕΕ και 2014/25/ΕΕ) και ιδίως το άρθρο 376 αυτού.

7. Το γεγονός ότι η αρχική μελέτη του έργου συντάχθηκε από το γραφείο ΥΑΡΕΤΜΕ Ο.Ε. το έτος 1994.

8. Το γεγονός ότι συντάχθηκαν κτηματολογικά διαγράμματα και κτηματολογικοί πίνακες με δαπάνη του

Δήμου Βιάννου το έτος 2001 βάση των καταλήψεων των εκτάσεων που προέβλεπε η μελέτη ΥΑΡΕΤΜΕ Ο.Ε. (Κάρκα).
9. Το γεγονός ότι η Περιφέρεια Κρήτης ανέθεσε την επικαρποποίηση και συμπλήρωση της μελέτης στο μελετητικό γραφείο ΥΑΡΕΤΜΕ Ο.Ε. (Κάρκα) στα συμπράττοντα μελετητικά γραφεία Λαζαρίδη - Μαχάιρα - Σωτηρόπουλου του Ιούλιου του έτους 2009.

10. Το γεγονός ότι βάση της μελέτης ΥΑΡΕΤΜΕ Ο.Ε. (Κάρκα) εγκρίθηκαν περιβαλλοντικοί όροι που έληξαν στις 31.12.2009.

11. Το γεγονός ότι με το υπ' αρ. 83685/13.5.2016 ιδιωτικό συμφωνητικό έγινε η ανάθεση εκπόνησης της μελέτης με τίτλο «Ανανέωση και Τροποποίηση Περιβαλλοντικής μελέτης - Κτηματογράφηση δασεοδαγμάτων και Τεύχη Δημοπράτησης Φράγμα Αμιρών-Αγίου Βασιλείου Ν. Ηρακλείου» με ανάδοχο την ΣΥΜΠΡΑΞΗ ΜΕΛΕΤΗΤΩΝ: ΤΟ.Π.Π.Ο.Σ. ΣΥΜΒΟΥΛΟΙ ΜΗΧΑΝΙΚΟΙ Α.Ε.- ΜΑΛΙΝΚΑΣ ΒΑΣΙΛΕΙΟΣ και ΣΥΝ/ΤΕΣ Ε.Π.Ε.

12. Το γεγονός ότι με την υπ' αρ. 267328/14.12.2017 (ΑΔΑ-ΩΓΡΝ7ΑΚ-9ΥΩ) απόφαση του προισταμένου Τμήματος Δομών Περιβάλλοντος της Δ/νσης Τεχνικών Έργων εγκρίθηκε το στάδιο τοπογραφικές μελέτες, συμπεριλαμβανομένων των κτηματογραφίσεων-κτηματολόγια της μελέτης της προηγούμενης παραγράφου.

13. Το γεγονός ότι με το υπ' αρ. 149801/19.07.2017 (πρωτόκολλο ΔΤΕ) υποβλήθηκε ο φάκελος ΜΠΕ του έργου «Φράγμα Αμιρών Αγίου Βασιλείου Ν. Ηρακλείου» προς την αρμόδια Περιβαλλοντική Αρχή ΠΕΧΩΣ της Αποκεντρωμένης Διοίκησης Περιφέρειας Κρήτης.

14. Το γεγονός ότι με το υπ' αρ. 1954/08.06.2018 (πρωτόκολλο ΠΕΧΩΣ) διαβιβάσθηκε ο φάκελος προς τις αρμόδιες αρχές για τις απαιτούμενες δημοσιοποιήσεις και έκφραση άποψης.

15. Το γεγονός ότι με την υπ' αρ. 1372/06.06.2019 απόφαση της συντονίστριας της Αποκεντρωμένης Διοίκησης Κρήτης εγκρίθηκαν οι περιβαλλοντικοί όροι.

16. Το γεγονός ότι με την υπ' αρ. 169224/24.07.2018 βεβαίωση Περιφερειάρχη Κρήτης, βεβαιώνεται η κάλυψη της δαπάνης απαλλοτρίωσης του έργου «Φράγμα Αμιρών Αγίου Βασιλείου Ν. Ηρακλείου».

17. Το γεγονός ότι με την πράξη 12 του υπουργικού συμβουλίου της 29.4.2020 (ΦΕΚ 215/1.5.2020 πραγματοποιήθηκε η υπαγωγή της κήρυξης της απαλλοτρίωσης του θέματος, στις διατάξεις της παρ. 1 του άρθρου 7Α

του Κώδικα Αναγκαστικών Απαλλοτριώσεων Ακινήτων, και παροχή εξουσιοδότησης στα αρμόδια για την κήρυξη απαλλοτριώσεων όργανα που αφορά το έργο, να κηρύξουν αυτή.

18. Το γεγονός ότι με το υπ' αρ. 148154/14.07.2020 έγγραφο Περιφέρειας Κρήτης εστάλη σχετική ανακοίνωση προς δημοσίευση στην απαιτούμενη εφημερίδα του Νομού Ηρακλείου σύμφωνα με την ισχύουσα νομοθεσία και δημοσιεύθηκε στις 23.07.2020.

19. Το γεγονός ότι με το υπ' αρ. 148143/14.07.2020 έγγραφο Περιφέρειας Κρήτης εστάλη σχετική ανακοίνωση προς τοιχοκόλληση στον Δήμο Βιάννου όπου εν συνεχεία πρωτοκολλήθηκε υπ' αρ. 3673/22.07.2020 και συντάχθηκε το από 22.07.2020 πρακτικό τοιχοκόλλησης, εκ του οποίου τεκμαίρεται η παρέλευση πλέον του ενός μηνός από την ημερομηνία τοιχοκόλλησης.

20. Το γεγονός ότι με το υπ' αρ. 146974/13.07.2020 έγγραφο της Διεύθυνσης Αγροτικής Οικονομίας και Κτηνιατρικής της Περιφερειακής Ενότητας Ηρακλείου εκφράζεται η σύμφωνη γνώμη αυτής για την κήρυξη της εν λόγω απαλλοτριώσης.

21. Το γεγονός ότι με το υπ' αρ. 4193/13.07.2020 έγγραφο της Διεύθυνσης Δασών Ηρακλείου της Αποκεντρωμένης Διοίκησης Κρήτης εκφράζεται η σύμφωνη γνώμη αυτής για την κήρυξη της εν λόγω απαλλοτριώσης.

22. Το γεγονός ότι με το υπ' αρ. 198532/09.09.2020 έγγραφο της Δ/νσης Τεχνικών Έργων Περιφέρειας Κρήτης εκφράζεται η σύμφωνη γνώμη αυτής για την κήρυξη της εν λόγω απαλλοτριώσης.

23. Την εισήγηση του Μηγαρίτη Παύλου, Προέδρου του περιφερειακού συμβουλίου Περιφέρειας Κρήτης και τις απόψεις των μελών του, αποφασίζει ομόφωνα:

Εγκρίνει την κήρυξη αναγκαστικής απαλλοτριώσης ακινήτων, για λόγους δημόσιας ωφέλειας με πιστώσεις

της Περιφέρειας Κρήτης, για την κατασκευή του έργου «Φράγμα Αιμυρών Αγίου Βασιλείου Ν. Ηρακλείου».

Η έκταση η οποία απαλλοτριώνεται είναι συνολικά 363.831,13τμ (περί τα 364 στρ.) και εικονίζεται αναλυτικά στην με κλίμακα 1:5000 οριζοντιογραφία Ο.5000 και τα με κλίμακα 1:1000 κτηματολογικά διαγράμματα ΑΠΑΑ-1, ΑΠΑΑ-2 και ΑΠΑΑ-3 και στους αντίστοιχους κτηματολογικούς πίνακες (αλφαριθμητικό και αριθμητικό), τα οποία συντάχθηκαν από τον ανάδοχο: ΣΥΜΠΡΑΞΗ ΜΕΛΕΤΗΤΡΝ: ΤΟ.Π.Γ.Ο.Σ. ΣΥΜΒΟΥΝΟΙ ΜΗΧΑΝΙΚΟΙ Α.Ε.-ΜΑΛΙΩΚΑΣ ΒΑΣΙΛΕΙΟΣ και ΣΥΝ/ΤΕΣ Ε.Π.Ε και εγκρίθηκαν με την απόφαση υπ' αρ. 267328/14.12.2017 (ΑΔΑ: ΩΠΡΑ7ΔΚ-9ΥΩ) του Προϊσταμένου της Διεύθυνσης Τεχνικών Έργων της Περιφέρειας Κρήτης.

Η απαλλοτριώση κηρύσσεται για λόγους δημόσιας ωφέλειας υπέρ του δημόσιου, με δαπάνες της Περιφέρειας Κρήτης, εκπροσωπούμενης από τα αρμόδια όργανα (άρθρο 113 του ν.3852/2010). Η προκαλούμενη δαπάνη προεκτιμάται στο ποσό των 2.500.000,00 ευρώ και βαρύνει τις πιστώσεις του έργου «ΑΠΑΛΛΟΤΡΙΩΣΕΙΣ ΕΡΓΩΝ ΠΕΡΙΦΕΡΕΙΑΣ ΚΡΗΤΗΣ» το οποίο είναι ενταγμένο στο σχέδιο δράσης της Περιφέρειας Κρήτης με κωδικό έργου: 00.05.11.004, ΚΑΕ 00.071-009179 του προϋπολογισμού της Περιφέρειας Κρήτης και με πηγή Χρηματοδότησης τους πόρους της Περιφέρειας Κρήτης (ΚΑΠ/Ίδιοι Πόροι).

Η παρούσα απαλλοτριώση υπάγεται στις προβλεπόμενες διατάξεις του άρθρου 7Α του ν.2882/2001, όπως τροποποιήθηκε και ισχύει και ιδίως με τις διατάξεις του άρθρου 280 του ν. 4364/2016 (Α' 13), σύμφωνα με την υπ' αρ. 12/29.04.2020 Πράξη Υπουργικού Συμβουλίου (Δ' 215) και με όσα αναφέρονται στο σκεπτικό της παρούσας απόφασης.

ΕΛΛΗΝΙΚΗ ΔΗΜΟΚΡΑΤΙΑ
ΠΕΡΙΦΕΡΕΙΑ ΚΡΗΤΗΣ
ΓΕΝΙΚΗ Δ/ΝΣΗ ΑΝΑΠΤ/ΚΟΥ ΠΡΟΓ/ΣΜΟΥ,
Δ/ΝΣΗ ΤΕΧΝΙΚΩΝ ΕΡΓΩΝ

ΚΤΗΜΑΤΟΛΟΓΙΚΟΣ ΠΙΝΑΚΑΣ

της αποζημίωσης των εκτός σχεδίου ακινήτων που είναι αναγκαία να απαλλοτριωθούν για την κατασκευή του

"ΦΡΑΓΜΑΤΟΣ ΑΜΙΡΩΝ - ΑΓΙΟΥ ΒΑΣΙΛΕΙΟΥ Ν.ΗΡΑΚΛΕΙΟΥ"
(ΠΕΡΙΟΧΗ ΔΑΝΕΙΟΘΑΛΑΜΟΥ ΑΡΓΙΛΟΥ)

Ο πίνακας έχει συνταχθεί με βάση το κτηματολογικό διάγραμμα και σύμφωνα με τις διατάξεις των: 1) Ν. 2882/2001, ΦΕΚ 17 Α'/6-2-01, 2) Ν. 653/77, ΦΕΚ 214 Α'/5-8-77 όπως τροποποιήθηκε και ισχύει με τους Ν. 947/79 (παρ. 9 & 10, άρθρ. 62), ΦΕΚ 169 3) Π.Δ. 929/79 εκτελεστικού του άρθ. 1 του 653/77, 4) Ν.1349/83 ΦΕΚ 52/25-4-1983, 5) Ν. 2052/92 ΦΕΚ 94 Α'/5-6-92, 6) Ν. 2445/96 ΦΕΚ 274 Α'/96

Κ.Α. (ΚΑΔΕ) ΙΔΙΟΚΤΗΣΙΑΣ	ΣΤΟΙΧΕΙΑ ΦΕΡΟΜΕΝΩΝ ΙΔΙΟΚΤΗΤΩΝ			ΣΤΟΙΧΕΙΑ ΑΠΑΛΛΟΤΡΙΟΥΜΕΝΗΣ ΕΚΤΑΣΗΣ		ΔΙΚΑΙΩΜΑΤΑ ΙΔΙΟΚΤΗΣΙΩΝ ΓΙΑ ΕΠΙΚΕΙΜΕΝΑ ΣΤΙΣ ΑΠΑΛΛΟΤΡΙΟΥΜΕΝΕΣ ΕΚΤΑΣΕΙΣ													ΠΑΡΑΤΗΡΗΣΕΙΣ
						ΕΛΙΕΣ		ΑΜΠΕΛΙΑ		ΛΟΙΠΑ ΔΕΝΔΡΑ			ΑΡΔΕΥΤΙΚΑ ΔΙΚΤΥΑ ΜΕΤΑΦΟΡΑΣ		ΚΤΙΣΜΑΤΑ	ΛΟΙΠΑ ΕΠΙΚΕΙΜΕΝΑ			
						ΟΝΟΜΑΤΕΠΩΝΥΜΟ / ΕΠΩΝΥΜΙΑ – ΔΙΑΚΡΙΤΙΚΟΣ ΤΙΤΛΟΣ	ΟΝΟΜΑ ΠΑΤΕΡΑ ή ΣΥΖΥΓΟΥ/ ΕΙΔΟΣ ΝΟΜΙΚΟΥ ΠΡΟΣΩΠΟΥ	ΔΙΕΥΘΥΝΣΗ ΚΑΤΟΙΚΙΑΣ/ΕΔΡΑ	ΧΡΗΣΗ ΓΗΣ	ΕΜΒΑΔΟ (μ2)	ΜΕΓΑΛΕΣ (τεμ.)	ΜΕΣΑΙΕΣ (τεμ.)	ΜΙΚΡΕΣ (τεμ.)	ΕΙΔΟΣ ΑΜΠΕΛΙΟΥ	ΠΙΝΗΜΝΑ	ΟΠΙΘΡΟΦΟΡΑ	ΠΟΣΟΤΗΤΑ (τεμ.)	ΔΑΣΟΥΣ	
1	2	3	4	5	6	7	8	9	10	11	12	13	14	15	16	17	18	19	20
030	ΑΓΑΠΑΚΗΣ ΜΕΓΑΚΛΗΣ	ΓΕΩΡΓΙΟΣ	ΒΙΑΝΝΟΣ	ΜΟΝΟΕΤΗΣ ΚΑΛΛΙΕΡΓΕΙΑ	877,64														
021	ΑΓΝΩΣΤΟΣ			ΜΟΝΟΕΤΗΣ ΚΑΛΛΙΕΡΓΕΙΑ	150,27														
027	ΑΓΝΩΣΤΟΣ	ΕΜΜΑΝΟΥΗΛ	ΒΙΑΝΝΟΣ	ΜΟΝΟΕΤΗΣ ΚΑΛΛΙΕΡΓΕΙΑ	156,90														
040	ΑΓΝΩΣΤΟΣ			ΜΟΝΟΕΤΗΣ ΚΑΛΛΙΕΡΓΕΙΑ	142,57														
044	ΑΓΝΩΣΤΟΣ			ΜΟΝΟΕΤΗΣ ΚΑΛΛΙΕΡΓΕΙΑ	135,25														
007	ΓΡΥΛΙΩΤΑΚΗΣ ΑΛΕΞΑΝΔΡΟΣ	ΝΙΚΟΛΑΟΣ	ΒΙΑΝΝΟΣ	ΜΟΝΟΕΤΗΣ ΚΑΛΛΙΕΡΓΕΙΑ	378,04														
008	ΓΡΥΛΙΩΤΑΚΗΣ ΑΛΕΞΑΝΔΡΟΣ	ΝΙΚΟΛΑΟΣ	ΒΙΑΝΝΟΣ	ΜΟΝΟΕΤΗΣ ΚΑΛΛΙΕΡΓΕΙΑ	2392,54														

ΦΡΑΓΜΑ ΑΜΙΡΩΝ - ΑΓΙΟΥ ΒΑΣΙΛΕΙΟΥ Ν.ΗΡΑΚΛΕΙΟΥ

1	2	3	4	5	6	7	8	9	10	11	12	13	14	15	16	17	18	19	20
041	ΕΛΛΗΝΙΚΟ ΔΗΜΟΣΙΟ			ΡΕΜΑ	1281,97														
043	ΕΛΛΗΝΙΚΟ ΔΗΜΟΣΙΟ			ΡΕΜΑ	472,62														
015	ΚΑΠΕΤΑΝΑΚΗΣ ΜΙΧΑΗΛ	ΓΕΩΡΓΙΟΣ	ΒΙΑΝΝΟΣ	ΜΟΝΟΕΤΗΣ ΚΑΛΛΙΕΡΓΕΙΑ	338,22														
003	ΚΑΡΑΓΕΩΡΓΑΚΗΣ ΙΩΑΝΝΗΣ	ΔΙΑΜΑΝΤΗΣ	ΒΙΑΝΝΟΣ	ΜΟΝΟΕΤΗΣ ΚΑΛΛΙΕΡΓΕΙΑ	697,51														
012	ΚΑΡΤΣΑΚΗΣ ΔΗΜΗΤΡΙΟΣ	ΕΜΜΑΝΟΥΗΛ	ΒΙΑΝΝΟΣ	ΜΟΝΟΕΤΗΣ ΚΑΛΛΙΕΡΓΕΙΑ	910,11														
017	ΚΛΗΡΟΝΟΜΟΙ ΔΟΡΙΑΚΗ ΠΟΛΥΧΡΟΝΟΙ του ΤΗΛΕΜΑΧΟΥ		ΒΙΑΝΝΟΣ	ΜΟΝΟΕΤΗΣ ΚΑΛΛΙΕΡΓΕΙΑ	1956,61														
004	ΚΛΗΡΟΝΟΜΟΙ ΝΕΡΑΝΤΖΑΚΗ ΙΩΑΝΝΗ		ΗΡΑΚΛΕΙΟ	ΜΟΝΟΕΤΗΣ ΚΑΛΛΙΕΡΓΕΙΑ	189,44														
006	ΚΛΗΡΟΝΟΜΟΙ ΝΕΡΑΝΤΖΑΚΗ ΙΩΑΝΝΗ		ΗΡΑΚΛΕΙΟ	ΜΟΝΟΕΤΗΣ ΚΑΛΛΙΕΡΓΕΙΑ	1274,58														
42	ΚΟΚΚΟΛΑΚΗΣ ΔΗΜΗΤΡΙΟΣ (50,00%)	ΓΕΩΡΓΙΟΣ	ΒΙΑΝΝΟΣ	ΜΟΝΟΕΤΗΣ ΚΑΛΛΙΕΡΓΕΙΑ															
001	ΚΟΚΩΤΑΚΗΣ ΚΩΝ/ΝΟΣ	ΔΗΜΗΤΡΙΟΣ	ΒΙΑΝΝΟΣ	ΜΟΝΟΕΤΗΣ ΚΑΛΛΙΕΡΓΕΙΑ	1086,68														
005	ΚΟΚΩΤΑΚΗΣ ΚΩΝ/ΝΟΣ	ΜΙΧΑΗΛ	ΒΙΑΝΝΟΣ	ΜΟΝΟΕΤΗΣ ΚΑΛΛΙΕΡΓΕΙΑ	128,31														
013	ΚΟΚΩΤΑΚΗΣ ΚΩΝ/ΝΟΣ	ΜΙΧΑΗΛ	ΒΙΑΝΝΟΣ	ΜΟΝΟΕΤΗΣ ΚΑΛΛΙΕΡΓΕΙΑ	977,74														
023	ΚΟΚΩΤΑΚΗΣ ΚΩΝ/ΝΟΣ	ΜΙΧΑΗΛ	ΒΙΑΝΝΟΣ	ΜΟΝΟΕΤΗΣ ΚΑΛΛΙΕΡΓΕΙΑ	594,53														
026	ΚΟΚΩΤΑΚΗΣ ΚΩΝ/ΝΟΣ	ΔΗΜΗΤΡΙΟΣ	ΒΙΑΝΝΟΣ	ΜΟΝΟΕΤΗΣ ΚΑΛΛΙΕΡΓΕΙΑ	280,83														
016	ΚΟΚΩΤΑΚΗΣ ΜΙΧΑΗΛ	ΔΗΜΗΤΡΙΟΣ	ΒΙΑΝΝΟΣ	ΜΟΝΟΕΤΗΣ ΚΑΛΛΙΕΡΓΕΙΑ	1426,68														
024	ΚΟΚΩΤΑΚΗΣ ΝΙΚΟΛΑΟΣ	ΔΗΜΗΤΡΙΟΣ	ΒΙΑΝΝΟΣ	ΜΟΝΟΕΤΗΣ ΚΑΛΛΙΕΡΓΕΙΑ	206,67														
020	ΚΟΛΙΟΡΑΔΑΚΗΣ ΙΩΑΝΝΗΣ		ΒΙΑΝΝΟΣ	ΜΟΝΟΕΤΗΣ ΚΑΛΛΙΕΡΓΕΙΑ	1246,04														
018	ΚΟΝΤΟΝΑΣΑΚΗ ΑΙΚΑΤΕΡΙΝΗ		ΒΙΑΝΝΟΣ	ΜΟΝΟΕΤΗΣ ΚΑΛΛΙΕΡΓΕΙΑ	255,25														
025	ΜΠΛΑΤΖΟΥΝΑΚΗΣ ΔΗΜΗΤΡΙΟΣ	ΙΩΑΝΝΗΣ	ΒΙΑΝΝΟΣ	ΜΟΝΟΕΤΗΣ ΚΑΛΛΙΕΡΓΕΙΑ	569,28														

ΦΡΑΓΜΑ ΑΜΙΡΩΝ - ΑΓΙΟΥ ΒΑΣΙΛΕΙΟΥ Ν.ΗΡΑΚΛΕΙΟΥ

1	2	3	4	5	6	7	8	9	10	11	12	13	14	15	16	17	18	19	20
034	ΝΕΡΑΝΤΖΑΚΗΣ ΕΜΜΑΝΟΥΗΛ		ΒΙΑΝΝΟΣ	ΜΟΝΟΕΤΗΣ ΚΑΛΛΙΕΡΓΕΙΑ	506,94		1												
031	ΠΑΠΑΓΙΑΝΝΑΚΗΣ ΑΠΟΣΤΟΛΟ		ΒΙΑΝΝΟΣ	ΜΟΝΟΕΤΗΣ ΚΑΛΛΙΕΡΓΕΙΑ	410,62														
029	ΠΑΠΑΓΙΑΝΝΗΣ ΕΜΜΑΝΟΥΗΛ	ΝΙΚΟΛΑΟΣ	ΒΙΑΝΝΟΣ	ΜΟΝΟΕΤΗΣ ΚΑΛΛΙΕΡΓΕΙΑ	1002,70		2												
014	ΠΑΠΑΜΑΣΤΟΡΑΚΗΣ ΑΔΑΜ	ΓΕΩΡΓΙΟΣ	ΒΙΑΝΝΟΣ	ΜΟΝΟΕΤΗΣ ΚΑΛΛΙΕΡΓΕΙΑ	758,35														
022	ΠΑΠΑΜΑΣΤΟΡΑΚΗΣ ΑΔΑΜ	ΓΕΩΡΓΙΟΣ	ΒΙΑΝΝΟΣ	ΜΟΝΟΕΤΗΣ ΚΑΛΛΙΕΡΓΕΙΑ	367,80														
035	ΠΕΡΙΒΟΛΑΚΗΣ ΓΕΩΡΓΙΟΣ		ΒΙΑΝΝΟΣ	ΜΟΝΟΕΤΗΣ ΚΑΛΛΙΕΡΓΕΙΑ	458,09														
002	ΠΕΤΡΑΚΗΣ ΕΜΜΑΝΟΥΗΛ	ΣΤΕΡΓΙΟΣ	ΒΙΑΝΝΟΣ	ΜΟΝΟΕΤΗΣ ΚΑΛΛΙΕΡΓΕΙΑ	775,08														
032	ΠΕΤΡΑΚΗΣ ΜΑΤΘΑΙΟΣ		ΒΙΑΝΝΟΣ	ΜΟΝΟΕΤΗΣ ΚΑΛΛΙΕΡΓΕΙΑ	394,65														
019	ΣΠΑΝΑΚΗΣ		ΒΙΑΝΝΟΣ	ΜΟΝΟΕΤΗΣ ΚΑΛΛΙΕΡΓΕΙΑ	568,22														
042	ΤΣΙΚΝΑΚΗΣ ΚΩΝ/ΝΟΣ (50,00%)		ΠΛΑΚΑ	ΜΟΝΟΕΤΗΣ ΚΑΛΛΙΕΡΓΕΙΑ	8,04														
	ΣΥΝΟΛΑ				25000,00	0	3	0		0		0		0		0			

ΣΥΝΟΛΟ ΑΠΑΛΛΗΝΗΣ ΕΚΤΑΣΗΣ	25000,00
ΕΚΤΑΣΕΙΣ ΔΗΜΟΣΙΟΥ	1754,59
ΕΚΤΑΣΕΙΣ ΙΔΙΩΤΩΝ	23245,41

ΓΙΑ ΤΟΝ ΑΝΑΔΟΧΟ	ΕΝΕΡΓΕΙΑ	ΟΝΟΜΑΤΕΠΩΝΥΜΟ	ΗΜΕΡΟΜΗΝΙΑ	ΥΠΟΓΡΑΦΗ
ΕΥΤΥΧΙΟΣ ΒΑΡΔΟΥΛΑΚΗΣ Πολιτικός Μηχανικός	ΕΛΕΓΘΗΚΕ:	Η ΕΠΙΒΛΕΠΟΥΣΑ	ΣΓΟΥΡΩ ΜΑΡΓΕΤΑ Αγρ. Τοπ. Μηχανικός	
	ΘΕΩΡΗΘΗΚΕ & ΕΓΚΡΙΘΗΚΕ:	Ο ΠΡΟΪΣΤΑΜΕΝΟΣ ΤΜΗΜΑΤΟΣ ΔΟΜΩΝ ΠΕΡΙΒΑΛΛΟΝΤΟΣ	ΓΕΩΡΓΙΟΣ ΚΑΝΔΕΡΑΚΗΣ Πολιτικός Μηχανικός	
		Ο ΔΙΕΥΘΥΝΤΗΣ Δ.Τ.Ε.Π.Κ.	ΚΕΤΗ ΙΕΡΩΝΥΜΑΚΗ Πολιτικός Μηχανικός	

ΚΤΗΜΑΤΟΛΟΓΙΚΟΣ ΠΙΝΑΚΑΣ

της αποζημίωσης των εκτός σχεδίου ακινήτων που είναι αναγκαία να απαλλοτριωθούν για την κατασκευή του

"ΦΡΑΓΜΑΤΟΣ ΑΜΙΡΩΝ - ΑΓΙΟΥ ΒΑΣΙΛΕΙΟΥ Ν.ΗΡΑΚΛΕΙΟΥ"

(ΠΕΡΙΟΧΗ ΔΑΝΕΙΟΘΑΛΑΜΟΥ ΑΡΓΙΛΟΥ)

Ο πίνακας έχει συνταχθεί με βάση το κτηματολογικό διάγραμμα και σύμφωνα με τις διατάξεις των: 1) Ν. 2882/2001, ΦΕΚ 17 Α'/6-2-01, 2) Ν. 653/77, ΦΕΚ 214 Α'/5-8-77 όπως τροποποιήθηκε και ισχύει με τους Ν. 947/79 (παρ. 9 & 10, άρθρ. 62), ΦΕΚ 169 3) Π.Δ. 929/79 εκτελεστικού του άρθ. 1 του 653/77, 4) Ν.1349/83 ΦΕΚ 52/25-4-1983, 5) Ν. 2052/92 ΦΕΚ 94 Α'/5-6-92, 6) Ν. 2445/96 ΦΕΚ 274 Α'/96

Κ.Α. (ΚΑΔΕ) ΙΔΙΟΚΤΗΣΙΑΣ	ΣΤΟΙΧΕΙΑ ΦΕΡΟΜΕΝΩΝ ΙΔΙΟΚΤΗΤΩΝ			ΣΤΟΙΧΕΙΑ ΑΠΑΛΛΟΤΡΙΟΥΜΕΝΗΣ ΕΚΤΑΣΗΣ		ΔΙΚΑΙΩΜΑΤΑ ΙΔΙΟΚΤΗΣΙΩΝ ΓΙΑ ΕΠΙΚΕΙΜΕΝΑ ΣΤΙΣ ΑΠΑΛΛΟΤΡΙΟΥΜΕΝΕΣ ΕΚΤΑΣΕΙΣ												ΣΤΙΣΗΡΗΡΙΑ ΠΑΡΑΤΗΡΗΣΕΙΣ	
						ΕΛΙΕΣ			ΑΜΠΕΛΙΑ		ΛΟΙΠΑ ΔΕΝΔΡΑ				ΑΡΔΕΥΤΙΚΑ ΔΙΚΤΥΑ ΜΕΤΑΦΟΡΑΣ		ΚΤΙΣΜΑΤΑ		ΛΟΙΠΑ ΕΠΙΚΕΙΜΕΝΑ
	ΟΝΟΜΑΤΕΠΩΝΥΜΟ / ΕΠΩΝΥΜΙΑ – ΔΙΑΚΡΙΤΙΚΟΣ ΤΙΤΛΟΣ	ΟΝΟΜΑ ΠΑΤΕΡΑ ή ΣΥΖΥΓΟΥ/ ΕΙΔΟΣ ΝΟΜΙΚΟΥ ΠΡΟΣΩΠΟΥ	ΔΙΕΥΘΥΝΣΗ ΚΑΤΟΙΚΙΑΣ/ΕΔΡΑ	ΧΡΗΣΗ ΓΗΣ	ΕΜΒΑΔΟ (μ2)	ΜΕΓΑΛΕΣ (τεμ.)	ΜΕΣΑΙΕΣ (τεμ.)	ΜΙΚΡΕΣ (τεμ.)	ΕΙΔΟΣ ΑΜΠΕΛΙΔΙΟΥ	ΠΡΕΜΝΑ	ΟΠΟΡΟΦΟΡΑ	ΠΟΣΟΤΗΤΑ (τεμ.)	ΣΤΑΥΡ	ΠΟΣΟΤΗΤΑ (τεμ.)	ΝΕΩΣΦΩΡΗΝΟΣ ΣΟΔΙΕ	ΠΟΣΟΤΗΤΑ			
1	2	3	4	5	6	7	8	9	10	11	12	13	14	15	16	17	18	19	20
001	ΚΟΚΩΤΑΚΗΣ ΚΩΝ/ΝΟΣ	ΔΗΜΗΤΡΙΟΣ	ΒΙΑΝΝΟΣ	ΜΟΝΟΕΤΗΣ ΚΑΛΛΙΕΡΓΕΙΑ	1086,68														
002	ΠΕΤΡΑΚΗΣ ΕΜΜΑΝΟΥΗΛ	ΣΤΕΡΓΙΟΣ	ΒΙΑΝΝΟΣ	ΜΟΝΟΕΤΗΣ ΚΑΛΛΙΕΡΓΕΙΑ	775,08														
003	ΚΑΡΑΓΕΩΡΓΑΚΗΣ ΙΩΑΝΝΗΣ	ΔΙΑΜΑΝΤΗΣ	ΒΙΑΝΝΟΣ	ΜΟΝΟΕΤΗΣ ΚΑΛΛΙΕΡΓΕΙΑ	697,51														
004	ΚΛΗΡΟΝΟΜΟΙ ΝΕΡΑΝΤΖΑΚΗ ΙΩΑΝΝΗ		ΗΡΑΚΛΕΙΟ	ΜΟΝΟΕΤΗΣ ΚΑΛΛΙΕΡΓΕΙΑ	189,44														
005	ΚΟΚΩΤΑΚΗΣ ΚΩΝ/ΝΟΣ	ΜΙΧΑΗΛ	ΒΙΑΝΝΟΣ	ΜΟΝΟΕΤΗΣ ΚΑΛΛΙΕΡΓΕΙΑ	128,31														
006	ΚΛΗΡΟΝΟΜΟΙ ΝΕΡΑΝΤΖΑΚΗ ΙΩΑΝΝΗ		ΗΡΑΚΛΕΙΟ	ΜΟΝΟΕΤΗΣ ΚΑΛΛΙΕΡΓΕΙΑ	1274,58														
007	ΓΡΥΛΙΩΤΑΚΗΣ ΑΛΕΞΑΝΔΡΟΣ	ΝΙΚΟΛΑΟΣ	ΒΙΑΝΝΟΣ	ΜΟΝΟΕΤΗΣ ΚΑΛΛΙΕΡΓΕΙΑ	378,04														
008	ΓΡΥΛΙΩΤΑΚΗΣ ΑΛΕΞΑΝΔΡΟΣ	ΝΙΚΟΛΑΟΣ	ΒΙΑΝΝΟΣ	ΜΟΝΟΕΤΗΣ ΚΑΛΛΙΕΡΓΕΙΑ	2392,54														
010	ΝΕΡΑΝΤΖΑΚΗΣ ΕΜΜΑΝΟΥΗΛ	ΝΙΚΗΤΑΣ	ΒΙΑΝΝΟΣ	ΜΟΝΟΕΤΗΣ ΚΑΛΛΙΕΡΓΕΙΑ	364,74														
011	ΜΠΛΑΤΣΟΥΝΑΚΗΣ ΔΗΜΗΤΡΙΟΣ		ΒΙΑΝΝΟΣ	ΜΟΝΟΕΤΗΣ ΚΑΛΛΙΕΡΓΕΙΑ	736,34														
012	ΚΑΡΤΣΑΚΗΣ ΔΗΜΗΤΡΙΟΣ	ΕΜΜΑΝΟΥΗΛ	ΒΙΑΝΝΟΣ	ΜΟΝΟΕΤΗΣ ΚΑΛΛΙΕΡΓΕΙΑ	910,11														

ΦΡΑΓΜΑ ΑΜΙΡΩΝ - ΑΓΙΟΥ ΒΑΣΙΛΕΙΟΥ Ν.ΗΡΑΚΛΕΙΟΥ

1	2	3	4	5	6	7	8	9	10	11	12	13	14	15	16	17	18	19	20
013	ΚΟΚΩΤΑΚΗΣ ΚΩΝ/ΝΟΣ	ΜΙΧΑΗΛ	ΒΙΑΝΝΟΣ	ΜΟΝΟΕΤΗΣ ΚΑΛΛΙΕΡΓΕΙΑ	977,74														
014	ΠΑΠΑΜΑΣΤΟΡΑΚΗΣ ΑΔΑΜ	ΓΕΩΡΓΙΟΣ	ΒΙΑΝΝΟΣ	ΜΟΝΟΕΤΗΣ ΚΑΛΛΙΕΡΓΕΙΑ	758,35														
015	ΚΑΠΕΤΑΝΑΚΗΣ ΜΙΧΑΗΛ	ΓΕΩΡΓΙΟΣ	ΒΙΑΝΝΟΣ	ΜΟΝΟΕΤΗΣ ΚΑΛΛΙΕΡΓΕΙΑ	338,22														
016	ΚΟΚΩΤΑΚΗΣ ΜΙΧΑΗΛ	ΔΗΜΗΤΡΙΟΣ	ΒΙΑΝΝΟΣ	ΜΟΝΟΕΤΗΣ ΚΑΛΛΙΕΡΓΕΙΑ	1426,68														
017	ΚΛΗΡΟΝΟΜΟΙ ΔΟΡΙΑΚΗ ΠΟΛΥΧΡΟΝΟΙ του ΘΗΛΕΜΑΧΟΥ		ΒΙΑΝΝΟΣ	ΜΟΝΟΕΤΗΣ ΚΑΛΛΙΕΡΓΕΙΑ	1956,61														
018	ΚΟΝΤΟΝΑΣΑΚΗ ΑΙΚΑΤΕΡΙΝΗ		ΒΙΑΝΝΟΣ	ΜΟΝΟΕΤΗΣ ΚΑΛΛΙΕΡΓΕΙΑ	255,25														
019	ΣΠΑΝΑΚΗΣ		ΒΙΑΝΝΟΣ	ΜΟΝΟΕΤΗΣ ΚΑΛΛΙΕΡΓΕΙΑ	568,22														
020	ΚΟΛΙΟΡΑΔΑΚΗΣ ΙΩΑΝΝΗΣ		ΒΙΑΝΝΟΣ	ΜΟΝΟΕΤΗΣ ΚΑΛΛΙΕΡΓΕΙΑ	1246,04														
021	ΑΓΝΩΣΤΟΣ			ΜΟΝΟΕΤΗΣ ΚΑΛΛΙΕΡΓΕΙΑ	150,27														
022	ΠΑΠΑΜΑΣΤΟΡΑΚΗΣ ΑΔΑΜ	ΓΕΩΡΓΙΟΣ	ΒΙΑΝΝΟΣ	ΜΟΝΟΕΤΗΣ ΚΑΛΛΙΕΡΓΕΙΑ	367,80														
023	ΚΟΚΩΤΑΚΗΣ ΚΩΝ/ΝΟΣ	ΜΙΧΑΗΛ	ΒΙΑΝΝΟΣ	ΜΟΝΟΕΤΗΣ ΚΑΛΛΙΕΡΓΕΙΑ	594,53														
024	ΚΟΚΩΤΑΚΗΣ ΝΙΚΟΛΑΟΣ	ΔΗΜΗΤΡΙΟΣ	ΒΙΑΝΝΟΣ	ΜΟΝΟΕΤΗΣ ΚΑΛΛΙΕΡΓΕΙΑ	206,67														
025	ΜΠΛΑΤΖΟΥΝΑΚΗΣ ΔΗΜΗΤΡΙΟΣ	ΙΩΑΝΝΗΣ	ΒΙΑΝΝΟΣ	ΜΟΝΟΕΤΗΣ ΚΑΛΛΙΕΡΓΕΙΑ	569,28														
026	ΚΟΚΩΤΑΚΗΣ ΚΩΝ/ΝΟΣ	ΔΗΜΗΤΡΙΟΣ	ΒΙΑΝΝΟΣ	ΜΟΝΟΕΤΗΣ ΚΑΛΛΙΕΡΓΕΙΑ	280,83														
027	ΑΓΝΩΣΤΟΣ	ΕΜΜΑΝΟΥΗΛ	ΒΙΑΝΝΟΣ	ΜΟΝΟΕΤΗΣ ΚΑΛΛΙΕΡΓΕΙΑ	156,90														
029	ΠΑΠΑΓΙΑΝΝΗΣ ΕΜΜΑΝΟΥΗΛ	ΝΙΚΟΛΑΟΣ	ΒΙΑΝΝΟΣ	ΜΟΝΟΕΤΗΣ ΚΑΛΛΙΕΡΓΕΙΑ	1002,70		2												
030	ΑΓΑΠΑΚΗΣ ΜΕΓΑΚΛΗΣ	ΓΕΩΡΓΙΟΣ	ΒΙΑΝΝΟΣ	ΜΟΝΟΕΤΗΣ ΚΑΛΛΙΕΡΓΕΙΑ	877,64														
031	ΠΑΠΑΓΙΑΝΝΑΚΗΣ ΑΠΟΣΤΟΛΟ		ΒΙΑΝΝΟΣ	ΜΟΝΟΕΤΗΣ ΚΑΛΛΙΕΡΓΕΙΑ	410,62														
032	ΠΕΤΡΑΚΗΣ ΜΑΤΘΑΙΟΣ		ΒΙΑΝΝΟΣ	ΜΟΝΟΕΤΗΣ ΚΑΛΛΙΕΡΓΕΙΑ	394,65														
033	ΝΕΡΑΝΤΖΑΚΗΣ ΒΑΣΙΛΕΙΟΣ			ΜΟΝΟΕΤΗΣ ΚΑΛΛΙΕΡΓΕΙΑ	522,15														

ΦΡΑΓΜΑ ΑΜΙΡΩΝ - ΑΓΙΟΥ ΒΑΣΙΛΕΙΟΥ Ν. ΗΡΑΚΛΕΙΟΥ

1	2	3	4	5	6	7	8	9	10	11	12	13	14	15	16	17	18	19	20
034	ΝΕΡΑΝΤΖΑΚΗΣ ΕΜΜΑΝΟΥΗΛ		ΒΙΑΝΝΟΣ	ΜΟΝΟΕΤΗΣ ΚΑΛΛΙΕΡΓΕΙΑ	506,94		1												
035	ΠΕΡΙΒΟΛΑΚΗΣ ΓΕΩΡΓΙΟΣ		ΒΙΑΝΝΟΣ	ΜΟΝΟΕΤΗΣ ΚΑΛΛΙΕΡΓΕΙΑ	458,09														
040	ΑΓΝΩΣΤΟΣ			ΜΟΝΟΕΤΗΣ	142,57														
041	ΕΛΛΗΝΙΚΟ ΔΗΜΟΣΙΟ			ΡΕΜΑ	1281,97														
042	ΤΣΙΚΝΑΚΗΣ ΚΩΝ/ΝΟΣ (50,00%) ΚΟΚΚΟΛΑΚΗΣ ΔΗΜΗΤΡΙΟΣ (50,00%)	ΓΕΩΡΓΙΟΣ	ΠΛΑΚΑ ΒΙΑΝΝΟΣ	ΜΟΝΟΕΤΗΣ	8,04														
043	ΕΛΛΗΝΙΚΟ ΔΗΜΟΣΙΟ			ΡΕΜΑ	472,62														
044	ΑΓΝΩΣΤΟΣ			ΜΟΝΟΕΤΗΣ	135,25														
	ΣΥΝΟΛΑ				25000,00	0	3	0		0		0		0		0			

ΣΥΝΟΛΟ ΑΠΑΛ/ΝΗΣ ΕΚΤΑΣΗΣ
ΕΚΤΑΣΕΙΣ ΔΗΜΟΣΙΟΥ
ΕΚΤΑΣΕΙΣ ΙΔΙΩΤΩΝ

25000,00
1754,59
23245,41

ΓΙΑ ΤΟΝ ΑΝΑΔΟΧΟ	ΕΝΕΡΓΕΙΑ	ΟΝΟΜΑΤΕΠΩΝΥΜΟ	ΗΜΕΡΟΜΗΝΙΑ	ΥΠΟΓΡΑΦΗ
ΕΥΤΥΧΙΟΣ ΒΑΡΔΟΥΛΑΚΗΣ Πολτικός Μηχανικός	ΕΛΕΓΘΗΚΕ:	Η ΕΠΙΒΛΕΠΟΥΣΑ ΣΓΟΥΡΩ ΜΑΡΓΕΤΑ Αγρ. Τοπ. Μηχανικός		
		Ο ΠΡΟΪΣΤΑΜΕΝΟΣ ΤΜΗΜΑΤΟΣ ΔΟΜΩΝ ΠΕΡΙΒΑΛΛΟΝΤΟΣ	ΓΕΩΡΓΙΟΣ ΚΑΝΔΕΡΑΚΗΣ Πολτικός Μηχανικός	
	ΘΕΩΡΗΘΗΚΕ & ΕΓΚΡΙΘΗΚΕ:	Ο ΔΙΕΥΘΥΝΤΗΣ Δ.Τ.Ε.Π.Κ.	ΚΕΤΗ ΙΕΡΩΝΥΜΑΚΗ Πολτικός Μηχανικός	

ΚΤΗΜΑΤΟΛΟΓΙΚΟΣ ΠΙΝΑΚΑΣ

της αποζημίωσης των εκτός σχεδίου ακινήτων που είναι αναγκαία να απαλλοτριωθούν για την κατασκευή του

"ΦΡΑΓΜΑΤΟΣ ΑΜΙΡΩΝ - ΑΓΙΟΥ ΒΑΣΙΛΕΙΟΥ Ν.ΗΡΑΚΛΕΙΟΥ"

(ΠΕΡΙΟΧΗ ΦΡΑΓΜΑΤΟΣ ΚΑΙ ΔΑΝΕΙΟΘΑΛΑΜΩΝ :Δ1-Δ2-Δ3, Δ4, ΠΕΡΙΔΟΤΙΤΗ)

Ο πίνακας έχει συνταχθεί με βάση το κτηματολογικό διάγραμμα και σύμφωνα με τις διατάξεις των: 1) Ν. 2882/2001, ΦΕΚ 17 Α'/6-2-01, 2) Ν. 653/77, ΦΕΚ 214 Α'/5-8-77 όπως τροποποιήθηκε και ισχύει με τους Ν. 947/79 (παρ. 9 & 10, άρθρ. 62), ΦΕΚ 169 3) Π.Δ. 929/79 εκτελεστικού του άρθ. 1 του 653/77, 4) Ν.1349/83 ΦΕΚ 52/25-4-1983, 5) Ν. 2052/92 ΦΕΚ 94 Α'/5-6-92, 6) Ν. 2445/96 ΦΕΚ 274 Α'/96

Κ.Α. (ΚΑΔΕ) ΙΔΙΟΚΤΗΣΙΑΣ	ΣΤΟΙΧΕΙΑ ΦΕΡΟΜΕΝΩΝ ΙΔΙΟΚΤΗΤΩΝ			ΣΤΟΙΧΕΙΑ ΑΠΑΛΛΟΤΡΙΟΥΜΕΝΗΣ ΕΚΤΑΣΗΣ		ΔΙΚΑΙΩΜΑΤΑ ΙΔΙΟΚΤΗΣΙΩΝ ΓΙΑ ΕΠΙΚΕΙΜΕΝΑ ΣΤΙΣ ΑΠΑΛΛΟΤΡΙΟΥΜΕΝΕΣ ΕΚΤΑΣΕΙΣ													ΠΑΡΑΤΗΡΗΣΕΙΣ
						ΕΛΙΕΣ			ΑΜΠΕΛΙΑ		ΛΟΙΠΑ ΔΕΝΔΡΑ			ΑΡΔΕΥΤΙΚΑ ΔΙΚΤΥΑ ΜΕΤΑΦΟΡΑΣ		ΚΤΙΣΜΑΤΑ	ΛΟΙΠΑ ΕΠΙΚΕΙΜΕΝΑ		
	ΟΝΟΜΑΤΕΠΩΝΥΜΟ / ΕΠΩΝΥΜΙΑ – ΔΙΑΚΡΙΤΙΚΟΣ ΤΙΤΛΟΣ	ΟΝΟΜΑ ΠΑΤΕΡΑ ή ΣΥΖΥΓΟΥ/ΕΙΔΟΣ ΝΟΜΙΚΟΥ ΠΡΟΣΩΠΟΥ	ΔΙΕΥΘΥΝΣΗ ΚΑΤΟΙΚΙΑΣ/ΕΔΡΑ	ΧΡΗΣΗ ΓΗΣ	ΕΜΒΑΔΟ (μ2)	ΜΕΓΑΛΕΣ (τεμ.)	ΜΕΣΑΙΕΣ (τεμ.)	ΜΙΚΡΕΣ (τεμ.)	ΕΙΔΟΣ ΑΜΠΕΛΙΔΙΟΥ	ΠΡΕΜΝΑ	ΟΠΡΟΦΟΡΑ	ΠΟΣΟΤΗΤΑ (τεμ.)	ΣΤΑΥΡΟΙ	ΓΕΩΜΕΤΡΙΚΗ (τεμ.)	ΕΙΔΟΣ ΣΤΑΥΡΩΝ	ΥΠΗΛΟΣΟΙ	ΚΤΙΣΜΑΤΑ	ΛΟΙΠΑ ΕΠΙΚΕΙΜΕΝΑ	
1	2	3	4	5	6	7	8	9	10	11	12	13	14	15	16	17	18	19	20
179	ΑΓΝΩΣΤΟΣ			ΕΛΛΙΩΝΑΣ	574,18	10		4											
197	ΑΓΝΩΣΤΟΣ			ΕΛΛΙΩΝΑΣ ΑΡΔΕΥΟΜΕΝΟΣ	1513,41	12		11											
198	ΑΓΝΩΣΤΟΣ			ΕΛΛΙΩΝΑΣ ΑΡΔΕΥΟΜΕΝΟΣ	873,25	7		5											
199	ΑΓΝΩΣΤΟΣ			ΕΛΛΙΩΝΑΣ ΑΡΔΕΥΟΜΕΝΟΣ	5472,43	32		46											
200	ΑΓΝΩΣΤΟΣ			ΕΛΛΙΩΝΑΣ ΑΡΔΕΥΟΜΕΝΟΣ	1749,72	31		5											
201	ΑΓΝΩΣΤΟΣ			ΕΛΛΙΩΝΑΣ ΑΡΔΕΥΟΜΕΝΟΣ	2860,03	31													
202	ΑΓΝΩΣΤΟΣ			ΕΛΛΙΩΝΑΣ ΑΡΔΕΥΟΜΕΝΟΣ	280,17	1													
203	ΑΓΝΩΣΤΟΣ			ΕΛΛΙΩΝΑΣ ΑΡΔΕΥΟΜΕΝΟΣ	346,20	5													
143	ΑΝΑΣΤΑΣΑΚΗΣ ΓΕΩΡΓΙΟΣ	ΕΛΕΥΘΕΡΙΟΣ	ΑΘΗΝΑ	ΕΛΛΙΩΝΑΣ ΑΡΔΕΥΟΜΕΝΟΣ	1208,75	22	3												
141	ΑΝΤΩΝΑΚΗΣ ΔΗΜΗΤΡΙΟΣ	ΣΠΥΡΙΔΩΝΑΣ	ΑΜΙΡΑΣ	ΕΛΛΙΩΝΑΣ ΑΡΔΕΥΟΜΕΝΟΣ	404,90	6													
155	ΑΝΤΩΝΑΚΗΣ ΔΗΜΗΤΡΙΟΣ	ΣΠΥΡΙΔΩΝΑΣ	ΑΜΙΡΑΣ	ΕΛΛΙΩΝΑΣ ΑΡΔΕΥΟΜΕΝΟΣ	257,88	3	6	2											
080	ΒΑΡΔΑΚΗ ANNA	ΣΤΑΥΡΟΣ	ΑΓΙΟΣ ΒΑΣΙΛΕΙΟΣ	ΕΛΛΙΩΝΑΣ	2780,40	7	17	3					Πεύκα μεγάλα	1					

ΚΤΗΜΑΤΟΛΟΓΙΚΟΣ ΠΙΝΑΚΑΣ

της αποζημίωσης των εκτός σχεδίου ακινήτων που είναι αναγκαία να απαλλοτριωθούν για την κατασκευή του
"ΦΡΑΓΜΑΤΟΣ ΑΜΙΡΩΝ - ΑΓΙΟΥ ΒΑΣΙΛΕΙΟΥ Ν.ΗΡΑΚΛΕΙΟΥ"

(ΠΕΡΙΟΧΗ ΦΡΑΓΜΑΤΟΣ ΚΑΙ ΔΑΝΕΙΟΘΑΛΑΜΩΝ :Δ1-Δ2-Δ3, Δ4, ΠΕΡΙΔΟΤΙΤΗ)

Ο πίνακας έχει συνταχθεί με βάση το κτηματολογικό διάγραμμα και σύμφωνα με τις διατάξεις των: 1) Ν. 2882/2001, ΦΕΚ 17 Α/6-2-01, 2) Ν. 653/77, ΦΕΚ 214 Α/5-8-77 όπως τροποποιήθηκε και ισχύει με τους Ν. 947/79 (παρ. 9 & 10, άρθρ. 62), ΦΕΚ 169 3) Π.Δ. 929/79 εκτελεστικού του άρθ. 1 του 653/77, 4) Ν.1349/83 ΦΕΚ 52/25-4-1983, 5) Ν. 2052/92 ΦΕΚ 94 Α/5-6-92, 6) Ν. 2445/96 ΦΕΚ 274 Α/96

Κ.Α. (ΚΑΔΕ) / ΙΔΙΟΚΤΗΣΙΑΣ	ΣΤΟΙΧΕΙΑ ΦΕΡΟΜΕΝΩΝ ΙΔΙΟΚΤΗΤΩΝ			ΣΤΟΙΧΕΙΑ ΑΠΑΛΛΟΤΡΙΟΥΜΕΝΗΣ ΕΚΤΑΣΗΣ		ΔΙΚΑΙΩΜΑΤΑ ΙΔΙΟΚΤΗΣΙΩΝ ΓΙΑ ΕΠΙΚΕΙΜΕΝΑ ΣΤΙΣ ΑΠΑΛΛΟΤΡΙΟΥΜΕΝΕΣ ΕΚΤΑΣΕΙΣ													ΠΑΡΑΤΗΡΗΣΕΙΣ
						ΕΛΙΕΣ			ΑΜΠΕΛΙΑ		ΛΟΙΠΑ ΔΕΝΔΡΑ				ΑΡΔΕΥΤΙΚΑ ΔΙΚΤΥΑ ΜΕΤΑΦΟΡΑΣ		ΚΤΙΣΜΑΤΑ	ΛΟΙΠΑ ΕΠΙΚΕΙΜΕΝΑ	
	ΟΝΟΜΑΤΕΠΩΝΥΜΟ / ΕΠΩΝΥΜΙΑ – ΔΙΑΚΡΙΤΙΚΟΣ ΤΙΤΛΟΣ	ΟΝΟΜΑ ΠΑΤΕΡΑ ή ΣΥΖΥΓΟΥ/ ΕΙΔΟΣ ΝΟΜΙΚΟΥ ΠΡΟΣΩΠΟΥ	ΔΙΕΥΘΥΝΣΗ ΚΑΤΟΙΚΙΑΣ/ΕΔΡΑ	ΧΡΗΣΗ ΓΗΣ	ΕΜΒΑΔΟ (μ2)	ΜΕΓΑΛΕΣ (τεμ.)	ΜΕΣΑΙΕΣ (τεμ.)	ΜΙΚΡΕΣ (τεμ.)	ΕΙΔΟΣ ΑΜΠΕΛΙΟΥ	ΠΡΕΜΝΑ	ΟΠΟΡΟΦΟΡΑ	ΠΟΣΟΤΗΤΑ (τεμ.)	ΔΑΣΟΥΣ	ΠΟΣΟΤΗΤΑ (τεμ.)	ΝΩΣΙΣΤΗΝΩΝ/ΝΩΣΙΣΤΩΝ ΕΙΔΩΝ	ΠΟΣΟΤΗΤΑ			
1	2	3	4	5	6	7	8	9	10	11	12	13	14	15	16	17	18	19	20
016	ΒΑΡΔΑΚΗ ΔΗΜΗΤΡΑ (50,00%) ΚΟΥΝΤΟΥΡΑΚΗ ΑΓΓΕΛΙΚΗ (50,00%)	ΚΩΝ/ΝΟΣ	ΑΜΙΡΑΣ	ΧΕΡΣΟ	9282,10	12	3												
098	ΒΑΡΔΑΚΗΣ ΓΕΩΡΓΙΟΣ (50,00%) ΒΑΡΔΑΚΗ ΕΛΕΥΘΕΡΙΑ (50,00%)	ΙΩΑΝΝΗΣ	ΑΘΗΝΑ	ΕΛΛΙΩΝΑΣ ΜΕ ΞΕΡΟΛΙΘΙΕΣ	1340,38	9		3											
107	ΒΑΡΔΑΚΗΣ ΓΕΩΡΓΙΟΣ (50,00%) ΒΑΡΔΑΚΗ ΕΛΕΥΘΕΡΙΑ (50,00%)	ΙΩΑΝΝΗΣ	ΑΓΙΟΣ ΒΑΣΙΛΕΙΟΣ	ΑΓΡΟΣ	943,29	8													
108	ΒΑΡΔΑΚΗΣ ΓΕΩΡΓΙΟΣ (50,00%) ΒΑΡΔΑΚΗ ΕΛΕΥΘΕΡΙΑ (50,00%)	ΙΩΑΝΝΗΣ	ΑΓΙΟΣ ΒΑΣΙΛΕΙΟΣ	ΑΓΡΟΣ	321,10	2													
059	ΒΑΡΔΑΚΗ ΕΛΠΙΔΑ	ΜΙΧΑΗΛ	ΑΓΙΟΣ ΒΑΣΙΛΕΙΟΣ	ΕΛΛΙΩΝΑΣ	2595,55	8	19	8											
140	ΒΑΡΔΑΚΗ ΕΛΠΙΔΑ		ΑΜΙΡΑΣ	ΕΛΛΙΩΝΑΣ ΑΡΔΕΥΟΜΕΝΟΣ	338,28	10													
111	ΒΑΡΔΑΚΗΣ ΓΕΩΡΓΙΟΣ	ΙΩΑΝΝΗΣ	ΑΓΙΟΣ ΒΑΣΙΛΕΙΟΣ	ΑΓΡΟΣ	854,80	4													
117	ΒΑΡΔΑΚΗΣ ΕΜΜΑΝΟΥΗΛ	ΑΝΑΣΤΑΣΙΟΣ	ΑΓΙΟΣ ΒΑΣΙΛΕΙΟΣ	ΑΓΡΟΣ	2387,56	10													
066	ΒΑΡΔΑΚΗΣ ΜΙΧΑΗΛ	ΕΜΜΑΝΟΥΗΛ	ΑΓΙΟΣ ΒΑΣΙΛΕΙΟΣ	ΕΛΛΙΩΝΑΣ	612,98	10	3												
081	ΒΑΡΔΑΚΗΣ ΣΠΥΡΙΔΩΝΑΣ	ΕΜΜΑΝΟΥΗΛ	ΑΓΙΟΣ ΒΑΣΙΛΕΙΟΣ	ΕΛΛΙΩΝΑΣ ΑΡΔΕΥΟΜΕΝΟΣ	2600,74	16	15	5											
089	ΒΑΡΔΑΚΗΣ ΧΡΙΣΤΟΦΟΡΟΣ	ΜΙΧΑΗΛ	ΑΓΙΟΣ ΒΑΣΙΛΕΙΟΣ	ΕΛΛΙΩΝΑΣ	325,27	3													
091	ΒΑΡΔΑΚΗΣ ΧΡΙΣΤΟΦΟΡΟΣ (0,00%) ΜΑΚΡΑΚΗΣ ΙΩΑΝΝΗΣ (100,00%)	ΜΙΧΑΗΛ ΓΕΩΡΓΙΟΣ	ΑΓΙΟΣ ΒΑΣΙΛΕΙΟΣ	ΕΛΛΙΩΝΑΣ	1629,63	10	1												
						1													

ΚΤΗΜΑΤΟΛΟΓΙΚΟΣ ΠΙΝΑΚΑΣ

της αποζημίωσης των εκτός σχεδίου ακινήτων που είναι αναγκαία να απαλλοτριωθούν για την κατασκευή του

"ΦΡΑΓΜΑΤΟΣ ΑΜΙΡΩΝ - ΑΓΙΟΥ ΒΑΣΙΛΕΙΟΥ Ν.ΗΡΑΚΛΕΙΟΥ"

(ΠΕΡΙΟΧΗ ΦΡΑΓΜΑΤΟΣ ΚΑΙ ΔΑΝΕΙΟΘΑΛΑΜΩΝ :Δ1-Δ2-Δ3, Δ4, ΠΕΡΙΔΟΤΙΤΗ)

Ο πίνακας έχει συνταχθεί με βάση το κτηματολογικό διάγραμμα και σύμφωνα με τις διατάξεις των: 1) Ν. 2882/2001, ΦΕΚ 17 Α'/6-2-01, 2) Ν. 653/77, ΦΕΚ 214 Α'/5-8-77 όπως τροποποιήθηκε και ισχύει με τους Ν. 947/79 (παρ. 9 & 10, άρθρ. 62), ΦΕΚ 169 3) Π.Δ. 929/79 εκτελεστικού του άρθ. 1 του 653/77, 4) Ν.1349/83 ΦΕΚ 52/25-4-1983, 5) Ν. 2052/92 ΦΕΚ 94 Α'/5-6-92, 6) Ν. 2445/96 ΦΕΚ 274 Α'/96

Κ.Α. (ΚΑΔΕ) ΙΔΙΟΚΤΗΣΙΑΣ	ΣΤΟΙΧΕΙΑ ΦΕΡΟΜΕΝΩΝ ΙΔΙΟΚΤΗΤΩΝ			ΣΤΟΙΧΕΙΑ ΑΠΑΛΛΟΤΡΙΟΥΜΕΝΗΣ ΕΚΤΑΣΗΣ		ΔΙΚΑΙΩΜΑΤΑ ΙΔΙΟΚΤΗΣΙΩΝ ΓΙΑ ΕΠΙΚΕΙΜΕΝΑ ΣΤΙΣ ΑΠΑΛΛΟΤΡΙΟΥΜΕΝΕΣ ΕΚΤΑΣΕΙΣ												ΠΑΡΑΤΗΡΗΣΕΙΣ	
						ΕΛΙΕΣ			ΑΜΠΕΛΙΑ		ΛΟΙΠΑ ΔΕΝΔΡΑ			ΑΡΔΕΥΤΙΚΑ ΔΙΚΤΥΑ ΜΕΤΑΦΟΡΑΣ		ΚΤΙΣΜΑΤΑ	ΛΟΙΠΑ ΕΠΙΚΕΙΜΕΝΑ		
	ΟΝΟΜΑΤΕΠΩΝΥΜΟ / ΕΠΩΝΥΜΙΑ – ΔΙΑΚΡΙΤΙΚΟΣ ΤΙΤΛΟΣ	ΟΝΟΜΑ ΠΑΤΕΡΑ ή ΣΥΖΥΓΟΥ/ ΕΙΔΟΣ ΝΟΜΙΚΟΥ ΠΡΟΣΩΠΟΥ	ΔΙΕΥΘΥΝΣΗ ΚΑΤΟΙΚΙΑΣ/ΕΔΡΑ	ΧΡΗΣΗ ΓΗΣ	ΕΜΒΑΔΟ (μ2)	ΜΕΓΑΛΕΣ (τεμ.)	ΜΕΣΑΙΕΣ (τεμ.)	ΜΙΚΡΕΣ (τεμ.)	ΕΙΔΟΣ ΑΜΠΕΛΟΥ	ΠΡΕΜΝΑ	ΟΠΙΘΡΟΦΟΡΑ	ΠΟΣΟΤΗΤΑ (τεμ.)	ΔΑΣΟΥΣ	ΠΟΣΟΤΗΤΑ (τεμ.)	ΕΙΔΟΣ ΣΦΑΙΡΗΔΕΩΝ	ΥΨΟΣ/ΤΗΤΑ			
1	2	3	4	5	6	7	8	9	10	11	12	13	14	15	16	17	18	19	20
025	ΒΑΡΔΟΝΙΚΟΛΑΚΗΣ ΕΛΕΥΘΕΡΙΟΣ	ΕΜΜΑΝΟΥΗΛ	ΑΓΙΟΣ ΒΑΣΙΛΕΙΟΣ	ΕΛΛΙΩΝΑΣ ΜΕ ΞΕΡΟΛΙΘΙΕΣ	3301,40	105	8	1											
026	ΒΑΡΔΟΝΙΚΟΛΑΚΗΣ ΕΛΕΥΘΕΡΙΟΣ	ΕΜΜΑΝΟΥΗΛ	ΑΓΙΟΣ ΒΑΣΙΛΕΙΟΣ	ΕΛΛΙΩΝΑΣ ΑΡΔΕΥΟΜΕΝΟΣ ΜΕ ΞΕΡΟΛΙΘΙΕΣ	1350,40	25	20	4											
027	ΒΑΡΔΟΝΙΚΟΛΑΚΗΣ ΕΛΕΥΘΕΡΙΟΣ	ΕΜΜΑΝΟΥΗΛ	ΑΓΙΟΣ ΒΑΣΙΛΕΙΟΣ	ΕΛΛΙΩΝΑΣ ΑΡΔΕΥΟΜΕΝΟΣ ΜΕ ΞΕΡΟΛΙΘΙΕΣ	2180,69	29	3												
029	ΒΑΡΔΟΝΙΚΟΛΑΚΗΣ ΕΛΕΥΘΕΡΙΟΣ	ΕΜΜΑΝΟΥΗΛ	ΑΓΙΟΣ ΒΑΣΙΛΕΙΟΣ	ΕΛΛΙΩΝΑΣ ΑΡΔΕΥΟΜΕΝΟΣ	606,59	1	9												
146	ΒΕΡΥΚΟΚΚΑΚΗΣ ΠΟΛΥΧΡΟΝΗΣ (33,33%) ΒΕΡΥΚΟΚΚΑΚΗ ΜΑΡΙΑ (33,33%) ΒΕΡΥΚΟΚΚΑΚΗ ΑΡΕΤΗ (33,34%)		ΑΜΙΡΑΣ	ΑΓΡΟΣ ΜΕ ΞΕΡΟΛΙΘΙΕΣ	1559,83	9													
161	ΒΕΡΥΚΟΚΚΑΚΗΣ ΠΟΛΥΧΡΟΝΗΣ (33,33%) ΒΕΡΥΚΟΚΚΑΚΗ ΜΑΡΙΑ ΣΥΖ ΧΡΥΣΙΚΟΥ (33,33%) ΒΕΡΥΚΟΚΚΑΚΗ ΑΡΕΤΗ ΣΥΖ ΚΡΙΤΑΚΗ ΑΡΓΥΡΗ (33,34%)		ΑΜΙΡΑΣ	ΑΓΡΟΣ ΜΕ ΞΕΡΟΛΙΘΙΕΣ	865,21	7		1											
126	ΒΡΑΧΝΑΚΗΣ ΓΕΩΡΓΙΟΣ	ΜΙΧΑΗΛ	ΑΓΙΟΣ ΒΑΣΙΛΕΙΟΣ	ΕΛΛΙΩΝΑΣ	304,36	1							Πεύκα μεγάλα	1					
006	ΒΡΑΧΝΑΚΗΣ ΜΙΧΑΗΛ	ΓΕΩΡΓΙΟΣ	ΑΡΒΗ	ΑΓΡΟΣ	1912,81	10	4												
147	ΓΕΩΡΓΙΑΝΑΚΗΣ ΕΜΜΑΝΟΥΗΛ	ΙΩΑΝΝΗΣ	ΑΜΙΡΑΣ	ΑΓΡΟΣ ΜΕ ΞΕΡΟΛΙΘΙΕΣ	483,74	3													
162	ΓΕΩΡΓΙΑΝΑΚΗΣ ΕΜΜΑΝΟΥΗΛ	ΙΩΑΝΝΗΣ	ΑΜΙΡΑΣ	ΑΓΡΟΣ	1909,63	14	1				αχλαδιές μεγάλες		Πεύκα μεγάλα	1					

ΚΤΗΜΑΤΟΛΟΓΙΚΟΣ ΠΙΝΑΚΑΣ

της αποζημίωσης των εκτός σχεδίου ακινήτων που είναι αναγκαία να απαλλοτριωθούν για την κατασκευή του

"ΦΡΑΓΜΑΤΟΣ ΑΜΙΡΩΝ - ΑΓΙΟΥ ΒΑΣΙΛΕΙΟΥ Ν.ΗΡΑΚΛΕΙΟΥ"

(ΠΕΡΙΟΧΗ ΦΡΑΓΜΑΤΟΣ ΚΑΙ ΔΑΝΕΙΟΘΑΛΑΜΩΝ :Δ1-Δ2-Δ3, Δ4, ΠΕΡΙΔΟΤΙΤΗ)

Ο πίνακας έχει συνταχθεί με βάση το κτηματολογικό διάγραμμα και σύμφωνα με τις διατάξεις των: 1) Ν. 2882/2001, ΦΕΚ 17 Α/6-2-01, 2) Ν. 653/77, ΦΕΚ 214 Α/5-8-77 όπως τροποποιήθηκε και ισχύει με τους Ν. 947/79 (παρ. 9 & 10, άρθρ. 62), ΦΕΚ 169 3) Π.Δ. 929/79 εκτελεστικού του άρθρ. 1 του 653/77, 4) Ν.1349/83 ΦΕΚ 52/25-4-1983, 5) Ν. 2052/92 ΦΕΚ 94 Α/5-6-92, 6) Ν. 2445/96 ΦΕΚ 274 Α/96

Κ.Α. (ΚΑΔΕ) ΙΔΙΟΚΤΗΣΙΑΣ	ΣΤΟΙΧΕΙΑ ΦΕΡΟΜΕΝΩΝ ΙΔΙΟΚΤΗΤΩΝ			ΣΤΟΙΧΕΙΑ ΑΠΑΛΛΟΤΡΙΟΥΜΕΝΗΣ ΕΚΤΑΣΗΣ		ΔΙΚΑΙΩΜΑΤΑ ΙΔΙΟΚΤΗΣΙΩΝ ΓΙΑ ΕΠΙΚΕΙΜΕΝΑ ΣΤΙΣ ΑΠΑΛΛΟΤΡΙΟΥΜΕΝΕΣ ΕΚΤΑΣΕΙΣ													ΠΑΡΑΤΗΡΗΣΕΙΣ
						ΕΛΙΕΣ			ΑΜΠΕΛΙΑ		ΛΟΙΠΑ ΔΕΝΔΡΑ			ΑΡΔΕΥΤΙΚΑ ΔΙΚΤΥΑ ΜΕΤΑΦΟΡΑΣ		ΚΤΙΣΜΑΤΑ	ΛΟΙΠΑ ΕΠΙΚΕΙΜΕΝΑ		
	ΟΝΟΜΑΤΕΠΩΝΥΜΟ / ΕΠΩΝΥΜΙΑ – ΔΙΑΚΡΙΤΙΚΟΣ ΤΙΤΛΟΣ	ΟΝΟΜΑ ΠΑΤΕΡΑ ή ΣΥΖΥΓΟΥ/ ΕΙΔΟΣ ΝΟΜΙΚΟΥ ΠΡΟΣΩΠΟΥ	ΔΙΕΥΘΥΝΣΗ ΚΑΤΟΙΚΙΑΣ/ΕΔΡΑ	ΧΡΗΣΗ ΓΗΣ	ΕΜΒΑΔΟ (μ2)	ΜΕΓΑΛΕΣ (τεμ.)	ΜΕΣΑΙΕΣ (τεμ.)	ΜΙΚΡΕΣ (τεμ.)	ΕΙΔΟΣ ΑΜΠΕΛΙΟΥ	ΠΡΕΙΜΝΑ	ΟΠΡΟΦΟΡΑ	ΠΟΣΟΤΗΤΑ (τεμ.)	ΣΤΟΥΝ	ΠΟΣΟΤΗΤΑ (τεμ.)	ΕΙΔΟΣ ΔΕΝΔΡΗΣΙΑΣ	ΠΟΣΟΤΗΤΑ			
1	2	3	4	5	6	7	8	9	10	11	12	13	14	15	16	17	18	19	20
058	ΔΑΣΚΑΛΑΚΗ ΕΛΕΝΗ	ΓΕΩΡΓΙΟΣ	ΑΓΙΟΣ ΒΑΣΙΛΕΙΟΣ	ΕΛΛΙΩΝΑΣ ΑΡΔΕΥΟΜΕΝΟΣ	1787,15	18	3	6											
057	ΔΙΑΚΑΚΗ ΕΛΕΝΗ	ΓΕΩΡΓΙΟΣ	ΑΓΙΟΣ ΒΑΣΙΛΕΙΟΣ	ΕΛΛΙΩΝΑΣ	2441,74	12	27	9											
076	ΔΙΑΚΑΚΗ ΕΥΑΓΓΕΛΙΑ	ΓΕΩΡΓΙΟΣ	ΑΓΙΟΣ ΒΑΣΙΛΕΙΟΣ	ΕΛΛΙΩΝΑΣ ΑΡΔΕΥΟΜΕΝΟΣ ΜΕ ΞΕΡΟΛΙΘΙΕΣ	709,83	11													
	ΔΙΑΚΑΚΗ ΜΑΡΙΑ	ΓΕΩΡΓΙΟΣ	ΑΓΙΟΣ ΒΑΣΙΛΕΙΟΣ																
074	ΔΙΑΚΑΚΗ ΝΙΚΗ	ΕΜΜΑΝΟΥΗΛ	ΑΘΗΝΑ	ΕΛΛΙΩΝΑΣ	2457,43	17	20											Πηγάδι (πέτρινο διαμέτρου 3,00μ)	
																		Στέρνα (Μπετόν 2,50x1,50 μ)	
075	ΔΙΑΚΑΚΗ ΝΙΚΗ	ΕΜΜΑΝΟΥΗΛ	ΑΘΗΝΑ	ΕΛΛΙΩΝΑΣ ΑΡΔΕΥΟΜΕΝΟΣ ΜΕ ΞΕΡΟΛΙΘΙΕΣ	510,60	5													
008	ΔΙΑΚΑΚΗΣ ΑΠΟΣΤΟΛΟΣ	ΣΤΑΥΡΟΣ	ΑΓΙΟΣ ΒΑΣΙΛΕΙΟΣ	ΕΛΛΙΩΝΑΣ ΑΡΔΕΥΟΜΕΝΟΣ	2704,70	55		24											
072	ΔΙΑΚΑΚΗΣ ΓΕΩΡΓΙΟΣ	ΙΩΑΝΝΗΣ	ΑΓΙΟΣ ΒΑΣΙΛΕΙΟΣ	ΧΕΡΣΟ	1981,59	3					πορτοκαλιές μεγάλες	1							
077	ΔΙΑΚΑΚΗΣ ΕΥΑΓΓΕΛΟΣ	ΧΡΥΣΟΣΤΟΜΟΣ	ΑΓΙΟΣ ΒΑΣΙΛΕΙΟΣ	ΕΛΛΙΩΝΑΣ ΑΡΔΕΥΟΜΕΝΟΣ ΜΕ ΞΕΡΟΛΙΘΙΕΣ	600,87	12	1												
055	ΔΙΑΚΑΚΗΣ ΙΩΑΝΝΗΣ		ΑΓΙΟΣ ΒΑΣΙΛΕΙΟΣ	ΧΕΡΣΟ	939,84	3	1						Πεύκα μεγάλα	3					
023	ΔΙΑΚΑΚΗΣ ΚΛΕΑΡΧΟΣ	ΒΑΣΙΛΕΙΟΣ	ΑΓΙΟΣ ΒΑΣΙΛΕΙΟΣ	ΕΛΛΙΩΝΑΣ ΑΡΔΕΥΟΜΕΝΟΣ ΜΕ ΞΕΡΟΛΙΘΙΕΣ	1337,52	26	1												

ΚΤΗΜΑΤΟΛΟΓΙΚΟΣ ΠΙΝΑΚΑΣ

της αποζημίωσης των εκτός σχεδίου ακινήτων που είναι αναγκαία να απαλλοτριωθούν για την κατασκευή του

"ΦΡΑΓΜΑΤΟΣ ΑΜΙΡΩΝ - ΑΓΙΟΥ ΒΑΣΙΛΕΙΟΥ Ν.ΗΡΑΚΛΕΙΟΥ"

(ΠΕΡΙΟΧΗ ΦΡΑΓΜΑΤΟΣ ΚΑΙ ΔΑΝΕΙΟΘΑΛΑΜΩΝ :Δ1-Δ2-Δ3, Δ4, ΠΕΡΙΔΟΤΙΤΗ)

Ο πίνακας έχει συνταχθεί με βάση το κτηματολογικό διάγραμμα και σύμφωνα με τις διατάξεις των: 1) Ν. 2882/2001, ΦΕΚ 17 Α/6-2-01, 2) Ν. 653/77, ΦΕΚ 214 Α/5-8-77 όπως τροποποιήθηκε και ισχύει με τους Ν. 947/79 (παρ. 9 & 10, άρθρ. 62), ΦΕΚ 169 3) Π.Δ. 929/79 εκτελεστικού του άρθρ. 1 του 653/77, 4) Ν.1349/83 ΦΕΚ 52/25-4-1983, 5) Ν. 2052/92 ΦΕΚ 94 Α/5-6-92, 6) Ν. 2445/96 ΦΕΚ 274 Α/96

Κ.Α. (ΚΑΔΕ) ΙΔΙΟΚΤΗΣΙΑΣ	ΣΤΟΙΧΕΙΑ ΦΕΡΟΜΕΝΩΝ ΙΔΙΟΚΤΗΤΩΝ			ΣΤΟΙΧΕΙΑ ΑΠΑΛΛΟΤΡΙΟΥΜΕΝΗΣ ΕΚΤΑΣΗΣ		ΔΙΚΑΙΩΜΑΤΑ ΙΔΙΟΚΤΗΣΙΩΝ ΓΙΑ ΕΠΙΚΕΙΜΕΝΑ ΣΤΙΣ ΑΠΑΛΛΟΤΡΙΟΥΜΕΝΕΣ ΕΚΤΑΣΕΙΣ													ΠΑΡΑΤΗΡΗΣΕΙΣ
						ΕΛΙΕΣ			ΑΜΠΕΛΙΑ		ΛΟΙΠΑ ΔΕΝΔΡΑ			ΑΡΔΕΥΤΙΚΑ ΔΙΚΤΥΑ ΜΕΤΑΦΟΡΑΣ		ΚΤΙΣΜΑΤΑ	ΛΟΙΠΑ ΕΠΙΚΕΙΜΕΝΑ		
	ΟΝΟΜΑΤΕΠΩΝΥΜΟ / ΕΠΩΝΥΜΙΑ – ΔΙΑΚΡΙΤΙΚΟΣ ΤΙΤΛΟΣ	ΟΝΟΜΑ ΠΑΤΕΡΑ ή ΣΥΖΥΓΟΥ/ ΕΙΔΟΣ ΝΟΜΙΚΟΥ ΠΡΟΣΩΠΟΥ	ΔΙΕΥΘΥΝΣΗ ΚΑΤΟΙΚΙΑΣ/ΕΔΡΑ	ΧΡΗΣΗ ΓΗΣ	ΕΜΒΑΔΟ (μ2)	ΜΕΓΑΛΕΣ (τεμ.)	ΜΕΣΑΙΕΣ (τεμ.)	ΜΙΚΡΕΣ (τεμ.)	ΕΙΔΟΣ ΑΜΠΕΛΙΟΥ	ΠΡΕΜΝΑ	ΟΠΡΟΦΟΡΑ	ΠΟΣΟΤΗΤΑ (τεμ.)	ΣΤΟΙΧ.	ΠΟΣΟΤΗΤΑ (τεμ.)	ΕΙΔΟΣ ΔΕΝΔΡΗΣ/ΕΙΔΟΣ	ΠΟΣΟΤΗΤΑ			
1	2	3	4	5	6	7	8	9	10	11	12	13	14	15	16	17	18	19	20
024	ΔΙΑΚΑΚΗΣ ΚΛΕΑΡΧΟΣ	ΒΑΣΙΛΕΙΟΣ	ΑΓΙΟΣ ΒΑΣΙΛΕΙΟΣ	ΕΛΑΙΩΝΑΣ ΑΡΔΕΥΟΜΕΝΟΣ	877,01	10	12	10			πορτοκαλιές μεγάλες	1							
002	ΔΙΑΚΑΚΗΣ ΣΩΚΡΑΤΗΣ		ΑΓΙΟΣ ΒΑΣΙΛΕΙΟΣ	ΕΛΙΕΣ	1811,03	15	11												
009	ΔΙΑΚΑΚΗΣ ΦΩΤΗΣ	ΣΤΑΥΡΟΣ	ΑΓΙΟΣ ΒΑΣΙΛΕΙΟΣ	ΕΛΑΙΩΝΑΣ ΑΡΔΕΥΟΜΕΝΟΣ	1270,09	5	6	7											
097	ΔΙΑΚΑΚΗΣ ΦΩΤΗΣ	ΕΥΑΓΓΕΛΟΣ	ΑΓΙΟΣ ΒΑΣΙΛΕΙΟΣ	ΕΛΑΙΩΝΑΣ	1133,75	18	5	4			πορτοκαλιές μεγάλες	1							
003	ΔΙΑΚΑΚΗΣ ΑΠΟΣΤΟΛΟΣ	ΣΤΑΥΡΟΣ	ΑΓΙΟΣ ΒΑΣΙΛΕΙΟΣ	ΕΛΙΕΣ ΧΕΡΣΟ	1778,14 921,84	3		11					πεύκα μεγάλα	2					
033	ΕΛΛΗΝΙΚΟ ΔΗΜΟΣΙΟ			ΧΩΜΑΤΟΔΡΟΜΟΣ	1235,48														
039	ΕΛΛΗΝΙΚΟ ΔΗΜΟΣΙΟ			ΡΕΜΑ	317,33														
121	ΕΛΛΗΝΙΚΟ ΔΗΜΟΣΙΟ			ΡΕΜΑ	12190,71														

ΚΤΗΜΑΤΟΛΟΓΙΚΟΣ ΠΙΝΑΚΑΣ

της αποζημίωσης των εκτός σχεδίου ακινήτων που είναι αναγκαία να απαλλοτριωθούν γιά την κατασκευή του

"ΦΡΑΓΜΑΤΟΣ ΑΜΙΡΩΝ - ΑΓΙΟΥ ΒΑΣΙΛΕΙΟΥ Ν.ΗΡΑΚΛΕΙΟΥ"

(ΠΕΡΙΟΧΗ ΦΡΑΓΜΑΤΟΣ ΚΑΙ ΔΑΝΕΙΟΘΑΛΑΜΩΝ :Δ1-Δ2-Δ3, Δ4, ΠΕΡΙΔΟΤΙΤΗ)

Ο πίνακας έχει συνταχθεί με βάση το κτηματολογικό διάγραμμα και σύμφωνα με τις διατάξεις των: 1) Ν. 2882/2001, ΦΕΚ 17 Α/6-2-01, 2) Ν. 653/77, ΦΕΚ 214 Α/5-8-77 όπως τροποποιήθηκε και ισχύει με τους Ν. 947/79 (παρ. 9 & 10, άρθρ. 62), ΦΕΚ 169 3) Π.Δ. 929/79 εκτελεστικού του άρθ. 1 του 653/77, 4) Ν.1349/83 ΦΕΚ 52/25-4-1983, 5) Ν. 2052/92 ΦΕΚ 94 Α/5-6-92, 6) Ν. 2445/96 ΦΕΚ 274 Α/96

Κ.Α. (ΚΑΔΕ) ΙΔΙΟΚΤΗΣΙΑΣ	ΣΤΟΙΧΕΙΑ ΦΕΡΟΜΕΝΩΝ ΙΔΙΟΚΤΗΤΩΝ			ΣΤΟΙΧΕΙΑ ΑΠΑΛΛΟΤΡΙΟΥΜΕΝΗΣ ΕΚΤΑΣΗΣ		ΔΙΚΑΙΩΜΑΤΑ ΙΔΙΟΚΤΗΣΙΩΝ ΓΙΑ ΕΠΙΚΕΙΜΕΝΑ ΣΤΙΣ ΑΠΑΛΛΟΤΡΙΟΥΜΕΝΕΣ ΕΚΤΑΣΕΙΣ													ΠΑΡΑΤΗΡΗΣΕΙΣ
						ΕΛΙΕΣ			ΑΜΠΕΛΙΑ		ΛΟΙΠΑ ΔΕΝΔΡΑ			ΑΡΔΕΥΤΙΚΑ ΔΙΚΤΥΑ ΜΕΤΑΦΟΡΑΣ		ΚΤΙΣΜΑΤΑ	ΛΟΙΠΑ ΕΠΙΚΕΙΜΕΝΑ		
	ΟΝΟΜΑΤΕΠΩΝΥΜΟ / ΕΠΩΝΥΜΙΑ – ΔΙΑΚΡΙΤΙΚΟΣ ΤΙΤΛΟΣ	ΟΝΟΜΑ ΠΑΤΕΡΑ ή ΣΥΖΥΓΟΥ/ ΕΙΔΟΣ ΝΟΜΙΚΟΥ ΠΡΟΣΩΠΟΥ	ΔΙΕΥΘΥΝΣΗ ΚΑΤΟΙΚΙΑΣ/ΕΔΡΑ	ΧΡΗΣΗ ΓΗΣ	ΕΜΒΑΔΟ (μ2)	ΜΕΓΑΛΕΣ (τεμ.)	ΜΕΣΑΙΕΣ (τεμ.)	ΜΙΚΡΕΣ (τεμ.)	ΕΙΔΟΣ ΑΜΠΕΛΙΟΥ	ΠΡΕΜΝΑ	ΟΠΑΡΟΦΟΡΑ	ΠΟΣΟΤΗΤΑ (τεμ.)	ΔΑΣΟΥΣ	ΠΟΣΟΤΗΤΑ (τεμ.)	ΝΟΣΗΡΟΝΗΦΟΣ ΣΟΦΙΑ	ΠΟΣΟΤΗΤΑ			
1	2	3	4	5	6	7	8	9	10	11	12	13	14	15	16	17	18	19	20
122	ΕΛΛΗΝΙΚΟ ΔΗΜΟΣΙΟ			ΧΩΜΑΤΟΔΡΟΜΟΣ	5341,50														
164	ΕΛΛΗΝΙΚΟ ΔΗΜΟΣΙΟ			ΧΩΜΑΤΟΔΡΟΜΟΣ	3180,57														
169	ΕΛΛΗΝΙΚΟ ΔΗΜΟΣΙΟ			ΒΡΑΧΩΔΕΣ	13944,55								Πεύκα μεγάλα	14					
													Πεύκα μεσαία	20					
													Πεύκα μικρά	8					
185	ΕΛΛΗΝΙΚΟ ΔΗΜΟΣΙΟ			ΡΕΜΑ	709,91														
037	ΕΥΑΓΓΕΛΙΑ ΚΟΝΣΟΛΑΚΗ	ΓΕΩΡΓΙΟΣ	ΑΜΙΡΑΣ	ΕΛΑΙΩΝΑΣ	2024,19	27	7	2											
047	ΖΑΧΑΡΙΑΣ ΤΖΑΝΑΚΗΣ	ΓΕΩΡΓΙΟΣ	ΑΡΒΗ	ΕΛΑΙΩΝΑΣ	689,00	2							Πεύκα μεγάλα	10					
014	ΖΩΑΚΗΣ ΙΩΑΝΝΗΣ	ΕΜΜΑΝΟΥΗΛ	ΑΡΒΗ	ΑΓΡΟΣ	5602,70								Πεύκα μεγάλα	2					
													Πεύκα μικρά	3					
134	ΗΛΙΑΚΗ ΣΤΥΛΙΑΝΗ	ΓΕΩΡΓΙΟΣ	ΑΜΙΡΑΣ	ΑΓΡΟΣ ΑΡΔΕΥΟΜΕΝΟΣ	671,25	1													
144	ΗΛΙΑΚΗΣ ΔΗΜΗΤΡΙΟΣ	ΕΜΜΑΝΟΥΗΛ	ΑΜΙΡΑΣ	ΧΕΡΣΟ	305,86														
168	ΗΛΙΑΚΗΣ ΔΗΜΗΤΡΙΟΣ	ΕΜΜΑΝΟΥΗΛ	ΑΜΙΡΑΣ	ΑΓΡΟΣ	1135,42	1	1												

ΚΤΗΜΑΤΟΛΟΓΙΚΟΣ ΠΙΝΑΚΑΣ

της αποζημίωσης των εκτός σχεδίου ακινήτων που είναι αναγκαία να απαλλοτριωθούν για την κατασκευή του

"ΦΡΑΓΜΑΤΟΣ ΑΜΙΡΩΝ - ΑΓΙΟΥ ΒΑΣΙΛΕΙΟΥ Ν.ΗΡΑΚΛΕΙΟΥ"

(ΠΕΡΙΟΧΗ ΦΡΑΓΜΑΤΟΣ ΚΑΙ ΔΑΝΕΙΟΘΛΑΜΩΝ :Δ1-Δ2-Δ3, Δ4, ΠΕΡΙΔΟΤΙΤΗ)

Ο πίνακας έχει συνταχθεί με βάση το κτηματολογικό διάγραμμα και σύμφωνα με τις διατάξεις των: 1) Ν. 2882/2001, ΦΕΚ 17 Α/6-2-01, 2) Ν. 653/77, ΦΕΚ 214 Α/5-8-77 όπως τροποποιήθηκε και ισχύει με τους Ν. 947/79 (παρ. 9 & 10, άρθρ. 62), ΦΕΚ 169 3) Π.Δ. 929/79 εκτελεστικού του άρθρ. 1 του 653/77, 4) Ν.1349/83 ΦΕΚ 52/25-4-1983, 5) Ν. 2052/92 ΦΕΚ 94 Α/5-6-92, 6) Ν. 2445/96 ΦΕΚ 274 Α/96

Κ.Α. (ΚΑΔΕ) ΙΔΙΟΚΤΗΣΙΑΣ	ΣΤΟΙΧΕΙΑ ΦΕΡΟΜΕΝΩΝ ΙΔΙΟΚΤΗΤΩΝ			ΣΤΟΙΧΕΙΑ ΑΠΑΛΛΟΤΡΙΟΥΜΕΝΗΣ ΕΚΤΑΣΗΣ		ΔΙΚΑΙΩΜΑΤΑ ΙΔΙΟΚΤΗΣΙΩΝ ΓΙΑ ΕΠΙΚΕΙΜΕΝΑ ΣΤΙΣ ΑΠΑΛΛΟΤΡΙΟΥΜΕΝΕΣ ΕΚΤΑΣΕΙΣ													ΠΑΡΑΤΗΡΗΣΕΙΣ
						ΕΛΙΕΣ			ΑΜΠΕΛΙΑ		ΛΟΙΠΑ ΔΕΝΔΡΑ			ΑΡΔΕΥΤΙΚΑ ΔΙΚΤΥΑ ΜΕΤΑΦΟΡΑΣ		ΚΤΙΣΜΑΤΑ	ΛΟΙΠΑ ΕΠΙΚΕΙΜΕΝΑ		
	ΟΝΟΜΑΤΕΠΩΝΥΜΟ / ΕΠΩΝΥΜΙΑ - ΔΙΑΚΡΙΤΙΚΟΣ ΤΙΤΛΟΣ	ΟΝΟΜΑ ΠΑΤΕΡΑ ή ΣΥΖΥΓΟΥ/ ΕΙΔΟΣ ΝΟΜΙΚΟΥ ΠΡΟΣΩΠΟΥ	ΔΙΕΥΘΥΝΣΗ ΚΑΤΟΙΚΙΑΣ/ΕΔΡΑ	ΧΡΗΣΗ ΓΗΣ	ΕΜΒΑΔΟ (μ2)	ΜΕΓΑΛΕΣ (τεμ.)	ΜΕΣΑΙΕΣ (τεμ.)	ΜΙΚΡΕΣ (τεμ.)	ΕΙΔΟΣ ΑΜΠΕΛΙΟΥ	ΠΡΕΜΝΑ	ΟΠΟΡΦΟΡΑ	ΠΟΣΟΤΗΤΑ (τεμ.)	ΣΤΑΣΥΝ	ΠΟΣΟΤΗΤΑ (τεμ.)	ΕΙΔΟΣ ΣΦΟΝΔΗΛΩΣ ΣΟΝΗ	ΠΟΣΟΤΗΤΑ			
1	2	3	4	5	6	7	8	9	10	11	12	13	14	15	16	17	18	19	20
167	ΗΛΙΑΚΗΣ ΜΑΤΘΑΙΟΣ	ΓΕΩΡΓΙΟΣ	ΑΜΙΡΑΣ	ΑΓΡΟΣ ΑΡΔΕΥΟΜΕΝΟΣ	541,25	1													
159	ΗΛΙΑΚΗΣ ΜΙΧΑΗΛ	ΑΛΕΞΑΝΔΡΟΣ	ΑΘΗΝΑ	ΑΓΡΟΣ	861,55	8													
130	ΚΑΛΛΕΡΓΗ ΑΓΓΕΛΙΚΗ	ΔΗΜΗΤΡΙΟΥ	ΑΓΙΟΣ ΒΑΣΙΛΕΙΟΣ	ΑΓΡΟΣ	427,80	2													
082	ΚΑΛΛΕΡΓΗ ΜΑΡΙΑ		ΑΓΙΟΣ ΒΑΣΙΛΕΙΟΣ	ΑΓΡΟΣ ΑΡΔΕΥΟΜΕΝΟΣ	3808,66	18	2						Πεύκα μεγάλα	2					
092	ΚΑΛΛΕΡΓΗ ΜΑΡΙΑ	ΝΙΚΟΛΑΟΣ	ΑΓΙΟΣ ΒΑΣΙΛΕΙΟΣ	ΑΓΡΟΣ ΜΕ ΞΕΡΟΛΙΘΙΕΣ	633,28	1													
109	ΚΑΛΛΕΡΓΗ ΜΑΡΙΑ	ΝΙΚΟΛΑΟΣ	ΑΓΙΟΣ ΒΑΣΙΛΕΙΟΣ	ΑΓΡΟΣ	259,11	1	2												
110	ΚΑΛΛΕΡΓΗ ΜΑΡΙΑ	ΝΙΚΟΛΑΟΣ	ΑΓΙΟΣ ΒΑΣΙΛΕΙΟΣ	ΑΓΡΟΣ	793,19	5													
184	ΚΑΛΛΕΡΓΗ ΜΑΡΙΑ	ΝΙΚΟΛΑΟΣ	ΑΓΙΟΣ ΒΑΣΙΛΕΙΟΣ	ΕΛΑΙΩΝΑΣ ΑΡΔΕΥΟΜΕΝΟΣ	1195,45	37	35	8											
193	ΚΑΛΛΕΡΓΗ ΜΑΡΙΑ	ΝΙΚΟΛΑΟΣ	ΑΓΙΟΣ ΒΑΣΙΛΕΙΟΣ	ΕΛΑΙΩΝΑΣ ΑΡΔΕΥΟΜΕΝΟΣ ΜΕ ΞΕΡΟΛΙΘΙΕΣ	614,00	15			απλό	60									
044	ΚΑΛΛΕΡΓΗΣ ΑΓΓΕΛΟΣ		ΑΓΙΟΣ ΒΑΣΙΛΕΙΟΣ	ΕΛΑΙΩΝΑΣ ΜΕ ΞΕΡΟΛΙΘΙΕΣ	900,00	8	1	2											
090	ΚΛΗΡΟΝΟΜΟΙ ΠΑΠΑΔΑΚΗ ΕΜΜΑΝΟΥΗΛ (33,33%)		ΑΓΙΟΣ ΒΑΣΙΛΕΙΟΣ	ΕΛΑΙΩΝΑΣ ΜΕ ΞΕΡΟΛΙΘΙΕΣ	3026,02	30	72	2											
	ΚΑΛΛΕΡΓΗΣ ΔΗΜΗΤΡΙΟΣ (33,33%)	ΣΥΖ. ΠΑΠΑΔΑΚΗ ΑΓΓ.	ΑΓΙΟΣ ΒΑΣΙΛΕΙΟΣ																
	ΠΑΠΑΔΑΚΗΣ ΝΕΚΤΑΡΙΟΣ (33,34%)	ΕΜΜΑΝΟΥΗΛ	ΑΓΙΟΣ ΒΑΣΙΛΕΙΟΣ																

ΚΤΗΜΑΤΟΛΟΓΙΚΟΣ ΠΙΝΑΚΑΣ

της αποζημίωσης των εκτός σχεδίου ακινήτων που είναι αναγκαία να απαλλοτριωθούν για την κατασκευή του

"ΦΡΑΓΜΑΤΟΣ ΑΜΙΡΩΝ - ΑΓΙΟΥ ΒΑΣΙΛΕΙΟΥ Ν.ΗΡΑΚΛΕΙΟΥ"

(ΠΕΡΙΟΧΗ ΦΡΑΓΜΑΤΟΣ ΚΑΙ ΔΑΝΕΙΟΘΑΛΑΜΩΝ :Δ1-Δ2-Δ3, Δ4, ΠΕΡΙΔΟΤΙΤΗ)

Ο πίνακας έχει συνταχθεί με βάση το κτηματολογικό διάγραμμα και σύμφωνα με τις διατάξεις των: 1) Ν. 2882/2001, ΦΕΚ 17 Α/6-2-01, 2) Ν. 653/77, ΦΕΚ 214 Α/5-8-77 όπως τροποποιήθηκε και ισχύει με τους Ν. 947/79 (παρ. 9 & 10, άρθρ. 62), ΦΕΚ 169 3) Π.Δ. 929/79 εκτελεστικού του άρθρ. 1 του 653/77, 4) Ν.1349/83 ΦΕΚ 52/25-4-1983, 5) Ν. 2052/92 ΦΕΚ 94 Α/5-6-92, 6) Ν. 2445/96 ΦΕΚ 274 Α/96

Κ.Α. (ΚΑΔΕ) ΙΔΙΟΚΤΗΣΙΑΣ	ΣΤΟΙΧΕΙΑ ΦΕΡΟΜΕΝΩΝ ΙΔΙΟΚΤΗΤΩΝ			ΣΤΟΙΧΕΙΑ ΑΠΑΛΟΤΡΙΩΜΕΝΗΣ ΕΚΤΑΣΗΣ		ΔΙΚΑΙΩΜΑΤΑ ΙΔΙΟΚΤΗΣΩΝ ΓΙΑ ΕΠΙΚΕΙΜΕΝΑ ΣΤΙΣ ΑΠΑΛΟΤΡΙΩΜΕΝΕΣ ΕΚΤΑΣΕΙΣ													ΠΑΡΑΤΗΡΗΣΕΙΣ
						ΕΛΙΕΣ			ΑΜΠΕΛΙΑ		ΛΟΙΠΑ ΔΕΝΔΡΑ			ΑΡΔΕΥΤΙΚΑ ΔΙΚΤΥΑ ΜΕΤΑΦΟΡΑΣ		ΚΤΙΣΜΑΤΑ	ΛΟΙΠΑ ΕΠΙΚΕΙΜΕΝΑ		
						ΟΝΟΜΑΤΕΠΩΝΥΜΟ / ΕΠΩΝΥΜΙΑ – ΔΙΑΚΡΙΤΙΚΟΣ ΤΙΤΛΟΣ	ΟΝΟΜΑ ΠΑΤΕΡΑ ή ΣΥΖΥΓΟΥ/ ΕΙΔΟΣ ΝΟΜΙΚΟΥ ΠΡΟΣΩΠΟΥ	ΔΙΕΥΘΥΝΣΗ ΚΑΤΟΙΚΙΑΣ/ΕΔΡΑ	ΧΡΗΣΗ ΓΗΣ	ΕΜΒΑΔΟ (μ2)	ΜΕΓΑΛΕΣ (τεμ.)	ΜΕΣΑΙΕΣ (τεμ.)	ΜΙΚΡΕΣ (τεμ.)	ΕΙΔΟΣ ΑΜΠΕΛΙΟΥ	ΠΡΕΙΜΝΑ	ΟΠΑΡΦΟΦΟΡΑ	ΠΟΣΟΤΗΤΑ (τεμ.)	ΣΤΙΣΣΑΝ	
1	2	3	4	5	6	7	8	9	10	11	12	13	14	15	16	17	18	19	20
015	ΚΑΛΛΕΡΓΗΣ ΝΙΚΟΛΑΟΣ	ΓΕΩΡΓΙΟΣ	ΑΓΙΟΣ ΒΑΣΙΛΕΙΟΣ	ΕΛΑΙΩΝΑΣ ΧΕΡΣΟ	2402,48 2122,00	8	3	24											
061	ΚΑΡΑΜΠΟΥΡΔΟΥΡΗ ΣΤΥΛΙΑΝΗ	ΣΥΖ ΙΩΑΝΝΟΥ	ΑΓΙΟΣ ΒΑΣΙΛΕΙΟΣ	ΕΛΑΙΩΝΑΣ ΜΕ ΞΕΡΟΛΙΘΙΕΣ	391,21	3	4	1											
127	ΚΑΡΠΑΘΑΚΗΣ ΒΑΣΙΛΕΙΟΣ		ΑΓΙΟΣ ΒΑΣΙΛΕΙΟΣ	ΕΛΑΙΩΝΑΣ	307,43	3							Πεύκα μεγάλα	4					
048	ΚΑΡΠΑΘΑΚΗΣ ΔΗΜΗΤΡΙΟΣ	ΙΩΑΝΝΗΣ	ΑΓΙΟΣ ΒΑΣΙΛΕΙΟΣ	ΑΓΡΟΣ ΜΕ ΞΕΡΟΛΙΘΙΕΣ	862,84	8			απλό	30	πορτοκαλιές μεσαίες	4							
043	ΚΑΡΠΑΘΑΚΗΣ ΤΡΥΦΩΝΑΣ	ΙΩΑΝΝΗΣ	ΑΓΙΟΣ ΒΑΣΙΛΕΙΟΣ	ΕΛΑΙΩΝΑΣ ΑΡΔΕΥΟΜΕΝΟΣ ΜΕ ΞΕΡΟΛΙΘΙΕΣ	1435,26	11	8												
028	ΚΕΦΑΛΑΚΗΣ ΙΩΑΝΝΗΣ	ΓΕΩΡΓΙΟΣ	ΑΓΙΟΣ ΒΑΣΙΛΕΙΟΣ	ΑΓΡΟΣ ΑΡΔΕΥΟΜΕΝΟΣ	276,80	2													
129	ΚΛΑΔΑΚΗ ΕΛΕΥΘΕΡΙΑ	ΓΕΩΡΓΙΟΣ	ΑΓΙΟΣ ΒΑΣΙΛΕΙΟΣ	ΔΑΣΩΔΕΣ	84,42								Πεύκα μεγάλα	2					
005	ΚΛΗΡΟΝΟΜΟΙ ΠΑΠΑΔΟΓΙΑΝΝΑΚΗ ΜΙΧΑΗΛ		ΑΓΙΟΣ ΒΑΣΙΛΕΙΟΣ	ΕΛΑΙΩΝΑΣ ΜΕ ΞΕΡΟΛΙΘΙΕΣ	223,10	7	2												
115	ΚΛΗΡΟΝΟΜΟΙ ΒΑΡΔΑΚΗ ΙΩΑΝΝΗ		ΑΓΙΟΣ ΒΑΣΙΛΕΙΟΣ	ΑΓΡΟΣ	1437,38	2	3												
019	ΚΛΗΡΟΝΟΜΟΙ ΒΑΡΔΑΚΗ ΜΙΧΑΗΛ		ΑΓΙΟΣ ΒΑΣΙΛΕΙΟΣ	ΕΛΑΙΩΝΑΣ ΑΡΔΕΥΟΜΕΝΟΣ ΜΕ ΞΕΡΟΛΙΘΙΕΣ	4625,45														

ΚΤΗΜΑΤΟΛΟΓΙΚΟΣ ΠΙΝΑΚΑΣ

της αποζημίωσης των εκτός σχεδίου ακινήτων που είναι αναγκαία να απαλλοτριωθούν για την κατασκευή του

"ΦΡΑΓΜΑΤΟΣ ΑΜΙΡΩΝ - ΑΓΙΟΥ ΒΑΣΙΛΕΙΟΥ Ν.ΗΡΑΚΛΕΙΟΥ"

(ΠΕΡΙΟΧΗ ΦΡΑΓΜΑΤΟΣ ΚΑΙ ΔΑΝΕΙΟΘΑΛΑΜΩΝ :Δ1-Δ2-Δ3, Δ4, ΠΕΡΙΔΟΤΙΤΗ)

Ο πίνακας έχει συνταχθεί με βάση το κτηματολογικό διάγραμμα και σύμφωνα με τις διατάξεις των: 1) Ν. 2882/2001, ΦΕΚ 17 Α/6-2-01, 2) Ν. 653/77, ΦΕΚ 214 Α/5-8-77 όπως τροποποιήθηκε και ισχύει με τους Ν. 947/79 (παρ. 9 & 10, άρθρ. 62), ΦΕΚ 169 3) Π.Δ. 929/79 εκτελεστικού του άρθ. 1 του 653/77, 4) Ν.1349/83 ΦΕΚ 52/25-4-1983, 5) Ν. 2052/92 ΦΕΚ 94 Α/5-6-92, 6) Ν. 2445/96 ΦΕΚ 274 Α/96

Κ.Α. (ΚΑΔΕ) ΙΔΙΟΚΤΗΣΙΑΣ	ΣΤΟΙΧΕΙΑ ΦΕΡΟΜΕΝΩΝ ΙΔΙΟΚΤΗΤΩΝ			ΣΤΟΙΧΕΙΑ ΑΠΑΛΛΟΤΡΙΟΥΜΕΝΗΣ ΕΚΤΑΣΗΣ		ΔΙΚΑΙΩΜΑΤΑ ΙΔΙΟΚΤΗΣΙΩΝ ΓΙΑ ΕΠΙΚΕΙΜΕΝΑ ΣΤΙΣ ΑΠΑΛΛΟΤΡΙΟΥΜΕΝΕΣ ΕΚΤΑΣΕΙΣ													ΠΑΡΑΤΗΡΗΣΕΙΣ	
						ΕΛΙΕΣ			ΑΜΠΕΛΙΑ		ΛΟΙΠΑ ΔΕΝΔΡΑ			ΑΡΔΕΥΤΙΚΑ ΔΙΚΤΥΑ ΜΕΤΑΦΟΡΑΣ		ΚΤΙΣΜΑΤΑ	ΛΟΙΠΑ ΕΠΙΚΕΙΜΕΝΑ			
						ΜΕΓΑΛΕΣ (τεμ.)	ΜΕΣΑΙΕΣ (τεμ.)	ΜΙΚΡΕΣ (τεμ.)	ΕΙΔΟΣ ΑΜΠΕΛΙΟΥ	ΠΡΕΙΜΝΑ	ΟΠΑΡΟΦΟΡΑ	ΠΟΣΟΤΗΤΑ (τεμ.)	ΣΤΟΣΣΩΝ	ΠΟΣΟΤΗΤΑ (τεμ.)	ΕΙΔΟΣ ΣΦΑΙΡΗΣΕΩΝ	ΠΟΣΟΤΗΤΑ				
1	2	3	4	5	6	7	8	9	10	11	12	13	14	15	16	17	18	19	20	
020	ΚΛΗΡΟΝΟΜΟΙ ΒΑΡΔΑΚΗ ΜΙΧΑΗΛ		ΑΓΙΟΣ ΒΑΣΙΛΕΙΟΣ	ΕΛΑΙΩΝΑΣ ΑΡΔΕΥΟΜΕΝΟΣ ΜΕ ΞΕΡΟΛΙΘΙΕΣ	858,00	7	4				πορτοκαλιές μεγάλες		12							
102	ΚΛΗΡΟΝΟΜΟΙ ΔΙΑΚΑΚΗ ΕΥΑΓΓΕΛΟΥ		ΑΓΙΟΣ ΒΑΣΙΛΕΙΟΣ	ΕΛΑΙΩΝΑΣ	179,26		1													
101	ΚΛΗΡΟΝΟΜΟΙ ΔΙΑΚΑΚΗ ΜΙΧΑΗΛ		ΑΓΙΟΣ ΒΑΣΙΛΕΙΟΣ	ΑΓΡΟΣ ΜΕ ΞΕΡΟΛΙΘΙΕΣ	1105,80	4	2	1												Ερείπιο παλιός πετρόκτιστος τοίχος 18 μ.μ., ύψους 2 μ., 72 μ2 σύνολο όψεων
001	ΚΛΗΡΟΝΟΜΟΙ ΖΩΑΚΗ ΜΑΡΙΑΣ		ΑΓΙΟΣ ΒΑΣΙΛΕΙΟΣ	ΕΛΙΕΣ	630,63	4	4													
079	ΚΛΗΡΟΝΟΜΟΙ ΚΑΛΛΕΡΓΗ ΕΜΜΑΝΟΥΗΛ		ΑΓΙΟΣ ΒΑΣΙΛΕΙΟΣ	ΕΛΑΙΩΝΑΣ	2592,38															
064	ΚΛΗΡΟΝΟΜΟΙ ΚΑΛΛΕΡΓΗ ΜΥΡΩΝΑ		ΑΓΙΟΣ ΒΑΣΙΛΕΙΟΣ	ΕΛΑΙΩΝΑΣ ΜΕ ΞΕΡΟΛΙΘΙΕΣ	1038,74	9	1	1						Πεύκα μεγάλα	15					
				ΔΑΣΩΔΕΣ	1358,51									Πεύκα μεσαία	15					
053	ΚΛΗΡΟΝΟΜΟΙ ΜΑΡΟΥΛΑΚΗ ΣΤΥΛΙΑΝΟΥ		ΑΓΙΟΣ ΒΑΣΙΛΕΙΟΣ	ΕΛΑΙΩΝΑΣ	300,76		1													
018	ΚΛΗΡΟΝΟΜΟΙ ΜΠΑΝΤΟΥΒΑΚΗ ΕΜΜΑΝΟΥΗΛ	ΓΕΩΡΓΙΟΣ	ΑΓΙΟΣ ΒΑΣΙΛΕΙΟΣ	ΧΕΡΣΟ ΜΕ ΞΕΡΟΛΙΘΙΕΣ	3691,52	5	2													
032	ΚΛΗΡΟΝΟΜΟΙ ΜΠΑΝΤΟΥΒΑΚΗ ΕΜΜΑΝΟΥΗΛ	ΓΕΩΡΓΙΟΣ	ΑΓΙΟΣ ΒΑΣΙΛΕΙΟΣ	ΧΕΡΣΟ	872,12															

ΚΤΗΜΑΤΟΛΟΓΙΚΟΣ ΠΙΝΑΚΑΣ

της αποζημίωσης των εκτός σχεδίου ακινήτων που είναι αναγκαία να απαλλοτριωθούν για την κατασκευή του
"ΦΡΑΓΜΑΤΟΣ ΑΜΙΡΩΝ - ΑΓΙΟΥ ΒΑΣΙΛΕΙΟΥ Ν.ΗΡΑΚΛΕΙΟΥ"

(ΠΕΡΙΟΧΗ ΦΡΑΓΜΑΤΟΣ ΚΑΙ ΔΑΝΕΙΟΘΑΛΑΜΩΝ :Δ1-Δ2-Δ3, Δ4, ΠΕΡΙΔΟΤΙΤΗ)

Ο πίνακας έχει συνταχθεί με βάση το κτηματολογικό διάγραμμα και σύμφωνα με τις διατάξεις των: 1) Ν. 2882/2001, ΦΕΚ 17 Α/6-2-01, 2) Ν. 653/77, ΦΕΚ 214 Α/5-8-77 όπως τροποποιήθηκε και ισχύει με τους Ν. 947/79 (παρ. 9 & 10, άρθρ. 62), ΦΕΚ 169 3) Π.Δ. 929/79 εκτελεστικού του άρθ. 1 του 653/77, 4) Ν.1349/83 ΦΕΚ 52/25-4-1983, 5) Ν. 2052/92 ΦΕΚ 94 Α/5-6-92, 6) Ν. 2445/96 ΦΕΚ 274 Α/96

Κ.Α. (ΚΑΔΕ) ΙΔΙΟΚΤΗΣΙΑΣ	ΣΤΟΙΧΕΙΑ ΦΕΡΟΜΕΝΩΝ ΙΔΙΟΚΤΗΤΩΝ			ΣΤΟΙΧΕΙΑ ΑΠΑΛΛΟΤΡΙΟΥΜΕΝΗΣ ΕΚΤΑΣΗΣ		ΔΙΚΑΙΩΜΑΤΑ ΙΔΙΟΚΤΗΣΙΩΝ ΓΙΑ ΕΠΙΚΕΙΜΕΝΑ ΣΤΙΣ ΑΠΑΛΛΟΤΡΙΟΥΜΕΝΕΣ ΕΚΤΑΣΕΙΣ													ΠΑΡΑΤΗΡΗΣΕΙΣ		
						ΕΛΙΕΣ			ΑΜΠΕΛΙΑ		ΛΟΙΠΑ ΔΕΝΔΡΑ			ΑΡΔΕΥΤΙΚΑ ΔΙΚΤΥΑ ΜΕΤΑΦΟΡΑΣ		ΚΤΙΣΜΑΤΑ	ΛΟΙΠΑ ΕΠΙΚΕΙΜΕΝΑ				
						ΜΕΓΑΛΕΣ (τεμ.)	ΜΕΣΑΙΕΣ (τεμ.)	ΜΙΚΡΕΣ (τεμ.)	ΕΙΔΟΣ ΑΜΠΕΛΙΟΥ	ΠΡΕΜΝΑ	ΟΠΡΟΦΟΡΑ	ΠΟΣΟΤΗΤΑ (τεμ.)	ΛΑΙΟΥΣ	ΠΟΣΟΤΗΤΑ (τεμ.)	ΕΙΔΟΣ ΣΦΟΛΗΝΙΣΤΕΩΝ	ΠΟΣΟΤΗΤΑ					
1	2	3	4	5	6	7	8	9	10	11	12	13	14	15	16	17	18	19	20		
083	ΚΛΗΡΟΝΟΜΟΙ ΠΑΠΑΔΟΓΙΑΝΝΑΚΗ ΝΙΚΟΛΑΟΥ (25,00%)		ΑΓΙΟΣ ΒΑΣΙΛΕΙΟΣ	ΕΛΑΙΩΝΑΣ ΜΕ ΞΕΡΟΛΙΘΙΕΣ	5723,45	50	24	3													
	ΠΑΠΑΔΟΓΙΑΝΝΑΚΗ ΕΙΡΗΝΗ (25,00%)	ΜΙΧΑΗΛ	ΑΓΙΟΣ ΒΑΣΙΛΕΙΟΣ																		
	ΠΑΠΑΔΟΓΙΑΝΝΑΚΗΣ ΣΤΥΛΙΑΝΟΣ (25,00%)	ΙΩΑΝΝΗΣ	ΑΓΙΟΣ ΒΑΣΙΛΕΙΟΣ																		
	ΠΑΠΑΔΟΓΙΑΝΝΑΚΗΣ ΙΩΑΝΝΗΣ (25,00%)	ΣΤΥΛΙΑΝΟΣ	ΑΓΙΟΣ ΒΑΣΙΛΕΙΟΣ																		
035	ΚΛΗΡΟΝΟΜΟΙ ΣΤΕΦΑΝΑΚΗ ΔΗΜΗΤΡΙΟΥ		ΑΓΙΟΣ ΒΑΣΙΛΕΙΟΣ	ΑΓΡΟΣ ΜΕ ΞΕΡΟΛΙΘΙΕΣ	1557,92	6	1														
052	ΚΛΗΡΟΝΟΜΟΙ ΤΡΕΥΛΑΚΗ ΣΤΥΛΙΑΝΟΥ		ΑΓΙΟΣ ΒΑΣΙΛΕΙΟΣ	ΕΛΑΙΩΝΑΣ	1572,38	9	20	1					Πεύκα μεγάλα	4							
													Πλάτανος μεγάλος	1							
050	ΚΛΗΡΟΝΟΜΟΙ ΧΑΤΖΑΚΗ ΓΕΩΡΓΙΟΥ		ΑΓΙΟΣ ΒΑΣΙΛΕΙΟΣ	ΑΓΡΟΣ	2216,60	6	2						Πεύκα μεγάλα	6							
													Χαρουπιές μεγάλες	4							
123	ΚΟΝΣΟΛΑΚΗΣ ΓΕΩΡΓΙΟΣ		ΑΜΙΡΑΣ	ΑΓΡΟΣ	2311,05	8	6	1													
038	ΚΟΝΣΟΛΑΚΗΣ ΜΑΤΘΑΙΟΣ (50,00%)	ΝΙΚΟΛΑΟΣ	ΑΜΙΡΑΣ	ΕΛΑΙΩΝΑΣ	1083,26	13	1														
	ΚΡΑΣΣΑ ΜΑΡΙΑ (50,00%)	ΧΗΡΑ ΑΙΚΑΤΕΡΙΝΑΚΗ ΜΑΤΘΑΙΟΥ	ΑΜΙΡΑΣ																		
017	ΚΟΥΝΤΟΥΡΑΚΗ ΑΓΓΕΛΙΚΗ	ΚΩΝ/ΝΟΣ	ΑΘΗΝΑ	ΧΕΡΣΟ	1370,40	4															
021	ΛΕΩΝΙΔΑΣ ΜΑΚΡΑΚΗΣ	ΑΓΓΕΛΟΣ	ΑΓΙΟΣ ΒΑΣΙΛΕΙΟΣ	ΕΛΑΙΩΝΑΣ ΑΡΔΕΥΟΜΕΝΟΣ ΜΕ ΞΕΡΟΛΙΘΙΕΣ	1385,47	18	4	3													
139	ΛΟΥΛΑΚΗ ΑΝΑΣΤΑΣΙΑ	ΧΑΡΑΛΑΜΠΟΣ	ΑΡΒΗ	ΑΓΡΟΣ	320,57	3															

ΚΤΗΜΑΤΟΛΟΓΙΚΟΣ ΠΙΝΑΚΑΣ

της αποζημίωσης των εκτός σχεδίου ακινήτων που είναι αναγκαία να απαλλοτριωθούν για την κατασκευή του

"ΦΡΑΓΜΑΤΟΣ ΑΜΙΡΩΝ - ΑΓΙΟΥ ΒΑΣΙΛΕΙΟΥ Ν.ΗΡΑΚΛΕΙΟΥ"

(ΠΕΡΙΟΧΗ ΦΡΑΓΜΑΤΟΣ ΚΑΙ ΔΑΝΕΙΟΘΑΛΑΜΩΝ :Δ1-Δ2-Δ3, Δ4, ΠΕΡΙΔΟΤΙΤΗ)

Ο πίνακας έχει συνταχθεί με βάση το κτηματολογικό διάγραμμα και σύμφωνα με τις διατάξεις των: 1) Ν. 2882/2001, ΦΕΚ 17 Α/6-2-01, 2) Ν. 653/77, ΦΕΚ 214 Α/5-8-77 όπως τροποποιήθηκε και ισχύει με τους Ν. 947/79 (παρ. 9 & 10, άρθρ. 62), ΦΕΚ 169 3) Π.Δ. 929/79 εκτελεστικού του άρθ. 1 του 653/77, 4) Ν.1349/83 ΦΕΚ 52/25-4-1983, 5) Ν. 2052/92 ΦΕΚ 94 Α/5-6-92, 6) Ν. 2445/96 ΦΕΚ 274 Α/96

Κ.Α. (ΚΑΔΕ) ΙΔΙΟΚΤΗΣΙΑΣ	ΣΤΟΙΧΕΙΑ ΦΕΡΟΜΕΝΩΝ ΙΔΙΟΚΤΗΤΩΝ			ΣΤΟΙΧΕΙΑ ΑΠΑΛΛΟΤΡΙΟΥΜΕΝΗΣ ΕΚΤΑΣΗΣ		ΔΙΚΑΙΩΜΑΤΑ ΙΔΙΟΚΤΗΣΙΩΝ ΓΙΑ ΕΠΙΚΕΙΜΕΝΑ ΣΤΙΣ ΑΠΑΛΛΟΤΡΙΟΥΜΕΝΕΣ ΕΚΤΑΣΕΙΣ													ΠΑΡΑΤΗΡΗΣΕΙΣ
						ΕΛΙΕΣ			ΑΜΠΕΛΙΑ		ΛΟΙΠΑ ΔΕΝΔΡΑ			ΑΡΔΕΥΤΙΚΑ ΔΙΚΤΥΑ ΜΕΤΑΦΟΡΑΣ		ΚΤΙΣΜΑΤΑ	ΛΟΙΠΑ ΕΠΙΚΕΙΜΕΝΑ		
	ΟΝΟΜΑΤΕΠΩΝΥΜΟ / ΕΠΩΝΥΜΙΑ – ΔΙΑΚΡΙΤΙΚΟΣ ΤΙΤΛΟΣ	ΟΝΟΜΑ ΠΑΤΕΡΑ ή ΣΥΖΥΓΟΥ/ ΕΙΔΟΣ ΝΟΜΙΚΟΥ ΠΡΟΣΩΠΟΥ	ΔΙΕΥΘΥΝΣΗ ΚΑΤΟΙΚΙΑΣ/ΕΔΡΑ	ΧΡΗΣΗ ΓΗΣ	ΕΜΒΑΔΟ (μ2)	ΜΕΓΑΛΕΣ (τεμ.)	ΜΕΣΑΙΕΣ (τεμ.)	ΜΙΚΡΕΣ (τεμ.)	ΕΙΔΟΣ ΑΜΠΕΛΙΟΥ	ΠΡΕΜΝΑ	ΟΠΙΟΡΟΦΟΡΑ	ΠΟΣΟΤΗΤΑ (τεμ.)	ΣΧΟΛΩ	ΠΟΣΟΤΗΤΑ (τεμ.)	ΝΩΘΗΡΟΙ ΣΤΕΛΕΣ	ΠΟΣΟΤΗΤΑ			
1	2	3	4	5	6	7	8	9	10	11	12	13	14	15	16	17	18	19	20
154	ΛΟΥΛΑΚΗ ΑΝΑΣΤΑΣΙΑ	ΧΑΡΑΛΑΜΠΟΣ	ΑΡΒΗ	ΑΓΡΟΣ	457,96	2													
186	ΛΟΥΛΑΚΗ ΦΕΒΡΩΝΙΑ ΣΥΖ ΣΩΜΑΡΑΚΗ	ΝΙΚΗΤΑΣ	ΑΡΒΗ	ΕΛΑΙΩΝΑΣ ΑΡΔΕΥΟΜΕΝΟΣ	1883,68	29		17											
088	ΛΥΚΑΚΗΣ ΣΤΥΛΙΑΝΟΣ	ΚΩΝ/ΝΟΣ	ΑΡΒΗ	ΕΛΑΙΩΝΑΣ	11,55	2													
133	ΛΥΡΙΝΤΖΑΚΗ ΚΑΙΤΗ	ΣΤΑΥΡΟΣ	ΗΡΑΚΛΕΙΟ	ΕΛΑΙΩΝΑΣ	808,58	6	5												
149	ΛΥΡΙΝΤΖΑΚΗ ΚΑΙΤΗ	ΣΤΑΥΡΟΣ	ΗΡΑΚΛΕΙΟ	ΕΛΑΙΩΝΑΣ	1467,05	11	3	2											
160	ΜΑΘΙΟΥΔΑΚΗ ΜΑΡΙΑ ΣΥΖ ΒΑΣΙΛΑΚΑΚΗ ΧΑΡΙΔΗΜΟΥ (33,33%)	ΓΡΗΓΟΡΙΟΣ	ΑΡΒΗ	ΕΛΑΙΩΝΑΣ	1328,97	22		10											
	ΜΑΘΙΟΥΔΑΚΗΣ ΕΜΜΑΝΟΥΗΛ (33,33%)	ΓΡΗΓΟΡΙΟΣ	ΑΡΒΗ																
	ΜΑΘΙΟΥΔΑΚΗΣ ΜΙΧΑΗΛ (33,34%)	ΓΡΗΓΟΡΙΟΣ	ΑΡΒΗ																
145	ΜΑΘΙΟΥΔΑΚΗΣ ΓΡΗΓΟΡΙΟΣ	ΜΙΧΑΗΛ	ΑΜΙΡΑΣ	ΑΓΡΟΣ	176,90	2													
194	ΜΑΚΡΑΚΗ ΕΜΜΑΝΟΥΗΛ ΚΛΗΡΟΝΟΜΟΙ		ΣΚΙΝΙΑΣ ΜΟΝΟΦΑΤΣΙΟΥ	ΕΛΑΙΩΝΑΣ ΑΡΔΕΥΟΜΕΝΟΣ	1855,15	15		1											
095	ΜΑΚΡΑΚΗΣ ΑΛΕΚΟΣ	ΔΗΜΗΤΡΙΟΣ	ΑΓΙΟΣ ΒΑΣΙΛΕΙΟΣ	ΕΛΑΙΩΝΑΣ ΜΕ ΞΕΡΟΛΙΘΙΕΣ	217,67	5													
036	ΜΑΚΡΑΚΗΣ ΙΩΑΝΝΗΣ	ΓΕΩΡΓΙΟΣ	ΑΓΙΟΣ ΒΑΣΙΛΕΙΟΣ	ΕΛΑΙΩΝΑΣ ΜΕ ΞΕΡΟΛΙΘΙΕΣ	1133,87	9		12											
094	ΜΑΚΡΑΚΗΣ ΛΕΩΝΙΔΑΣ	ΑΓΓΕΛΟΣ	ΑΓΙΟΣ ΒΑΣΙΛΕΙΟΣ	ΕΛΑΙΩΝΑΣ ΑΡΔΕΥΟΜΕΝΟΣ ΜΕ ΞΕΡΟΛΙΘΙΕΣ	748,82	23		3											

ΚΤΗΜΑΤΟΛΟΓΙΚΟΣ ΠΙΝΑΚΑΣ

της αποζημίωσης των εκτός σχεδίου ακινήτων που είναι αναγκαία να απαλλοτριωθούν για την κατασκευή του

"ΦΡΑΓΜΑΤΟΣ ΑΜΙΡΩΝ - ΑΓΙΟΥ ΒΑΣΙΛΕΙΟΥ Ν.ΗΡΑΚΛΕΙΟΥ"

(ΠΕΡΙΟΧΗ ΦΡΑΓΜΑΤΟΣ ΚΑΙ ΔΑΝΕΙΟΘΑΛΑΜΩΝ :Δ1-Δ2-Δ3, Δ4, ΠΕΡΙΔΟΤΗΤΗ)

Ο πίνακας έχει συνταχθεί με βάση το κτηματολογικό διάγραμμα και σύμφωνα με τις διατάξεις των: 1) Ν. 2882/2001, ΦΕΚ 17 Α'/6-2-01, 2) Ν. 653/77, ΦΕΚ 214 Α'/5-8-77 όπως τροποποιήθηκε και ισχύει με τους Ν. 947/79 (παρ. 9 & 10, άρθρ. 62), ΦΕΚ 169 3) Π.Δ. 929/79 εκτελεστικού του άρθ. 1 του 653/77, 4) Ν.1349/83 ΦΕΚ 52/25-4-1983, 5) Ν. 2052/92 ΦΕΚ 94 Α'/5-6-92, 6) Ν. 2445/96 ΦΕΚ 274 Α'/96

Κ.Α. (ΚΑΔΕ) ΙΔΙΟΚΤΗΣΙΑΣ	ΣΤΟΙΧΕΙΑ ΦΕΡΟΜΕΝΩΝ ΙΔΙΟΚΤΗΤΩΝ			ΣΤΟΙΧΕΙΑ ΑΠΑΛΟΤΡΙΟΥΜΕΝΗΣ ΕΚΤΑΣΗΣ		ΔΙΚΑΙΩΜΑΤΑ ΙΔΙΟΚΤΗΣΙΩΝ ΓΙΑ ΕΠΙΚΕΙΜΕΝΑ ΣΤΙΣ ΑΠΑΛΟΤΡΙΟΥΜΕΝΕΣ ΕΚΤΑΣΕΙΣ											ΠΑΡΑΤΗΡΗΣΕΙΣ		
						ΕΛΙΕΣ			ΑΜΠΕΛΙΑ	ΛΟΙΠΑ ΔΕΝΔΡΑ			ΑΡΔΕΥΤΙΚΑ ΔΙΚΤΥΑ ΜΕΤΑΦΟΡΑΣ		ΚΤΙΣΜΑΤΑ	ΛΟΙΠΑ ΕΠΙΚΕΙΜΕΝΑ			
	ΟΝΟΜΑΤΕΠΩΝΥΜΟ / ΕΠΩΝΥΜΙΑ – ΔΙΑΚΡΙΤΙΚΟΣ ΤΙΤΛΟΣ	ΟΝΟΜΑ ΠΑΤΕΡΑ ή ΣΥΖΥΓΟΥ/ ΕΙΔΟΣ ΝΟΜΙΚΟΥ ΠΡΟΣΩΠΟΥ	ΔΙΕΥΘΥΝΣΗ ΚΑΤΟΙΚΙΑΣ/ΕΔΡΑ	ΧΡΗΣΗ ΓΗΣ	ΕΜΒΑΔΟ (μ2)	ΜΕΓΑΛΕΣ (τεμ.)	ΜΕΣΑΙΕΣ (τεμ.)	ΜΙΚΡΕΣ (τεμ.)	ΕΙΔΟΣ ΑΜΠΕΛΙΟΥ	ΠΡΕΙΜΝΑ	ΟΠΡΟΦΟΡΑ	ΠΟΣΟΤΗΤΑ (τεμ.)	ΔΑΣΟΥΣ	ΠΟΣΟΤΗΤΑ (τεμ.)	ΕΙΔΟΣ ΣΤΑΛΗΝΩΣΕΩΝ	ΠΟΣΟΤΗΤΑ			
1	2	3	4	5	6	7	8	9	10	11	12	13	14	15	16	17	18	19	20
011	ΜΑΚΡΑΚΗΣ ΣΠΥΡΙΔΩΝΑΣ (33,33%)	ΣΤΥΛΙΑΝΟΣ	ΑΓΙΟΣ ΒΑΣΙΛΕΙΟΣ	ΕΛΑΙΩΝΑΣ	7275,26	49	23	11											
	ΜΑΚΡΑΚΗΣ ΠΕΤΡΟΣ (33,33%)	ΣΤΥΛΙΑΝΟΣ	ΑΓΙΟΣ ΒΑΣΙΛΕΙΟΣ																
	ΜΑΚΡΑΚΗΣ ΣΤΥΛΙΑΝΟΣ (33,34%)	ΚΛΗΡΟΝΟΜΟΙ	ΑΓΙΟΣ ΒΑΣΙΛΕΙΟΣ																
183	ΜΑΚΡΑΚΗΣ ΣΠΥΡΙΔΩΝΑΣ	ΣΤΥΛΙΑΝΟΣ	ΑΡΒΗ	ΕΛΑΙΩΝΑΣ	522,20		3				Αγριαγλαδιές μεσαίες		2						
				ΧΕΡΣΟ	225,61														
030	ΜΑΝΔΑΛΑΚΗΣ ΓΕΩΡΓΙΟΣ	ΜΙΧΑΗΛ	ΑΓΙΟΣ ΒΑΣΙΛΕΙΟΣ	ΕΛΑΙΩΝΑΣ ΑΡΔΕΥΟΜΕΝΟΣ ΜΕ ΞΕΡΟΛΙΘΙΕΣ	1756,61	26	2												
125	ΜΑΝΔΑΛΑΚΗΣ ΓΕΩΡΓΙΟΣ	ΣΤΥΛΙΑΝΟΣ	ΑΓΙΟΣ ΒΑΣΙΛΕΙΟΣ	ΑΓΡΟΣ ΑΡΔΕΥΟΜΕΝΟΣ ΜΕ ΞΕΡΟΛΙΘΙΕΣ	223,00	1													
049	ΜΑΝΔΑΛΑΚΗΣ ΣΤΥΛΙΑΝΟΣ	ΓΕΩΡΓΙΟΣ		ΕΛΑΙΩΝΑΣ	798,33	4	2						Πεύκα μεγάλα	2					
112	ΜΑΝΟΥΣΑΚΗΣ ΕΜΜΑΝΟΥΗΛ	ΑΛΕΞΑΝΔΡΟΣ	ΑΓΙΟΣ ΒΑΣΙΛΕΙΟΣ	ΑΓΡΟΣ	1787,94	15	4												
182	ΜΑΝΟΥΣΑΚΗΣ ΕΜΜΑΝΟΥΗΛ	ΑΛΕΞΑΝΔΡΟΣ	ΑΓΙΟΣ ΒΑΣΙΛΕΙΟΣ	ΕΛΑΙΩΝΑΣ	377,06	5													
128	ΜΑΝΟΥΣΑΚΗΣ ΝΙΚΟΛΑΟΣ	ΕΜΜΑΝΟΥΗΛ	ΑΓΙΟΣ ΒΑΣΙΛΕΙΟΣ	ΕΛΑΙΩΝΑΣ	243,44	4							Πεύκα μεγάλα	2					
120	ΜΑΝΤΑΛΑΚΗΣ ΕΜΜΑΝΟΥΗΛ			ΑΓΡΟΣ	223,00	2													

ΚΤΗΜΑΤΟΛΟΓΙΚΟΣ ΠΙΝΑΚΑΣ

της αποζημίωσης των εκτός σχεδίου ακινήτων που είναι αναγκαία να απαλλοτριωθούν για την κατασκευή του

"ΦΡΑΓΜΑΤΟΣ ΑΜΙΡΩΝ - ΑΓΙΟΥ ΒΑΣΙΛΕΙΟΥ Ν.ΗΡΑΚΛΕΙΟΥ"

(ΠΕΡΙΟΧΗ ΦΡΑΓΜΑΤΟΣ ΚΑΙ ΔΑΝΕΙΟΘΛΑΜΩΝ :Δ1-Δ2-Δ3, Δ4, ΠΕΡΙΔΟΤΙΤΗ)

Ο πίνακας έχει συνταχθεί με βάση το κτηματολογικό διάγραμμα και σύμφωνα με τις διατάξεις των: 1) Ν. 2882/2001, ΦΕΚ 17 Α'/6-2-01, 2) Ν. 653/77, ΦΕΚ 214 Α'/5-8-77 όπως τροποποιήθηκε και ισχύει με τους Ν. 947/79 (παρ. 9 & 10, άρθρ. 62), ΦΕΚ 169 3) Π.Δ. 929/79 εκτελεστικού του άρθ. 1 του 653/77, 4) Ν.1349/83 ΦΕΚ 52/25-4-1983, 5) Ν. 2052/92 ΦΕΚ 94 Α'/5-6-92, 6) Ν. 2445/96 ΦΕΚ 274 Α'/96

Κ.Α. (ΚΑΔΕ) ΙΔΙΟΚΤΗΣΙΑΣ	ΣΤΟΙΧΕΙΑ ΦΕΡΟΜΕΝΩΝ ΙΔΙΟΚΤΗΤΩΝ			ΣΤΟΙΧΕΙΑ ΑΠΑΛΛΟΤΡΙΟΥΜΕΝΗΣ ΕΚΤΑΣΗΣ		ΔΙΚΑΙΩΜΑΤΑ ΙΔΙΟΚΤΗΣΙΩΝ ΓΙΑ ΕΠΙΚΕΙΜΕΝΑ ΣΤΙΣ ΑΠΑΛΛΟΤΡΙΟΥΜΕΝΕΣ ΕΚΤΑΣΕΙΣ													ΠΑΡΑΤΗΡΗΣΕΙΣ
						ΕΛΙΕΣ			ΑΜΠΕΛΙΑ		ΛΟΙΠΑ ΔΕΝΔΡΑ				ΑΡΔΕΥΤΙΚΑ ΔΙΚΤΥΑ ΜΕΤΑΦΟΡΑΣ		ΚΤΙΣΜΑΤΑ	ΛΟΙΠΑ ΕΠΙΚΕΙΜΕΝΑ	
	ΟΝΟΜΑΤΕΠΩΝΥΜΟ / ΕΠΩΝΥΜΙΑ – ΔΙΑΚΡΙΤΙΚΟΣ ΤΙΤΛΟΣ	ΟΝΟΜΑ ΠΑΤΕΡΑ ή ΣΥΖΥΓΟΥ/ ΕΙΔΟΣ ΝΟΜΙΚΟΥ ΠΡΟΣΩΠΟΥ	ΔΙΕΥΘΥΝΣΗ ΚΑΤΟΙΚΙΑΣ/ΕΔΡΑ	ΧΡΗΣΗ ΓΗΣ	ΕΜΒΑΔΟ (μ2)	ΜΕΓΑΛΕΣ (τεμ.)	ΜΕΣΑΙΕΣ (τεμ.)	ΜΙΚΡΕΣ (τεμ.)	ΕΙΔΟΣ ΑΜΠΕΛΙΟΥ	ΠΡΕΜΝΑ	ΟΠΠΟΡΟΦΟΡΑ	ΠΟΣΟΤΗΤΑ (τεμ.)	ΣΤΑΥΣ	ΠΟΣΟΤΗΤΑ (τεμ.)	ΕΙΔΟΣ ΣΦΑΛΜΩΣΕΩΝ	ΠΟΣΟΤΗΤΑ			
1	2	3	4	5	6	7	8	9	10	11	12	13	14	15	16	17	18	19	20
157	ΜΙΚΡΟΓΙΑΝΝΑΚΗ ΙΣΜΗΝΗ	ΜΙΧΑΗΛ	ΑΡΒΗ	ΑΓΡΟΣ	205,43	1													
158	ΜΙΚΡΟΓΙΑΝΝΑΚΗ ΙΣΜΗΝΗ	ΜΙΧΑΗΛ	ΑΡΒΗ	ΑΓΡΟΣ	284,34	2													
165	ΜΙΚΡΟΓΙΑΝΝΑΚΗΣ ΜΙΧΑΗΛΗΣ	ΓΕΩΡΓΙΟΣ	ΑΡΒΗ	ΕΛΛΙΩΝΑΣ ΑΡΔΕΥΟΜΕΝΟΣ	352,14	10	3	2											
118	ΜΙΧΑΛΟΔΗΜΗΤΡΑΚΗ ΧΑΡΑΛΑΜΠΟΥ	ΕΜΜΑΝΟΥΗΛ	ΑΓΙΟΣ ΒΑΣΙΛΕΙΟΣ	ΑΓΡΟΣ	2511,73	2													
106	ΜΟΝΗ ΑΓΙΟΥ ΑΝΤΩΝΙΟΥ		ΑΓΙΟΣ ΒΑΣΙΛΕΙΟΣ	ΕΛΛΙΩΝΑΣ	3491,53	18	19												
142	ΜΠΑΡΙΤΑΚΗ ΜΑΡΙΑ	ΜΙΧΑΗΛ	ΑΜΙΡΑΣ	ΑΓΡΟΣ ΑΡΔΕΥΟΜΕΝΟΣ	415,90	2													
156	ΜΠΑΡΙΤΑΚΗ ΜΑΡΙΑ	ΜΙΧΑΗΛ	ΑΜΙΡΑΣ	ΑΓΡΟΣ ΑΡΔΕΥΟΜΕΝΟΣ	932,32	5		3											
191	ΜΠΑΡΙΤΑΚΗ ΜΑΡΙΑ	ΜΙΧΑΗΛ	ΑΜΙΡΑΣ	ΑΓΡΟΣ	191,39		1												
096	ΜΠΑΡΜΠΑΓΑΔΑΚΗΣ ΕΜΜΑΝΟΥΗΛ (33,33%) ΜΠΑΡΜΠΑΓΑΔΑΚΗ (33,33%) ΜΠΑΡΜΠΑΓΑΔΑΚΗ (33,34%)	ΙΩΑΝΝΗΣ ΣΟΦΙΑ ΝΙΚΗ	ΑΓΙΟΣ ΒΑΣΙΛΕΙΟΣ	ΕΛΛΙΩΝΑΣ	3604,32														
084	ΜΠΑΡΜΠΑΓΑΔΑΚΗΣ ΓΕΩΡΓΙΟΣ (33,33%) ΜΠΑΡΜΠΑΓΑΔΑΚΗ ΣΟΦΙΑ (33,33%) ΜΠΑΡΜΠΑΓΑΔΑΚΗ ΔΕΣΠΟΙΝΑ (33,34%)		ΑΓΙΟΣ ΒΑΣΙΛΕΙΟΣ	ΕΛΛΙΩΝΑΣ	3812,78	15	8	22											
085	ΜΠΑΡΜΠΑΓΑΔΑΚΗΣ ΓΕΩΡΓΙΟΣ	ΚΩΝ/ΝΟΣ	ΑΓΙΟΣ ΒΑΣΙΛΕΙΟΣ	ΕΛΛΙΩΝΑΣ ΑΡΔΕΥΟΜΕΝΟΣ	514,45	8													

ΚΤΗΜΑΤΟΛΟΓΙΚΟΣ ΠΙΝΑΚΑΣ

της αποζημίωσης των εκτός σχεδίου ακινήτων που είναι αναγκαία να απαλλοτριωθούν για την κατασκευή του

"ΦΡΑΓΜΑΤΟΣ ΑΜΙΡΩΝ - ΑΓΙΟΥ ΒΑΣΙΛΕΙΟΥ Ν.ΗΡΑΚΛΕΙΟΥ"

(ΠΕΡΙΟΧΗ ΦΡΑΓΜΑΤΟΣ ΚΑΙ ΔΑΝΕΙΟΘΑΛΑΜΩΝ :Δ1-Δ2-Δ3, Δ4, ΠΕΡΙΔΟΤΙΤΗ)

Ο πίνακας έχει συνταχθεί με βάση το κτηματολογικό διάγραμμα και σύμφωνα με τις διατάξεις των: 1) Ν. 2882/2001, ΦΕΚ 17 Α/6-2-01, 2) Ν. 653/77, ΦΕΚ 214 Α/5-8-77 όπως τροποποιήθηκε και ισχύει με τους Ν. 947/79 (παρ. 9 & 10, άρθρ. 62), ΦΕΚ 169 3) Π.Δ. 929/79 εκτελεστικού του άρθ. 1 του 653/77, 4) Ν.1349/83 ΦΕΚ 52/25-4-1983, 5) Ν. 2052/92 ΦΕΚ 94 Α/5-6-92, 6) Ν. 2445/96 ΦΕΚ 274 Α/96

Κ.Α. (ΚΑΔΕ) ΙΔΙΟΚΤΗΣΙΑΣ	ΣΤΟΙΧΕΙΑ ΦΕΡΟΜΕΝΩΝ ΙΔΙΟΚΤΗΤΩΝ			ΣΤΟΙΧΕΙΑ ΑΠΑΛΛΟΤΡΙΟΥΜΕΝΗΣ ΕΚΤΑΣΗΣ		ΔΙΚΑΙΩΜΑΤΑ ΙΔΙΟΚΤΗΣΙΩΝ ΓΙΑ ΕΠΙΚΕΙΜΕΝΑ ΣΤΙΣ ΑΠΑΛΛΟΤΡΙΟΥΜΕΝΕΣ ΕΚΤΑΣΕΙΣ												ΠΑΡΑΤΗΡΗΣΕΙΣ	
						ΕΛΙΕΣ			ΑΜΠΕΛΙΑ		ΛΟΙΠΑ ΔΕΝΔΡΑ			ΑΡΔΕΥΤΙΚΑ ΔΙΚΤΥΑ ΜΕΤΑΦΟΡΑΣ		ΚΤΙΣΜΑΤΑ	ΛΟΙΠΑ ΕΠΙΚΕΙΜΕΝΑ		
	ΟΝΟΜΑΤΕΠΩΝΥΜΟ / ΕΠΩΝΥΜΙΑ – ΔΙΑΚΡΙΤΙΚΟΣ ΤΙΤΛΟΣ	ΟΝΟΜΑ ΠΑΤΕΡΑ ή ΣΥΖΥΓΟΥ/ ΕΙΔΟΣ ΝΟΜΙΚΟΥ ΠΡΟΣΩΠΟΥ	ΔΙΕΥΘΥΝΣΗ ΚΑΤΟΙΚΙΑΣ/ΞΕΛΑΡΑ	ΧΡΗΣΗ ΓΗΣ	ΕΜΒΑΔΟ (μ2)	ΜΕΓΑΛΕΣ (τεμ.)	ΜΕΣΑΙΕΣ (τεμ.)	ΜΙΚΡΕΣ (τεμ.)	ΕΙΔΟΣ ΑΜΠΕΛΙΔΙΟΥ	ΠΡΕΜΝΑ	ΟΠΠΟΡΟΦΟΡΑ	ΠΟΣΟΤΗΤΑ (τεμ.)	ΣΤΑΥΡΑ	ΠΟΣΟΤΗΤΑ (τεμ.)	ΕΙΔΟΣ ΣΟΛΗΝΩΣΕΩΝ				ΠΟΣΟΤΗΤΑ
1	2	3	4	5	6	7	8	9	10	11	12	13	14	15	16	17	18	19	20
087	ΜΠΑΡΜΠΑΓΑΔΑΚΗΣ ΓΡΗΓΟΡΙΟΣ	ΜΙΧΑΗΛ	ΑΓΙΟΣ ΒΑΣΙΛΕΙΟΣ	ΕΛΑΙΩΝΑΣ	212,48	5													
086	ΜΠΑΡΜΠΑΓΑΔΑΚΗΣ ΕΜΜΑΝΟΥΗΛ	ΚΩΝ/ΝΟΣ	ΑΓΙΟΣ ΒΑΣΙΛΕΙΟΣ	ΕΛΑΙΩΝΑΣ ΑΡΔΕΥΟΜΕΝΟΣ	362,56	4	1												
099	ΜΠΑΡΜΠΑΓΑΔΑΚΗΣ ΕΜΜΑΝΟΥΗΛ	ΚΩΝ/ΝΟΣ	ΑΓΙΟΣ ΒΑΣΙΛΕΙΟΣ	ΕΛΑΙΩΝΑΣ	339,20	4	4												
012	ΜΠΑΡΜΠΑΓΑΔΑΚΗΣ	ΣΤΥΛΙΑΝΟΣ	ΣΤΑΥΡΟΣ	ΕΛΑΙΩΝΑΣ ΜΕ ΞΕΡΟΛΙΘΙΕΣ	4256,48	40	27	7			πορτοκαλιές μεγάλες								Πηγάδι (πέτρινο διαμέτρου 1,50μ)
071	ΜΠΑΡΜΠΑΓΑΔΑΚΗΣ ΕΜΜΑΝΟΥΗΛ (50,00%) ΤΖΑΝΑΚΗΣ ΓΕΩΡΓΙΟΣ (50,00%)	ΚΩΝ/ΝΟΣ ΖΑΧΑΡΙΑΣ	ΑΓΙΟΣ ΒΑΣΙΛΕΙΟΣ	ΕΛΑΙΩΝΑΣ	637,27	3	2	5					Πεύκα μεγάλα	1					
073	ΜΠΑΡΜΠΑΓΑΔΑΚΗΣ ΕΜΜΑΝΟΥΗΛ (50,00%) ΤΖΑΝΑΚΗΣ ΓΕΩΡΓΙΟΣ (50,00%)	ΚΩΝ/ΝΟΣ ΖΑΧΑΡΙΑΣ	ΑΓΙΟΣ ΒΑΣΙΛΕΙΟΣ	ΧΕΡΣΟ	1033,23	2		2			πορτοκαλιές μεγάλες	1							
070	ΝΟΔΑΡΑΚΗΣ ΓΕΩΡΓΙΟΣ (50,00%) ΝΟΔΑΡΑΚΗ ΑΙΚΑΤΕΡΙΝΗ (50,00%)	ΝΙΚΟΛΑΟΣ ΝΙΚΟΛΑΟΣ	ΑΓΙΟΣ ΒΑΣΙΛΕΙΟΣ	ΕΛΑΙΩΝΑΣ ΜΕ ΞΕΡΟΛΙΘΙΕΣ	2106,20	11	10	2											
062	ΝΟΔΑΡΑΚΗ ΜΑΡΙΑ	ΜΙΧΑΗΛ	ΑΓΙΟΣ ΒΑΣΙΛΕΙΟΣ	ΑΓΡΟΣ ΜΕ ΞΕΡΟΛΙΘΙΕΣ	758,64	1	5												
069	ΝΟΔΑΡΑΚΗ ΜΑΡΙΑ	ΜΙΧΑΗΛ	ΑΓΙΟΣ ΒΑΣΙΛΕΙΟΣ	ΑΓΡΟΣ ΑΡΔΕΥΟΜΕΝΟΣ ΜΕ ΞΕΡΟΛΙΘΙΕΣ	289,34	4	1												
063	ΝΟΔΑΡΑΚΗΣ ΓΕΩΡΓΙΟΣ	ΝΙΚΟΛΑΟΣ	ΑΓΙΟΣ ΒΑΣΙΛΕΙΟΣ	ΕΛΑΙΩΝΑΣ ΜΕ ΞΕΡΟΛΙΘΙΕΣ	1716,82	13	56	5											
060	ΝΟΔΑΡΑΚΗΣ ΙΩΑΝΝΗΣ	ΜΙΧΑΗΛ	ΑΓΙΟΣ ΒΑΣΙΛΕΙΟΣ	ΑΓΡΟΣ ΜΕ ΞΕΡΟΛΙΘΙΕΣ	1128,50	3	4	3											

ΚΤΗΜΑΤΟΛΟΓΙΚΟΣ ΠΙΝΑΚΑΣ

της αποζημίωσης των εκτός σχεδίου ακινήτων που είναι αναγκαία να απαλλοτριωθούν για την κατασκευή του

"ΦΡΑΓΜΑΤΟΣ ΑΜΙΡΩΝ - ΑΓΙΟΥ ΒΑΣΙΛΕΙΟΥ Ν.ΗΡΑΚΛΕΙΟΥ"

(ΠΕΡΙΟΧΗ ΦΡΑΓΜΑΤΟΣ ΚΑΙ ΔΑΝΕΙΟΘΑΛΑΜΩΝ :Δ1-Δ2-Δ3, Δ4, ΠΕΡΙΔΟΤΙΤΗ)

Ο πίνακας έχει συνταχθεί με βάση το κτηματολογικό διάγραμμα και σύμφωνα με τις διατάξεις των: 1) Ν. 2882/2001, ΦΕΚ 17 Α/6-2-01, 2) Ν. 653/77, ΦΕΚ 214 Α/5-8-77 όπως τροποποιήθηκε και ισχύει με τους Ν. 947/79 (παρ. 9 & 10, άρθρ. 62), ΦΕΚ 169 3) Π.Δ. 929/79 εκτελεστικού του άρθ. 1 του 653/77, 4) Ν.1349/83 ΦΕΚ 52/25-4-1983, 5) Ν. 2052/92 ΦΕΚ 94 Α/5-6-92, 6) Ν. 2445/96 ΦΕΚ 274 Α/96

Κ.Α. (ΚΑΔΕ) ΙΔΙΟΚΤΗΣΙΑΣ	ΣΤΟΙΧΕΙΑ ΦΕΡΟΜΕΝΩΝ ΙΔΙΟΚΤΗΤΩΝ			ΣΤΟΙΧΕΙΑ ΑΠΑΛΛΟΤΡΙΟΥΜΕΝΗΣ ΕΚΤΑΣΗΣ		ΔΙΚΑΙΩΜΑΤΑ ΙΔΙΟΚΤΗΣΙΩΝ ΓΙΑ ΕΠΙΚΕΙΜΕΝΑ ΣΤΙΣ ΑΠΑΛΛΟΤΡΙΟΥΜΕΝΕΣ ΕΚΤΑΣΕΙΣ													ΠΑΡΑΤΗΡΗΣΕΙΣ
						ΕΛΙΕΣ			ΑΜΠΕΛΙΑ		ΛΟΙΠΑ ΔΕΝΔΡΑ				ΑΡΔΕΥΤΙΚΑ ΔΙΚΤΥΑ ΜΕΤΑΦΟΡΑΣ		ΚΤΙΣΜΑΤΑ	ΛΟΙΠΑ ΕΠΙΚΕΙΜΕΝΑ	
	ΟΝΟΜΑΤΕΠΩΝΥΜΟ / ΕΠΩΝΥΜΙΑ – ΔΙΑΚΡΙΤΙΚΟΣ ΤΙΤΛΟΣ	ΟΝΟΜΑ ΠΑΤΕΡΑ ή ΣΥΖΥΓΟΥ/ ΕΙΔΟΣ ΝΟΜΙΚΟΥ ΠΡΟΣΩΠΟΥ	ΔΙΕΥΘΥΝΣΗ ΚΑΤΟΙΚΙΑΣ/ΕΔΡΑ	ΧΡΗΣΗ ΓΗΣ	ΕΜΒΑΔΟ (μ2)	ΜΕΓΑΛΕΣ (τεμ.)	ΜΕΣΑΙΕΣ (τεμ.)	ΜΙΚΡΕΣ (τεμ.)	ΕΙΔΟΣ ΑΜΠΕΛΙΟΥ	ΠΡΕΙΜΝΑ	ΟΠΙΟΡΟΦΟΡΑ	ΠΟΣΟΤΗΤΑ (τεμ.)	ΔΑΣΟΥΣ	ΠΟΣΟΤΗΤΑ (τεμ.)	ΕΙΔΟΣ ΣΠΟΝΗΘΕΣΕΩΝ	ΠΟΣΟΤΗΤΑ			
1	2	3	4	5	6	7	8	9	10	11	12	13	14	15	16	17	18	19	20
068	ΝΟΔΑΡΑΚΗΣ ΙΩΑΝΝΗΣ	ΜΙΧΑΗΛ	ΑΓΙΟΣ ΒΑΣΙΛΕΙΟΣ	ΕΛΛΙΩΝΑΣ ΑΡΔΕΥΟΜΕΝΟΣ ΜΕ ΞΕΡΟΛΙΘΙΕΣ	271,20	5													
174	ΠΑΝΤΟΥΒΑΚΗΣ ΑΓΑΠΙΟΣ	ΜΙΧΑΗΛ	ΑΜΙΡΑΣ	ΧΕΡΣΟ	12455,06								Πεύκα μεγάλα	10					
				ΕΛΛΙΩΝΑΣ	2200,00	21	11	4											
067	ΠΑΞΙΜΑΔΑΚΗΣ ΝΙΚΟΛΑΟΣ	ΜΙΧΑΗΛ	ΑΓΙΟΣ ΒΑΣΙΛΕΙΟΣ	ΕΛΛΙΩΝΑΣ ΑΡΔΕΥΟΜΕΝΟΣ ΜΕ ΞΕΡΟΛΙΘΙΕΣ	277,73	6													
078	ΠΑΞΙΜΑΔΑΚΗΣ ΝΙΚΟΛΑΟΣ	ΜΙΧΑΗΛ	ΑΓΙΟΣ ΒΑΣΙΛΕΙΟΣ	ΕΛΛΙΩΝΑΣ ΑΡΔΕΥΟΜΕΝΟΣ	1909,82	22	9	4			πορτοκαλιές μεγάλες	2							
192	ΠΑΠΑΔΑΚΗ ΝΙΚΗΣ ΣΥΖΥΓΟΥ ΜΑΚΡΑΚΗ ΚΛΗΡΟΝΟΜΟΙ	ΛΑΖΑΡΟΣ	ΑΓΙΟΣ ΒΑΣΙΛΕΙΟΣ	ΑΓΡΟΣ ΑΡΔΕΥΟΜΕΝΟΣ	236,90														
189	ΠΑΠΑΔΑΚΗΣ ΝΕΚΤΑΡΙΟΣ	ΕΜΜΑΝΟΥΗΛ	ΣΚΙΝΙΑΣ	ΕΛΛΙΩΝΑΣ ΑΡΔΕΥΟΜΕΝΟΣ ΜΕ ΞΕΡΟΛΙΘΙΕΣ	1739,97	25		8											
135	ΠΑΠΑΔΑΚΗΣ ΝΙΚΟΛΑΟΣ	ΓΕΩΡΓΙΟΣ	ΑΜΙΡΑΣ	ΕΛΛΙΩΝΑΣ ΑΡΔΕΥΟΜΕΝΟΣ	815,77	2		25											
166	ΠΑΠΑΔΑΚΗΣ ΝΙΚΟΛΑΟΣ	ΓΕΩΡΓΙΟΣ	ΑΜΙΡΑΣ	ΕΛΛΙΩΝΑΣ ΑΡΔΕΥΟΜΕΝΟΣ	1050,15	5	29	3											
173	ΠΑΠΑΔΑΚΗΣ ΝΙΚΟΛΑΟΣ	ΓΕΩΡΓΙΟΣ	ΑΜΙΡΑΣ	ΑΓΡΟΣ	4612,03	20	3						Πεύκα μεγάλα	5					
175	ΠΑΠΑΔΑΚΗΣ ΝΙΚΟΛΑΟΣ	ΓΕΩΡΓΙΟΣ	ΑΜΙΡΑΣ	ΕΛΛΙΩΝΑΣ ΑΡΔΕΥΟΜΕΝΟΣ ΜΕ ΞΕΡΟΛΙΘΙΕΣ	1806,25	4													Ερείπιου βάση ξερολιθά 20 μ2

ΚΤΗΜΑΤΟΛΟΓΙΚΟΣ ΠΙΝΑΚΑΣ

της αποζημίωσης των εκτός σχεδίου ακινήτων που είναι αναγκαία να απαλλοτριωθούν για την κατασκευή του

"ΦΡΑΓΜΑΤΟΣ ΑΜΙΡΩΝ - ΑΓΙΟΥ ΒΑΣΙΛΕΙΟΥ Ν.ΗΡΑΚΛΕΙΟΥ"

(ΠΕΡΙΟΧΗ ΦΡΑΓΜΑΤΟΣ ΚΑΙ ΔΑΝΕΙΟΘΑΛΑΜΩΝ :Δ1-Δ2-Δ3, Δ4, ΠΕΡΙΔΟΤΙΤΗ)

Ο πίνακας έχει συνταχθεί με βάση το κτηματολογικό διάγραμμα και σύμφωνα με τις διατάξεις των: 1) Ν. 2882/2001, ΦΕΚ 17 Α'/6-2-01, 2) Ν. 653/77, ΦΕΚ 214 Α'/5-8-77 όπως τροποποιήθηκε και ισχύει με τους Ν. 947/79 (παρ. 9 & 10, άρθρ. 62), ΦΕΚ 169 3) Π.Δ. 929/79 εκτελεστικού του άρθ. 1 του 653/77, 4) Ν.1349/83 ΦΕΚ 52/25-4-1983, 5) Ν. 2052/92 ΦΕΚ 94 Α'/5-6-92, 6) Ν. 2445/96 ΦΕΚ 274 Α'/96

Κ.Α. (ΚΑΔΕ) ΙΔΙΟΚΤΗΣΙΑΣ	ΣΤΟΙΧΕΙΑ ΦΕΡΟΜΕΝΩΝ ΙΔΙΟΚΤΗΤΩΝ			ΣΤΟΙΧΕΙΑ ΑΠΑΛΛΟΤΡΙΟΥΜΕΝΗΣ ΕΚΤΑΣΗΣ		ΔΙΚΑΙΩΜΑΤΑ ΙΔΙΟΚΤΗΣΙΩΝ ΓΙΑ ΕΠΙΚΕΙΜΕΝΑ ΣΤΙΣ ΑΠΑΛΛΟΤΡΙΟΥΜΕΝΕΣ ΕΚΤΑΣΕΙΣ													ΠΑΡΑΤΗΡΗΣΕΙΣ
						ΕΛΙΕΣ			ΑΜΠΕΛΙΑ		ΛΟΙΠΑ ΔΕΝΔΡΑ			ΑΡΔΕΥΤΙΚΑ ΔΙΚΤΥΑ ΜΕΤΑΦΟΡΑΣ		ΚΤΙΣΜΑΤΑ	ΛΟΙΠΑ ΕΠΙΚΕΙΜΕΝΑ		
	ΟΝΟΜΑΤΕΠΩΝΥΜΟ / ΕΠΩΝΥΜΙΑ – ΔΙΑΚΡΙΤΙΚΟΣ ΤΙΤΛΟΣ	ΟΝΟΜΑ ΠΑΤΕΡΑ ή ΣΥΖΥΓΟΥ/ ΕΙΔΟΣ ΝΟΜΙΚΟΥ ΠΡΟΣΩΠΟΥ	ΔΙΕΥΘΥΝΣΗ ΚΑΤΟΙΚΙΑΣ/ΕΔΡΑ	ΧΡΗΣΗ ΓΗΣ	ΕΜΒΑΔΟ (μ ²)	ΜΕΓΑΛΕΣ (τεμ.)	ΜΕΣΑΙΕΣ (τεμ.)	ΜΙΚΡΕΣ (τεμ.)	ΕΙΔΟΣ ΑΜΠΕΛΙΟΥ	ΠΡΕΙΜΝΑ	ΟΠΟΡΟΦΟΡΑ	ΠΟΣΟΤΗΤΑ (τεμ.)	ΣΤΑΣΗ	ΠΟΣΟΤΗΤΑ (τεμ.)	ΠΟΣΟΤΗΤΑ ΣΤΑΣΕΩΝ	ΠΟΣΟΤΗΤΑ			
1	2	3	4	5	6	7	8	9	10	11	12	13	14	15	16	17	18	19	20
178	ΠΑΠΑΔΑΚΗΣ ΝΙΚΟΛΑΟΣ	ΓΕΩΡΓΙΟΣ	ΑΜΙΡΑΣ	ΧΕΡΣΟ	210,83														
056	ΠΑΠΑΔΑΤΟΣ ΚΩΝ/ΝΟΣ	ΝΙΚΟΛΑΟΣ	ΑΡΒΗ	ΑΓΡΟΣ ΑΡΔΕΥΟΜΕΝΟΣ	3337,87	24	7						Πεύκα μεγάλα	3					
034	ΠΑΠΑΔΗΜΗΤΡΟΠΟΥΛΟΣ ΕΜΜΑΝΟΥΗΛ		ΠΕΥΚΟΣ	ΑΓΡΟΣ	5004,68	10							Πεύκα μεγάλα	12					
150	ΠΑΠΑΔΗΜΗΤΡΟΠΟΥΛΟΣ ΜΑΤΘΑΙΟΣ	ΝΙΚΗΦΟΡΟΣ	ΠΕΥΚΟΙ	ΕΛΑΙΩΝΑΣ ΑΡΔΕΥΟΜΕΝΟΣ	1814,39	10	49												
172	ΠΑΠΑΜΑΤΘΑΙΟΥ ΑΓΓΕΛΟΣ	ΓΕΩΡΓΙΟΣ	ΑΜΙΡΑΣ	ΕΛΑΙΩΝΑΣ ΑΡΔΕΥΟΜΕΝΟΣ	735,21			23			αχλαδιές μεγάλες	1							
177	ΠΑΠΑΜΑΤΘΑΙΟΥ ΑΓΓΕΛΟΣ	ΓΕΩΡΓΙΟΣ	ΑΜΙΡΑΣ	ΕΛΑΙΩΝΑΣ ΑΡΔΕΥΟΜΕΝΟΣ	68,76	4													
124	ΠΑΠΑΜΑΤΘΑΙΟΥ ΕΜΜΑΝΟΥΗΛ	ΓΡΗΓΟΡΙΟΣ	ΑΓΙΟΣ ΒΑΣΙΛΕΙΟΣ		410,28	3	1												
042	ΠΑΠΑΜΑΤΘΑΙΟΥ ΦΩΤΕΙΝΗ	ΙΩΑΝΝΗΣ	ΑΓΙΟΣ ΒΑΣΙΛΕΙΟΣ	ΑΓΡΟΣ ΑΡΔΕΥΟΜΕΝΟΣ	917,34	4	1	1											
132	ΠΕΔΙΑΔΙΤΑΚΗΣ ΓΕΩΡΓΙΟΣ	ΝΙΚΟΛΑΟΣ	ΑΓΙΟΣ ΒΑΣΙΛΕΙΟΣ	ΕΛΑΙΩΝΑΣ	104,19														
103	ΠΕΤΡΑΚΗΣ ΕΜΜΑΝΟΥΗΛ	ΓΕΩΡΓΙΟΣ	ΑΓΙΟΣ ΒΑΣΙΛΕΙΟΣ	ΕΛΑΙΩΝΑΣ	424,55	5	2	2											
104	ΠΕΤΡΑΚΗΣ ΕΜΜΑΝΟΥΗΛ	ΓΕΩΡΓΙΟΣ	ΑΓΙΟΣ ΒΑΣΙΛΕΙΟΣ	ΑΓΡΟΣ	1930,15	2		2											
195	ΠΕΤΡΑΚΗΣ ΕΜΜΑΝΟΥΗΛ	ΓΕΩΡΓΙΟΣ	ΑΘΗΝΑ	ΕΛΑΙΩΝΑΣ ΑΡΔΕΥΟΜΕΝΟΣ	1676,67	19		3											

ΚΤΗΜΑΤΟΛΟΓΙΚΟΣ ΠΙΝΑΚΑΣ

της αποζημίωσης των εκτός σχεδίου ακινήτων που είναι αναγκαία να απαλλοτριωθούν για την κατασκευή του

"ΦΡΑΓΜΑΤΟΣ ΑΜΙΡΩΝ - ΑΓΙΟΥ ΒΑΣΙΛΕΙΟΥ Ν.ΗΡΑΚΛΕΙΟΥ"

(ΠΕΡΙΟΧΗ ΦΡΑΓΜΑΤΟΣ ΚΑΙ ΔΑΝΕΙΟΘΑΛΑΜΩΝ :Δ1-Δ2-Δ3, Δ4, ΠΕΡΙΔΟΤΙΤΗ)

Ο πίνακας έχει συνταχθεί με βάση το κτηματολογικό διάγραμμα και σύμφωνα με τις διατάξεις των: 1) Ν. 2882/2001, ΦΕΚ 17 Α/6-2-01, 2) Ν. 653/77, ΦΕΚ 214 Α/5-8-77 όπως τροποποιήθηκε και ισχύει με τους Ν. 947/79 (παρ. 9 & 10, άρθρ. 62), ΦΕΚ 169 3) Π.Δ. 929/79 εκτελεστικού του άρθ. 1 του 653/77, 4) Ν.1349/83 ΦΕΚ 52/25-4-1983, 5) Ν. 2052/92 ΦΕΚ 94 Α/5-6-92, 6) Ν. 2445/96 ΦΕΚ 274 Α/96

Κ.Α. (ΚΑΔΕ) ΙΔΙΟΚΤΗΣΙΑΣ	ΣΤΟΙΧΕΙΑ ΦΕΡΟΜΕΝΩΝ ΙΔΙΟΚΤΗΤΩΝ			ΣΤΟΙΧΕΙΑ ΑΠΑΛΛΟΤΡΙΟΥΜΕΝΗΣ ΕΚΤΑΣΗΣ		ΔΙΚΑΙΩΜΑΤΑ ΙΔΙΟΚΤΗΣΙΩΝ ΓΙΑ ΕΠΙΚΕΙΜΕΝΑ ΣΤΙΣ ΑΠΑΛΛΟΤΡΙΟΥΜΕΝΕΣ ΕΚΤΑΣΕΙΣ													ΠΑΡΑΤΗΡΗΣΕΙΣ
						ΕΛΙΕΣ			ΑΜΠΕΛΙΑ		ΛΟΙΠΑ ΔΕΝΔΡΑ			ΑΡΔΕΥΤΙΚΑ ΔΙΚΤΥΑ ΜΕΤΑΦΟΡΑΣ		ΚΤΙΣΜΑΤΑ	ΛΟΙΠΑ ΕΠΙΚΕΙΜΕΝΑ		
	ΟΝΟΜΑΤΕΠΩΝΥΜΟ / ΕΠΩΝΥΜΙΑ – ΔΙΑΚΡΙΤΙΚΟΣ ΤΙΤΛΟΣ	ΟΝΟΜΑ ΠΑΤΕΡΑ ή ΣΥΖΥΓΟΥ/ ΕΙΔΟΣ ΝΟΜΙΚΟΥ ΠΡΟΣΩΠΟΥ	ΔΙΕΥΘΥΝΣΗ ΚΑΤΟΙΚΙΑΣ/ΕΔΡΑ	ΧΡΗΣΗ ΓΗΣ	ΕΜΒΑΔΟ (μ2)	ΜΕΓΑΛΕΣ (τεμ.)	ΜΕΣΑΙΕΣ (τεμ.)	ΜΙΚΡΕΣ (τεμ.)	ΕΙΔΟΣ ΑΜΠΕΛΙΟΥ	ΠΡΕΜΝΑ	ΟΠΙΡΟΦΟΡΑ	ΠΟΣΟΤΗΤΑ (τεμ.)	ΔΑΣΟΣ	ΠΟΣΟΤΗΤΑ (τεμ.)	ΕΙΔΟΣ ΣΩΛΗΝΟΤΗΤΩΝ	ΠΟΣΟΤΗΤΑ			
1	2	3	4	5	6	7	8	9	10	11	12	13	14	15	16	17	18	19	20
054	ΠΕΤΡΑΚΗΣ ΤΡΥΦΩΝΑΣ	ΙΩΣΗΦ	ΑΓΙΟΣ ΒΑΣΙΛΕΙΟΣ	ΕΛΑΙΩΝΑΣ	470,16	2	1				πορτοκαλές μεγάλες	1							
031	ΠΕΤΣΑΚΗΣ ΓΕΩΡΓΙΟΣ	ΜΙΧΑΗΛ	ΑΓΙΟΣ ΒΑΣΙΛΕΙΟΣ	ΕΛΑΙΩΝΑΣ ΜΕ ΞΕΡΟΛΙΘΙΕΣ	620,80	7	12												
051	ΠΕΤΣΑΚΗΣ ΕΜΜΑΝΟΥΗΛ	ΕΥΑΓΓΕΛΟΣ	ΑΓΙΟΣ ΒΑΣΙΛΕΙΟΣ	ΕΛΑΙΩΝΑΣ	1144,62	2	7	7					Πεύκα μεγάλα	7					
007	ΠΕΤΣΑΚΗΣ ΚΛΕΑΡΧΟΣ	ΜΙΧΑΗΛ	ΑΓΙΟΣ ΒΑΣΙΛΕΙΟΣ	ΑΓΡΟΣ	2519,10	4	8	1					Πεύκα μεγάλα	3					
													Πεύκα μεσαία	2					
													Πεύκα μικρά	3					
180	ΡΑΠΤΑΚΗΣ ΜΙΧΑΗΛ	ΑΘΑΝΑΣΙΟΥ	ΑΜΙΡΑΣ	ΕΛΑΙΩΝΑΣ ΑΡΔΕΥΟΜΕΝΟΣ ΜΕ ΞΕΡΟΛΙΘΙΕΣ	4185,32	34	3	23											
046	ΣΑΡΑΤΣΗΣ ΣΤΑΥΡΟΣ	ΓΕΩΡΓΙΟΣ	ΑΓΙΟΣ ΒΑΣΙΛΕΙΟΣ	ΕΛΑΙΩΝΑΣ	549,32	1	1				πορτοκαλές μεγάλες	1	Πεύκα μεγάλα	4					
113	ΣΗΦΑΚΗΣ ΕΜΜΑΝΟΥΗΛ	ΣΤΑΥΡΟΣ	ΑΓΙΟΣ ΒΑΣΙΛΕΙΟΣ	ΑΓΡΟΣ	2413,68	12	6	2											
065	ΣΤΕΦΑΝΑΚΗ ΑΝΔΡΟΜΑΧΗ	ΣΥΖ ΚΩΝ/ΝΟΥ	ΑΓΙΟΣ ΒΑΣΙΛΕΙΟΣ	ΕΛΑΙΩΝΑΣ	711,60	9	1												
114	ΣΤΕΦΑΝΑΚΗ ΕΛΠΙΔΑ	ΣΥΖ ΠΑΠΑΔΟΓΙΑΝΝΑΚΗ	ΑΓΙΟΣ ΒΑΣΙΛΕΙΟΣ	ΑΓΡΟΣ	2925,19	6	3												
116	ΣΤΕΦΑΝΑΚΗΣ ΕΜΜΑΝΟΥΗΛ	ΓΕΩΡΓΙΟΣ	ΑΓΙΟΣ ΒΑΣΙΛΕΙΟΣ	ΑΓΡΟΣ	998,15	5													

ΚΤΗΜΑΤΟΛΟΓΙΚΟΣ ΠΙΝΑΚΑΣ

της αποζημίωσης των εκτός σχεδίου ακινήτων που είναι αναγκαία να απαλλοτριωθούν για την κατασκευή του
"ΦΡΑΓΜΑΤΟΣ ΑΜΙΡΩΝ - ΑΓΙΟΥ ΒΑΣΙΛΕΙΟΥ Ν.ΗΡΑΚΛΕΙΟΥ"

(ΠΕΡΙΟΧΗ ΦΡΑΓΜΑΤΟΣ ΚΑΙ ΔΑΝΕΙΟΘΑΛΑΜΩΝ :Δ1-Δ2-Δ3, Δ4, ΠΕΡΙΔΟΤΙΤΗ)

Ο πίνακας έχει συνταχθεί με βάση το κτηματολογικό διάγραμμα και σύμφωνα με τις διατάξεις των: 1) Ν. 2882/2001, ΦΕΚ 17 Α/6-2-01, 2) Ν. 653/77, ΦΕΚ 214 Α/5-8-77 όπως τροποποιήθηκε και ισχύει με τους Ν. 947/79 (παρ. 9 & 10, άρθρ. 62), ΦΕΚ 169 3) Π.Δ. 929/79 εκτελεστικού του άρθ. 1 του 653/77, 4) Ν.1349/83 ΦΕΚ 52/25-4-1983, 5) Ν. 2052/92 ΦΕΚ 94 Α/5-6-92, 6) Ν. 2445/96 ΦΕΚ 274 Α/96

Κ.Α. (ΚΑΔΕ) ΙΔΙΟΚΤΗΣΙΑΣ	ΣΤΟΙΧΕΙΑ ΦΕΡΟΜΕΝΩΝ ΙΔΙΟΚΤΗΤΩΝ			ΣΤΟΙΧΕΙΑ ΑΠΑΛΛΟΤΡΙΟΥΜΕΝΗΣ ΕΚΤΑΣΗΣ		ΔΙΚΑΙΩΜΑΤΑ ΙΔΙΟΚΤΗΣΙΩΝ ΓΙΑ ΕΠΙΚΕΙΜΕΝΑ ΣΤΙΣ ΑΠΑΛΛΟΤΡΙΟΥΜΕΝΕΣ ΕΚΤΑΣΕΙΣ												ΠΑΡΑΤΗΡΗΣΕΙΣ	
						ΕΛΙΕΣ			ΑΜΠΕΛΙΑ		ΛΟΙΠΑ ΔΕΝΔΡΑ			ΑΡΔΕΥΤΙΚΑ ΔΙΚΤΥΑ ΜΕΤΑΦΟΡΑΣ		ΚΤΙΣΜΑΤΑ	ΛΟΙΠΑ ΕΠΙΚΕΙΜΕΝΑ		
	ΟΝΟΜΑΤΕΠΩΝΥΜΟ / ΕΠΩΝΥΜΙΑ – ΔΙΑΚΡΙΤΙΚΟΣ ΤΙΤΛΟΣ	ΟΝΟΜΑ ΠΑΤΕΡΑ ή ΣΥΖΥΓΟΥ/ ΕΙΔΟΣ ΝΟΜΙΚΟΥ ΠΡΟΣΩΠΟΥ	ΔΙΕΥΘΥΝΣΗ ΚΑΤΟΙΚΙΑΣ/ΕΔΡΑ	ΧΡΗΣΗ ΓΗΣ	ΕΜΒΑΔΟ (μ2)	ΜΕΓΑΛΕΣ (τετ.μ.)	ΜΕΣΑΙΕΣ (τετ.μ.)	ΜΙΚΡΕΣ (τετ.μ.)	ΕΙΔΟΣ ΑΜΠΕΛΙΟΥ	ΠΡΕΜΝΑ	ΟΠΡΟΦΟΡΑ	ΠΟΣΟΤΗΤΑ (τετ.μ.)	ΔΑΣΟΣ	ΠΟΣΟΤΗΤΑ (τετ.μ.)	ΝΟΣΟΣΤΗΝΙΩΣ ΣΟΦΙΤΑ	ΠΟΣΟΤΗΤΑ			
1	2	3	4	5	6	7	8	9	10	11	12	13	14	15	16	17	18	19	20
136	ΣΤΡΑΤΗΓΑΚΗ ΣΟΦΙΑ	ΓΕΩΡΓΙΟΣ	ΑΡΒΗ	ΕΛΑΙΩΝΑΣ	2060,60	11	21	1					Χαρουπιές μεγάλες	1					
151	ΣΤΡΑΤΗΓΑΚΗ ΣΟΦΙΑ	ΓΕΩΡΓΙΟΣ	ΑΡΒΗ	ΕΛΑΙΩΝΑΣ	1992,03	7	24						Χαρουπιές μεγάλες	1					
137	ΣΤΡΑΤΟΥΔΑΚΗ ΓΕΩΡΓΙΟΥ	ΜΑΡΚΟΣ		ΑΓΡΟΣ	697,40	4	3											τοιχος λιθόκτιστος ερείπιο 25 μ²	
152	ΣΤΡΑΤΟΥΔΑΚΗΣ ΓΕΩΡΓΙΟΣ	ΜΑΡΚΟΣ	ΑΜΙΡΑΣ	ΕΛΑΙΩΝΑΣ ΑΡΔΕΥΟΜΕΝΟΣ ΜΕ ΞΕΡΟΛΙΘΙΣ	1957,88	20		3			Αμυγδαλιές μεσαίες	2							
022	ΣΥΓΓΕΛΑΚΗ ΠΟΠΗ	ΑΡΙΣΤΟΜΕΝΗΣ	ΑΓΙΟΣ ΒΑΣΙΛΕΙΟΣ	ΕΛΑΙΩΝΑΣ ΑΡΔΕΥΟΜΕΝΟΣ ΜΕ ΞΕΡΟΛΙΘΙΣ	584,57	11	13												
196	ΣΥΜΒΟΥΛΑΚΗΣ ΑΓΓΕΛΟΣ ΚΑΙ ΧΑΡΑΛΑΜΠΟΣ			ΕΛΑΙΩΝΑΣ ΑΡΔΕΥΟΜΕΝΟΣ	1067,08														
188	ΣΥΜΒΟΥΛΑΚΗΣ ΑΓΓΕΛΟΣ (50,00%) ΣΥΜΒΟΥΛΑΚΗΣ ΧΑΡΑΛΑΜΠΟΣ (50,00%)	ΕΜΜΑΝΟΥΗΛ ΕΜΜΑΝΟΥΗΛ	ΑΡΒΗ ΑΡΒΗ	ΕΛΑΙΩΝΑΣ ΑΡΔΕΥΟΜΕΝΟΣ	1554,67	33		6											
181	ΣΥΜΙΑΝΑΚΗ ΕΜΜΑΝΟΥΗΛ ΚΛΗΡΟΝΟΜΟΙ (ΑΝΤΩΝΑΚΗ ΓΕΩΡΓΙΑ)	ΓΕΩΡΓΙΟΣ	ΑΜΙΡΑΣ	ΑΓΡΟΣ ΔΑΣΩΔΗΣ ΜΕ ΞΕΡΟΛΙΘΙΣ	4051,48	8	8						Πεύκα μεγάλα	12					

ΚΤΗΜΑΤΟΛΟΓΙΚΟΣ ΠΙΝΑΚΑΣ

της αποζημίωσης των εκτός σχεδίου ακινήτων που είναι αναγκαία να απαλλοτριωθούν γιά την κατασκευή του

"ΦΡΑΓΜΑΤΟΣ ΑΜΙΡΩΝ - ΑΓΙΟΥ ΒΑΣΙΛΕΙΟΥ Ν.ΗΡΑΚΛΕΙΟΥ"

(ΠΕΡΙΟΧΗ ΦΡΑΓΜΑΤΟΣ ΚΑΙ ΔΑΝΕΙΟΘΑΛΑΜΩΝ :Δ1-Δ2-Δ3, Δ4, ΠΕΡΙΔΟΤΙΤΗ)

Ο πίνακας έχει συνταχθεί με βάση το κτηματολογικό διάγραμμα και σύμφωνα με τις διατάξεις των: 1) Ν. 2882/2001, ΦΕΚ 17 Α/6-2-01, 2) Ν. 653/77, ΦΕΚ 214 Α/5-8-77 όπως τροποποιήθηκε και ισχύει με τους Ν. 947/79 (παρ. 9 & 10, άρθρ. 62), ΦΕΚ 169 3) Π.Δ. 929/79 εκτελεστικού του άρθ. 1 του 653/77, 4) Ν.1349/83 ΦΕΚ 52/25-4-1983, 5) Ν. 2052/92 ΦΕΚ 94 Α/5-6-92, 6) Ν. 2445/96 ΦΕΚ 274 Α/96

Κ.Α. (ΚΑΔΕ) ΙΔΙΟΚΤΗΣΙΑΣ	ΣΤΟΙΧΕΙΑ ΦΕΡΟΜΕΝΩΝ ΙΔΙΟΚΤΗΤΩΝ			ΣΤΟΙΧΕΙΑ ΑΠΑΛΛΟΤΡΙΟΥΜΕΝΗΣ ΕΚΤΑΣΗΣ		ΔΙΚΑΙΩΜΑΤΑ ΙΔΙΟΚΤΗΣΙΩΝ ΓΙΑ ΕΠΙΚΕΙΜΕΝΑ ΣΤΙΣ ΑΠΑΛΛΟΤΡΙΟΥΜΕΝΕΣ ΕΚΤΑΣΕΙΣ													ΠΑΡΑΤΗΡΗΣΕΙΣ
						ΕΛΙΕΣ			ΑΜΠΕΛΙΑ		ΛΟΙΠΑ ΔΕΝΔΡΑ			ΑΡΔΕΥΤΙΚΑ ΔΙΚΤΥΑ ΜΕΤΑΦΟΡΑΣ		ΚΤΙΣΜΑΤΑ	ΛΟΙΠΑ ΕΠΙΚΕΙΜΕΝΑ		
	ΟΝΟΜΑΤΕΠΩΝΥΜΟ / ΕΠΩΝΥΜΙΑ – ΔΙΑΚΡΙΤΙΚΟΣ ΤΙΤΛΟΣ	ΟΝΟΜΑ ΠΑΤΕΡΑ ή ΣΥΖΥΓΟΥ/ ΕΙΔΟΣ ΝΟΜΙΚΟΥ ΠΡΟΣΩΠΟΥ	ΔΙΕΥΘΥΝΣΗ ΚΑΤΟΙΚΙΑΣ/ΕΔΡΑ	ΧΡΗΣΗ ΓΗΣ	ΕΜΒΑΔΟ (μ2)	ΜΕΓΑΛΕΣ (τεμ.)	ΜΕΣΑΙΕΣ (τεμ.)	ΜΙΚΡΕΣ (τεμ.)	ΕΙΔΟΣ ΑΜΠΕΛΙΟΥ	ΠΡΕΜΙΝΑ	ΟΠΠΟΡΟΦΟΡΑ	ΠΟΣΟΤΗΤΑ (τεμ.)	ΔΑΣΟΥΣ	ΠΟΣΟΤΗΤΑ (τεμ.)	ΕΙΔΟΣ ΕΔΗΝΗΣΕΩΣ	ΠΟΣΟΤΗΤΑ			
1	2	3	4	5	6	7	8	9	10	11	12	13	14	15	16	17	18	19	20
010	ΣΩΜΑΡΑΚΗΣ ΕΜΜΑΝΟΥΗΛ	ΙΩΑΝΝΗΣ	ΑΓΙΟΣ ΒΑΣΙΛΕΙΟΣ	ΑΓΡΟΣ	2178,45	10		2											
170	ΣΩΜΑΡΑΚΗΣ ΕΜΜΑΝΟΥΗΛ	ΙΩΑΝΝΗΣ	ΑΓΙΟΣ ΒΑΣΙΛΕΙΟΣ	ΑΓΡΟΣ	659,66	10													
187	ΤΑΥΛΑΚΗ ΚΑΛΛΙΟΠΗ	ΓΕΩΡΓΙΟΣ	ΑΡΒΗ	ΕΛΑΙΩΝΑΣ ΑΡΔΕΥΟΜΕΝΟΣ	2605,20	21	17												
100	ΤΖΑΝΑΚΗΣ ΖΑΧΑΡΙΑΣ	ΓΕΩΡΓΙΟΣ	ΑΓΙΟΣ ΒΑΣΙΛΕΙΟΣ	ΕΛΑΙΩΝΑΣ ΑΡΔΕΥΟΜΕΝΟΣ	1232,03	8	7	2											
013	ΤΡΙΑΝΤΑΦΥΛΛΑΚΗΣ ΓΕΩΡΓΙΟΣ	ΝΙΚΟΛΑΟΣ	ΑΜΙΡΑΣ	ΑΓΡΟΣ ΑΡΔΕΥΟΜΕΝΟΣ	4853,46	10													
138	ΤΣΑΓΚΑΡΑΚΗΣ ΓΕΩΡΓΙΟΣ	ΝΙΚΟΛΑΟΣ	ΑΜΙΡΑΣ	ΕΛΑΙΩΝΑΣ ΑΡΔΕΥΟΜΕΝΟΣ ΜΕ ΞΕΡΟΛΙΘΙΕΣ	342,44	10													ξερολιθά 5 μ.μ.
153	ΤΣΑΓΚΑΡΑΚΗΣ ΓΕΩΡΓΙΟΣ	ΝΙΚΟΛΑΟΣ	ΑΜΙΡΑΣ	ΕΛΑΙΩΝΑΣ ΑΡΔΕΥΟΜΕΝΟΣ ΜΕ ΞΕΡΟΛΙΘΙΕΣ	1165,22		19												
093	ΤΣΟΜΗΣ ΠΑΝΑΓΙΩΤΗΣ	ΝΙΚΟΛΑΟΣ	ΑΓΙΟΣ ΒΑΣΙΛΕΙΟΣ	ΕΛΑΙΩΝΑΣ ΜΕ ΞΕΡΟΛΙΘΙΕΣ	549,48	17													
004	ΧΑΤΖΑΚΗΣ ΓΕΩΡΓΙΟΣ	ΤΡΥΦΩΝΑΣ	ΑΓΙΟΣ ΒΑΣΙΛΕΙΟΣ	ΕΛΑΙΩΝΑΣ	1632,30	30	4												
040	ΧΑΤΖΑΚΗΣ ΓΕΩΡΓΙΟΣ	ΕΜΜΑΝΟΥΗΛ	ΑΓΙΟΣ ΒΑΣΙΛΕΙΟΣ	ΕΛΑΙΩΝΑΣ ΑΡΔΕΥΟΜΕΝΟΣ ΜΕ ΞΕΡΟΛΙΘΙΕΣ	3572,34	34	6	44			πορτοκαλιές μεγάλες	Κυταρίσι 4 α μεγάλα	1						
											πορτοκαλιές μεσαίες	Κυταρίσι 3 α μεσαία	3						
												Κυταρίσι 1 α μικρά	1						

ΚΤΗΜΑΤΟΛΟΓΙΚΟΣ ΠΙΝΑΚΑΣ

της αποζημίωσης των εκτός σχεδίου ακινήτων που είναι αναγκαία να απαλλοτριωθούν για την κατασκευή του

"ΦΡΑΓΜΑΤΟΣ ΑΜΙΡΩΝ - ΑΓΙΟΥ ΒΑΣΙΛΕΙΟΥ Ν.ΗΡΑΚΛΕΙΟΥ"

(ΠΕΡΙΟΧΗ ΦΡΑΓΜΑΤΟΣ ΚΑΙ ΔΑΝΕΙΟΘΑΛΑΜΩΝ :Δ1-Δ2-Δ3, Δ4, ΠΕΡΙΔΟΤΙΤΗ)

Ο πίνακας έχει συνταχθεί με βάση το κτηματολογικό διάγραμμα και σύμφωνα με τις διατάξεις των: 1) Ν. 2882/2001, ΦΕΚ 17 Α'/6-2-01, 2) Ν. 653/77, ΦΕΚ 214 Α'/5-8-77 όπως τροποποιήθηκε και ισχύει με τους Ν. 947/79 (παρ. 9 & 10, άρθρ. 62), ΦΕΚ 169 3) Π.Δ. 929/79 εκτελεστικού του άρθ. 1 του 653/77, 4) Ν.1349/83 ΦΕΚ 52/25-4-1983, 5) Ν. 2052/92 ΦΕΚ 94 Α'/5-6-92, 6) Ν. 2445/96 ΦΕΚ 274 Α'/96

Κ.Α. (ΚΑΔΕ) ΙΔΙΟΚΤΗΣΙΑΣ	ΣΤΟΙΧΕΙΑ ΦΕΡΟΜΕΝΩΝ ΙΔΙΟΚΤΗΤΩΝ			ΣΤΟΙΧΕΙΑ ΑΠΑΛΛΟΤΡΙΟΥΜΕΝΗΣ ΕΚΤΑΣΗΣ		ΔΙΚΑΙΩΜΑΤΑ ΙΔΙΟΚΤΗΣΙΩΝ ΓΙΑ ΕΠΙΚΕΙΜΕΝΑ ΣΤΙΣ ΑΠΑΛΛΟΤΡΙΟΥΜΕΝΕΣ ΕΚΤΑΣΕΙΣ													ΠΑΡΑΤΗΡΗΣΕΙΣ	
						ΕΛΙΕΣ			ΑΜΠΕΛΙΑ		ΛΟΙΠΑ ΔΕΝΔΡΑ			ΑΡΔΕΥΤΙΚΑ ΔΙΚΤΥΑ ΜΕΤΑΦΟΡΑΣ		ΚΤΙΣΜΑΤΑ	ΛΟΙΠΑ ΕΠΙΚΕΙΜΕΝΑ			
						ΜΕΓΑΛΕΣ (τεμ.)	ΜΕΣΑΙΕΣ (τεμ.)	ΜΙΚΡΕΣ (τεμ.)	ΕΙΔΟΣ ΑΜΠΕΛΙΟΥ	ΠΡΕΙΜΝΑ	ΟΠΡΟΦΟΡΑ	ΠΟΣΟΤΗΤΑ (τεμ.)	ΣΤΑΣΩΝ	ΠΟΣΟΤΗΤΑ (τεμ.)	ΕΙΔΟΣ ΣΦΛΗΝΟΣΣΕΛΩΝ	ΥΠΗΛΟΣΟΠ				
1	2	3	4	5	6	7	8	9	10	11	12	13	14	15	16	17	18	19	20	
041	ΧΑΤΖΑΚΗΣ ΓΕΩΡΓΙΟΣ	ΕΜΜΑΝΟΥΗΛ	ΑΓΙΟΣ ΒΑΣΙΛΕΙΟΣ	ΕΛΛΙΩΝΑΣ ΑΡΔΕΥΟΜΕΝΟΣ ΜΕ ΞΕΡΟΛΙΘΙΕΣ	3191,31	32	6													
045	ΧΑΤΖΑΚΗΣ ΔΗΜΗΤΡΙΟΣ	ΑΓΓΕΛΟΣ	ΑΡΒΗ	ΕΛΛΙΩΝΑΣ	394,39	2	10													
119	ΧΑΤΖΑΚΗΣ ΕΜΜΑΝΟΥΗΛ	ΓΕΩΡΓΙΟΣ	ΑΓΙΟΣ ΒΑΣΙΛΕΙΟΣ	ΑΓΡΟΣ	151,02		1													
131	ΧΑΤΖΑΚΗΣ ΕΜΜΑΝΟΥΗΛ	ΜΙΧΑΗΛ	ΑΓΙΟΣ ΒΑΣΙΛΕΙΟΣ	ΑΓΡΟΣ	584,83	2	2													
190	ΧΟΥΛΑΚΗ ΦΑΙΔΡΑ ΣΥΖ ΕΜΜ ΠΕΤΣΑΚΗ	ΒΑΣΙΛΕΙΟΣ	ΑΓΙΟΣ ΒΑΣΙΛΕΙΟΣ	ΕΛΛΙΩΝΑΣ ΑΡΔΕΥΟΜΕΝΟΣ	1980,26	15	6													
148	ΧΡΙΣΤΑΚΗΣ ΙΩΑΝΝΗΣ	ΔΗΜΗΤΡΙΟΣ	ΑΜΙΡΑΣ	ΑΓΡΟΣ	1406,54	3							Πεύκα μεγάλα	3						
													Χαρουπιές μεσαίες	1						

ΚΤΗΜΑΤΟΛΟΓΙΚΟΣ ΠΙΝΑΚΑΣ

της αποζημίωσης των εκτός σχεδίου ακινήτων που είναι αναγκαία να απαλλοτριωθούν για την κατασκευή του

"ΦΡΑΓΜΑΤΟΣ ΑΜΙΡΩΝ - ΑΓΙΟΥ ΒΑΣΙΛΕΙΟΥ Ν.ΗΡΑΚΛΕΙΟΥ"

(ΠΕΡΙΟΧΗ ΦΡΑΓΜΑΤΟΣ ΚΑΙ ΔΑΝΕΙΟΘΑΛΑΜΩΝ :Δ1-Δ2-Δ3, Δ4, ΠΕΡΙΔΟΤΙΤΗ)

Ο πίνακας έχει συνταχθεί με βάση το κτηματολογικό διάγραμμα και σύμφωνα με τις διατάξεις των: 1) Ν. 2882/2001, ΦΕΚ 17 Α'/6-2-01, 2) Ν. 653/77, ΦΕΚ 214 Α'/5-8-77 όπως τροποποιήθηκε και ισχύει με τους Ν. 947/79 (παρ. 9 & 10, άρθρ. 62), ΦΕΚ 169 3) Π.Δ. 929/79 εκτελεστικού του άρθ. 1 του 653/77, 4) Ν.1349/83 ΦΕΚ 52/25-4-1983, 5) Ν. 2052/92 ΦΕΚ 94 Α'/5-6-92, 6) Ν. 2445/96 ΦΕΚ 274 Α'/96

Κ.Α. (ΚΑΔΕ) ΙΔΙΟΚΤΗΣΙΑΣ	ΣΤΟΙΧΕΙΑ ΦΕΡΟΜΕΝΩΝ ΙΔΙΟΚΤΗΤΩΝ			ΣΤΟΙΧΕΙΑ ΑΠΑΛΛΟΤΡΙΟΥΜΕΝΗΣ ΕΚΤΑΣΗΣ		ΔΙΚΑΙΩΜΑΤΑ ΙΔΙΟΚΤΗΣΙΩΝ ΓΙΑ ΕΠΙΚΕΙΜΕΝΑ ΣΤΙΣ ΑΠΑΛΛΟΤΡΙΟΥΜΕΝΕΣ ΕΚΤΑΣΕΙΣ													ΠΑΡΑΤΗΡΗΣΕΙΣ
						ΕΛΙΕΣ			ΑΜΠΕΛΙΑ		ΛΟΙΠΑ ΔΕΝΔΡΑ			ΑΡΔΕΥΤΙΚΑ ΔΙΚΤΥΑ ΜΕΤΑΦΟΡΑΣ		ΚΤΙΣΜΑΤΑ	ΛΟΙΠΑ ΕΠΙΚΕΙΜΕΝΑ		
						ΜΕΓΑΛΕΣ (τεμ.)	ΜΕΣΑΙΕΣ (τεμ.)	ΜΙΚΡΕΣ (τεμ.)	ΕΙΔΟΣ ΑΜΠΕΛΙΟΥ	ΠΡΕΜΝΑ	ΟΠΠΟΡΦΟΡΑ	ΠΟΣΟΤΗΤΑ (τεμ.)	ΔΑΣΟΥΣ	ΠΟΣΟΤΗΤΑ (τεμ.)	ΕΙΔΟΣ ΣΩΛΗΝΟΣΤΑΣΕΩΝ			ΥΠΛΟΙΣΤΟΥ	
1	2	3	4	5	6	7	8	9	10	11	12	13	14	15	16	17	18	19	20
001	ΚΛΗΡΟΝΟΜΟΙ ΖΩΑΚΗ ΜΑΡΙΑΣ		ΑΓΙΟΣ ΒΑΣΙΛΕΙΟΣ	ΕΛΙΕΣ	630,63	4	4												
002	ΔΙΑΚΑΚΗΣ ΣΩΚΡΑΤΗΣ		ΑΓΙΟΣ ΒΑΣΙΛΕΙΟΣ	ΕΛΙΕΣ	1811,03	15	11												
003	ΔΙΑΚΑΚΗΣ ΑΠΟΣΤΟΛΟΣ	ΣΤΑΥΡΟΣ	ΑΓΙΟΣ ΒΑΣΙΛΕΙΟΣ	ΕΛΙΕΣ ΧΕΡΣΟ	1778,14 921,84	3		11					Πεύκα μεγάλα	2					
004	ΧΑΤΖΑΚΗΣ ΓΕΩΡΓΙΟΣ	ΤΡΥΦΩΝΑΣ	ΑΓΙΟΣ ΒΑΣΙΛΕΙΟΣ	ΕΛΑΙΩΝΑΣ	1632,30	30	4												
005	ΚΛΗΡΟΝΟΜΟΙ ΠΑΠΑΔΟΓΙΑΝΝΑΚΗ ΜΙΧΑΗΛ		ΑΓΙΟΣ ΒΑΣΙΛΕΙΟΣ	ΕΛΑΙΩΝΑΣ ΜΕ ΞΕΡΟΛΙΘΙΕΣ	223,10	7	2												
006	ΒΡΑΧΝΑΚΗΣ ΜΙΧΑΗΛ	ΓΕΩΡΓΙΟΣ	ΑΡΒΗ	ΑΓΡΟΣ	1912,81	10	4												
007	ΠΕΤΣΑΚΗΣ ΚΛΕΑΡΧΟΣ	ΜΙΧΑΗΛ	ΑΓΙΟΣ ΒΑΣΙΛΕΙΟΣ	ΑΓΡΟΣ	2519,10	4	8	1					Πεύκα μεγάλα Πεύκα μεσαία Πεύκα μικρά	3 2 3					
008	ΔΙΑΚΑΚΗΣ ΑΠΟΣΤΟΛΟΣ	ΣΤΑΥΡΟΣ	ΑΓΙΟΣ ΒΑΣΙΛΕΙΟΣ	ΕΛΑΙΩΝΑΣ ΑΡΔΕΥΟΜΕΝΟΣ	2704,70	55		24											
009	ΔΙΑΚΑΚΗΣ ΦΩΤΗΣ	ΣΤΑΥΡΟΣ	ΑΓΙΟΣ ΒΑΣΙΛΕΙΟΣ	ΕΛΑΙΩΝΑΣ ΑΡΔΕΥΟΜΕΝΟΣ	1270,09	5	6	7											
010	ΣΩΜΑΡΑΚΗΣ ΕΜΜΑΝΟΥΗΛ	ΙΩΑΝΝΗΣ	ΑΓΙΟΣ ΒΑΣΙΛΕΙΟΣ	ΑΓΡΟΣ	2178,45	10		2											

ΚΤΗΜΑΤΟΛΟΓΙΚΟΣ ΠΙΝΑΚΑΣ

της αποζημίωσης των εκτός σχεδίου ακινήτων που είναι αναγκαία να απαλλοτριωθούν γιά την κατασκευή του

"ΦΡΑΓΜΑΤΟΣ ΑΜΙΡΩΝ - ΑΓΙΟΥ ΒΑΣΙΛΕΙΟΥ Ν.ΗΡΑΚΛΕΙΟΥ"

(ΠΕΡΙΟΧΗ ΦΡΑΓΜΑΤΟΣ ΚΑΙ ΔΑΝΕΙΟΘΑΛΑΜΩΝ :Δ1-Δ2-Δ3, Δ4, ΠΕΡΙΔΟΤΙΤΗ)

Ο πίνακας έχει συνταχθεί με βάση το κτηματολογικό διάγραμμα και σύμφωνα με τις διατάξεις των: 1) Ν. 2882/2001, ΦΕΚ 17 Α/6-2-01, 2) Ν. 653/77, ΦΕΚ 214 Α/5-8-77 όπως τροποποιήθηκε και ισχύει με τους Ν. 947/79 (παρ. 9 & 10, άρθρ. 62), ΦΕΚ 169 3) Π.Δ. 929/79 εκτελεστικού του άρθρ. 1 του 653/77, 4) Ν.1349/83 ΦΕΚ 52/25-4-1983, 5) Ν. 2052/92 ΦΕΚ 94 Α/5-6-92, 6) Ν. 2445/96 ΦΕΚ 274 Α/96

Κ.Α. (ΚΑΔΕ) ΙΔΙΟΚΤΗΣΙΑΣ	ΣΤΟΙΧΕΙΑ ΦΕΡΟΜΕΝΩΝ ΙΔΙΟΚΤΗΤΩΝ			ΣΤΟΙΧΕΙΑ ΑΠΑΛΟΤΡΙΟΥΜΕΝΗΣ ΕΚΤΑΣΗΣ		ΔΙΚΑΙΩΜΑΤΑ ΙΔΙΟΚΤΗΣΙΩΝ ΓΙΑ ΕΠΙΚΕΙΜΕΝΑ ΣΤΙΣ ΑΠΑΛΟΤΡΙΟΥΜΕΝΕΣ ΕΚΤΑΣΕΙΣ													ΠΑΡΑΤΗΡΗΣΕΙΣ	
						ΕΛΙΕΣ			ΑΜΠΕΛΙΑ		ΛΟΙΠΑ ΔΕΝΔΡΑ			ΑΡΔΕΥΤΙΚΑ ΔΙΚΤΥΑ ΜΕΤΑΦΟΡΑΣ		ΚΤΙΣΜΑΤΑ	ΛΟΙΠΑ ΕΠΙΚΕΙΜΕΝΑ			
						ΜΕΓΑΛΕΣ (τεμ.)	ΜΕΣΑΙΕΣ (τεμ.)	ΜΙΚΡΕΣ (τεμ.)	ΕΙΔΟΣ ΑΜΠΕΛΙΟΥ	ΠΡΕΜΝΑ	ΟΠΟΡΟΦΟΡΑ	ΠΟΣΟΤΗΤΑ (τεμ.)	ΣΤΟΣΣ	ΠΟΣΟΤΗΤΑ (τεμ.)	ΕΙΔΟΣ ΣΦΑΙΡΗΣΕΩΝ	ΠΟΣΟΤΗΤΑ				
1	2	3	4	5	6	7	8	9	10	11	12	13	14	15	16	17	18	19	20	
011	ΜΑΚΡΑΚΗΣ ΣΠΥΡΙΔΩΝΑΣ (33,33%)	ΣΤΥΛΙΑΝΟΣ	ΑΓΙΟΣ ΒΑΣΙΛΕΙΟΣ	ΕΛΑΙΩΝΑΣ	7275,26	49	23	11												
	ΜΑΚΡΑΚΗΣ ΠΕΤΡΟΣ (33,33%)	ΣΤΥΛΙΑΝΟΣ	ΑΓΙΟΣ ΒΑΣΙΛΕΙΟΣ																	
	ΜΑΚΡΑΚΗΣ ΣΤΥΛΙΑΝΟΣ (33,34%)	ΚΛΗΡΟΝΟΜΟΙ	ΑΓΙΟΣ ΒΑΣΙΛΕΙΟΣ																	
012	ΜΠΑΡΜΠΑΠΑΓΑΔΑΚΗΣ	ΣΤΥΛΙΑΝΟΣ	ΣΤΑΥΡΟΣ	ΕΛΑΙΩΝΑΣ ΜΕ ΞΕΡΟΛΙΘΙΕΣ	4256,48	40	27	7			πορτοκαλές μεγάλες				3					Πηγάδι (πέτρινο διαμέτρου 1,50μ)
013	ΤΡΙΑΝΤΑΦΥΛΛΑΚΗΣ ΓΕΩΡΓΙΟΣ	ΝΙΚΟΛΑΟΣ	ΑΜΙΡΑΣ	ΑΓΡΟΣ ΑΡΔΕΥΟΜΕΝΟΣ	4853,46	10														
014	ΖΩΑΚΗΣ ΙΩΑΝΝΗΣ	ΕΜΜΑΝΟΥΗΛ	ΑΡΒΗ	ΑΓΡΟΣ	5602,70								Πεύκα μεγάλα		2					
													Πεύκα μικρά		3					
015	ΚΑΛΛΕΡΓΗΣ ΝΙΚΟΛΑΟΣ	ΓΕΩΡΓΙΟΣ	ΑΓΙΟΣ ΒΑΣΙΛΕΙΟΣ	ΕΛΑΙΩΝΑΣ	2402,48	8	3	24												
				ΧΕΡΣΟ	2122,00															
016	ΒΑΡΔΑΚΗ ΔΗΜΗΤΡΑ (50,00%)	ΚΩΝ/ΝΟΣ	ΑΜΙΡΑΣ	ΧΕΡΣΟ	9282,10	12	3													
	ΚΟΥΝΤΟΥΡΑΚΗ ΑΓΓΕΛΙΚΗ (50,00%)	ΕΜΜΑΝΟΥΗΛ ΣΥΖΥΓΟΣ ΒΑΡΔΑΚΗ	ΑΜΙΡΑΣ																	
017	ΚΟΥΝΤΟΥΡΑΚΗ ΑΓΓΕΛΙΚΗ	ΚΩΝ/ΝΟΣ	ΑΘΗΝΑ	ΧΕΡΣΟ	1370,40	4														
018	ΚΛΗΡΟΝΟΜΟΙ ΜΠΑΝΤΟΥΒΑΚΗ ΕΜΜΑΝΟΥΗΛ	ΓΕΩΡΓΙΟΣ	ΑΓΙΟΣ ΒΑΣΙΛΕΙΟΣ	ΧΕΡΣΟ ΜΕ ΞΕΡΟΛΙΘΙΕΣ	3691,52	5	2													

ΚΤΗΜΑΤΟΛΟΓΙΚΟΣ ΠΙΝΑΚΑΣ

της αποζημίωσης των εκτός σχεδίου ακινήτων που είναι αναγκαία να απαλλοτριωθούν για την κατασκευή του

"ΦΡΑΓΜΑΤΟΣ ΑΜΙΡΩΝ - ΑΓΙΟΥ ΒΑΣΙΛΕΙΟΥ Ν.ΗΡΑΚΛΕΙΟΥ"

(ΠΕΡΙΟΧΗ ΦΡΑΓΜΑΤΟΣ ΚΑΙ ΔΑΝΕΙΟΘΑΛΑΜΩΝ :Δ1-Δ2-Δ3, Δ4, ΠΕΡΙΔΟΤΙΤΗ)

Ο πίνακας έχει συνταχθεί με βάση το κτηματολογικό διάγραμμα και σύμφωνα με τις διατάξεις των: 1) Ν. 2882/2001, ΦΕΚ 17 Α/6-2-01, 2) Ν. 653/77, ΦΕΚ 214 Α/5-8-77 όπως τροποποιήθηκε και ισχύει με τους Ν. 947/79 (παρ. 9 & 10, άρθρ. 62), ΦΕΚ 169 3) Π.Δ. 929/79 εκτελεστικού του άρθ. 1 του 653/77, 4) Ν.1349/83 ΦΕΚ 52/25-4-1983, 5) Ν. 2052/92 ΦΕΚ 94 Α/5-6-92, 6) Ν. 2445/96 ΦΕΚ 274 Α/96

Κ.Α. (ΚΑΔΕ) ΙΔΙΟΚΤΗΣΙΑΣ	ΣΤΟΙΧΕΙΑ ΦΕΡΟΜΕΝΩΝ ΙΔΙΟΚΤΗΤΩΝ			ΣΤΟΙΧΕΙΑ ΑΠΑΛΛΟΤΡΙΟΥΜΕΝΗΣ ΕΚΤΑΣΗΣ		ΔΙΚΑΙΩΜΑΤΑ ΙΔΙΟΚΤΗΣΙΩΝ ΓΙΑ ΕΠΙΚΕΙΜΕΝΑ ΣΤΙΣ ΑΠΑΛΛΟΤΡΙΟΥΜΕΝΕΣ ΕΚΤΑΣΕΙΣ													ΠΑΡΑΤΗΡΗΣΕΙΣ	
						ΕΛΙΕΣ			ΑΜΠΕΛΙΑ		ΛΟΙΠΑ ΔΕΝΔΡΑ			ΑΡΔΕΥΤΙΚΑ ΔΙΚΤΥΑ ΜΕΤΑΦΟΡΑΣ		ΚΤΙΣΜΑΤΑ	ΛΟΙΠΑ ΕΠΙΚΕΙΜΕΝΑ			
						ΜΕΓΑΛΕΣ (τεμ.)	ΜΕΣΑΙΕΣ (τεμ.)	ΜΙΚΡΕΣ (τεμ.)	ΕΙΔΟΣ ΑΜΠΕΛΙΟΥ	ΠΡΕΜΝΑ	ΟΠΠΟΡΦΟΡΑ	ΠΟΣΟΤΗΤΑ (τεμ.)	ΣΤΑΞΟΥΔΑ	ΠΟΣΟΤΗΤΑ (τεμ.)	ΕΙΔΟΣ ΣΦΛΗΝΩΣΕΩΝ	ΠΟΣΟΤΗΤΑ				
1	2	3	4	5	6	7	8	9	10	11	12	13	14	15	16	17	18	19	20	
019	ΚΛΗΡΟΝΟΜΟΙ ΒΑΡΔΑΚΗ ΜΙΧΑΗΛ		ΑΓΙΟΣ ΒΑΣΙΛΕΙΟΣ	ΕΛΛΙΩΝΑΣ ΑΡΔΕΥΟΜΕΝΟΣ ΜΕ ΞΕΡΟΛΙΘΙΕΣ	4625,45															
020	ΚΛΗΡΟΝΟΜΟΙ ΒΑΡΔΑΚΗ ΜΙΧΑΗΛ		ΑΓΙΟΣ ΒΑΣΙΛΕΙΟΣ	ΕΛΛΙΩΝΑΣ ΑΡΔΕΥΟΜΕΝΟΣ ΜΕ ΞΕΡΟΛΙΘΙΕΣ	858,00	7	4				πορτοκαλιές μεγάλες	12								
021	ΛΕΩΝΙΔΑΣ ΜΑΚΡΑΚΗΣ	ΑΓΓΕΛΟΣ	ΑΓΙΟΣ ΒΑΣΙΛΕΙΟΣ	ΕΛΛΙΩΝΑΣ ΑΡΔΕΥΟΜΕΝΟΣ ΜΕ ΞΕΡΟΛΙΘΙΕΣ	1385,47	18	4	3												
022	ΣΥΓΓΕΛΑΚΗ ΠΟΠΗ	ΑΡΙΣΤΟΜΕΝΗΣ	ΑΓΙΟΣ ΒΑΣΙΛΕΙΟΣ	ΕΛΛΙΩΝΑΣ ΑΡΔΕΥΟΜΕΝΟΣ ΜΕ ΞΕΡΟΛΙΘΙΕΣ	584,57	11	13													
023	ΔΙΑΚΑΚΗΣ ΚΛΕΑΡΧΟΣ	ΒΑΣΙΛΕΙΟΣ	ΑΓΙΟΣ ΒΑΣΙΛΕΙΟΣ	ΕΛΛΙΩΝΑΣ ΑΡΔΕΥΟΜΕΝΟΣ ΜΕ ΞΕΡΟΛΙΘΙΕΣ	1337,52	26	1													
024	ΔΙΑΚΑΚΗΣ ΚΛΕΑΡΧΟΣ	ΒΑΣΙΛΕΙΟΣ	ΑΓΙΟΣ ΒΑΣΙΛΕΙΟΣ	ΕΛΛΙΩΝΑΣ ΑΡΔΕΥΟΜΕΝΟΣ	877,01	10	12	10			πορτοκαλιές μεγάλες	1								
025	ΒΑΡΔΟΝΙΚΟΛΑΚΗΣ ΕΛΕΥΘΕΡΙΟΣ	ΕΜΜΑΝΟΥΗΛ	ΑΓΙΟΣ ΒΑΣΙΛΕΙΟΣ	ΕΛΛΙΩΝΑΣ ΜΕ ΞΕΡΟΛΙΘΙΕΣ	3301,40	105	8	1												
026	ΒΑΡΔΟΝΙΚΟΛΑΚΗΣ ΕΛΕΥΘΕΡΙΟΣ	ΕΜΜΑΝΟΥΗΛ	ΑΓΙΟΣ ΒΑΣΙΛΕΙΟΣ	ΕΛΛΙΩΝΑΣ ΑΡΔΕΥΟΜΕΝΟΣ ΜΕ ΞΕΡΟΛΙΘΙΕΣ	1350,40	25	20	4												
027	ΒΑΡΔΟΝΙΚΟΛΑΚΗΣ ΕΛΕΥΘΕΡΙΟΣ	ΕΜΜΑΝΟΥΗΛ	ΑΓΙΟΣ ΒΑΣΙΛΕΙΟΣ	ΕΛΛΙΩΝΑΣ ΑΡΔΕΥΟΜΕΝΟΣ ΜΕ ΞΕΡΟΛΙΘΙΕΣ	2180,69	29	3													

ΚΤΗΜΑΤΟΛΟΓΙΚΟΣ ΠΙΝΑΚΑΣ

της αποζημίωσης των εκτός σχεδίου ακινήτων που είναι αναγκαία να απαλλοτριωθούν για την κατασκευή του

"ΦΡΑΓΜΑΤΟΣ ΑΜΙΡΩΝ - ΑΓΙΟΥ ΒΑΣΙΛΕΙΟΥ Ν.ΗΡΑΚΛΕΙΟΥ"

(ΠΕΡΙΟΧΗ ΦΡΑΓΜΑΤΟΣ ΚΑΙ ΔΑΝΕΙΟΘΑΛΑΜΩΝ :Δ1-Δ2-Δ3, Δ4, ΠΕΡΙΔΟΤΙΤΗ)

Ο πίνακας έχει συνταχθεί με βάση το κτηματολογικό διάγραμμα και σύμφωνα με τις διατάξεις των: 1) Ν. 2882/2001, ΦΕΚ 17 Α/6-2-01, 2) Ν. 653/77, ΦΕΚ 214 Α/5-8-77 όπως τροποποιήθηκε και ισχύει με τους Ν. 947/79 (παρ. 9 & 10, άρθρ. 62), ΦΕΚ 169 3) Π.Δ. 929/79 εκτελεστικού του άρθ. 1 του 653/77, 4) Ν.1349/83 ΦΕΚ 52/25-4-1983, 5) Ν. 2052/92 ΦΕΚ 94 Α/5-6-92, 6) Ν. 2445/96 ΦΕΚ 274 Α/96

Κ.Α. (ΚΑΔΕ) ΙΔΙΟΚΤΗΣΙΑΣ	ΣΤΟΙΧΕΙΑ ΦΕΡΟΜΕΝΩΝ ΙΔΙΟΚΤΗΤΩΝ			ΣΤΟΙΧΕΙΑ ΑΠΑΛΛΟΤΡΙΟΥΜΕΝΗΣ ΕΚΤΑΣΗΣ		ΔΙΚΑΙΩΜΑΤΑ ΙΔΙΟΚΤΗΣΙΩΝ ΓΙΑ ΕΠΙΚΕΙΜΕΝΑ ΣΤΙΣ ΑΠΑΛΛΟΤΡΙΟΥΜΕΝΕΣ ΕΚΤΑΣΕΙΣ												ΠΑΡΑΤΗΡΗΣΕΙΣ		
						ΕΛΙΕΣ			ΑΜΠΕΛΙΑ		ΛΟΙΠΑ ΔΕΝΔΡΑ				ΑΡΔΕΥΤΙΚΑ ΔΙΚΤΥΑ ΜΕΤΑΦΟΡΑΣ		ΚΤΙΣΜΑΤΑ		ΛΟΙΠΑ ΕΠΙΚΕΙΜΕΝΑ	
	ΟΝΟΜΑΤΕΠΩΝΥΜΟ / ΕΠΩΝΥΜΙΑ – ΔΙΑΚΡΙΤΙΚΟΣ ΤΙΤΛΟΣ	ΟΝΟΜΑ ΠΑΤΕΡΑ ή ΣΥΖΥΓΟΥ/ ΕΙΔΟΣ ΝΟΜΙΚΟΥ ΠΡΟΣΩΠΟΥ	ΔΙΕΥΘΥΝΣΗ ΚΑΤΟΙΚΙΑΣ/ΕΔΡΑ	ΧΡΗΣΗ ΓΗΣ	ΕΜΒΑΔΟ (μ2)	ΜΕΓΑΛΕΣ (τεμ.)	ΜΕΣΑΙΕΣ (τεμ.)	ΜΙΚΡΕΣ (τεμ.)	ΕΙΔΟΣ ΑΜΠΕΛΙΟΥ	ΠΡΕΜΝΑ	ΟΠΟΡΟΦΟΡΑ	ΠΟΣΟΤΗΤΑ (τεμ.)	ΣΤΑΥΡΟΔΕΝΔΡΑ (τεμ.)	ΠΟΣΟΤΗΤΑ (τεμ.)	ΕΙΔΟΣ ΣΤΑΔΙΑΣΜΩΣ	ΠΟΣΟΤΗΤΑ				
1	2	3	4	5	6	7	8	9	10	11	12	13	14	15	16	17	18	19	20	
028	ΚΕΦΑΛΑΚΗΣ ΙΩΑΝΝΗΣ	ΓΕΩΡΓΙΟΣ	ΑΓΙΟΣ ΒΑΣΙΛΕΙΟΣ	ΑΓΡΟΣ ΑΡΔΕΥΟΜΕΝΟΣ	276,80	2														
029	ΒΑΡΔΟΝΙΚΟΛΑΚΗΣ ΕΛΕΥΘΕΡΙΟΣ	ΕΜΜΑΝΟΥΗΛ	ΑΓΙΟΣ ΒΑΣΙΛΕΙΟΣ	ΕΛΑΙΩΝΑΣ ΑΡΔΕΥΟΜΕΝΟΣ	606,59	1	9													
030	ΜΑΝΔΑΛΑΚΗΣ ΓΕΩΡΓΙΟΣ	ΜΙΧΑΗΛ	ΑΓΙΟΣ ΒΑΣΙΛΕΙΟΣ	ΕΛΑΙΩΝΑΣ ΑΡΔΕΥΟΜΕΝΟΣ ΜΕ ΞΕΡΟΛΙΘΙΕΣ	1756,61	26	2													
031	ΠΕΤΣΑΚΗΣ ΓΕΩΡΓΙΟΣ	ΜΙΧΑΗΛ	ΑΓΙΟΣ ΒΑΣΙΛΕΙΟΣ	ΕΛΑΙΩΝΑΣ ΜΕ ΞΕΡΟΛΙΘΙΕΣ	620,80	7	12													
032	ΚΛΗΡΟΝΟΜΟΙ ΜΠΑΝΤΟΥΒΑΚΗ ΕΜΜΑΝΟΥΗΛ	ΓΕΩΡΓΙΟΣ	ΑΓΙΟΣ ΒΑΣΙΛΕΙΟΣ	ΧΕΡΣΟ	872,12															
033	ΕΛΛΗΝΙΚΟ ΔΗΜΟΣΙΟ			ΧΩΜΑΤΟΔΡΟΜΟΣ	1235,48															
034	ΠΑΠΑΔΗΜΗΤΡΟΠΟΥΛΟΣ ΕΜΜΑΝΟΥΗΛ		ΠΛΕΥΚΟΣ	ΑΓΡΟΣ	5004,68	10							Πεύκα μεγάλα	12						
035	ΚΛΗΡΟΝΟΜΟΙ ΣΤΕΦΑΝΑΚΗ ΔΗΜΗΤΡΙΟΥ		ΑΓΙΟΣ ΒΑΣΙΛΕΙΟΣ	ΑΓΡΟΣ ΜΕ ΞΕΡΟΛΙΘΙΕΣ	1557,92	6	1													
036	ΜΑΚΡΑΚΗΣ ΙΩΑΝΝΗΣ	ΓΕΩΡΓΙΟΣ	ΑΓΙΟΣ ΒΑΣΙΛΕΙΟΣ	ΕΛΑΙΩΝΑΣ ΜΕ ΞΕΡΟΛΙΘΙΕΣ	1133,87	9		12												
037	ΕΥΑΓΓΕΛΙΑ ΚΟΝΣΟΛΑΚΗ	ΓΕΩΡΓΙΟΣ	ΑΜΙΡΑΣ	ΕΛΑΙΩΝΑΣ	2024,19	27	7	2												

ΚΤΗΜΑΤΟΛΟΓΙΚΟΣ ΠΙΝΑΚΑΣ

της αποζημίωσης των εκτός σχεδίου ακινήτων που είναι αναγκαία να απαλλοτριωθούν για την κατασκευή του
"ΦΡΑΓΜΑΤΟΣ ΑΜΙΡΩΝ - ΑΓΙΟΥ ΒΑΣΙΛΕΙΟΥ Ν.ΗΡΑΚΛΕΙΟΥ"

(ΠΕΡΙΟΧΗ ΦΡΑΓΜΑΤΟΣ ΚΑΙ ΔΑΝΕΙΟΘΑΛΑΜΩΝ :Δ1-Δ2-Δ3, Δ4, ΠΕΡΙΔΟΤΙΤΗ)

Ο πίνακας έχει συνταχθεί με βάση το κτηματολογικό διάγραμμα και σύμφωνα με τις διατάξεις των: 1) Ν. 2882/2001, ΦΕΚ 17 Α/6-2-01, 2) Ν. 653/77, ΦΕΚ 214 Α/5-8-77 όπως τροποποιήθηκε και ισχύει με τους Ν. 947/79 (παρ. 9 & 10, άρθρ. 62), ΦΕΚ 169 3) Π.Δ. 929/79 εκτελεστικού του άρθ. 1 του 653/77, 4) Ν.1349/83 ΦΕΚ 52/25-4-1983, 5) Ν. 2052/92 ΦΕΚ 94 Α/5-6-92, 6) Ν. 2445/96 ΦΕΚ 274 Α/96

Κ.Α. (ΚΑΔΕ) ΙΔΙΟΚΤΗΣΙΑΣ	ΣΤΟΙΧΕΙΑ ΦΕΡΟΜΕΝΩΝ ΙΔΙΟΚΤΗΤΩΝ			ΣΤΟΙΧΕΙΑ ΑΠΑΛΛΟΤΡΙΟΥΜΕΝΗΣ ΕΚΤΑΣΗΣ		ΔΙΚΑΙΩΜΑΤΑ ΙΔΙΟΚΤΗΣΙΩΝ ΓΙΑ ΕΠΙΚΕΙΜΕΝΑ ΣΤΙΣ ΑΠΑΛΛΟΤΡΙΟΥΜΕΝΕΣ ΕΚΤΑΣΕΙΣ												ΠΑΡΑΤΗΡΗΣΕΙΣ	
						ΕΛΙΕΣ			ΑΜΠΕΛΙΑ		ΛΟΙΠΑ ΔΕΝΔΡΑ			ΑΡΔΕΥΤΙΚΑ ΔΙΚΤΥΑ ΜΕΤΑΦΟΡΑΣ		ΚΤΙΣΜΑΤΑ	ΛΟΙΠΑ ΕΠΙΚΕΙΜΕΝΑ		
						ΜΕΓΑΛΕΣ (τεμ.)	ΜΕΣΑΙΕΣ (τεμ.)	ΜΙΚΡΕΣ (τεμ.)	ΕΙΔΟΣ ΑΜΠΕΛΙΟΥ	ΠΡΕΜΝΑ	ΟΠΡΟΦΟΡΑ	ΠΟΣΟΤΗΤΑ (τεμ.)	ΔΑΣΟΥΣ	ΠΟΣΟΤΗΤΑ (τεμ.)	ΕΙΔΟΣ ΣΩΛΗΝΟΣΕΩΝ	ΠΟΣΟΤΗΤΑ			
1	2	3	4	5	6	7	8	9	10	11	12	13	14	15	16	17	18	19	20
038	ΚΟΝΣΟΛΑΚΗΣ ΜΑΤΘΑΙΟΣ (50,00%)	ΝΙΚΟΛΑΟΣ	ΑΜΙΡΑΣ	ΕΛΑΙΩΝΑΣ	1083,26	13	1												
	ΚΡΑΣΣΑ ΜΑΡΙΑ (50,00%)	ΧΗΡΑ ΑΙΚΑΤΕΡΙΝΑΚΗ ΜΑΤΘΑΙΟΥ	ΑΜΙΡΑΣ																
039	ΕΛΛΗΝΙΚΟ ΔΗΜΟΣΙΟ			ΡΕΜΑ	317,33														
040	ΧΑΤΖΑΚΗΣ ΓΕΩΡΓΙΟΣ	ΕΜΜΑΝΟΥΗΛ	ΑΓΙΟΣ ΒΑΣΙΛΕΙΟΣ	ΕΛΑΙΩΝΑΣ ΑΡΔΕΥΟΜΕΝΟΣ ΜΕ ΞΕΡΟΛΙΘΙΕΣ	3572,34	34	6	44			πορτοκαλιές μεγάλες	4	Κυπαρίσσι α μεγάλα	1					
											πορτοκαλιές μεσαίες	3	Κυπαρίσσι α μεσαία Κυπαρίσσι α μικρά	3 1					
041	ΧΑΤΖΑΚΗΣ ΓΕΩΡΓΙΟΣ	ΕΜΜΑΝΟΥΗΛ	ΑΓΙΟΣ ΒΑΣΙΛΕΙΟΣ	ΕΛΑΙΩΝΑΣ ΑΡΔΕΥΟΜΕΝΟΣ ΜΕ ΞΕΡΟΛΙΘΙΕΣ	3191,31	32	6												
042	ΠΑΠΑΜΑΤΘΑΙΟΥ ΦΩΤΕΙΝΗ	ΙΩΑΝΝΗΣ	ΑΓΙΟΣ ΒΑΣΙΛΕΙΟΣ	ΑΓΡΟΣ ΑΡΔΕΥΟΜΕΝΟΣ	917,34	4	1	1											
043	ΚΑΡΠΑΘΑΚΗΣ ΤΡΥΦΩΝΑΣ	ΙΩΑΝΝΗΣ	ΑΓΙΟΣ ΒΑΣΙΛΕΙΟΣ	ΕΛΑΙΩΝΑΣ ΑΡΔΕΥΟΜΕΝΟΣ ΜΕ ΞΕΡΟΛΙΘΙΕΣ	1435,26	11	8												
044	ΚΑΛΛΕΡΓΗΣ ΑΓΓΕΛΟΣ		ΑΓΙΟΣ ΒΑΣΙΛΕΙΟΣ	ΕΛΑΙΩΝΑΣ ΜΕ ΞΕΡΟΛΙΘΙΕΣ	900,00	8	1	2											

ΚΤΗΜΑΤΟΛΟΓΙΚΟΣ ΠΙΝΑΚΑΣ

της αποζημίωσης των εκτός σχεδίου ακινήτων που είναι αναγκαία να απαλλοτριωθούν γιά την κατασκευή του

"ΦΡΑΓΜΑΤΟΣ ΑΜΙΡΩΝ - ΑΓΙΟΥ ΒΑΣΙΛΕΙΟΥ Ν.ΗΡΑΚΛΕΙΟΥ"

(ΠΕΡΙΟΧΗ ΦΡΑΓΜΑΤΟΣ ΚΑΙ ΔΑΝΕΙΟΘΑΛΑΜΩΝ :Δ1-Δ2-Δ3, Δ4, ΠΕΡΙΔΟΤΙΤΗ)

Ο πίνακας έχει συνταχθεί με βάση το κτηματολογικό διάγραμμα και σύμφωνα με τις διατάξεις των: 1) Ν. 2882/2001, ΦΕΚ 17 Α/6-2-01, 2) Ν. 653/77, ΦΕΚ 214 Α/5-8-77 όπως τροποποιήθηκε και ισχύει με τους Ν. 947/79 (παρ. 9 & 10, άρθρ. 62), ΦΕΚ 169 3) Π.Δ. 929/79 εκτελεστικού του άρθ. 1 του 653/77, 4) Ν.1349/83 ΦΕΚ 52/25-4-1983, 5) Ν. 2052/92 ΦΕΚ 94 Α/5-6-92, 6) Ν. 2445/96 ΦΕΚ 274 Α/96

Κ.Α. (ΚΑΔΕ) ΙΔΙΟΚΤΗΣΙΑΣ	ΣΤΟΙΧΕΙΑ ΦΕΡΟΜΕΝΩΝ ΙΔΙΟΚΤΗΤΩΝ			ΣΤΟΙΧΕΙΑ ΑΠΑΛΛΟΤΡΙΟΥΜΕΝΗΣ ΕΚΤΑΣΗΣ		ΔΙΚΑΙΩΜΑΤΑ ΙΔΙΟΚΤΗΣΙΩΝ ΓΙΑ ΕΠΙΚΕΙΜΕΝΑ ΣΤΙΣ ΑΠΑΛΛΟΤΡΙΟΥΜΕΝΕΣ ΕΚΤΑΣΕΙΣ													ΠΑΡΑΤΗΡΗΣΕΙΣ
						ΕΛΙΕΣ			ΑΜΠΕΛΙΑ		ΛΟΙΠΑ ΔΕΝΔΡΑ			ΑΡΔΕΥΤΙΚΑ ΔΙΚΤΥΑ ΜΕΤΑΦΟΡΑΣ		ΚΤΙΣΜΑΤΑ	ΛΟΙΠΑ ΕΠΙΚΕΙΜΕΝΑ		
						ΜΕΓΑΛΕΣ (τεμ.)	ΜΕΣΑΙΕΣ (τεμ.)	ΜΙΚΡΕΣ (τεμ.)	ΕΙΔΟΣ ΑΜΠΕΛΙΟΥ	ΠΡΕΜΝΙΑ	ΟΠΡΟΦΟΡΑ	ΠΟΣΟΤΗΤΑ (τεμ.)	ΣΤΟΙΧ.	ΠΟΣΟΤΗΤΑ (τεμ.)	ΕΙΔΟΣ ΣΩΛΗΝΟΣΤΑΣΕΩΝ			ΠΟΣΟΤΗΤΑ	
1	2	3	4	5	6	7	8	9	10	11	12	13	14	15	16	17	18	19	20
045	ΧΑΤΖΑΚΗΣ ΔΗΜΗΤΡΙΟΣ	ΑΓΓΕΛΟΣ	ΑΡΒΗ	ΕΛΑΙΩΝΑΣ	394,39	2	10												
046	ΣΑΡΑΤΣΗΣ ΣΤΑΥΡΟΣ	ΓΕΩΡΓΙΟΣ	ΑΓΙΟΣ ΒΑΣΙΛΕΙΟΣ	ΕΛΑΙΩΝΑΣ	549,32	1	1				πορτοκαλιές μεγάλες	1	Πεύκα μεγάλα	4					
047	ΖΑΧΑΡΙΑΣ ΤΖΑΝΑΚΗΣ	ΓΕΩΡΓΙΟΣ	ΑΡΒΗ	ΕΛΑΙΩΝΑΣ	689,00	2							Πεύκα μεγάλα	10					
048	ΚΑΡΠΑΘΑΚΗΣ ΔΗΜΗΤΡΙΟΣ	ΙΩΑΝΝΗΣ	ΑΓΙΟΣ ΒΑΣΙΛΕΙΟΣ	ΑΓΡΟΣ ΜΕ ΞΕΡΟΛΙΘΙΕΣ	862,84	8		απλό	30		πορτοκαλιές μεσαίες	4							
049	ΜΑΝΔΑΛΑΚΗΣ ΣΤΥΛΙΑΝΟΣ	ΓΕΩΡΓΙΟΣ		ΕΛΑΙΩΝΑΣ	798,33	4	2						Πεύκα μεγάλα	2					
050	ΚΛΗΡΟΝΟΜΟΙ ΧΑΤΖΑΚΗ ΓΕΩΡΓΙΟΥ		ΑΓΙΟΣ ΒΑΣΙΛΕΙΟΣ	ΑΓΡΟΣ	2216,60	6	2						Πεύκα μεγάλα	6					
													Χαρουπιές μεγάλες	4					
051	ΠΕΤΣΑΚΗΣ ΕΜΜΑΝΟΥΗΛ	ΕΥΑΓΓΕΛΟΣ	ΑΓΙΟΣ ΒΑΣΙΛΕΙΟΣ	ΕΛΑΙΩΝΑΣ	1144,62	2	7	7					Πεύκα μεγάλα	7					
052	ΚΛΗΡΟΝΟΜΟΙ ΤΡΕΥΛΑΚΗ ΣΤΥΛΙΑΝΟΥ		ΑΓΙΟΣ ΒΑΣΙΛΕΙΟΣ	ΕΛΑΙΩΝΑΣ	1572,38	9	20	1					Πεύκα μεγάλα	4					
													Πλάτανος μεγάλος	1					
053	ΚΛΗΡΟΝΟΜΟΙ ΜΑΡΟΥΛΑΚΗ ΣΤΥΛΙΑΝΟΥ		ΑΓΙΟΣ ΒΑΣΙΛΕΙΟΣ	ΕΛΑΙΩΝΑΣ	300,76		1												
054	ΠΕΤΡΑΚΗΣ ΤΡΥΦΩΝΑΣ	ΙΩΣΗΦ	ΑΓΙΟΣ ΒΑΣΙΛΕΙΟΣ	ΕΛΑΙΩΝΑΣ	470,16	2	1				πορτοκαλιές μεγάλες	1							

ΚΤΗΜΑΤΟΛΟΓΙΚΟΣ ΠΙΝΑΚΑΣ

της αποζημίωσης των εκτός σχεδίου ακινήτων που είναι αναγκαία να απαλλοτριωθούν για την κατασκευή του

"ΦΡΑΓΜΑΤΟΣ ΑΜΙΡΩΝ - ΑΓΙΟΥ ΒΑΣΙΛΕΙΟΥ Ν.ΗΡΑΚΛΕΙΟΥ"

(ΠΕΡΙΟΧΗ ΦΡΑΓΜΑΤΟΣ ΚΑΙ ΔΑΝΕΙΟΘΑΛΑΜΩΝ :Δ1-Δ2-Δ3, Δ4, ΠΕΡΙΔΟΤΙΤΗ)

Ο πίνακας έχει συνταχθεί με βάση το κτηματολογικό διάγραμμα και σύμφωνα με τις διατάξεις των: 1) Ν. 2882/2001, ΦΕΚ 17 Α/6-2-01, 2) Ν. 653/77, ΦΕΚ 214 Α/5-8-77 όπως τροποποιήθηκε και ισχύει με τους Ν. 947/79 (παρ. 9 & 10, άρθρ. 62), ΦΕΚ 169 3) Π.Δ. 929/79 εκτελεστικού του άρθ. 1 του 653/77, 4) Ν.1349/83 ΦΕΚ 52/25-4-1983, 5) Ν. 2052/92 ΦΕΚ 94 Α/5-6-92, 6) Ν. 2445/96 ΦΕΚ 274 Α/96

Κ.Α. (ΚΑΔΕ) ΙΔΙΟΚΤΗΣΙΑΣ	ΣΤΟΙΧΕΙΑ ΦΕΡΟΜΕΝΩΝ ΙΔΙΟΚΤΗΤΩΝ			ΣΤΟΙΧΕΙΑ ΑΠΑΛΛΟΤΡΙΟΥΜΕΝΗΣ ΕΚΤΑΣΗΣ		ΔΙΚΑΙΩΜΑΤΑ ΙΔΙΟΚΤΗΣΙΩΝ ΓΙΑ ΕΠΙΚΕΙΜΕΝΑ ΣΤΙΣ ΑΠΑΛΛΟΤΡΙΟΥΜΕΝΕΣ ΕΚΤΑΣΕΙΣ													ΠΑΡΑΤΗΡΗΣΕΙΣ
						ΕΛΙΕΣ			ΑΜΠΕΛΙΑ		ΛΟΙΠΑ ΔΕΝΔΡΑ			ΑΡΔΕΥΤΙΚΑ ΔΙΚΤΥΑ ΜΕΤΑΦΟΡΑΣ		ΚΤΙΣΜΑΤΑ	ΛΟΙΠΑ ΕΠΙΚΕΙΜΕΝΑ		
	ΟΝΟΜΑΤΕΠΩΝΥΜΟ / ΕΠΩΝΥΜΙΑ – ΔΙΑΚΡΙΤΙΚΟΣ ΤΙΤΛΟΣ	ΟΝΟΜΑ ΠΑΤΕΡΑ ή ΣΥΖΥΓΟΥ/ ΕΙΔΟΣ ΝΟΜΙΚΟΥ ΠΡΟΣΩΠΟΥ	ΔΙΕΥΘΥΝΣΗ ΚΑΤΟΙΚΙΑΣ/ΕΔΡΑ	ΧΡΗΣΗ ΓΗΣ	ΕΜΒΑΔΟ (μ2)	ΜΕΓΑΛΕΣ (τεμ.)	ΜΕΣΑΙΕΣ (τεμ.)	ΜΙΚΡΕΣ (τεμ.)	ΕΙΔΟΣ ΑΜΠΕΛΙΟΥ	ΠΡΕΜΝΑ	ΟΠΡΟΦΟΡΑ	ΠΟΣΟΤΗΤΑ (τεμ.)	ΣΤΟΣΟΥΔΑ	ΠΟΣΟΤΗΤΑ (τεμ.)	ΝΟΣΟΗΛΙΟΣ ΣΟΦΙΕΣ	ΠΟΣΟΤΗΤΑ			
1	2	3	4	5	6	7	8	9	10	11	12	13	14	15	16	17	18	19	20
055	ΔΙΑΚΑΚΗΣ ΙΩΑΝΝΗΣ		ΑΓΙΟΣ ΒΑΣΙΛΕΙΟΣ	ΧΕΡΣΟ	939,84	3	1						Πεύκα μεγάλα	3					
056	ΠΑΠΑΔΑΤΟΣ ΚΩΝ/ΝΟΣ	ΝΙΚΟΛΑΟΣ	ΑΡΒΗ	ΑΓΡΟΣ ΑΡΔΕΥΟΜΕΝΟΣ	3337,87	24	7						Πεύκα μεγάλα	3					
057	ΔΙΑΚΑΚΗ ΕΛΕΝΗ	ΓΕΩΡΓΙΟΣ	ΑΓΙΟΣ ΒΑΣΙΛΕΙΟΣ	ΕΛΑΙΩΝΑΣ	2441,74	12	27	9											
058	ΔΑΣΚΑΛΑΚΗ ΕΛΕΝΗ	ΓΕΩΡΓΙΟΣ	ΑΓΙΟΣ ΒΑΣΙΛΕΙΟΣ	ΕΛΑΙΩΝΑΣ ΑΡΔΕΥΟΜΕΝΟΣ	1787,15	18	3	6											
059	ΒΑΡΔΑΚΗ ΕΛΠΙΔΑ	ΜΙΧΑΗΛ	ΑΓΙΟΣ ΒΑΣΙΛΕΙΟΣ	ΕΛΑΙΩΝΑΣ	2595,55	8	19	8											
060	ΝΟΔΑΡΑΚΗΣ ΙΩΑΝΝΗΣ	ΜΙΧΑΗΛ	ΑΓΙΟΣ ΒΑΣΙΛΕΙΟΣ	ΑΓΡΟΣ ΜΕ ΞΕΡΟΛΙΘΙΕΣ	1128,50	3	4	3											
061	ΚΑΡΑΜΠΟΥΡΔΟΥΡΗ ΣΤΥΛΙΑΝΗ	ΣΥΖ ΙΩΑΝΝΟΥ	ΑΓΙΟΣ ΒΑΣΙΛΕΙΟΣ	ΕΛΑΙΩΝΑΣ ΜΕ ΞΕΡΟΛΙΘΙΕΣ	391,21	3	4	1											
062	ΝΟΔΑΡΑΚΗ ΜΑΡΙΑ	ΜΙΧΑΗΛ	ΑΓΙΟΣ ΒΑΣΙΛΕΙΟΣ	ΑΓΡΟΣ ΜΕ ΞΕΡΟΛΙΘΙΕΣ	758,64	1	5												
063	ΝΟΔΑΡΑΚΗΣ ΓΕΩΡΓΙΟΣ	ΝΙΚΟΛΑΟΣ	ΑΓΙΟΣ ΒΑΣΙΛΕΙΟΣ	ΕΛΑΙΩΝΑΣ ΜΕ ΞΕΡΟΛΙΘΙΕΣ	1716,82	13	56	5											
064	ΚΛΗΡΟΝΟΜΟΙ ΚΑΛΛΕΡΓΗ ΜΥΡΩΝΑ		ΑΓΙΟΣ ΒΑΣΙΛΕΙΟΣ	ΕΛΑΙΩΝΑΣ ΜΕ ΞΕΡΟΛΙΘΙΕΣ	1038,74	9	1	1					Πεύκα μεγάλα	15					
				ΔΑΣΩΔΕΣ	1358,51								Πεύκα μεσαία	15					

ΚΤΗΜΑΤΟΛΟΓΙΚΟΣ ΠΙΝΑΚΑΣ

της αποζημίωσης των εκτός σχεδίου ακινήτων που είναι αναγκαία να απαλλοτριωθούν για την κατασκευή του

"ΦΡΑΓΜΑΤΟΣ ΑΜΙΡΩΝ - ΑΓΙΟΥ ΒΑΣΙΛΕΙΟΥ Ν.ΗΡΑΚΛΕΙΟΥ"

(ΠΕΡΙΟΧΗ ΦΡΑΓΜΑΤΟΣ ΚΑΙ ΔΑΝΕΙΟΘΑΛΑΜΩΝ :Δ1-Δ2-Δ3, Δ4, ΠΕΡΙΔΟΤΙΤΗ)

Ο πίνακας έχει συνταχθεί με βάση το κτηματολογικό διάγραμμα και σύμφωνα με τις διατάξεις των: 1) Ν. 2882/2001, ΦΕΚ 17 Α/6-2-01, 2) Ν. 653/77, ΦΕΚ 214 Α/5-8-77 όπως τροποποιήθηκε και ισχύει με τους Ν. 947/79 (παρ. 9 & 10, άρθρ. 62), ΦΕΚ 169 3) Π.Δ. 929/79 εκτελεστικού του άρθ. 1 του 653/77, 4) Ν.1349/83 ΦΕΚ 52/25-4-1983, 5) Ν. 2052/92 ΦΕΚ 94 Α/5-6-92, 6) Ν. 2445/96 ΦΕΚ 274 Α/96

Κ.Α. (ΚΑΔΕ) ΙΔΙΟΚΤΗΣΙΑΣ	ΣΤΟΙΧΕΙΑ ΦΕΡΟΜΕΝΩΝ ΙΔΙΟΚΤΗΤΩΝ			ΣΤΟΙΧΕΙΑ ΑΠΑΛΛΟΤΡΙΟΥΜΕΝΗΣ ΕΚΤΑΣΗΣ		ΔΙΚΑΙΩΜΑΤΑ ΙΔΙΟΚΤΗΣΙΩΝ ΓΙΑ ΕΠΙΚΕΙΜΕΝΑ ΣΤΙΣ ΑΠΑΛΛΟΤΡΙΟΥΜΕΝΕΣ ΕΚΤΑΣΕΙΣ													ΠΑΡΑΤΗΡΗΣΕΙΣ
						ΕΛΙΕΣ			ΑΜΠΕΛΙΑ		ΛΟΙΠΑ ΔΕΝΔΡΑ			ΑΡΔΕΥΤΙΚΑ ΔΙΚΤΥΑ ΜΕΤΑΦΟΡΑΣ		ΚΤΙΣΜΑΤΑ	ΛΟΙΠΑ ΕΠΙΚΕΙΜΕΝΑ		
	ΟΝΟΜΑΤΕΠΩΝΥΜΟ / ΕΠΩΝΥΜΙΑ – ΔΙΑΚΡΙΤΙΚΟΣ ΤΙΤΛΟΣ	ΟΝΟΜΑ ΠΑΤΕΡΑ ή ΣΥΖΥΓΟΥ/ ΕΙΔΟΣ ΝΟΜΙΚΟΥ ΠΡΟΣΩΠΟΥ	ΔΙΕΥΘΥΝΣΗ ΚΑΤΟΙΚΙΑΣ/ΕΔΡΑ	ΧΡΗΣΗ ΓΗΣ	ΕΜΒΑΔΟ (μ2)	ΜΕΓΑΛΕΣ (τεμ.)	ΜΕΣΑΙΕΣ (τεμ.)	ΜΙΚΡΕΣ (τεμ.)	ΕΙΔΟΣ ΑΜΠΕΛΙΟΥ	ΠΡΕΜΙΝΑ	ΟΠΙΘΡΟΦΟΡΑ	ΠΟΣΟΤΗΤΑ (τεμ.)	ΣΥΣΤΩΝ	ΠΟΣΟΤΗΤΑ (τεμ.)	ΕΙΔΟΣ ΦΥΛΛΩΣΕΩΝ	ΠΟΣΟΤΗΤΑ			
1	2	3	4	5	6	7	8	9	10	11	12	13	14	15	16	17	18	19	20
065	ΣΤΕΦΑΝΑΚΗ ΑΝΔΡΟΜΑΧΗ	ΣΥΖ ΚΩΝ/ΝΟΥ	ΑΓΙΟΣ ΒΑΣΙΛΕΙΟΣ	ΕΛΑΙΩΝΑΣ	711,60	9	1												
066	ΒΑΡΔΑΚΗΣ ΜΙΧΑΗΛ	ΕΜΜΑΝΟΥΗΛ	ΑΓΙΟΣ ΒΑΣΙΛΕΙΟΣ	ΕΛΑΙΩΝΑΣ	612,98	10	3												
067	ΠΑΞΙΜΑΔΑΚΗΣ ΝΙΚΟΛΑΟΣ	ΜΙΧΑΗΛ	ΑΓΙΟΣ ΒΑΣΙΛΕΙΟΣ	ΕΛΑΙΩΝΑΣ ΑΡΔΕΥΟΜΕΝΟΣ ΜΕ ΞΕΡΟΛΙΘΙΕΣ	277,73	6													
068	ΝΟΔΑΡΑΚΗΣ ΙΩΑΝΝΗΣ	ΜΙΧΑΗΛ	ΑΓΙΟΣ ΒΑΣΙΛΕΙΟΣ	ΕΛΑΙΩΝΑΣ ΑΡΔΕΥΟΜΕΝΟΣ ΜΕ ΞΕΡΟΛΙΘΙΕΣ	271,20	5													
069	ΝΟΔΑΡΑΚΗ ΜΑΡΙΑ	ΜΙΧΑΗΛ	ΑΓΙΟΣ ΒΑΣΙΛΕΙΟΣ	ΑΓΡΟΣ ΑΡΔΕΥΟΜΕΝΟΣ ΜΕ ΞΕΡΟΛΙΘΙΕΣ	289,34	4	1												
070	ΝΟΔΑΡΑΚΗΣ ΓΕΩΡΓΙΟΣ (50,00%) ΝΟΔΑΡΑΚΗ ΑΙΚΑΤΕΡΙΝΗ (50,00%)	ΝΙΚΟΛΑΟΣ ΝΙΚΟΛΑΟΣ	ΑΓΙΟΣ ΒΑΣΙΛΕΙΟΣ ΑΓΙΟΣ ΒΑΣΙΛΕΙΟΣ	ΕΛΑΙΩΝΑΣ ΜΕ ΞΕΡΟΛΙΘΙΕΣ	2106,20	11	10	2											
071	ΜΠΑΡΜΠΑΠΑΓΑΔΑΚΗΣ ΕΜΜΑΝΟΥΗΛ (50,00%) ΤΖΑΝΑΚΗΣ ΓΕΩΡΓΙΟΣ (50,00%)	ΚΩΝ/ΝΟΣ ΖΑΧΑΡΙΑΣ	ΑΓΙΟΣ ΒΑΣΙΛΕΙΟΣ ΑΓΙΟΣ ΒΑΣΙΛΕΙΟΣ	ΕΛΑΙΩΝΑΣ	637,27	3	2	5					Πεύκα μεγάλα	1					
072	ΔΙΑΚΑΚΗΣ ΓΕΩΡΓΙΟΣ	ΙΩΑΝΝΗΣ	ΑΓΙΟΣ ΒΑΣΙΛΕΙΟΣ	ΧΕΡΣΟ	1981,59	3					πορτοκαλιές μεγάλες	1							
073	ΜΠΑΡΜΠΑΠΑΓΑΔΑΚΗΣ ΕΜΜΑΝΟΥΗΛ (50,00%) ΤΖΑΝΑΚΗΣ ΓΕΩΡΓΙΟΣ (50,00%)	ΚΩΝ/ΝΟΣ ΖΑΧΑΡΙΑΣ	ΑΓΙΟΣ ΒΑΣΙΛΕΙΟΣ ΑΓΙΟΣ ΒΑΣΙΛΕΙΟΣ	ΧΕΡΣΟ	1033,23	2		2			πορτοκαλιές μεγάλες	1							

ΚΤΗΜΑΤΟΛΟΓΙΚΟΣ ΠΙΝΑΚΑΣ

της αποζημίωσης των εκτός σχεδίου ακινήτων που είναι αναγκαία να απαλλοτριωθούν για την κατασκευή του

"ΦΡΑΓΜΑΤΟΣ ΑΜΙΡΩΝ - ΑΓΙΟΥ ΒΑΣΙΛΕΙΟΥ Ν.ΗΡΑΚΛΕΙΟΥ"

(ΠΕΡΙΟΧΗ ΦΡΑΓΜΑΤΟΣ ΚΑΙ ΔΑΝΕΙΟΘΑΛΑΜΩΝ :Δ1-Δ2-Δ3, Δ4, ΠΕΡΙΔΟΤΙΤΗ)

Ο πίνακας έχει συνταχθεί με βάση το κτηματολογικό διάγραμμα και σύμφωνα με τις διατάξεις των: 1) Ν. 2882/2001, ΦΕΚ 17 Α/6-2-01, 2) Ν. 653/77, ΦΕΚ 214 Α/5-8-77 όπως τροποποιήθηκε και ισχύει με τους Ν. 947/79 (παρ. 9 & 10, άρθρ. 62), ΦΕΚ 169 3) Π.Δ. 929/79 εκτελεστικού του άρθρ. 1 του 653/77, 4) Ν.1349/83 ΦΕΚ 52/25-4-1983, 5) Ν. 2052/92 ΦΕΚ 94 Α/5-6-92, 6) Ν. 2445/96 ΦΕΚ 274 Α/96

Κ.Α. (ΚΑΔΕ) ΙΔΙΟΚΤΗΣΙΑΣ	ΣΤΟΙΧΕΙΑ ΦΕΡΟΜΕΝΩΝ ΙΔΙΟΚΤΗΤΩΝ			ΣΤΟΙΧΕΙΑ ΑΠΑΛΛΟΤΡΙΟΥΜΕΝΗΣ ΕΚΤΑΣΗΣ		ΔΙΚΑΙΩΜΑΤΑ ΙΔΙΟΚΤΗΣΙΩΝ ΓΙΑ ΕΠΙΚΕΙΜΕΝΑ ΣΤΙΣ ΑΠΑΛΛΟΤΡΙΟΥΜΕΝΕΣ ΕΚΤΑΣΕΙΣ												ΠΑΡΑΤΗΡΗΣΕΙΣ		
						ΕΛΙΕΣ			ΑΜΠΕΛΙΑ		ΛΟΙΠΑ ΔΕΝΔΡΑ			ΑΡΔΕΥΤΙΚΑ ΔΙΚΤΥΑ ΜΕΤΑΦΟΡΑΣ		ΚΤΙΣΜΑΤΑ	ΛΟΙΠΑ ΕΠΙΚΕΙΜΕΝΑ			
						ΜΕΓΑΛΕΣ (τεμ.)	ΜΕΣΑΙΕΣ (τεμ.)	ΜΙΚΡΕΣ (τεμ.)	ΕΙΔΟΣ ΑΜΠΕΛΙΟΥ	ΠΡΕΜΝΑ	ΟΠΩΡΟΦΟΡΑ	ΠΟΣΟΤΗΤΑ (τεμ.)	ΣΤΟΙΧ.	(τεμ.)	ΛΟΙΠΩΝ ΔΕΝΔΡΩΝ	ΑΡΔΕΥΤΙΚΑ ΔΙΚΤΥΑ ΜΕΤΑΦΟΡΑΣ	ΠΟΣΟΤΗΤΑ			
1	2	3	4	5	6	7	8	9	10	11	12	13	14	15	16	17	18	19	20	
074	ΔΙΑΚΑΚΗ ΝΙΚΗ	ΕΜΜΑΝΟΥΗΛ	ΑΘΗΝΑ	ΕΛΑΙΩΝΑΣ	2457,43	17	20												Πηγάδι (πέτρινο διάμετρου 3,00μ) Στέρνα (Μπετόν 2,50x1,50 μ)	
075	ΔΙΑΚΑΚΗ ΝΙΚΗ	ΕΜΜΑΝΟΥΗΛ	ΑΘΗΝΑ	ΕΛΑΙΩΝΑΣ ΑΡΔΕΥΟΜΕΝΟΣ ΜΕ ΞΕΡΟΛΙΘΙΕΣ	510,60	5														
076	ΔΙΑΚΑΚΗ ΕΥΑΓΓΕΛΙΑ ΔΙΑΚΑΚΗ ΜΑΡΙΑ	ΓΕΩΡΓΙΟΣ ΓΕΩΡΓΙΟΣ	ΑΓΙΟΣ ΒΑΣΙΛΕΙΟΣ ΑΓΙΟΣ ΒΑΣΙΛΕΙΟΣ	ΕΛΑΙΩΝΑΣ ΑΡΔΕΥΟΜΕΝΟΣ ΜΕ ΞΕΡΟΛΙΘΙΕΣ	709,63	11														
077	ΔΙΑΚΑΚΗΣ ΕΥΑΓΓΕΛΟΣ	ΧΡΥΣΟΣΤΟΜΟΣ	ΑΓΙΟΣ ΒΑΣΙΛΕΙΟΣ	ΕΛΑΙΩΝΑΣ ΑΡΔΕΥΟΜΕΝΟΣ ΜΕ ΞΕΡΟΛΙΘΙΕΣ	600,87	12	1													
078	ΠΑΞΙΜΑΔΑΚΗΣ ΝΙΚΟΛΑΟΣ	ΜΙΧΑΗΛ	ΑΓΙΟΣ ΒΑΣΙΛΕΙΟΣ	ΕΛΑΙΩΝΑΣ ΑΡΔΕΥΟΜΕΝΟΣ	1909,82	22	9	4			πορτοκαλιές μεγάλες	2								
079	ΚΛΗΡΟΝΟΜΟΙ ΚΑΛΛΕΡΓΗ ΕΜΜΑΝΟΥΗΛ		ΑΓΙΟΣ ΒΑΣΙΛΕΙΟΣ	ΕΛΑΙΩΝΑΣ	2592,38															
080	ΒΑΡΔΑΚΗ ANNA	ΣΤΑΥΡΟΣ	ΑΓΙΟΣ ΒΑΣΙΛΕΙΟΣ	ΕΛΑΙΩΝΑΣ	2780,40	7	17	3					Πεύκα μεγάλα	1						

ΚΤΗΜΑΤΟΛΟΓΙΚΟΣ ΠΙΝΑΚΑΣ

της αποζημίωσης των εκτός σχεδίου ακινήτων που είναι αναγκαία να απαλλοτριωθούν για την κατασκευή του

"ΦΡΑΓΜΑΤΟΣ ΑΜΙΡΩΝ - ΑΓΙΟΥ ΒΑΣΙΛΕΙΟΥ Ν.ΗΡΑΚΛΕΙΟΥ"

(ΠΕΡΙΟΧΗ ΦΡΑΓΜΑΤΟΣ ΚΑΙ ΔΑΝΕΙΟΘΑΛΑΜΩΝ :Δ1-Δ2-Δ3, Δ4, ΠΕΡΙΔΟΤΙΤΗ)

Ο πίνακας έχει συνταχθεί με βάση το κτηματολογικό διάγραμμα και σύμφωνα με τις διατάξεις των: 1) Ν. 2882/2001, ΦΕΚ 17 Α/6-2-01, 2) Ν. 653/77, ΦΕΚ 214 Α/5-8-77 όπως τροποποιήθηκε και ισχύει με τους Ν. 947/79 (παρ. 9 & 10, άρθρ. 62), ΦΕΚ 169 3) Π.Δ. 929/79 εκτελεστικού του άρθ. 1 του 653/77, 4) Ν.1349/83 ΦΕΚ 52/25-4-1983, 5) Ν. 2052/92 ΦΕΚ 94 Α/5-6-92, 6) Ν. 2445/96 ΦΕΚ 274 Α/96

Κ.Α. (ΚΑΔΕ) ΙΔΙΟΚΤΗΣΙΑΣ	ΣΤΟΙΧΕΙΑ ΦΕΡΟΜΕΝΩΝ ΙΔΙΟΚΤΗΤΩΝ			ΣΤΟΙΧΕΙΑ ΑΠΑΛΛΟΤΡΙΟΥΜΕΝΗΣ ΕΚΤΑΣΗΣ		ΔΙΚΑΙΩΜΑΤΑ ΙΔΙΟΚΤΗΣΙΩΝ ΓΙΑ ΕΠΙΚΕΙΜΕΝΑ ΣΤΙΣ ΑΠΑΛΛΟΤΡΙΟΥΜΕΝΕΣ ΕΚΤΑΣΕΙΣ											ΠΑΡΑΤΗΡΗΣΕΙΣ							
						ΕΛΙΕΣ			ΑΜΠΕΛΙΑ		ΛΟΙΠΑ ΔΕΝΔΡΑ			ΑΡΔΕΥΤΙΚΑ ΔΙΚΤΥΑ ΜΕΤΑΦΟΡΑΣ		ΚΤΙΣΜΑΤΑ		ΛΟΙΠΑ ΕΠΙΚΕΙΜΕΝΑ						
	ΟΝΟΜΑΤΕΠΩΝΥΜΟ / ΕΠΩΝΥΜΙΑ – ΔΙΑΚΡΙΤΙΚΟΣ ΤΙΤΛΟΣ	ΟΝΟΜΑ ΠΑΤΕΡΑ ή ΣΥΖΥΓΟΥ/ ΕΙΔΟΣ ΝΟΜΙΚΟΥ ΠΡΟΣΩΠΟΥ	ΔΙΕΥΘΥΝΣΗ ΚΑΤΟΙΚΙΑΣ/ΕΔΡΑ	ΧΡΗΣΗ ΓΗΣ	ΕΜΒΑΔΟ (μ2)	ΜΕΓΑΛΕΣ (τεμ.)	ΜΕΣΑΙΕΣ (τεμ.)	ΜΙΚΡΕΣ (τεμ.)	ΕΙΔΟΣ ΑΜΠΕΛΙΟΥ	ΠΡΕΜΝΑ	ΟΠΙΟΡΦΟΡΑ	ΠΟΣΟΤΗΤΑ (τεμ.)	ΔΑΣΟΥΣ	ΠΟΣΟΤΗΤΑ (τεμ.)	ΕΙΔΟΣ ΣΑΛΙΝΩΣΕΩΝ	ΠΟΣΟΤΗΤΑ								
1	2	3	4	5	6	7	8	9	10	11	12	13	14	15	16	17	18	19	20					
081	ΒΑΡΔΑΚΗΣ ΣΠΥΡΙΔΩΝΑΣ	ΕΜΜΑΝΟΥΗΛ	ΑΓΙΟΣ ΒΑΣΙΛΕΙΟΣ	ΕΛΑΙΩΝΑΣ ΑΡΔΕΥΟΜΕΝΟΣ	2600,74	16	15	5																
082	ΚΑΛΛΕΡΓΗ ΜΑΡΙΑ		ΑΓΙΟΣ ΒΑΣΙΛΕΙΟΣ	ΑΓΡΟΣ ΑΡΔΕΥΟΜΕΝΟΣ	3808,66	18	2						Πεύκα μεγάλα	2										
083	ΚΛΗΡΟΝΟΜΟΙ ΠΑΠΑΔΟΓΙΑΝΝΑΚΗ ΝΙΚΟΛΑΟΥ (25,00%)		ΑΓΙΟΣ ΒΑΣΙΛΕΙΟΣ	ΕΛΑΙΩΝΑΣ ΜΕ ΞΕΡΟΛΙΘΙΕΣ	5723,45	50	24	3																
	ΠΑΠΑΔΟΓΙΑΝΝΑΚΗ ΕΙΡΗΝΗ (25,00%)	ΜΙΧΑΗΛ	ΑΓΙΟΣ ΒΑΣΙΛΕΙΟΣ																					
	ΠΑΠΑΔΟΓΙΑΝΝΑΚΗΣ ΣΤΥΛΙΑΝΟΣ (25,00%)	ΙΩΑΝΝΗΣ	ΑΓΙΟΣ ΒΑΣΙΛΕΙΟΣ																					
	ΠΑΠΑΔΟΓΙΑΝΝΑΚΗΣ ΙΩΑΝΝΗΣ (25,00%)	ΣΤΥΛΙΑΝΟΣ	ΑΓΙΟΣ ΒΑΣΙΛΕΙΟΣ																					
084	ΜΠΑΡΜΠΑΓΔΑΚΗΣ ΓΕΩΡΓΙΟΣ (33,33%)		ΑΓΙΟΣ ΒΑΣΙΛΕΙΟΣ	ΕΛΑΙΩΝΑΣ	3812,78	15	8	22																
	ΜΠΑΡΜΠΑΓΔΑΚΗ ΣΟΦΙΑ (33,33%)		ΑΓΙΟΣ ΒΑΣΙΛΕΙΟΣ																					
	ΜΠΑΡΜΠΑΓΔΑΚΗ ΔΕΣΠΟΙΝΑ (33,34%)		ΑΓΙΟΣ ΒΑΣΙΛΕΙΟΣ																					
085	ΜΠΑΡΜΠΑΓΔΑΚΗΣ ΓΕΩΡΓΙΟΣ	ΚΩΝ/ΝΟΣ	ΑΓΙΟΣ ΒΑΣΙΛΕΙΟΣ	ΕΛΑΙΩΝΑΣ ΑΡΔΕΥΟΜΕΝΟΣ	514,45	8																		
086	ΜΠΑΡΜΠΑΓΔΑΚΗΣ ΕΜΜΑΝΟΥΗΛ	ΚΩΝ/ΝΟΣ	ΑΓΙΟΣ ΒΑΣΙΛΕΙΟΣ	ΕΛΑΙΩΝΑΣ ΑΡΔΕΥΟΜΕΝΟΣ	362,56	4	1																	
087	ΜΠΑΡΜΠΑΓΔΑΚΗΣ ΓΡΗΓΟΡΙΟΣ	ΜΙΧΑΗΛ	ΑΓΙΟΣ ΒΑΣΙΛΕΙΟΣ	ΕΛΑΙΩΝΑΣ	212,48	5																		

ΚΤΗΜΑΤΟΛΟΓΙΚΟΣ ΠΙΝΑΚΑΣ

της αποζημίωσης των εκτός σχεδίου ακινήτων που είναι αναγκαία να απαλλοτριωθούν γιά την κατασκευή του
"ΦΡΑΓΜΑΤΟΣ ΑΜΙΡΩΝ - ΑΓΙΟΥ ΒΑΣΙΛΕΙΟΥ Ν.ΗΡΑΚΛΕΙΟΥ"

(ΠΕΡΙΟΧΗ ΦΡΑΓΜΑΤΟΣ ΚΑΙ ΔΑΝΕΙΟΘΑΛΑΜΩΝ :Δ1-Δ2-Δ3, Δ4, ΠΕΡΙΔΟΤΙΤΗ)

Ο πίνακας έχει συνταχθεί με βάση το κτηματολογικό διάγραμμα και σύμφωνα με τις διατάξεις των: 1) Ν. 2882/2001, ΦΕΚ 17 Α/6-2-01, 2) Ν. 653/77, ΦΕΚ 214 Α/5-8-77 όπως τροποποιήθηκε και ισχύει με τους Ν. 947/79 (παρ. 9 & 10, άρθρ. 62), ΦΕΚ 169 3) Π.Δ. 929/79 εκτελεστικού του άρθ. 1 του 653/77, 4) Ν.1349/83 ΦΕΚ 52/25-4-1983, 5) Ν. 2052/92 ΦΕΚ 94 Α/5-6-92, 6) Ν. 2445/96 ΦΕΚ 274 Α/96

Κ.Α. (ΚΑΔΕ)/ΙΔΙΟΚΤΗΣΙΑΣ	ΣΤΟΙΧΕΙΑ ΦΕΡΟΜΕΝΩΝ ΙΔΙΟΚΤΗΤΩΝ			ΣΤΟΙΧΕΙΑ ΑΠΑΛΛΟΤΡΙΟΥΜΕΝΗΣ ΕΚΤΑΣΗΣ		ΔΙΚΑΙΩΜΑΤΑ ΙΔΙΟΚΤΗΣΙΩΝ ΓΙΑ ΕΠΙΚΕΙΜΕΝΑ ΣΤΙΣ ΑΠΑΛΛΟΤΡΙΟΥΜΕΝΕΣ ΕΚΤΑΣΕΙΣ												ΠΑΡΑΤΗΡΗΣΕΙΣ		
						ΕΛΙΕΣ		ΑΜΠΕΛΙΑ		ΛΟΙΠΑ ΔΕΝΔΡΑ			ΑΡΔΕΥΤΙΚΑ ΔΙΚΤΥΑ ΜΕΤΑΦΟΡΑΣ		ΚΤΙΣΜΑΤΑ	ΛΟΙΠΑ ΕΠΙΚΕΙΜΕΝΑ				
	ΟΝΟΜΑΤΕΠΩΝΥΜΟ / ΕΠΩΝΥΜΙΑ – ΔΙΑΚΡΙΤΙΚΟΣ ΤΙΤΛΟΣ	ΟΝΟΜΑ ΠΑΤΕΡΑ ή ΣΥΖΥΓΟΥ/ ΕΙΔΟΣ ΝΟΜΙΚΟΥ ΠΡΟΣΩΠΟΥ	ΔΙΕΥΘΥΝΣΗ ΚΑΤΟΙΚΙΑΣ/ΕΔΡΑ	ΧΡΗΣΗ ΓΗΣ	ΕΜΒΑΔΟ (μ2)	ΜΕΓΑΛΕΣ (τεμ.)	ΜΕΣΑΙΕΣ (τεμ.)	ΜΙΚΡΕΣ (τεμ.)	ΕΙΔΟΣ ΑΜΠΕΛΙΟΥ	ΠΡΕΜΝΑ	ΟΠΡΟΦΟΡΑ	ΠΟΣΟΤΗΤΑ (τεμ.)	ΣΤΑΣΟΥΣ	ΠΟΣΟΤΗΤΑ (τεμ.)	ΕΙΔΟΣ ΣΩΛΗΝΩΣΕΩΝ	ΠΟΣΟΤΗΤΑ				
1	2	3	4	5	6	7	8	9	10	11	12	13	14	15	16	17	18	19	20	
088	ΛΥΚΑΚΗΣ ΣΤΥΛΙΑΝΟΣ	ΚΩΝ/ΝΟΣ	ΑΡΒΗ	ΕΛΑΙΩΝΑΣ	11,55	2														
089	ΒΑΡΔΑΚΗΣ ΧΡΙΣΤΟΦΟΡΟΣ	ΜΙΧΑΗΛ	ΑΓΙΟΣ ΒΑΣΙΛΕΙΟΣ	ΕΛΑΙΩΝΑΣ	325,27	3														
090	ΚΛΗΡΟΝΟΜΟΙ ΠΑΠΑΔΑΚΗ ΕΜΜΑΝΟΥΗΛ (33,33%)		ΑΓΙΟΣ ΒΑΣΙΛΕΙΟΣ	ΕΛΑΙΩΝΑΣ ΜΕ ΞΕΡΟΛΙΘΙΕΣ	3026,02	30	72	2												
	ΚΑΛΛΕΡΓΗΣ ΔΗΜΗΤΡΙΟΣ (33,33%)	ΣΥΖ ΠΑΠΑΔΑΚΗ ΑΓΓ.	ΑΓΙΟΣ ΒΑΣΙΛΕΙΟΣ																	
	ΠΑΠΑΔΑΚΗΣ ΝΕΚΤΑΡΙΟΣ (33,34%)	ΕΜΜΑΝΟΥΗΛ	ΑΓΙΟΣ ΒΑΣΙΛΕΙΟΣ																	
091	ΜΑΚΡΑΚΗΣ ΙΩΑΝΝΗΣ (100,00%)	ΓΕΩΡΓΙΟΣ	ΑΓΙΟΣ ΒΑΣΙΛΕΙΟΣ	ΕΛΑΙΩΝΑΣ	1629,63	10	1													
	ΒΑΡΔΑΚΗΣ ΧΡΙΣΤΟΦΟΡΟΣ (0,00%)	ΜΙΧΑΗΛ	ΑΓΙΟΣ ΒΑΣΙΛΕΙΟΣ			1														
092	ΚΑΛΛΕΡΓΗ ΜΑΡΙΑ	ΝΙΚΟΛΑΟΣ	ΑΓΙΟΣ ΒΑΣΙΛΕΙΟΣ	ΑΓΡΟΣ ΜΕ ΞΕΡΟΛΙΘΙΕΣ	633,28	1														
093	ΤΣΟΜΗΣ ΠΑΝΑΓΙΩΤΗΣ	ΝΙΚΟΛΑΟΣ	ΑΓΙΟΣ ΒΑΣΙΛΕΙΟΣ	ΕΛΑΙΩΝΑΣ ΜΕ ΞΕΡΟΛΙΘΙΕΣ	549,48	17														
094	ΜΑΚΡΑΚΗΣ ΛΕΩΝΙΔΑΣ	ΑΓΓΕΛΟΣ	ΑΓΙΟΣ ΒΑΣΙΛΕΙΟΣ	ΕΛΑΙΩΝΑΣ ΑΡΔΕΥΟΜΕΝΟΣ ΜΕ ΞΕΡΟΛΙΘΙΕΣ	748,82	23		3												
095	ΜΑΚΡΑΚΗΣ ΑΛΕΚΟΣ	ΔΗΜΗΤΡΙΟΣ	ΑΓΙΟΣ ΒΑΣΙΛΕΙΟΣ	ΕΛΑΙΩΝΑΣ ΜΕ ΞΕΡΟΛΙΘΙΕΣ	217,67	5														
096	ΜΠΑΡΜΠΑΓΑΔΑΚΗΣ ΕΜΜΑΝΟΥΗΛ (33,33%)	ΙΩΑΝΝΗΣ	ΑΓΙΟΣ ΒΑΣΙΛΕΙΟΣ	ΕΛΑΙΩΝΑΣ	3604,32															
	ΜΠΑΡΜΠΑΓΑΔΑΚΗ (33,33%)	ΣΟΦΙΑ	ΑΓΙΟΣ ΒΑΣΙΛΕΙΟΣ																	
	ΜΠΑΡΜΠΑΓΑΔΑΚΗ (33,34%)	ΝΙΚΗ	ΑΓΙΟΣ ΒΑΣΙΛΕΙΟΣ																	

ΚΤΗΜΑΤΟΛΟΓΙΚΟΣ ΠΙΝΑΚΑΣ

της αποζημίωσης των εκτός σχεδίου ακινήτων που είναι αναγκαία να απαλλοτριωθούν για την κατασκευή του

"ΦΡΑΓΜΑΤΟΣ ΑΜΙΡΩΝ - ΑΓΙΟΥ ΒΑΣΙΛΕΙΟΥ Ν.ΗΡΑΚΛΕΙΟΥ"

(ΠΕΡΙΟΧΗ ΦΡΑΓΜΑΤΟΣ ΚΑΙ ΔΑΝΕΙΟΘΑΛΑΜΩΝ :Δ1-Δ2-Δ3, Δ4, ΠΕΡΙΔΟΤΙΤΗ)

Ο πίνακας έχει συνταχθεί με βάση το κτηματολογικό διάγραμμα και σύμφωνα με τις διατάξεις των: 1) Ν. 2882/2001, ΦΕΚ 17 Α/6-2-01, 2) Ν. 653/77, ΦΕΚ 214 Α/5-8-77 όπως τροποποιήθηκε και ισχύει με τους Ν. 947/79 (παρ. 9 & 10, άρθρ. 62), ΦΕΚ 169 3) Π.Δ. 929/79 εκτελεστικού του άρθ. 1 του 653/77, 4) Ν.1349/83 ΦΕΚ 52/25-4-1983, 5) Ν. 2052/92 ΦΕΚ 94 Α/5-6-92, 6) Ν. 2445/96 ΦΕΚ 274 Α/96

Κ.Α. (ΚΑΔΕ) ΙΔΙΟΚΤΗΣΙΑΣ	ΣΤΟΙΧΕΙΑ ΦΕΡΟΜΕΝΩΝ ΙΔΙΟΚΤΗΤΩΝ			ΣΤΟΙΧΕΙΑ ΑΠΑΛΛΟΤΡΙΩΜΕΝΗΣ ΕΚΤΑΣΗΣ		ΔΙΚΑΙΩΜΑΤΑ ΙΔΙΟΚΤΗΣΙΩΝ ΓΙΑ ΕΠΙΚΕΙΜΕΝΑ ΣΤΙΣ ΑΠΑΛΛΟΤΡΙΩΜΕΝΕΣ ΕΚΤΑΣΕΙΣ												ΠΑΡΑΤΗΡΗΣΕΙΣ	
						ΕΛΙΕΣ			ΑΜΠΕΛΙΑ		ΛΟΙΠΑ ΔΕΝΔΡΑ				ΑΡΔΕΥΤΙΚΑ ΔΙΚΤΥΑ ΜΕΤΑΦΟΡΑΣ		ΚΤΙΣΜΑΤΑ		ΛΟΙΠΑ ΕΠΙΚΕΙΜΕΝΑ
	ΟΝΟΜΑΤΕΠΩΝΥΜΟ / ΕΠΩΝΥΜΙΑ – ΔΙΑΚΡΙΤΙΚΟΣ ΤΙΤΛΟΣ	ΟΝΟΜΑ ΠΑΤΕΡΑ ή ΣΥΖΥΓΟΥ/ ΕΙΔΟΣ ΝΟΜΙΚΟΥ ΠΡΟΣΩΠΟΥ	ΔΙΕΥΘΥΝΣΗ ΚΑΤΟΙΚΙΑΣ/ΕΔΡΑ	ΧΡΗΣΗ ΓΗΣ	ΕΜΒΑΔΟ (μ2)	ΜΕΓΑΛΕΣ (τεμ.)	ΜΕΣΑΙΕΣ (τεμ.)	ΜΙΚΡΕΣ (τεμ.)	ΕΙΔΟΣ ΑΜΠΕΛΙΟΥ	ΠΡΕΜΝΑ	ΟΠΩΡΟΦΟΡΑ	ΠΟΣΟΤΗΤΑ (τεμ.)	ΣΤΑΥΡΟΥ	ΠΟΣΟΤΗΤΑ (τεμ.)	ΕΠΙΣΤΡΟΦΗ ΣΟΒΙΔΕΣ	ΠΟΣΟΤΗΤΑ			
1	2	3	4	5	6	7	8	9	10	11	12	13	14	15	16	17	18	19	20
097	ΔΙΑΚΑΚΗΣ ΦΩΤΗΣ	ΕΥΑΓΓΕΛΟΣ	ΑΓΙΟΣ ΒΑΣΙΛΕΙΟΣ	ΕΛΑΙΩΝΑΣ	1133,75	18	5	4			πορτοκαλιές μεγάλες	1							
098	ΒΑΡΔΑΚΗΣ ΓΕΩΡΓΙΟΣ (50,00%) ΒΑΡΔΑΚΗ ΕΛΕΥΘΕΡΙΑ (50,00%)	ΙΩΑΝΝΗΣ ΙΩΑΝΝΗΣ	ΑΘΗΝΑ ΑΘΗΝΑ	ΕΛΑΙΩΝΑΣ ΜΕ ΞΕΡΟΛΙΘΙΕΣ	1340,38	9		3											
099	ΜΠΑΡΜΠΑΓΑΔΑΚΗΣ ΕΜΜΑΝΟΥΗΛ	ΚΩΝ/ΝΟΣ	ΑΓΙΟΣ ΒΑΣΙΛΕΙΟΣ	ΕΛΑΙΩΝΑΣ	339,20	4	4												
100	ΤΖΑΝΑΚΗΣ ΖΑΧΑΡΙΑΣ	ΓΕΩΡΓΙΟΣ	ΑΓΙΟΣ ΒΑΣΙΛΕΙΟΣ	ΕΛΑΙΩΝΑΣ ΑΡΔΕΥΟΜΕΝΟΣ	1232,03	8	7	2											
101	ΚΛΗΡΟΝΟΜΟΙ ΔΙΑΚΑΚΗ ΜΙΧΑΗΛ		ΑΓΙΟΣ ΒΑΣΙΛΕΙΟΣ	ΑΓΡΟΣ ΜΕ ΞΕΡΟΛΙΘΙΕΣ	1105,80	4	2	1											Ερείπιο παλιός πετρώκτιστος τοίχος 18 μ.μ. , ύψους 2 μ. 72 μ2 σύνολο όψεων
102	ΚΛΗΡΟΝΟΜΟΙ ΔΙΑΚΑΚΗ ΕΥΑΓΓΕΛΟΥ		ΑΓΙΟΣ ΒΑΣΙΛΕΙΟΣ	ΕΛΑΙΩΝΑΣ	179,26		1												
103	ΠΕΤΡΑΚΗΣ ΕΜΜΑΝΟΥΗΛ	ΓΕΩΡΓΙΟΣ	ΑΓΙΟΣ ΒΑΣΙΛΕΙΟΣ	ΕΛΑΙΩΝΑΣ	424,55	5	2	2											
104	ΠΕΤΡΑΚΗΣ ΕΜΜΑΝΟΥΗΛ	ΓΕΩΡΓΙΟΣ	ΑΓΙΟΣ ΒΑΣΙΛΕΙΟΣ	ΑΓΡΟΣ	1930,15	2		2											
106	ΜΟΝΗ ΑΓΙΟΥ ΑΝΤΩΝΙΟΥ		ΑΓΙΟΣ ΒΑΣΙΛΕΙΟΣ	ΕΛΑΙΩΝΑΣ	3491,53	18	19												
107	ΒΑΡΔΑΚΗΣ ΓΕΩΡΓΙΟΣ (50,00%) ΒΑΡΔΑΚΗ ΕΛΕΥΘΕΡΙΑ (50,00%)	ΙΩΑΝΝΗΣ ΙΩΑΝΝΗΣ	ΑΓΙΟΣ ΒΑΣΙΛΕΙΟΣ ΑΓΙΟΣ ΒΑΣΙΛΕΙΟΣ	ΑΓΡΟΣ	943,29	8													

ΚΤΗΜΑΤΟΛΟΓΙΚΟΣ ΠΙΝΑΚΑΣ

της αποζημίωσης των εκτός σχεδίου ακινήτων που είναι αναγκαία να απαλλοτριωθούν γιά την κατασκευή του

"ΦΡΑΓΜΑΤΟΣ ΑΜΙΡΩΝ - ΑΓΙΟΥ ΒΑΣΙΛΕΙΟΥ Ν.ΗΡΑΚΛΕΙΟΥ"

(ΠΕΡΙΟΧΗ ΦΡΑΓΜΑΤΟΣ ΚΑΙ ΔΑΝΕΙΟΘΑΛΑΜΩΝ :Δ1-Δ2-Δ3, Δ4, ΠΕΡΙΔΟΤΙΤΗ)

Ο πίνακας έχει συνταχθεί με βάση το κτηματολογικό διάγραμμα και σύμφωνα με τις διατάξεις των: 1) Ν. 2882/2001, ΦΕΚ 17 Α'/6-2-01, 2) Ν. 653/77, ΦΕΚ 214 Α'/5-8-77 όπως τροποποιήθηκε και ισχύει με τους Ν. 947/79 (παρ. 9 & 10, άρθρ. 62), ΦΕΚ 169 3) Π.Δ. 929/79 εκτελεστικού του άρθ. 1 του 653/77, 4) Ν.1349/83 ΦΕΚ 52/25-4-1983, 5) Ν. 2052/92 ΦΕΚ 94 Α'/5-6-92, 6) Ν. 2445/96 ΦΕΚ 274 Α'/96

Κ.Α. (ΚΑΔΕ) ΙΔΙΟΚΤΗΣΙΑΣ	ΣΤΟΙΧΕΙΑ ΦΕΡΟΜΕΝΩΝ ΙΔΙΟΚΤΗΤΩΝ			ΣΤΟΙΧΕΙΑ ΑΠΑΛΛΟΤΡΙΟΥΜΕΝΗΣ ΕΚΤΑΣΗΣ		ΔΙΚΑΙΩΜΑΤΑ ΙΔΙΟΚΤΗΣΙΩΝ ΓΙΑ ΕΠΙΚΕΙΜΕΝΑ ΣΤΙΣ ΑΠΑΛΛΟΤΡΙΟΥΜΕΝΕΣ ΕΚΤΑΣΕΙΣ													ΠΑΡΑΤΗΡΗΣΕΙΣ
						ΕΛΙΕΣ			ΑΜΠΕΛΙΑ		ΛΟΙΠΑ ΔΕΝΔΡΑ			ΑΡΔΕΥΤΙΚΑ ΔΙΚΤΥΑ ΜΕΤΑΦΟΡΑΣ		ΚΤΙΣΜΑΤΑ	ΛΟΙΠΑ ΕΠΙΚΕΙΜΕΝΑ		
	ΟΝΟΜΑΤΕΠΩΝΥΜΟ / ΕΠΩΝΥΜΙΑ – ΔΙΑΚΡΙΤΙΚΟΣ ΤΙΤΛΟΣ	ΟΝΟΜΑ ΠΑΤΕΡΑ ή ΣΥΖΥΓΟΥ/ ΕΙΔΟΣ ΝΟΜΙΚΟΥ ΠΡΟΣΩΠΟΥ	ΔΙΕΥΘΥΝΣΗ ΚΑΤΟΙΚΙΑΣ/ΕΔΡΑ	ΧΡΗΣΗ ΓΗΣ	ΕΜΒΑΔΟ (μ2)	ΜΕΓΑΛΕΣ (τεμ.)	ΜΕΣΑΙΕΣ (τεμ.)	ΜΙΚΡΕΣ (τεμ.)	ΕΙΔΟΣ ΑΜΠΕΛΙΟΥ	ΠΡΕΜΝΑ	ΟΠΟΡΦΟΡΑ	ΠΟΣΟΤΗΤΑ (τεμ.)	ΔΑΣΟΥΣ	ΠΟΣΟΤΗΤΑ (τεμ.)	ΕΙΔΟΣ ΣΦΟΔΡΗΝΩΣΕΩΝ	ΥΨΟΣΤΟΥ			
1	2	3	4	5	6	7	8	9	10	11	12	13	14	15	16	17	18	19	20
108	ΒΑΡΔΑΚΗΣ ΓΕΩΡΓΙΟΣ (50,00%) ΒΑΡΔΑΚΗ ΕΛΕΥΘΕΡΙΑ (50,00%)	ΙΩΑΝΝΗΣ	ΑΓΙΟΣ ΒΑΣΙΛΕΙΟΣ	ΑΓΡΟΣ	321,10	2													
109	ΚΑΛΛΕΡΓΗ ΜΑΡΙΑ	ΝΙΚΟΛΑΟΣ	ΑΓΙΟΣ ΒΑΣΙΛΕΙΟΣ	ΑΓΡΟΣ	259,11	1	2												
110	ΚΑΛΛΕΡΓΗ ΜΑΡΙΑ	ΝΙΚΟΛΑΟΣ	ΑΓΙΟΣ ΒΑΣΙΛΕΙΟΣ	ΑΓΡΟΣ	793,19	5													
111	ΒΑΡΔΑΚΗΣ ΓΕΩΡΓΙΟΣ	ΙΩΑΝΝΗΣ	ΑΓΙΟΣ ΒΑΣΙΛΕΙΟΣ	ΑΓΡΟΣ	854,80	4													
112	ΜΑΝΟΥΣΑΚΗΣ ΕΜΜΑΝΟΥΗΛ	ΑΛΕΞΑΝΔΡΟΣ	ΑΓΙΟΣ ΒΑΣΙΛΕΙΟΣ	ΑΓΡΟΣ	1787,94	15	4												
113	ΣΗΦΑΚΗΣ ΕΜΜΑΝΟΥΗΛ	ΣΤΑΥΡΟΣ	ΑΓΙΟΣ ΒΑΣΙΛΕΙΟΣ	ΑΓΡΟΣ	2413,68	12	6	2											
114	ΣΤΕΦΑΝΑΚΗ ΕΛΠΙΔΑ	ΣΥΖ ΠΑΠΑΔΟΓΙΑΝΝΑΚΗ	ΑΓΙΟΣ ΒΑΣΙΛΕΙΟΣ	ΑΓΡΟΣ	2925,19	6	3												
115	ΚΛΗΡΟΝΟΜΟΙ ΒΑΡΔΑΚΗ ΙΩΑΝΝΗ		ΑΓΙΟΣ ΒΑΣΙΛΕΙΟΣ	ΑΓΡΟΣ	1437,38	2	3												
116	ΣΤΕΦΑΝΑΚΗΣ ΕΜΜΑΝΟΥΗΛ	ΓΕΩΡΓΙΟΣ	ΑΓΙΟΣ ΒΑΣΙΛΕΙΟΣ	ΑΓΡΟΣ	998,15	5													
117	ΒΑΡΔΑΚΗΣ ΕΜΜΑΝΟΥΗΛ	ΑΝΑΣΤΑΣΙΟΣ	ΑΓΙΟΣ ΒΑΣΙΛΕΙΟΣ	ΑΓΡΟΣ	2387,56	10													
118	ΜΙΧΑΛΟΔΗΜΗΤΡΑΚΗ ΧΑΡΑΛΑΜΠΟΥ	ΕΜΜΑΝΟΥΗΛ	ΑΓΙΟΣ ΒΑΣΙΛΕΙΟΣ	ΑΓΡΟΣ	2511,73	2													
119	ΧΑΤΖΑΚΗΣ ΕΜΜΑΝΟΥΗΛ	ΓΕΩΡΓΙΟΣ	ΑΓΙΟΣ ΒΑΣΙΛΕΙΟΣ	ΑΓΡΟΣ	151,02		1												
120	ΜΑΝΤΑΛΑΚΗΣ ΕΜΜΑΝΟΥΗΛ			ΑΓΡΟΣ	223,00	2													

ΚΤΗΜΑΤΟΛΟΓΙΚΟΣ ΠΙΝΑΚΑΣ

της αποζημίωσης των εκτός σχεδίου ακινήτων που είναι αναγκαία να απαλλοτριωθούν για την κατασκευή του

"ΦΡΑΓΜΑΤΟΣ ΑΜΙΡΩΝ - ΑΓΙΟΥ ΒΑΣΙΛΕΙΟΥ Ν.ΗΡΑΚΛΕΙΟΥ"

(ΠΕΡΙΟΧΗ ΦΡΑΓΜΑΤΟΣ ΚΑΙ ΔΑΝΕΙΟΘΑΛΑΜΩΝ :Δ1-Δ2-Δ3, Δ4, ΠΕΡΙΔΟΤΙΤΗ)

Ο πίνακας έχει συνταχθεί με βάση το κτηματολογικό διάγραμμα και σύμφωνα με τις διατάξεις των: 1) Ν. 2882/2001, ΦΕΚ 17 Α/6-2-01, 2) Ν. 653/77, ΦΕΚ 214 Α/5-8-77 όπως τροποποιήθηκε και ισχύει με τους Ν. 947/79 (παρ. 9 & 10, άρθρ. 62), ΦΕΚ 169 3) Π.Δ. 929/79 εκτελεστικού του άρθ. 1 του 653/77, 4) Ν.1349/83 ΦΕΚ 52/25-4-1983, 5) Ν. 2052/92 ΦΕΚ 94 Α/5-6-92, 6) Ν. 2445/96 ΦΕΚ 274 Α/96

Κ.Α. (ΚΑΔΕ) ΙΔΙΟΚΤΗΣΙΑΣ	ΣΤΟΙΧΕΙΑ ΦΕΡΟΜΕΝΩΝ ΙΔΙΟΚΤΗΤΩΝ			ΣΤΟΙΧΕΙΑ ΑΠΑΛΛΟΤΡΙΟΥΜΕΝΗΣ ΕΚΤΑΣΗΣ		ΔΙΚΑΙΩΜΑΤΑ ΙΔΙΟΚΤΗΣΙΩΝ ΓΙΑ ΕΠΙΚΕΙΜΕΝΑ ΣΤΙΣ ΑΠΑΛΛΟΤΡΙΟΥΜΕΝΕΣ ΕΚΤΑΣΕΙΣ													ΠΑΡΑΤΗΡΗΣΕΙΣ	
						ΕΛΙΕΣ			ΑΜΠΕΛΙΑ		ΛΟΙΠΑ ΔΕΝΔΡΑ			ΑΡΔΕΥΤΙΚΑ ΔΙΚΤΥΑ ΜΕΤΑΦΟΡΑΣ		ΚΤΙΣΜΑΤΑ	ΛΟΙΠΑ ΕΠΙΚΕΙΜΕΝΑ			
						ΜΕΓΑΛΕΣ (τεμ.)	ΜΕΣΑΙΕΣ (τεμ.)	ΜΙΚΡΕΣ (τεμ.)	ΕΙΔΟΣ ΑΜΠΕΛΙΟΥ	ΠΡΕΜΝΑ	ΟΠΡΟΦΟΡΑ	ΠΟΣΟΤΗΤΑ (τεμ.)	ΣΤΑΥΡΟ	ΠΟΣΟΤΗΤΑ (τεμ.)	ΕΙΔΟΣ ΣΦΛΗΝΔΡΕΣΣΩΝ	ΠΟΣΟΤΗΤΑ				
1	2	3	4	5	6	7	8	9	10	11	12	13	14	15	16	17	18	19	20	
121	ΕΛΛΗΝΙΚΟ ΔΗΜΟΣΙΟ			ΡΕΜΑ	12190,71															
122	ΕΛΛΗΝΙΚΟ ΔΗΜΟΣΙΟ			ΧΩΜΑΤΟΔΡΟΜΟΣ	5341,50															
123	ΚΟΝΣΟΛΑΚΗΣ ΓΕΩΡΓΙΟΣ		ΑΜΙΡΑΣ	ΑΓΡΟΣ	2311,05	8	6	1												
124	ΠΑΠΑΜΑΤΘΑΙΟΥ ΕΜΜΑΝΟΥΗΛ	ΓΡΗΓΟΡΙΟΣ	ΑΓΙΟΣ ΒΑΣΙΛΕΙΟΣ		410,28	3	1													
125	ΜΑΝΔΑΛΑΚΗΣ ΓΕΩΡΓΙΟΣ	ΣΤΥΛΙΑΝΟΣ	ΑΓΙΟΣ ΒΑΣΙΛΕΙΟΣ	ΑΓΡΟΣ ΑΡΔΕΥΟΜΕΝΟΣ ΜΕ ΞΕΡΟΛΙΘΙΕΣ	223,00	1														
126	ΒΡΑΧΝΑΚΗΣ ΓΕΩΡΓΙΟΣ	ΜΙΧΑΗΛ	ΑΓΙΟΣ ΒΑΣΙΛΕΙΟΣ	ΕΛΑΙΩΝΑΣ	304,36	1							Πεύκα μεγάλα	1						
127	ΚΑΡΠΑΘΑΚΗΣ ΒΑΣΙΛΕΙΟΣ		ΑΓΙΟΣ ΒΑΣΙΛΕΙΟΣ	ΕΛΑΙΩΝΑΣ	307,43	3							Πεύκα μεγάλα	4						
128	ΜΑΝΟΥΣΑΚΗΣ ΝΙΚΟΛΑΟΣ	ΕΜΜΑΝΟΥΗΛ	ΑΓΙΟΣ ΒΑΣΙΛΕΙΟΣ	ΕΛΑΙΩΝΑΣ	243,44	4							Πεύκα μεγάλα	2						
129	ΚΛΑΔΑΚΗ ΕΛΕΥΘΕΡΙΑ	ΓΕΩΡΓΙΟΣ	ΑΓΙΟΣ ΒΑΣΙΛΕΙΟΣ	ΔΑΣΩΔΕΣ	84,42								Πεύκα μεγάλα	2						
130	ΚΑΛΛΕΡΓΗ ΑΓΓΕΛΙΚΗ	ΔΗΜΗΤΡΙΟΥ	ΑΓΙΟΣ ΒΑΣΙΛΕΙΟΣ	ΑΓΡΟΣ	427,80	2														
131	ΧΑΤΖΑΚΗΣ ΕΜΜΑΝΟΥΗΛ	ΜΙΧΑΗΛ	ΑΓΙΟΣ ΒΑΣΙΛΕΙΟΣ	ΑΓΡΟΣ	584,83	2	2													
132	ΠΕΔΙΑΔΙΤΑΚΗΣ ΓΕΩΡΓΙΟΣ	ΝΙΚΟΛΑΟΣ	ΑΓΙΟΣ ΒΑΣΙΛΕΙΟΣ	ΕΛΑΙΩΝΑΣ	104,19															
133	ΛΥΡΙΝΤΖΑΚΗ ΚΑΙΤΗ	ΣΤΑΥΡΟΣ	ΗΡΑΚΛΕΙΟ	ΕΛΑΙΩΝΑΣ	808,58	6	5													

ΚΤΗΜΑΤΟΛΟΓΙΚΟΣ ΠΙΝΑΚΑΣ

της αποζημίωσης των εκτός σχεδίου ακινήτων που είναι αναγκαία να απαλλοτριωθούν για την κατασκευή του

"ΦΡΑΓΜΑΤΟΣ ΑΜΙΡΩΝ - ΑΓΙΟΥ ΒΑΣΙΛΕΙΟΥ Ν.ΗΡΑΚΛΕΙΟΥ"

(ΠΕΡΙΟΧΗ ΦΡΑΓΜΑΤΟΣ ΚΑΙ ΔΑΝΕΙΟΘΑΛΑΜΩΝ :Δ1-Δ2-Δ3, Δ4, ΠΕΡΙΔΟΤΙΤΗ)

Ο πίνακας έχει συνταχθεί με βάση το κτηματολογικό διάγραμμα και σύμφωνα με τις διατάξεις των: 1) Ν. 2882/2001, ΦΕΚ 17 Α/6-2-01, 2) Ν. 653/77, ΦΕΚ 214 Α/5-8-77 όπως τροποποιήθηκε και ισχύει με τους Ν. 947/79 (παρ. 9 & 10, άρθρ. 62), ΦΕΚ 169 3) Π.Δ. 929/79 εκτελεστικού του άρθρ. 1 του 653/77, 4) Ν.1349/83 ΦΕΚ 52/25-4-1983, 5) Ν. 2052/92 ΦΕΚ 94 Α/5-6-92, 6) Ν. 2445/96 ΦΕΚ 274 Α/96

Κ.Α. (ΚΑΔΕ) ΙΔΙΟΚΤΗΣΙΑΣ	ΣΤΟΙΧΕΙΑ ΦΕΡΟΜΕΝΩΝ ΙΔΙΟΚΤΗΤΩΝ			ΣΤΟΙΧΕΙΑ ΑΠΑΛΛΟΤΡΙΟΥΜΕΝΗΣ ΕΚΤΑΣΗΣ		ΔΙΚΑΙΩΜΑΤΑ ΙΔΙΟΚΤΗΣΙΩΝ ΓΙΑ ΕΠΙΚΕΙΜΕΝΑ ΣΤΙΣ ΑΠΑΛΛΟΤΡΙΟΥΜΕΝΕΣ ΕΚΤΑΣΕΙΣ													ΠΑΡΑΤΗΡΗΣΕΙΣ
						ΕΛΙΕΣ			ΑΜΠΕΛΙΑ		ΛΟΙΠΑ ΔΕΝΔΡΑ			ΑΡΔΕΥΤΙΚΑ ΔΙΚΤΥΑ ΜΕΤΑΦΟΡΑΣ		ΚΤΙΣΜΑΤΑ	ΛΟΙΠΑ ΕΠΙΚΕΙΜΕΝΑ		
	ΟΝΟΜΑΤΕΠΩΝΥΜΟ / ΕΠΩΝΥΜΙΑ – ΔΙΑΚΡΙΤΙΚΟΣ ΤΙΤΛΟΣ	ΟΝΟΜΑ ΠΑΤΕΡΑ ή ΣΥΖΥΓΟΥ/ ΕΙΔΟΣ ΝΟΜΙΚΟΥ ΠΡΟΣΩΠΟΥ	ΔΙΕΥΘΥΝΣΗ ΚΑΤΟΙΚΙΑΣ/ΕΔΡΑ	ΧΡΗΣΗ ΓΗΣ	ΕΜΒΑΔΟ (μ2)	ΜΕΓΑΛΕΣ (τεμ.)	ΜΕΣΑΙΕΣ (τεμ.)	ΜΙΚΡΕΣ (τεμ.)	ΕΙΔΟΣ ΑΜΠΕΛΙΟΥ	ΠΡΕΜΝΑ	ΟΠΠΟΡΟΦΟΡΑ	ΠΟΣΟΤΗΤΑ (τεμ.)	ΔΑΣΟΥΣ	ΠΟΣΟΤΗΤΑ (τεμ.)	ΕΙΔΟΣ ΔΟΛΗΝΗΣ/ΣΟΦΙΕΣ	ΠΟΣΟΤΗΤΑ			
1	2	3	4	5	6	7	8	9	10	11	12	13	14	15	16	17	18	19	20
134	ΗΛΙΑΚΗ ΣΤΥΛΙΑΝΗ	ΓΕΩΡΓΙΟΣ	ΑΜΙΡΑΣ	ΑΓΡΟΣ ΑΡΔΕΥΟΜΕΝΟΣ	671,25	1													
135	ΠΑΠΑΔΑΚΗΣ ΝΙΚΟΛΑΟΣ	ΓΕΩΡΓΙΟΣ	ΑΜΙΡΑΣ	ΕΛΑΙΩΝΑΣ ΑΡΔΕΥΟΜΕΝΟΣ	815,77	2		25											
136	ΣΤΡΑΤΗΓΑΚΗ ΣΟΦΙΑ	ΓΕΩΡΓΙΟΣ	ΑΡΒΗ	ΕΛΑΙΩΝΑΣ	2060,60	11	21	1					Χαρουπιές μεγάλες	1					
137	ΣΤΡΑΤΟΥΔΑΚΗ ΓΕΩΡΓΙΟΥ	ΜΑΡΚΟΣ		ΑΓΡΟΣ	697,40	4	3												τοίχος λιθόκτιστος ερείπιο 25 μ²
138	ΤΣΑΓΚΑΡΑΚΗΣ ΓΕΩΡΓΙΟΣ	ΝΙΚΟΛΑΟΣ	ΑΜΙΡΑΣ	ΕΛΑΙΩΝΑΣ ΑΡΔΕΥΟΜΕΝΟΣ ΜΕ ΞΕΡΟΛΙΘΙΕΣ	342,44	10													ξερολιθιά 5 μ.μ.
139	ΛΟΥΛΑΚΗ ΑΝΑΣΤΑΣΙΑ	ΧΑΡΑΛΑΜΠΟΣ	ΑΡΒΗ	ΑΓΡΟΣ	320,57	3													
140	ΒΑΡΔΑΚΗ ΕΛΠΙΔΑ		ΑΜΙΡΑΣ	ΕΛΑΙΩΝΑΣ ΑΡΔΕΥΟΜΕΝΟΣ	338,28	10													
141	ΑΝΤΩΝΑΚΗΣ ΔΗΜΗΤΡΙΟΣ	ΣΠΥΡΙΔΩΝΑΣ	ΑΜΙΡΑΣ	ΕΛΑΙΩΝΑΣ ΑΡΔΕΥΟΜΕΝΟΣ	404,90	6													
142	ΜΠΑΡΙΤΑΚΗ ΜΑΡΙΑ	ΜΙΧΑΗΛ	ΑΜΙΡΑΣ	ΑΓΡΟΣ ΑΡΔΕΥΟΜΕΝΟΣ	415,90	2													
143	ΑΝΑΣΤΑΣΑΚΗΣ ΓΕΩΡΓΙΟΣ	ΕΛΕΥΘΕΡΙΟΣ	ΑΘΗΝΑ	ΕΛΑΙΩΝΑΣ ΑΡΔΕΥΟΜΕΝΟΣ	1208,75	22	3												
144	ΗΛΙΑΚΗΣ ΔΗΜΗΤΡΙΟΣ	ΕΜΜΑΝΟΥΗΛ	ΑΜΙΡΑΣ	ΧΕΡΣΟ	305,86														
145	ΜΑΘΙΟΥΔΑΚΗΣ ΓΡΗΓΟΡΙΟΣ	ΜΙΧΑΗΛ	ΑΜΙΡΑΣ	ΑΓΡΟΣ	176,90	2													

ΚΤΗΜΑΤΟΛΟΓΙΚΟΣ ΠΙΝΑΚΑΣ

της αποζημίωσης των εκτός σχεδίου ακινήτων που είναι αναγκαία να απαλλοτριωθούν για την κατασκευή του

"ΦΡΑΓΜΑΤΟΣ ΑΜΙΡΩΝ - ΑΓΙΟΥ ΒΑΣΙΛΕΙΟΥ Ν.ΗΡΑΚΛΕΙΟΥ"

(ΠΕΡΙΟΧΗ ΦΡΑΓΜΑΤΟΣ ΚΑΙ ΔΑΝΕΙΟΘΑΛΑΜΩΝ :Δ1-Δ2-Δ3, Δ4, ΠΕΡΙΔΟΤΙΤΗ)

Ο πίνακας έχει συνταχθεί με βάση το κτηματολογικό διάγραμμα και σύμφωνα με τις διατάξεις των: 1) Ν. 2882/2001, ΦΕΚ 17 Α/6-2-01, 2) Ν. 653/77, ΦΕΚ 214 Α/5-8-77 όπως τροποποιήθηκε και ισχύει με τους Ν. 947/79 (παρ. 9 & 10, άρθρ. 62), ΦΕΚ 169 3) Π.Δ. 929/79 εκτελεστικού του άρθ. 1 του 653/77, 4) Ν.1349/83 ΦΕΚ 52/25-4-1983, 5) Ν. 2052/92 ΦΕΚ 94 Α/5-6-92, 6) Ν. 2445/96 ΦΕΚ 274 Α/96

Κ.Α. (ΚΑΔΕ) ΙΔΙΟΚΤΗΣΙΑΣ	ΣΤΟΙΧΕΙΑ ΦΕΡΟΜΕΝΩΝ ΙΔΙΟΚΤΗΤΩΝ			ΣΤΟΙΧΕΙΑ ΑΠΑΛΛΟΤΡΙΟΥΜΕΝΗΣ ΕΚΤΑΣΗΣ		ΔΙΚΑΙΩΜΑΤΑ ΙΔΙΟΚΤΗΣΙΩΝ ΓΙΑ ΕΠΙΧΕΙΜΕΝΑ ΣΤΙΣ ΑΠΑΛΛΟΤΡΙΟΥΜΕΝΕΣ ΕΚΤΑΣΕΙΣ													ΠΑΡΑΤΗΡΗΣΕΙΣ
						ΕΛΙΕΣ			ΑΜΠΕΛΙΑ		ΛΟΙΠΑ ΔΕΝΔΡΑ			ΑΡΔΕΥΤΙΚΑ ΔΙΚΤΥΑ ΜΕΤΑΦΟΡΑΣ		ΚΤΙΣΜΑΤΑ	ΛΟΙΠΑ ΕΠΙΧΕΙΜΕΝΑ		
	ΟΝΟΜΑΤΕΠΩΝΥΜΟ / ΕΠΩΝΥΜΙΑ – ΔΙΑΚΡΙΤΙΚΟΣ ΤΙΤΛΟΣ	ΟΝΟΜΑ ΠΑΤΕΡΑ ή ΣΥΖΥΓΟΥ/ ΕΙΔΟΣ ΝΟΜΙΚΟΥ ΠΡΟΣΩΠΟΥ	ΔΙΕΥΘΥΝΣΗ ΚΑΤΟΙΚΙΑΣ/ΕΔΡΑ	ΧΡΗΣΗ ΓΗΣ	ΕΜΒΑΔΟ (μ2)	ΜΕΓΑΛΕΣ (τεμ.)	ΜΕΣΑΙΕΣ (τεμ.)	ΜΙΚΡΕΣ (τεμ.)	ΕΙΔΟΣ ΑΜΠΕΛΙΟΥ	ΠΡΕΜΝΑ	ΟΠΠΟΡΟΦΟΡΑ	ΠΟΣΟΤΗΤΑ (τεμ.)	ΣΤΑΥΡΟΙ	ΠΟΣΟΤΗΤΑ (τεμ.)	ΝΟΣΩΝΗΝΗΝΟΣΩΝ ΕΙΔΟΣ ΣΟΦΙΕ	ΠΟΣΟΤΗΤΑ			
1	2	3	4	5	6	7	8	9	10	11	12	13	14	15	16	17	18	19	20
146	ΒΕΡΥΚΟΚΚΑΚΗΣ ΠΟΛΥΧΡΟΝΗΣ (33,33%) ΒΕΡΥΚΟΚΚΑΚΗ ΜΑΡΙΑ (33,33%) ΒΕΡΥΚΟΚΚΑΚΗ ΑΡΕΤΗ (33,34%)		ΑΜΙΡΑΣ	ΑΓΡΟΣ ΜΕ ΞΕΡΟΛΙΘΙΕΣ	1559,83	9													
147	ΓΕΩΡΓΙΑΝΑΚΗΣ ΕΜΜΑΝΟΥΗΛ	ΙΩΑΝΝΗΣ	ΑΜΙΡΑΣ	ΑΓΡΟΣ ΜΕ ΞΕΡΟΛΙΘΙΕΣ	483,74	3													
148	ΧΡΙΣΤΑΚΗΣ ΙΩΑΝΝΗΣ	ΔΗΜΗΤΡΙΟΣ	ΑΜΙΡΑΣ	ΑΓΡΟΣ	1406,54	3							Πεύκα μεγάλα Χαρουπιές μεσαίες	3 1					
149	ΛΥΡΙΝΤΖΑΚΗ ΚΑΙΤΗ	ΣΤΑΥΡΟΣ	ΗΡΑΚΛΕΙΟ	ΕΛΑΙΩΝΑΣ	1467,05	11	3	2											
150	ΠΑΠΑΔΗΜΗΤΡΟΠΟΥΛΟΣ ΜΑΘΑΙΟΣ	ΝΙΚΗΦΟΡΟΣ	ΠΕΥΚΟΙ	ΕΛΑΙΩΝΑΣ ΑΡΔΕΥΟΜΕΝΟΣ	1814,39	10	49												
151	ΣΤΡΑΤΗΓΑΚΗ ΣΟΦΙΑ	ΓΕΩΡΓΙΟΣ	ΑΡΒΗ	ΕΛΑΙΩΝΑΣ	1992,03	7	24						Χαρουπιές μεγάλες	1					
152	ΣΤΡΑΤΟΥΔΑΚΗΣ ΓΕΩΡΓΙΟΣ	ΜΑΡΚΟΣ	ΑΜΙΡΑΣ	ΕΛΑΙΩΝΑΣ ΑΡΔΕΥΟΜΕΝΟΣ ΜΕ ΞΕΡΟΛΙΘΙΕΣ	1957,88	20		3			Αμυγδαλιές μεσαίες	2							
153	ΤΣΑΓΚΑΡΑΚΗΣ ΓΕΩΡΓΙΟΣ	ΝΙΚΟΛΑΟΣ	ΑΜΙΡΑΣ	ΕΛΑΙΩΝΑΣ ΑΡΔΕΥΟΜΕΝΟΣ ΜΕ ΞΕΡΟΛΙΘΙΕΣ	1165,22		19												
154	ΛΟΥΛΑΚΗ ΑΝΑΣΤΑΣΙΑ	ΧΑΡΑΛΑΜΠΟΣ	ΑΡΒΗ	ΑΓΡΟΣ	457,96	2							Πεύκα μεγάλα	1					

ΚΤΗΜΑΤΟΛΟΓΙΚΟΣ ΠΙΝΑΚΑΣ

της αποζημίωσης των εκτός σχεδίου ακινήτων που είναι αναγκαία να απαλλοτριωθούν για την κατασκευή του

"ΦΡΑΓΜΑΤΟΣ ΑΜΙΡΩΝ - ΑΓΙΟΥ ΒΑΣΙΛΕΙΟΥ Ν.ΗΡΑΚΛΕΙΟΥ"

(ΠΕΡΙΟΧΗ ΦΡΑΓΜΑΤΟΣ ΚΑΙ ΔΑΝΕΙΟΘΑΛΑΜΩΝ :Δ1-Δ2-Δ3, Δ4, ΠΕΡΙΔΟΤΙΤΗ)

Ο πίνακας έχει συνταχθεί με βάση το κτηματολογικό διάγραμμα και σύμφωνα με τις διατάξεις των: 1) Ν. 2882/2001, ΦΕΚ 17 Α/6-2-01, 2) Ν. 653/77, ΦΕΚ 214 Α/5-8-77 όπως τροποποιήθηκε και ισχύει με τους Ν. 947/79 (παρ. 9 & 10, άρθρ. 62), ΦΕΚ 169 3) Π.Δ. 929/79 εκτελεστικού του άρθ. 1 του 653/77, 4) Ν.1349/83 ΦΕΚ 52/25-4-1983, 5) Ν. 2052/92 ΦΕΚ 94 Α/5-6-92, 6) Ν. 2445/96 ΦΕΚ 274 Α/96

Κ.Α. (ΚΑΔΕ) ΙΔΙΟΚΤΗΣΙΑΣ	ΣΤΟΙΧΕΙΑ ΦΕΡΟΜΕΝΩΝ ΙΔΙΟΚΤΗΤΩΝ			ΣΤΟΙΧΕΙΑ ΑΠΑΛΛΟΤΡΙΟΥΜΕΝΗΣ ΕΚΤΑΣΗΣ		ΔΙΚΑΙΩΜΑΤΑ ΙΔΙΟΚΤΗΣΙΩΝ ΓΙΑ ΕΠΙΚΕΙΜΕΝΑ ΣΤΙΣ ΑΠΑΛΛΟΤΡΙΟΥΜΕΝΕΣ ΕΚΤΑΣΕΙΣ											ΠΑΡΑΤΗΡΗΣΕΙΣ			
						ΕΛΙΕΣ			ΑΜΠΕΛΙΑ		ΛΟΙΠΑ ΔΕΝΔΡΑ			ΑΡΔΕΥΤΙΚΑ ΔΙΚΤΥΑ ΜΕΤΑΦΟΡΑΣ		ΚΤΙΣΜΑΤΑ		ΛΟΙΠΑ ΕΠΙΚΕΙΜΕΝΑ		
	ΟΝΟΜΑΤΕΠΩΝΥΜΟ / ΕΠΩΝΥΜΙΑ – ΔΙΑΚΡΙΤΙΚΟΣ ΤΙΤΛΟΣ	ΟΝΟΜΑ ΠΑΤΕΡΑ ή ΣΥΖΥΓΟΥ/ ΕΙΔΟΣ ΝΟΜΙΚΟΥ ΠΡΟΣΩΠΟΥ	ΔΙΕΥΘΥΝΣΗ ΚΑΤΟΙΚΙΑΣ/ΕΔΡΑ	ΧΡΗΣΗ ΓΗΣ	ΕΜΒΑΔΟ (μ2)	ΜΕΓΑΛΕΣ (τεμ.)	ΜΕΣΑΙΕΣ (τεμ.)	ΜΙΚΡΕΣ (τεμ.)	ΕΙΔΟΣ ΑΜΠΕΛΙΟΥ	ΠΡΕΜΝΑ	ΟΠΡΟΦΟΡΑ	ΠΟΣΟΤΗΤΑ (τεμ.)	ΔΑΣΟΥΣ	ΠΟΣΟΤΗΤΑ (τεμ.)	ΕΙΔΟΣ ΑΝΔΡΩΝΙΣΣΩΝ ΣΟΦΙΤΑ	ΠΟΣΟΤΗΤΑ				
1	2	3	4	5	6	7	8	9	10	11	12	13	14	15	16	17	18	19	20	
155	ΑΝΤΩΝΑΚΗΣ ΔΗΜΗΤΡΙΟΣ	ΣΠΥΡΙΔΩΝΑΣ	ΑΜΙΡΑΣ	ΕΛΛΙΩΝΑΣ ΑΡΔΕΥΟΜΕΝΟΣ	257,88	3	6	2												
156	ΜΠΑΡΙΤΑΚΗ ΜΑΡΙΑ	ΜΙΧΑΗΛ	ΑΜΙΡΑΣ	ΑΓΡΟΣ ΑΡΔΕΥΟΜΕΝΟΣ	932,32	5		3												
157	ΜΙΚΡΟΓΙΑΝΝΑΚΗ ΙΣΜΗΝΗ	ΜΙΧΑΗΛ	ΑΡΒΗ	ΑΓΡΟΣ	205,43	1					Αμυγδαλιές μεσαίες	4								
158	ΜΙΚΡΟΓΙΑΝΝΑΚΗ ΙΣΜΗΝΗ	ΜΙΧΑΗΛ	ΑΡΒΗ	ΑΓΡΟΣ	284,34	2														
159	ΗΛΙΑΚΗΣ ΜΙΧΑΗΛ	ΑΛΕΞΑΝΔΡΟΣ	ΑΘΗΝΑ	ΑΓΡΟΣ	861,55	8														
160	ΜΑΘΙΟΥΔΑΚΗ ΜΑΡΙΑ ΣΥΖ ΒΑΣΙΛΑΚΑΚΗ ΧΑΡΙΔΗΜΟΥ (33,33%)	ΓΡΗΓΟΡΙΟΣ	ΑΡΒΗ	ΕΛΛΙΩΝΑΣ	1328,97	22	10													
	ΜΑΘΙΟΥΔΑΚΗΣ ΕΜΜΑΝΟΥΗΛ (33,33%)	ΓΡΗΓΟΡΙΟΣ	ΑΡΒΗ																	
	ΜΑΘΙΟΥΔΑΚΗΣ ΜΙΧΑΗΛ (33,34%)	ΓΡΗΓΟΡΙΟΣ	ΑΡΒΗ																	
161	ΒΕΡΥΚΟΚΚΑΚΗΣ ΠΟΛΥΧΡΟΝΗΣ (33,33%)		ΑΜΙΡΑΣ	ΑΓΡΟΣ ΜΕ ΞΕΡΟΛΙΘΙΕΣ	865,21	7	1													
	ΜΑΡΙΑ ΒΕΡΥΚΟΚΚΑΚΗ ΣΥΖ ΧΡΥΣΙΚΟΥ (33,33%)		ΑΜΙΡΑΣ																	
	ΒΕΡΥΚΟΚΚΑΚΗ ΑΡΕΤΗ ΣΥΖ ΚΡΙΤΑΚΗ ΑΡΓΥΡΗ (33,34%)		ΑΜΙΡΑΣ																	
162	ΓΕΩΡΓΙΑΝΑΚΗΣ ΕΜΜΑΝΟΥΗΛ	ΙΩΑΝΝΗΣ	ΑΜΙΡΑΣ	ΑΓΡΟΣ	1909,63	14	1				αχλαδιές μεγάλες	1	Πεύκα μεγάλα	1						
163	ΧΡΙΣΤΑΚΗΣ ΙΩΑΝΝΗΣ	ΔΗΜΗΤΡΙΟΣ	ΑΜΙΡΑΣ	ΑΓΡΟΣ	1102,49	8							Πεύκα μεγάλα	7						
164	ΕΛΛΗΝΙΚΟ ΔΗΜΟΣΙΟ			ΧΩΜΑΤΟΔΡΟΜΟΣ	3180,57															

ΚΤΗΜΑΤΟΛΟΓΙΚΟΣ ΠΙΝΑΚΑΣ

της αποζημίωσης των εκτός σχεδίου ακινήτων που είναι αναγκαία να απαλλοτριωθούν για την κατασκευή του

"ΦΡΑΓΜΑΤΟΣ ΑΜΙΡΩΝ - ΑΓΙΟΥ ΒΑΣΙΛΕΙΟΥ Ν.ΗΡΑΚΛΕΙΟΥ"

(ΠΕΡΙΟΧΗ ΦΡΑΓΜΑΤΟΣ ΚΑΙ ΔΑΝΕΙΟΘΛΑΜΩΝ :Δ1-Δ2-Δ3, Δ4, ΠΕΡΙΔΟΤΙΤΗ)

Ο πίνακας έχει συνταχθεί με βάση το κτηματολογικό διάγραμμα και σύμφωνα με τις διατάξεις των: 1) Ν. 2882/2001, ΦΕΚ 17 Α/6-2-01, 2) Ν. 653/77, ΦΕΚ 214 Α/5-8-77 όπως τροποποιήθηκε και ισχύει με τους Ν. 947/79 (παρ. 9 & 10, άρθρ. 62), ΦΕΚ 169 3) Π.Δ. 929/79 εκτελεστικού του άρθ. 1 του 653/77, 4) Ν.1349/83 ΦΕΚ 52/25-4-1983, 5) Ν. 2052/92 ΦΕΚ 94 Α/5-6-92, 6) Ν. 2445/96 ΦΕΚ 274 Α/96

Κ.Α. (ΚΑΔΕ) ΙΔΙΟΚΤΗΣΙΑΣ	ΣΤΟΙΧΕΙΑ ΦΕΡΟΜΕΝΩΝ ΙΔΙΟΚΤΗΤΩΝ			ΣΤΟΙΧΕΙΑ ΑΠΑΛΛΟΤΡΙΟΥΜΕΝΗΣ ΕΚΤΑΣΗΣ		ΔΙΚΑΙΩΜΑΤΑ ΙΔΙΟΚΤΗΣΙΩΝ ΓΙΑ ΕΠΙΚΕΙΜΕΝΑ ΣΤΙΣ ΑΠΑΛΛΟΤΡΙΟΥΜΕΝΕΣ ΕΚΤΑΣΕΙΣ													ΠΑΡΑΤΗΡΗΣΕΙΣ
						ΕΛΙΕΣ			ΑΜΠΕΛΙΑ		ΛΟΙΠΑ ΔΕΝΔΡΑ				ΑΡΔΕΥΤΙΚΑ ΔΙΚΤΥΑ ΜΕΤΑΦΟΡΑΣ		ΚΤΙΣΜΑΤΑ	ΛΟΙΠΑ ΕΠΙΚΕΙΜΕΝΑ	
	ΟΝΟΜΑΤΕΠΩΝΥΜΟ / ΕΠΩΝΥΜΙΑ – ΔΙΑΚΡΙΤΙΚΟΣ ΤΙΤΛΟΣ	ΟΝΟΜΑ ΠΑΤΕΡΑ ή ΣΥΖΥΓΟΥ/ ΕΙΔΟΣ ΝΟΜΙΚΟΥ ΠΡΟΣΩΠΟΥ	ΔΙΕΥΘΥΝΣΗ ΚΑΤΟΙΚΙΑΣ/ΕΔΡΑ	ΧΡΗΣΗ ΓΗΣ	ΕΜΒΑΔΟ (μ2)	ΜΕΓΑΛΕΣ (τεμ.)	ΜΕΣΑΙΕΣ (τεμ.)	ΜΙΚΡΕΣ (τεμ.)	ΕΙΔΟΣ ΑΜΠΕΛΙΟΥ	ΠΡΕΜΝΑ	ΟΠΟΡΟΦΟΡΑ	ΠΟΣΟΤΗΤΑ (τεμ.)	ΔΑΣΟΥΣ	ΠΟΣΟΤΗΤΑ (τεμ.)	ΕΙΔΟΣ ΣΤΑΛΗΝΟΣΣΕΙΩΝ	ΠΟΣΟΤΗΤΑ			
1	2	3	4	5	6	7	8	9	10	11	12	13	14	15	16	17	18	19	20
165	ΜΙΚΡΟΓΙΑΝΝΑΚΗΣ ΜΙΧΑΛΗΣ	ΓΕΩΡΓΙΟΣ	ΑΡΒΗ	ΕΛΑΙΩΝΑΣ ΑΡΔΕΥΟΜΕΝΟΣ	352,14	10	3	2											
166	ΠΑΠΑΔΑΚΗΣ ΝΙΚΟΛΑΟΣ	ΓΕΩΡΓΙΟΣ	ΑΜΙΡΑΣ	ΕΛΑΙΩΝΑΣ ΑΡΔΕΥΟΜΕΝΟΣ	1050,15	5	29	3											
167	ΗΛΙΑΚΗΣ ΜΑΤΘΑΙΟΣ	ΓΕΩΡΓΙΟΣ	ΑΜΙΡΑΣ	ΑΓΡΟΣ ΑΡΔΕΥΟΜΕΝΟΣ	541,25	1													
168	ΗΛΙΑΚΗΣ ΔΗΜΗΤΡΙΟΣ	ΕΜΜΑΝΟΥΗΛ	ΑΜΙΡΑΣ	ΑΓΡΟΣ	1135,42	1	1												
169	ΕΛΛΗΝΙΚΟ ΔΗΜΟΣΙΟ			ΒΡΑΧΩΔΕΣ	13944,55								Πεύκα μεγάλα	14					
													Πεύκα μεσαία	20					
													Πεύκα μικρά	8					
170	ΣΩΜΑΡΑΚΗΣ ΕΜΜΑΝΟΥΗΛ	ΙΩΑΝΝΗΣ	ΑΓΙΟΣ ΒΑΣΙΛΕΙΟΣ	ΑΓΡΟΣ	659,66	10													
172	ΠΑΠΑΜΑΤΘΑΙΟΥ ΑΓΓΕΛΟΣ	ΓΕΩΡΓΙΟΣ	ΑΜΙΡΑΣ	ΕΛΑΙΩΝΑΣ ΑΡΔΕΥΟΜΕΝΟΣ	735,21			23			αχλαδιές μεγάλες	1							
173	ΠΑΠΑΔΑΚΗΣ ΝΙΚΟΛΑΟΣ	ΓΕΩΡΓΙΟΣ	ΑΜΙΡΑΣ	ΑΓΡΟΣ	4612,03	20	3						Πεύκα μεγάλα	5					
174	ΠΑΝΤΟΥΒΑΚΗΣ ΑΓΑΠΙΟΣ	ΜΙΧΑΗΛ	ΑΜΙΡΑΣ	ΧΕΡΣΟ	12455,06								Πεύκα μεγάλα	10					
				ΕΛΑΙΩΝΑΣ	2200,00	21	11	4											

ΚΤΗΜΑΤΟΛΟΓΙΚΟΣ ΠΙΝΑΚΑΣ

της αποζημίωσης των εκτός σχεδίου ακινήτων που είναι αναγκαία να απαλλοτριωθούν για την κατασκευή του
"ΦΡΑΓΜΑΤΟΣ ΑΜΙΡΩΝ - ΑΓΙΟΥ ΒΑΣΙΛΕΙΟΥ Ν.ΗΡΑΚΛΕΙΟΥ"

(ΠΕΡΙΟΧΗ ΦΡΑΓΜΑΤΟΣ ΚΑΙ ΔΑΝΕΙΟΘΑΛΑΜΩΝ :Δ1-Δ2-Δ3, Δ4, ΠΕΡΙΔΟΤΙΤΗ)

Ο πίνακας έχει συνταχθεί με βάση το κτηματολογικό διάγραμμα και σύμφωνα με τις διατάξεις των: 1) Ν. 2882/2001, ΦΕΚ 17 Α/6-2-01, 2) Ν. 653/77, ΦΕΚ 214 Α/5-8-77 όπως τροποποιήθηκε και ισχύει με τους Ν. 947/79 (παρ. 9 & 10, άρθρ. 62), ΦΕΚ 169 3) Π.Δ. 929/79 εκτελεστικού του άρθ. 1 του 653/77, 4) Ν.1349/83 ΦΕΚ 52/25-4-1983, 5) Ν. 2052/92 ΦΕΚ 94 Α/5-6-92, 6) Ν. 2445/96 ΦΕΚ 274 Α/96

Κ.Α. (ΚΑΔΕ) ΙΔΙΟΚΤΗΣΙΑΣ	ΣΤΟΙΧΕΙΑ ΦΕΡΟΜΕΝΩΝ ΙΔΙΟΚΤΗΤΩΝ			ΣΤΟΙΧΕΙΑ ΑΠΑΛΛΟΤΡΙΟΥΜΕΝΗΣ ΕΚΤΑΣΗΣ		ΔΙΚΑΙΩΜΑΤΑ ΙΔΙΟΚΤΗΣΙΩΝ ΓΙΑ ΕΠΙΚΕΙΜΕΝΑ ΣΤΙΣ ΑΠΑΛΛΟΤΡΙΟΥΜΕΝΕΣ ΕΚΤΑΣΕΙΣ													ΠΑΡΑΤΗΡΗΣΕΙΣ
						ΕΛΙΕΣ			ΑΜΠΕΛΙΑ		ΛΟΙΠΑ ΔΕΝΔΡΑ			ΑΡΔΕΥΤΙΚΑ ΔΙΚΤΥΑ ΜΕΤΑΦΟΡΑΣ		ΚΤΙΣΜΑΤΑ	ΛΟΙΠΑ ΕΠΙΚΕΙΜΕΝΑ		
	ΟΝΟΜΑΤΕΠΩΝΥΜΟ / ΕΠΩΝΥΜΙΑ – ΔΙΑΚΡΙΤΙΚΟΣ ΤΙΤΛΟΣ	ΟΝΟΜΑ ΠΑΤΕΡΑ ή ΣΥΖΥΓΟΥ/ ΕΙΔΟΣ ΝΟΜΙΚΟΥ ΠΡΟΣΩΠΟΥ	ΔΙΕΥΘΥΝΣΗ ΚΑΤΟΙΚΙΑΣ/ΕΔΡΑ	ΧΡΗΣΗ ΓΗΣ	ΕΜΒΑΔΟ (μ2)	ΜΕΓΑΛΕΣ (τεμ.)	ΜΕΣΑΙΕΣ (τεμ.)	ΜΙΚΡΕΣ (τεμ.)	ΕΙΔΟΣ ΑΜΠΕΛΙΟΥ	ΠΙΡΕΜΙΝΑ	ΟΠΙΘΡΟΦΟΡΑ	ΠΟΣΟΤΗΤΑ (τεμ.)	ΔΑΣΟΥΣ	ΠΟΣΟΤΗΤΑ (τεμ.)	ΕΙΔΟΣ ΦΩΝΗΛΗΝΩΣ ΣΩΛΕΩΝ	ΠΟΣΟΤΗΤΑ			
1	2	3	4	5	6	7	8	9	10	11	12	13	14	15	16	17	18	19	20
175	ΠΑΠΑΔΑΚΗΣ ΝΙΚΟΛΑΟΣ	ΓΕΩΡΓΙΟΣ	ΑΜΙΡΑΣ	ΕΛΑΙΩΝΑΣ ΑΡΔΕΥΟΜΕΝΟΣ ΜΕ ΞΕΡΟΛΙΘΙΕΣ	1806,25	4													Ερείπιου βάση ξερολιθιά 20 μ2
177	ΠΑΠΑΜΑΤΘΑΙΟΥ ΑΓΓΕΛΟΣ	ΓΕΩΡΓΙΟΣ	ΑΜΙΡΑΣ	ΕΛΑΙΩΝΑΣ ΑΡΔΕΥΟΜΕΝΟΣ	68,76	4													
178	ΠΑΠΑΔΑΚΗΣ ΝΙΚΟΛΑΟΣ	ΓΕΩΡΓΙΟΣ	ΑΜΙΡΑΣ	ΧΕΡΣΟ	210,83														
179	ΑΓΝΩΣΤΟΣ			ΕΛΑΙΩΝΑΣ	574,18	10		4											
180	ΡΑΠΤΑΚΗΣ ΜΙΧΑΗΛ	ΑΘΑΝΑΣΙΟΥ	ΑΜΙΡΑΣ	ΕΛΑΙΩΝΑΣ ΑΡΔΕΥΟΜΕΝΟΣ ΜΕ ΞΕΡΟΛΙΘΙΕΣ	4185,32	34	3	23											
181	ΣΥΜΙΑΝΑΚΗ ΕΜΜΑΝΟΥΗΛ ΚΛΗΡΟΝΟΜΟΙ (ΑΝΤΩΝΑΚΗ ΓΕΩΡΓΙΑ)	ΓΕΩΡΓΙΟΣ	ΑΜΙΡΑΣ	ΑΓΡΟΣ ΔΑΣΩΔΗΣ ΜΕ ΞΕΡΟΛΙΘΙΕΣ	4051,48	8	8						Πεύκα μεγάλα	12					
182	ΜΑΝΟΥΣΑΚΗΣ ΕΜΜΑΝΟΥΗΛ	ΑΛΕΞΑΝΔΡΟΣ	ΑΓΙΟΣ ΒΑΣΙΛΕΙΟΣ	ΕΛΑΙΩΝΑΣ	377,06	5													
183	ΜΑΚΡΑΚΗΣ ΣΠΥΡΙΔΩΝΑΣ	ΣΤΥΛΙΑΝΟΣ	ΑΡΒΗ	ΕΛΑΙΩΝΑΣ ΧΕΡΣΟ	522,20 225,61		3				Αγριαλαδιές μεσαίες	2							
184	ΚΑΛΛΕΡΓΗ ΜΑΡΙΑ	ΝΙΚΟΛΑΟΣ	ΑΓΙΟΣ ΒΑΣΙΛΕΙΟΣ	ΕΛΑΙΩΝΑΣ ΑΡΔΕΥΟΜΕΝΟΣ	1195,45	37	35	8											
185	ΕΛΛΗΝΙΚΟ ΔΗΜΟΣΙΟ			ΡΕΜΑ	709,91														
186	ΛΟΥΛΑΚΗ ΦΕΒΡΩΝΙΑ ΣΥΖ ΣΩΜΑΡΑΚΗ	ΝΙΚΗΤΑΣ	ΑΡΒΗ	ΕΛΑΙΩΝΑΣ ΑΡΔΕΥΟΜΕΝΟΣ	1883,68	29		17											

ΚΤΗΜΑΤΟΛΟΓΙΚΟΣ ΠΙΝΑΚΑΣ

της αποζημίωσης των εκτός σχεδίου ακινήτων που είναι αναγκαία να απαλλοτριωθούν γιά την κατασκευή του

"ΦΡΑΓΜΑΤΟΣ ΑΜΙΡΩΝ - ΑΓΙΟΥ ΒΑΣΙΛΕΙΟΥ Ν.ΗΡΑΚΛΕΙΟΥ"

(ΠΕΡΙΟΧΗ ΦΡΑΓΜΑΤΟΣ ΚΑΙ ΔΑΝΕΙΟΘΑΛΑΜΩΝ :Δ1-Δ2-Δ3, Δ4, ΠΕΡΙΔΟΤΙΤΗ)

Ο πίνακας έχει συνταχθεί με βάση το κτηματολογικό διάγραμμα και σύμφωνα με τις διατάξεις των: 1) Ν. 2882/2001, ΦΕΚ 17 Α/6-2-01, 2) Ν. 653/77, ΦΕΚ 214 Α/5-8-77 όπως τροποποιήθηκε και ισχύει με τους Ν. 947/79 (παρ. 9 & 10, άρθρ. 62), ΦΕΚ 169 3) Π.Δ. 929/79 εκτελεστικού του άρθ. 1 του 653/77, 4) Ν.1349/83 ΦΕΚ 52/25-4-1983, 5) Ν. 2052/92 ΦΕΚ 94 Α/5-6-92, 6) Ν. 2445/96 ΦΕΚ 274 Α/96

Κ.Α. (ΚΑΔΕ) ΙΔΙΟΚΤΗΣΙΑΣ	ΣΤΟΙΧΕΙΑ ΦΕΡΟΜΕΝΩΝ ΙΔΙΟΚΤΗΤΩΝ			ΣΤΟΙΧΕΙΑ ΑΠΑΛΛΟΤΡΙΟΥΜΕΝΗΣ ΕΚΤΑΣΗΣ		ΔΙΚΑΙΩΜΑΤΑ ΙΔΙΟΚΤΗΣΙΩΝ ΓΙΑ ΕΠΙΚΕΙΜΕΝΑ ΣΤΙΣ ΑΠΑΛΛΟΤΡΙΟΥΜΕΝΕΣ ΕΚΤΑΣΕΙΣ											ΠΑΡΑΤΗΡΗΣΕΙΣ		
						ΕΛΙΕΣ			ΑΜΠΕΛΙΑ		ΛΟΙΠΑ ΔΕΝΔΡΑ			ΑΡΔΕΥΤΙΚΑ ΔΙΚΤΥΑ ΜΕΤΑΦΟΡΑΣ		ΚΤΙΣΜΑΤΑ		ΛΟΙΠΑ ΕΠΙΚΕΙΜΕΝΑ	
	ΟΝΟΜΑΤΕΠΩΝΥΜΟ / ΕΠΩΝΥΜΙΑ – ΔΙΑΚΡΙΤΙΚΟΣ ΤΙΤΛΟΣ	ΟΝΟΜΑ ΠΑΤΕΡΑ ή ΣΥΖΥΓΟΥ/ ΕΙΔΟΣ ΝΟΜΙΚΟΥ ΠΡΟΣΩΠΟΥ	ΔΙΕΥΘΥΝΣΗ ΚΑΤΟΙΚΙΑΣ/ΕΔΡΑ	ΧΡΗΣΗ ΓΗΣ	ΕΜΒΑΔΟ (μ2)	ΜΕΓΑΛΕΣ (τεμ.)	ΜΕΣΑΙΕΣ (τεμ.)	ΜΙΚΡΕΣ (τεμ.)	ΕΙΔΟΣ ΑΜΠΕΛΙΔΙΟΥ	ΠΡΕΜΝΙΑ	ΟΠΡΟΦΟΡΑ	ΠΟΣΟΤΗΤΑ (τεμ.)	ΣΤΟΥΝΔ	ΠΟΣΟΤΗΤΑ (τεμ.)	ΕΙΔΟΣ ΣΩΛΗΝΟΣΕΣΩΝ	ΠΟΣΟΤΗΤΑ			
1	2	3	4	5	6	7	8	9	10	11	12	13	14	15	16	17	18	19	20
187	ΤΑΥΛΑΚΗ ΚΑΛΛΙΟΠΗ	ΓΕΩΡΓΙΟΣ	ΑΡΒΗ	ΕΛΑΙΩΝΑΣ ΑΡΔΕΥΟΜΕΝΟΣ	2605,20	21	17												
188	ΣΥΜΒΟΥΛΑΚΗΣ ΑΓΓΕΛΟΣ (50,00%) ΣΥΜΒΟΥΛΑΚΗΣ ΧΑΡΑΛΑΜΠΟΣ (50,00%)	ΕΜΜΑΝΟΥΗΛ ΕΜΜΑΝΟΥΗΛ	ΑΡΒΗ ΑΡΒΗ	ΕΛΑΙΩΝΑΣ ΑΡΔΕΥΟΜΕΝΟΣ	1554,67	33		6											
189	ΠΑΠΑΔΑΚΗΣ ΝΕΚΤΑΡΙΟΣ	ΕΜΜΑΝΟΥΗΛ	ΣΚΙΝΙΑΣ	ΕΛΑΙΩΝΑΣ ΑΡΔΕΥΟΜΕΝΟΣ ΜΕ ΞΕΡΟΛΙΘΙΕΣ	1739,97	25		8											
190	ΧΟΥΛΑΚΗ ΦΑΙΔΡΑ ΣΥΖ ΕΜΜ ΠΕΤΣΑΚΗ	ΒΑΣΙΛΕΙΟΣ	ΑΓΙΟΣ ΒΑΣΙΛΕΙΟΣ	ΕΛΑΙΩΝΑΣ ΑΡΔΕΥΟΜΕΝΟΣ	1980,26	15	6												
191	ΜΠΑΡΙΤΑΚΗ ΜΑΡΙΑ	ΜΙΧΑΗΛ	ΑΜΙΡΑΣ	ΑΓΡΟΣ	191,39		1												
192	ΠΑΠΑΔΑΚΗ ΝΙΚΗΣ ΣΥΖΥΓΟΥ ΜΑΚΡΑΚΗ ΚΛΗΡΟΝΟΜΟΙ	ΛΑΖΑΡΟΣ	ΑΓΙΟΣ ΒΑΣΙΛΕΙΟΣ	ΑΓΡΟΣ ΑΡΔΕΥΟΜΕΝΟΣ	236,90														
193	ΚΑΛΛΕΡΓΗ ΜΑΡΙΑ	ΝΙΚΟΛΑΟΣ	ΑΓΙΟΣ ΒΑΣΙΛΕΙΟΣ	ΕΛΑΙΩΝΑΣ ΑΡΔΕΥΟΜΕΝΟΣ ΜΕ ΞΕΡΟΛΙΘΙΕΣ	614,00	15			απλό	60									
194	ΜΑΚΡΑΚΗ ΕΜΜΑΝΟΥΗΛ ΚΛΗΡΟΝΟΜΟΙ		ΣΚΙΝΙΑΣ ΜΟΝΟΦΑΤΣΙΟΥ	ΕΛΑΙΩΝΑΣ ΑΡΔΕΥΟΜΕΝΟΣ	1855,15	15		1											
195	ΠΕΤΡΑΚΗΣ ΕΜΜΑΝΟΥΗΛ	ΓΕΩΡΓΙΟΣ	ΑΘΗΝΑ	ΕΛΑΙΩΝΑΣ ΑΡΔΕΥΟΜΕΝΟΣ	1676,67	19		3											
196	ΣΥΜΒΟΥΛΑΚΗΣ ΑΓΓΕΛΟΣ ΚΑΙ ΧΑΡΑΛΑΜΠΟΣ			ΕΛΑΙΩΝΑΣ ΑΡΔΕΥΟΜΕΝΟΣ	1067,08														

ΚΤΗΜΑΤΟΛΟΓΙΚΟΣ ΠΙΝΑΚΑΣ

της αποζημίωσης των εκτός σχεδίου ακινήτων που είναι αναγκαία να απαλλοτριωθούν για την κατασκευή του
"ΦΡΑΓΜΑΤΟΣ ΑΜΙΡΩΝ - ΑΓΙΟΥ ΒΑΣΙΛΕΙΟΥ Ν.ΗΡΑΚΛΕΙΟΥ"

(ΠΕΡΙΟΧΗ ΦΡΑΓΜΑΤΟΣ ΚΑΙ ΔΑΝΕΙΟΘΑΛΑΜΩΝ :Δ1-Δ2-Δ3, Δ4, ΠΕΡΙΔΟΤΙΤΗ)

Ο πίνακας έχει συνταχθεί με βάση το κτηματολογικό διάγραμμα και σύμφωνα με τις διατάξεις των: 1) Ν. 2882/2001, ΦΕΚ 17 Α'/6-2-01, 2) Ν. 653/77, ΦΕΚ 214 Α'/5-8-77 όπως τροποποιήθηκε και ισχύει με τους Ν. 947/79 (παρ. 9 & 10, άρθρ. 62), ΦΕΚ 169 3) Π.Δ. 929/79 εκτελεστικού του άρθ. 1 του 653/77, 4) Ν.1349/83 ΦΕΚ 52/25-4-1983, 5) Ν. 2052/92 ΦΕΚ 94 Α'/5-6-92, 6) Ν. 2445/96 ΦΕΚ 274 Α'/96

Κ.Α. (ΚΑΔΕ) ΙΔΙΟΚΤΗΣΙΑΣ	ΣΤΟΙΧΕΙΑ ΦΕΡΟΜΕΝΩΝ ΙΔΙΟΚΤΗΤΩΝ			ΣΤΟΙΧΕΙΑ ΑΠΑΛΛΟΤΡΙΟΥΜΕΝΗΣ ΕΚΤΑΣΗΣ		ΔΙΚΑΙΩΜΑΤΑ ΙΔΙΟΚΤΗΣΙΩΝ ΓΙΑ ΕΠΙΚΕΙΜΕΝΑ ΣΤΙΣ ΑΠΑΛΛΟΤΡΙΟΥΜΕΝΕΣ ΕΚΤΑΣΕΙΣ											ΠΑΡΑΤΗΡΗΣΕΙΣ			
						ΕΛΙΕΣ			ΑΜΠΕΛΙΑ		ΛΟΙΠΑ ΔΕΝΔΡΑ				ΑΡΔΕΥΤΙΚΑ ΔΙΚΤΥΑ ΜΕΤΑΦΟΡΑΣ			ΚΤΙΣΜΑΤΑ	ΛΟΙΠΑ ΕΠΙΚΕΙΜΕΝΑ	
	ΟΝΟΜΑΤΕΠΩΝΥΜΟ / ΕΠΩΝΥΜΙΑ – ΔΙΑΚΡΙΤΙΚΟΣ ΤΙΤΛΟΣ	ΟΝΟΜΑ ΠΑΤΕΡΑ ή ΣΥΖΥΓΟΥ/ ΕΙΔΟΣ ΝΟΜΙΚΟΥ ΠΡΟΣΩΠΟΥ	ΔΙΕΥΘΥΝΣΗ ΚΑΤΟΙΚΙΑΣ/ΕΔΡΑ	ΧΡΗΣΗ ΓΗΣ	ΕΜΒΑΔΟ (μ2)	ΜΕΓΑΛΕΣ (τεμ.)	ΜΕΣΑΙΕΣ (τεμ.)	ΜΙΚΡΕΣ (τεμ.)	ΕΙΔΟΣ ΑΜΠΕΛΙΟΥ	ΠΡΕΙΜΝΑ	ΟΠΡΟΦΟΡΑ	ΠΟΣΟΤΗΤΑ (τεμ.)	ΣΤΟΣΣΩΝ	ΠΟΣΟΤΗΤΑ (τεμ.)	ΕΙΔΟΣ ΣΦΛΗΝΟΣΕΙΩΝ	ΠΟΣΟΤΗΤΑ				
1	2	3	4	5	6	7	8	9	10	11	12	13	14	15	16	17	18	19	20	

ΣΥΝΟΛΟ ΑΠΑΛ/ΝΗΣ ΕΚΤΑΣΗΣ
ΕΚΤΑΣΕΙΣ ΔΗΜΟΣΙΟΥ
ΕΚΤΑΣΕΙΣ ΙΔΙΩΤΩΝ

338831,13
24177,23
314653,90

ΓΙΑ ΤΟΝ ΑΝΑΔΟΧΟ	ΕΝΕΡΓΕΙΑ	ΟΝΟΜΑΤΕΠΩΝΥΜΟ	ΗΜΕΡΟΜΗΝΙΑ	ΥΠΟΓΡΑΦΗ
ΕΥΤΥΧΙΟΣ ΒΑΡΔΟΥΛΑΚΗΣ Πολιτικός Μηχανικός	ΕΛΕΓΘΗΚΕ:	Η ΕΠΙΒΛΕΠΟΥΣΑ		
		Ο ΠΡΟΪΣΤΑΜΕΝΟΣ ΤΜΗΜΑΤΟΣ ΔΟΜΩΝ ΠΕΡΙΒΑΛΛΟΝΤΟΣ	ΣΓΟΥΡΩ ΜΑΡΓΕΤΑ Αγρ. Τοπ. Μηχανικός	
	ΘΕΩΡΗΘΗΚΕ & ΕΓΚΡΙΘΗΚΕ:	Ο ΔΙΕΥΘΥΝΤΗΣ Δ.Τ.Ε.Π.Κ.	ΓΕΩΡΓΙΟΣ ΚΑΝΔΕΡΑΚΗΣ Πολιτικός Μηχανικός	
		ΚΕΤΗ ΙΕΡΩΝΥΜΑΚΗ Πολιτικός Μηχανικός		

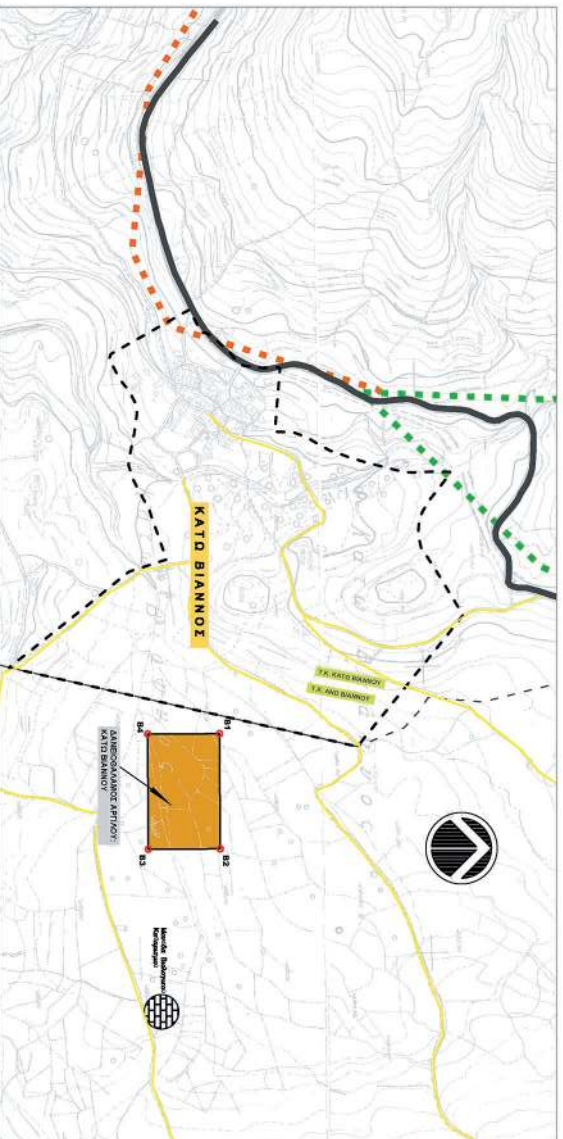

ΣΥΝΤΕΤΑΓΜΕΝΕΣ ΓΡΑΜΜΗΣ ΑΠΛΑΝΟΓΡΑΦΗΣ
ΠΕΡΙΟΧΗ ΦΡΑΓΜΑΤΟΣ ΚΑΙ ΔΑΝΕΙΟΘΛΑΜΑΚΩΝ (Δ1-Δ2-Δ3, Δ4 & ΠΕΡΙΛΟΤΤΗ)

ΣΤΗΜΜΕΙΟ	X	Y	ΣΤΗΜΜΕΙΟ	X	Y	ΣΤΗΜΜΕΙΟ	X	Y	ΣΤΗΜΜΕΙΟ	X	Y
A1	631850,191	3875142,317	A51	632224,785	3875874,394	A101	632426,097	3876168,657	A151	632523,966	3875599,357
A2	631865,884	3875128,389	A52	632211,322	3875693,718	A102	632409,965	3876151,533	A152	632537,613	3875592,662
A3	631895,294	3875099,023	A53	632208,433	3875912,946	A103	632406,553	3876131,76	A153	632539,669	3875577,966
A4	631906,797	3875091,992	A54	632198,347	3875918,976	A104	632401,841	3876106,012	A154	632536,564	3875541,864
A5	631925,615	3875083,969	A55	632183,592	3876001,481	A105	632397,671	3876087,547	A155	632556,339	3875521,074
A6	631991,684	3875079,900	A56	632188,566	3876020,057	A106	632395,580	3876058,777	A156	632549,399	3875513,255
A7	632005,576	3875085,277	A57	632191,485	3876028,737	A107	632393,765	3876046,063	A157	632522,863	3875528,537
A8	632052,278	3875085,659	A58	632209,284	3876040,101	A108	632376,098	3876021,341	A158	632510,581	3875528,537
A9	632073,685	3875089,697	A59	632217,901	3876128,691	A109	632376,720	3876010,974	A159	632497,011	3875263,18
A10	632081,568	3875085,434	A60	632281,951	3876133,341	A110	632394,877	3876999,609	A160	632501,031	3875260,209
A11	632121,592	3875098,645	A61	632297,296	3876124,323	A111	632403,268	3875986,816	A161	632489,553	3875244,447
A12	632166,722	3875103,280	A62	632317,879	3876111,568	A112	632402,300	3875978,173	A162	632487,584	3875228,034
A13	632191,321	3875096,469	A63	632321,235	3876145,411	A113	632375,294	3875969,261	A163	632490,994	3875212,699
A14	632249,032	3875082,116	A64	632356,445	3876271,542	A114	632384,115	3875944,105	A164	632489,874	3875203,216
A15	632268,630	3875081,367	A65	632352,420	3876221,238	A115	632412,191	3876940,343	A165	632469,254	3875194,856
A16	632282,850	3875088,801	A66	632354,323	3876236,721	A116	632427,251	3876942,600	A166	632461,588	3875181,866
A17	632284,850	3875091,442	A67	632340,972	3876256,971	A117	632453,644	3876939,886	A167	632460,882	3875147,056
A18	632289,501	3875098,224	A68	632347,885	3876257,434	A118	632466,982	3876920,857	A168	632459,143	3875136,001
A19	632314,660	3875115,707	A69	632356,386	3876271,542	A119	632468,068	3876869,200	A169	632417,555	3875138,218
A20	632314,660	3875118,802	A70	632368,445	3876271,913	A120	632530,305	3876947,891	A170	632416,033	3875115,468
A21	632319,471	3875125,482	A71	632361,930	3876181,623	A121	632539,305	3876931,680	A171	632414,288	3875113,740
A22	632321,163	3875132,186	A72	632369,686	3876154,307	A122	632506,818	3876811,162	A172	632408,257	3875117,005
A23	632320,636	3875136,748	A73	632381,842	3876131,561	A123	632448,834	3876771,970	A173	632382,239	3875092,342
A24	632313,177	3875154,814	A74	632398,401	3876382,999	A124	632410,601	3876757,539	A174	632362,239	3875077,452
A25	632315,928	3875172,651	A75	632414,561	3876396,363	A125	632407,283	3876727,482	A175	632364,055	3875077,709
A26	632314,763	3875179,511	A76	632418,484	3876407,404	A126	632411,990	3876715,035	A176	632364,055	3875069,707
A27	632311,779	3875187,432	A77	632421,076	3876413,908	A127	632418,484	3876705,701	A177	632320,004	3875038,061
A28	632308,574	3875189,689	A78	632426,546	3876418,609	A128	632448,289	3876682,114	A178	632292,320	3875028,255
A29	632309,963	3875211,123	A79	632429,650	3876423,979	A129	632454,727	3876678,911	A179	632269,882	3875024,126
A30	632314,551	3875235,181	A80	632435,447	3876428,668	A130	632469,772	3876673,655	A180	632263,792	3875020,236
A31	632312,412	3875261,812	A81	632443,933	3876428,976	A131	632460,822	3876668,441	A181	632223,529	3875041,445
A32	632307,622	3875267,873	A82	632446,470	3876424,616	A132	632469,661	3876649,157	A182	632207,174	3875038,405
A33	632303,016	3875269,946	A83	632456,127	3876421,622	A133	632462,207	3876643,977	A183	632194,892	3875044,024
A34	632294,145	3875283,846	A84	632465,363	3876416,158	A134	632472,595	3876636,207	A184	632146,487	3875044,513
A35	632284,590	3875301,142	A85	632462,898	3876411,32	A135	632481,620	3876636,904	A185	632107,143	3875040,736
A36	632283,138	3875312,078	A86	632468,475	3876400,029	A136	632488,549	3876640,071	A186	632066,402	3875026,458
A37	632274,394	3875320,976	A87	632468,973	3876394,578	A137	632500,892	3876656,213	A187	632066,402	3875016,439
A38	632278,491	3875339,880	A88	632460,419	3876372,664	A138	632515,970	3876650,374	A188	632066,484	3875017,694
A39	632240,812	3875353,870	A89	632446,825	3876361,773	A139	632539,266	3876652,417	A189	632063,564	3875033,646
A40	632203,524	3875385,684	A90	632446,429	3876346,477	A140	632562,070	3876650,991	A190	631983,245	3875040,917
A41	63208,211	3875673,394	A91	632445,065	3876329,98	A141	632565,035	3876645,806	A191	631974,203	3875038,985
A42	632208,211	3875673,394	A92	632435,909	3876313,454	A142	632567,377	3876633,798	A192	631952,987	3875017,774
A43	632204,289	3875709,611	A93	632425,434	3876297,641	A143	632565,461	3876626,772	A193	631944,127	3875015,089
A44	632210,853	3875724,053	A94	632418,966	3876252,577	A144	632574,904	3876620,545	A194	631918,662	3875019,570
A45	632206,223	3875749,178	A95	632411,663	3876215,148	A144a	632569,287	3876644,345	A195	631906,073	3875029,844
A46	632202,039	3875777,902	A96	632410,736	3876201,177	A144b	632568,315	3876640,217	A196	631896,398	3875044,341
A47	632203,689	3875803,345	A97	632411,881	3876190,216	A144c	632718,902	3876625,996	A197	631893,239	3875051,999
A48	632222,392	3875803,345	A98	632415,142	3876190,506	A144d	632697,390	3876683,960	A198	631883,674	3875073,254
A49	632229,468	3875811,535	A99	632423,924	3876181,653	A144e	632714,625	3876644,947	A200	631868,108	3875077,726
A50	632222,490	3875847,952	A100	632426,502	3876175,815	A144f	632656,028	3876654,875	A201	631845,871	3875107,497
						A144g	632656,599	3876657,228	A202	631841,376	3875120,83
						A145	632697,608	3876519,270	A203	631833,886	3875125,846
						A146	632666,041	3876488,547			
						A148	632551,839	3876468,440			
						A149	632546,362	3876455,105			
						A150	632536,799	3876424,055			

ΣΥ
ΠΕ
Α1

B1
B2
B3
B4

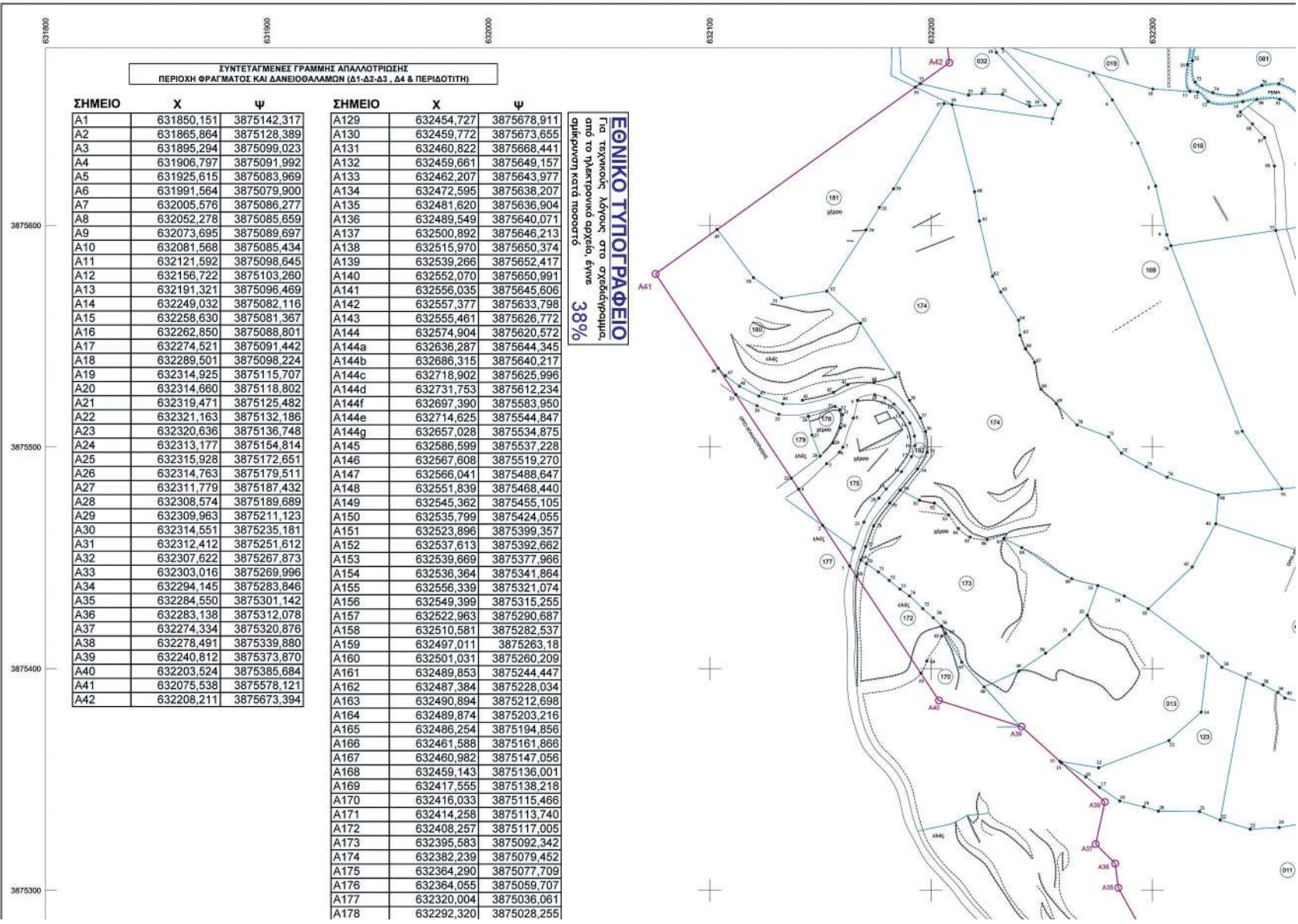

ΣΗΜΕΙΟ	Χ	Ψ
A1	631850,151	3875142,317
A2	631865,864	3875128,389
A3	631895,294	3875099,023
A4	631906,797	3875091,992
A5	631925,615	3875083,969
A6	631991,564	3875079,900
A7	632005,576	3875086,277
A8	632052,278	3875085,659
A9	632073,695	3875089,697
A10	632081,568	3875085,434
A11	632121,592	3875098,645
A12	632156,722	3875103,260
A13	632191,321	3875096,469
A14	632249,032	3875082,116
A15	632258,630	3875081,367
A16	632262,850	3875088,801
A17	632274,521	3875091,442
A18	632289,501	3875098,224
A19	632314,925	3875115,707
A20	632314,660	3875118,802
A21	632319,471	3875125,482
A22	632321,163	3875132,186
A23	632320,636	3875136,748
A24	632313,177	3875154,814
A25	632315,928	3875172,651
A26	632314,763	3875179,511
A27	632311,779	3875187,432
A28	632308,574	3875189,689
A29	632309,963	3875211,123
A30	632314,551	3875235,181
A31	632312,412	3875251,612
A32	632307,622	3875267,873
A33	632303,016	3875269,996
A34	632294,145	3875283,846
A35	632284,550	3875301,142
A36	632283,138	3875312,078
A37	632274,334	3875320,876
A38	632278,491	3875339,880
A39	632240,812	3875373,870
A40	632203,524	3875385,684
A41	632075,538	3875578,121
A42	632208,211	3875673,394

ΣΗΜΕΙΟ	Χ	Ψ
A129	632454,727	3875678,911
A130	632459,772	3875673,655
A131	632460,822	3875668,441
A132	632459,661	3875649,157
A133	632462,207	3875643,977
A134	632472,595	3875638,207
A135	632481,620	3875636,904
A136	632489,549	3875640,071
A137	632500,892	3875646,213
A138	632515,970	3875650,374
A139	632539,266	3875652,417
A140	632552,070	3875650,991
A141	632556,035	3875645,606
A142	632557,377	3875633,798
A143	632555,461	3875626,772
A144	632574,904	3875620,572
A144a	632636,287	3875644,345
A144b	632686,315	3875640,217
A144c	632718,902	3875625,996
A144d	632731,753	3875612,234
A144f	632697,390	3875683,950
A144e	632714,625	3875544,847
A144g	632657,028	3875534,875
A145	632586,599	3875537,228
A146	632567,608	3875519,270
A147	632566,041	3875488,647
A148	632551,839	3875468,440
A149	632545,362	3875455,105
A150	632535,799	3875424,055
A151	632523,896	3875399,357
A152	632537,613	3875392,662
A153	632539,669	3875377,966
A154	632536,364	3875341,864
A155	632556,339	3875321,074
A156	632549,399	3875315,255
A157	632522,963	3875290,687
A158	632510,581	3875282,537
A159	632497,011	3875263,18
A160	632501,031	3875260,209
A161	632489,853	3875244,447
A162	632487,384	3875228,034
A163	632490,894	3875212,698
A164	632489,874	3875203,216
A165	632486,254	3875194,856
A166	632461,588	3875161,866
A167	632460,982	3875147,056
A168	632459,143	3875136,001
A169	632417,555	3875138,218
A170	632416,033	3875115,466
A171	632414,258	3875113,740
A172	632408,257	3875117,005
A173	632395,583	3875092,342
A174	632382,239	3875079,452
A175	632364,290	3875077,709
A176	632364,055	3875059,707
A177	632320,004	3875036,061
A178	632292,320	3875028,255

ΕΘΝΙΚΟ ΤΥΠΟΓΡΑΦΕΙΟ
 Για τεχνικούς λόγους, στο σχεδιασµό, από το ηλεκτρονικό αρχείο, έγινε διόρθωση κατά ποσοστό **38%**

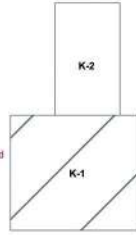
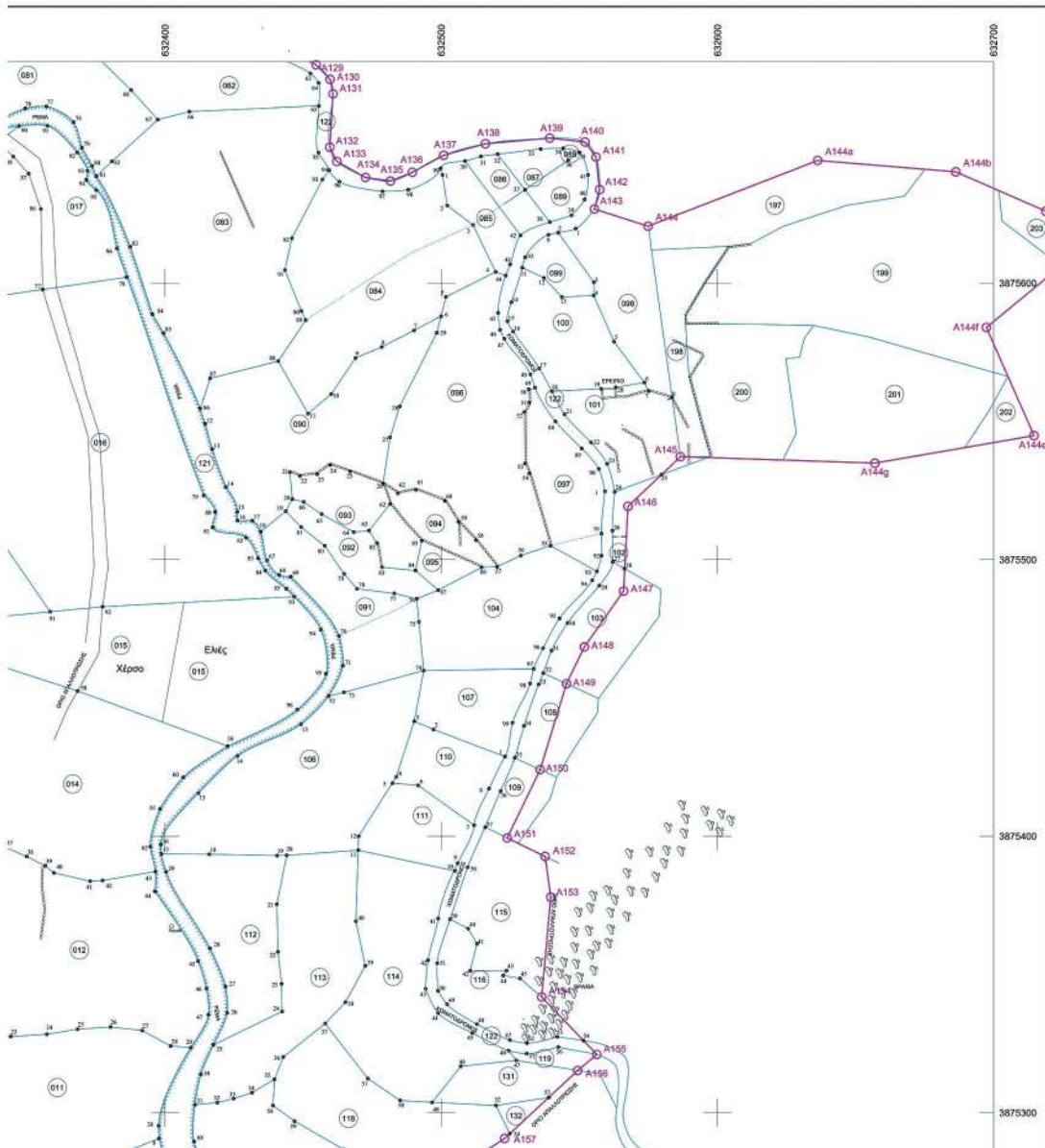

ΥΠΟΜΝΗΜΑ

- ⊙(015) ΚΤΗΜΑΤΟΓΡΑΦΙΚΟΣ ΑΡΙΘΜΟΣ
- ⊙ ΠΕΡΙΜΕΤΡΙΚΟ ΟΡΙΟ
- ΟΡΙΟ ΙΔΙΟΚΤΗΣΙΑΣ
- ⊙A150 ΟΡΙΟ ΑΠΑΛΛΟΤΡΙΩΣΗΣ
- ΓΡΑΜΜΗ ΑΠΑΛΛΟΤΡΙΩΣΗΣ ΦΡΑΓΜΑΤΟΣ ΑΜΙΡΩΝ

- ΣΥΝΤΑΧΘΗΚΕ ΕΠΙΜΕΛΩΣ ΣΥΜΦΩΝΑ ΜΕ ΤΙΣ ΔΙΑΤΑΞΕΙΣ:
1. του Ν. 2882/01 ΦΕΚ 17Α' / 6-2-01
 2. του Ν. 653/77 ΦΕΚ 214Α' / 5-8-77 ΑΡΘΡΟ 1
 3. του Π.Δ. 929/79 ΦΕΚ 259Α' / 26-11-79
 4. του Ν.Δ. 1349/83 ΦΕΚ 52Α' / 25-4-83
 5. του Ν. 2052/92 ΦΕΚ 94Α' / 5-6-92
 6. του Ν.Δ. 947/79 ΦΕΚ 169Α' / 26-7-79 ΑΡΘΡΟ 62 παρ. 9' και 10.
 7. του Ν. 2445/96 ΦΕΚ 274Α' / 96

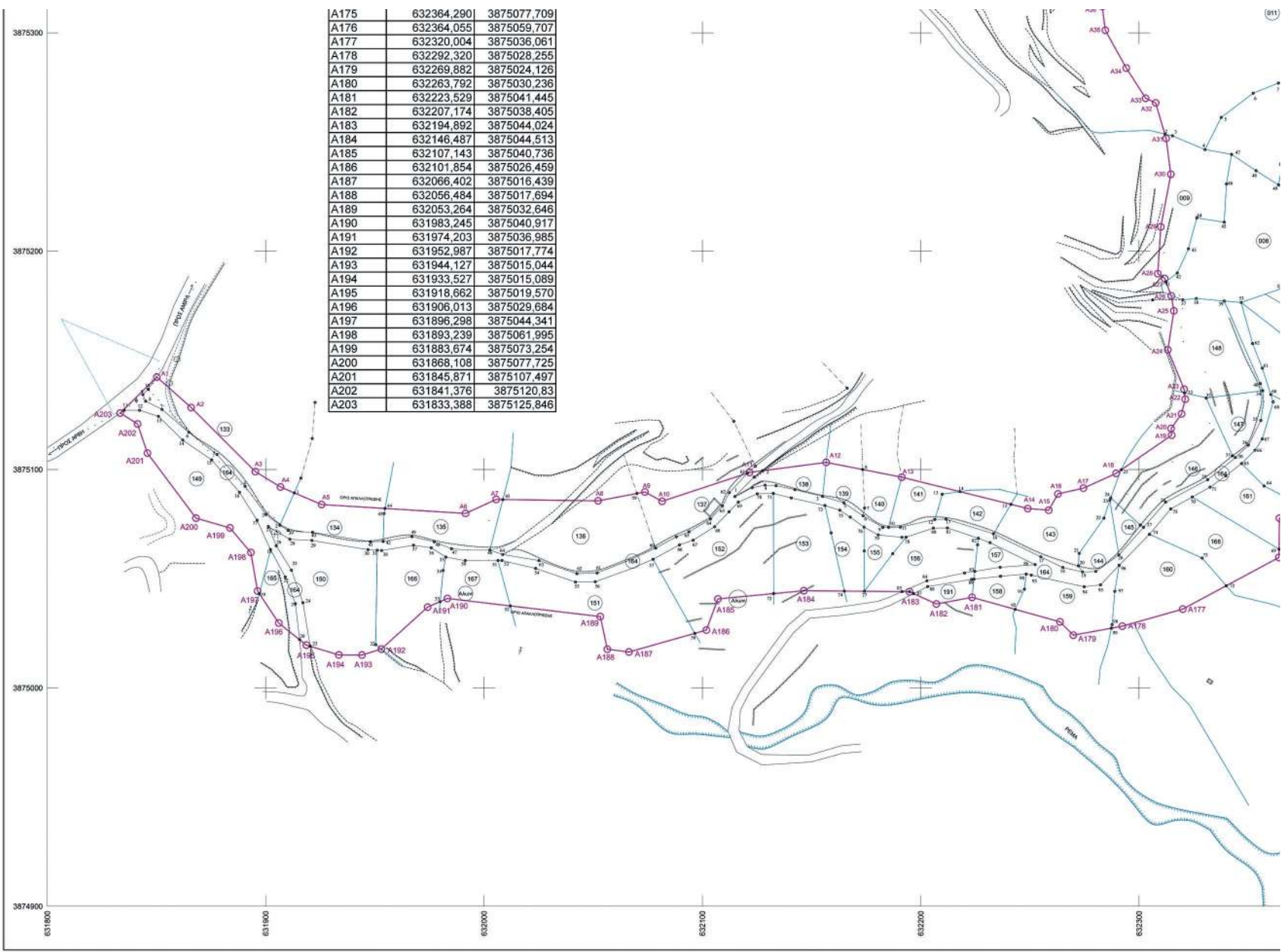

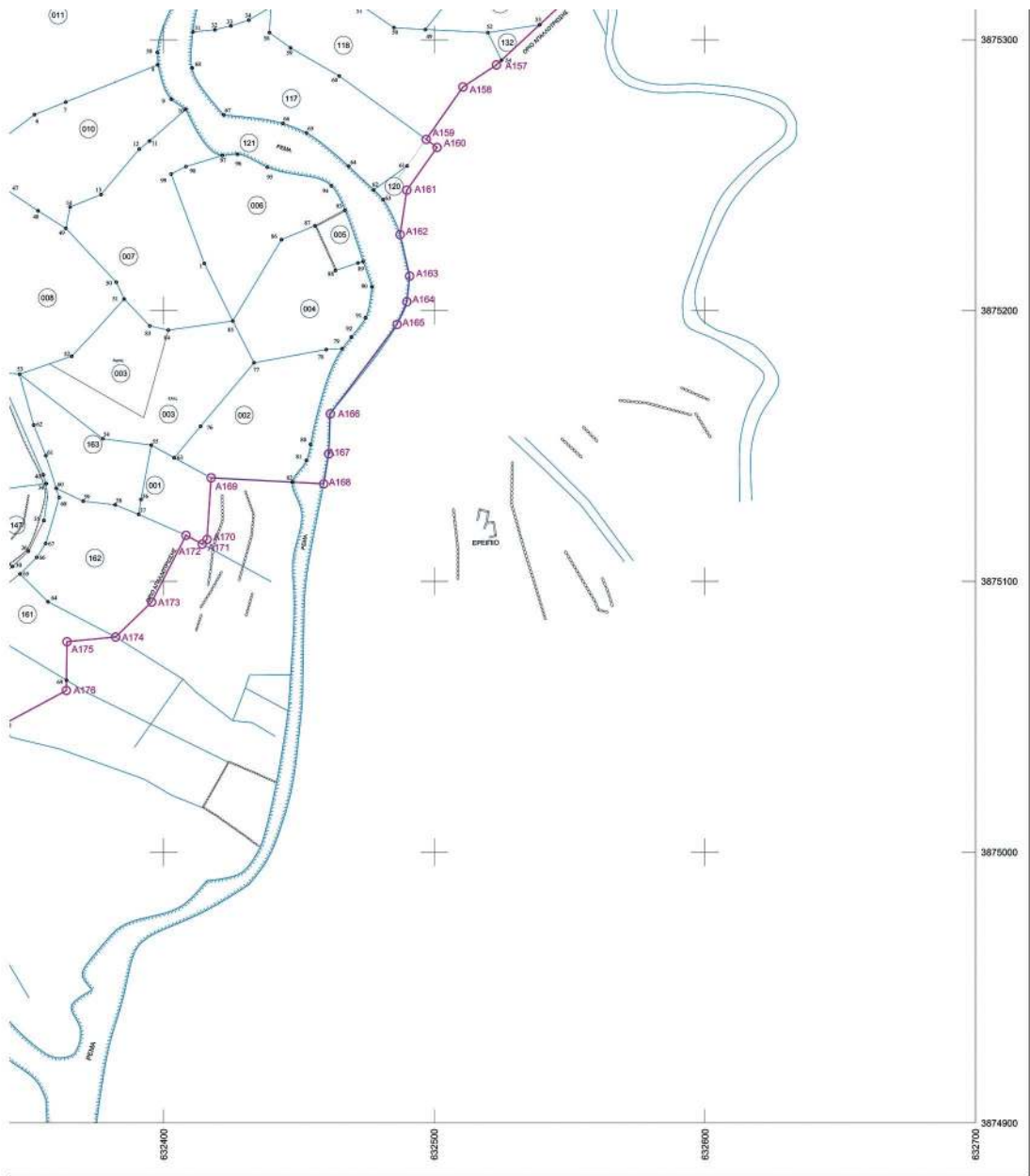

Υψηλικά υπογεωγραφικό από ΜΙΣΗΛΗ, ΓΣΑΒΕΛΟΥΔΑΚΗΣ
 Ημερομηνία: 2020.10.20 13:29:10 EEST

ΕΛΛΗΝΙΚΗ ΔΗΜΟΚΡΑΤΙΑ ΠΕΡΙΦΕΡΕΙΑ ΚΡΗΤΗΣ ΓΕΝΙΚΗ ΔΙΕΥΘΥΝΣΗ ΤΡΟΦΙΜΟΥ, ΠΕΡΙΒΑΛΛΟΝΤΟΣ ΚΑΙ ΥΠΟΔΟΜΩΝ ΔΙΕΥΘΥΝΣΗ ΤΕΧΝΙΚΩΝ ΕΡΓΩΝ			
ΕΡΓΟ: ΑΝΑΛΕΩΣΗ ΚΑΙ ΤΡΟΠΟΠΟΙΗΣΗ ΠΕΡΙΒΑΛΛΟΝΤΙΚΗΣ ΜΕΛΕΤΗΣ - ΚΤΗΜΑΤΟΓΡΑΦΗΣ ΔΑΝΕΙΟΘΑΛΑΜΩΝ & ΤΕΥΧΗ ΔΗΜΟΠΡΑΤΗΣΗΣ "ΦΡΑΓΜΑΤΟΣ ΑΜΙΡΩΝ - ΑΓΙΟΥ ΒΑΣΙΛΕΙΟΥ Ν. ΗΡΑΚΛΕΙΟΥ"			
ΜΕΛΕΤΗ: ΜΕΛΕΤΗ ΚΤΗΜΑΤΟΛΟΓΙΟΥ ΓΙΑ ΤΗΝ ΚΑΤΑΣΚΕΥΗ ΤΟΥ "ΦΡΑΓΜΑΤΟΣ ΑΜΙΡΩΝ - ΑΓΙΟΥ ΒΑΣΙΛΕΙΟΥ Ν. ΗΡΑΚΛΕΙΟΥ"			
ΑΡΧΙΜΟΣ ΣΧΕΔΙΟΥ: ΑΠΑΛ-1 ΚΑΛΩΣΚΑ: 1:1000 ΕΚΔΟΣΗ: Γ ΗΜΕΡΟΜΗΝΙΑ: ΟΚΤΩΒΡΙΟΣ 2017		ΟΜΑΔΑ: ΖΩΝΗ ΑΠΑΛΛΟΤΡΙΩΣΗΣ ΕΡΓΩΝ ΦΡΑΓΜΑΤΟΣ ΑΜΙΡΩΝ (ΠΕΡΙΟΧΗ ΦΡΑΓΜΑΤΟΣ ΚΑΙ ΔΑΝΕΙΟΘΑΛΑΜΩΝ: Δ1-Δ2-Δ3, Δ4 & ΠΕΡΙΔΙΟΤΙΤΗ)	
ΜΗΧΑΝΙΚΟΙ: ΤΟ.Π.Ο.Σ. ΣΥΜΒΟΥΛΟΙ ΜΗΧΑΝΙΚΟΙ Α.Ε.		ΓΙΑ ΤΟΝ ΑΝΑΔΟΧΟ: ΕΥΤΥΧΙΟΣ ΒΑΡΔΟΥΛΑΚΗΣ Πολ. Μηχανικός	
ΜΕΛΕΤΗΤΗΣ: ΤΟ.Π.Ο.Σ. ΣΥΜΒΟΥΛΟΙ ΜΗΧΑΝΙΚΟΙ Α.Ε. κωδικός έργου: 1801_1803		ΟΚΡΩΜΑΤΕΣΤΕΛΙΟ ΠΡΩΤΟ ΣΧΕΔΙΟ	ΗΜΕΡΟΜΗΝΙΑ 02/10/2021
ΤΑ ΤΗΝ ΥΠΕΡΕΣΑ:		ΟΚΡΩΜΑΤΕΣΤΕΛΙΟ	ΗΜΕΡΟΜΗΝΙΑ
ΠΕΡΙΦΕΡΕΙΑ ΚΡΗΤΗΣ ΔΙΕΥΘΥΝΣΗ ΤΕΧΝ. ΕΡΓΩΝ	ΕΠΙΣΤΗΜΟΝΙΚΗ ΕΠΙΧΕΙΡΗΣΗ	Η ΕΓΚΛΕΙΟΥΣΑ Ο ΠΡΟΪΣΤΑΜΕΝΟΣ ΤΗΜΑΤΟΣ ΔΙΟΝΣΗΣ ΠΕΡΙΒΑΛΛΟΝΤΟΣ	ΣΤΟΥΡΟ ΜΑΡΓΕΤΑ Αγρ. Τοπ. Μηχανικός ΓΕΩΡΓΙΟΣ ΚΑΛΩΡΑΚΗΣ Πολτικός Μηχανικός
	ΕΠΙΧΕΙΡΗΣΗ ΕΡΓΩΝ	Ο ΔΙΕΥΘΥΝΤΗΣ Δ.Τ.Ε.Π.Κ.	ΚΕΤΗ ΠΕΡΟΥΛΑΚΗ Πολτικός Μηχανικός
ΑΥΤΟΦΩΤΗ ΕΚΦΡΑΣΗ			

ΕΘΝΙΚΟ ΤΥΠΟΓΡΑΦΕΙΟ
Για τεχνικούς λόγους στο σχεδιάγραμμα,
από το ηλεκτρονικό αρχείο, έγινε
απλοποίηση κατά ποσοστό 32%

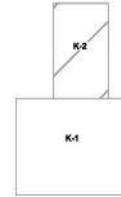
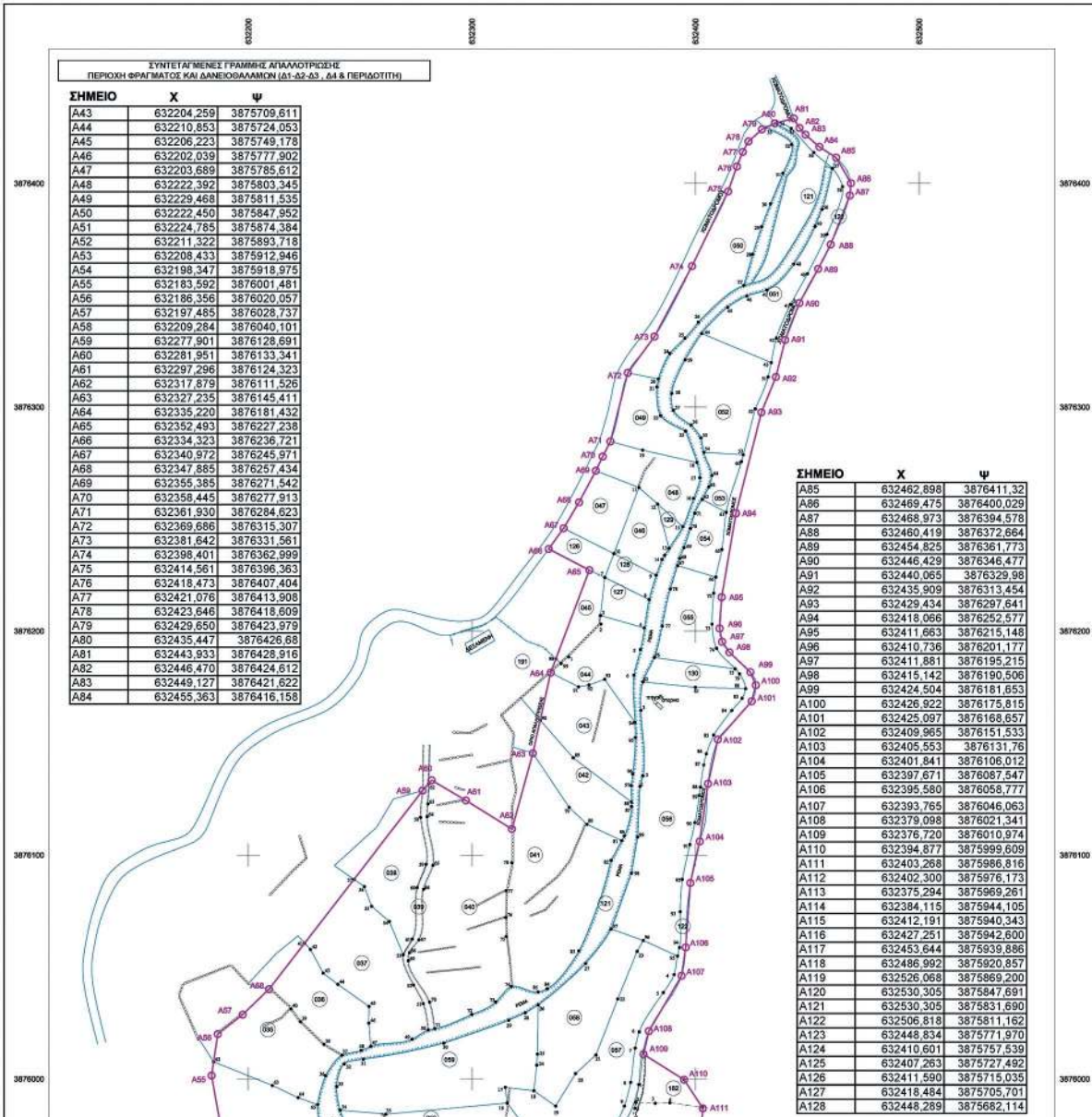

ΥΠΟΜΝΗΜΑ

- (10) ΚΤΗΜΑΤΟΓΡΑΦΙΚΟΣ ΑΡΙΘΜΟΣ
- ΠΕΡΙΜΕΤΡΙΚΟ ΟΡΙΟ
- * ΟΡΙΟ ΙΚΟΚΤΗΣΙΑΣ
- Α190 ΟΡΙΟ ΑΠΛΑΩΤΡΙΩΣΗΣ
- ΓΡΑΜΜΗ ΑΠΛΑΩΤΡΙΩΣΗΣ ΦΡΑΓΜΑΤΟΣ ΑΜΙΡΩΝ

ΣΥΝΤΑΧΘΗΚΕ ΕΠΙΜΕΛΕΙΑ ΣΥΜΦΩΝΑ ΜΕ ΤΙΣ ΔΙΑΤΑΞΕΙΣ:

1. του Ν. 2882/01 ΘΕΚ 17Α' / 6-2-01
2. του Ν. 653/77 ΘΕΚ 214Α' / 5-8-77 ΑΡΘΡΟ 1
3. του Π.Δ. 929/79 ΘΕΚ 259Α' / 26-11-79
4. του Ν.Δ. 1349/83 ΘΕΚ 52Α' / 25-4-83
5. του Ν. 2052/92 ΘΕΚ 94Α' / 5-6-92
6. του Ν.Δ. 947/79 ΘΕΚ 169Α' / 26-7-79 ΑΡΘΡΟ 62 παρ. 9 κα 10.
7. του Ν. 2445/96 ΘΕΚ 274Α' / 96

Υπεύθυνος υποσημείωσης από ΜΙΧΑΗΛ ΨΑΡΟΥΔΑΚΙΣ
Ημερομηνία: 26.09.20 13:30:31 EEST

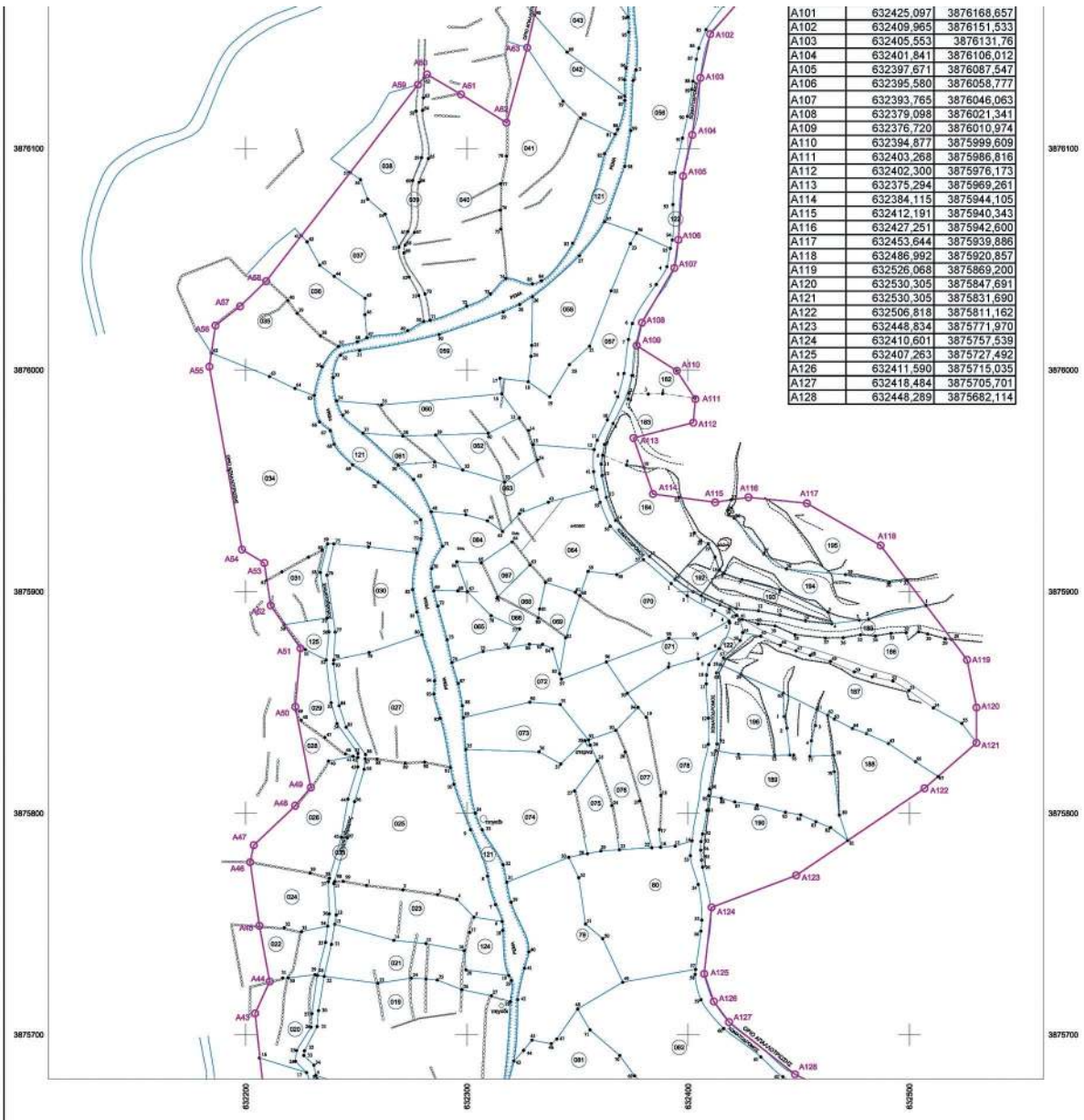

ΕΛΛΗΝΙΚΗ ΔΗΜΟΚΡΑΤΙΑ ΠΕΡΙΦΕΡΕΙΑ ΚΡΗΤΗΣ ΓΕΝΙΚΗ ΔΙΕΥΘΥΝΣΗ ΑΝΑΠΤΥΚΤΟΥ ΠΡΟΓΡΑΜΜΟΥ, ΠΕΡΙΒΑΛΛΟΝΤΟΣ ΚΑΙ ΥΠΟΔΟΜΩΝ ΔΙΕΥΘΥΝΣΗ ΤΕΧΝΙΚΩΝ ΕΡΓΩΝ			
ΕΡΓΟ: ΑΝΑΘΕΣΗ ΚΑΙ ΤΡΟΠΟΠΟΙΗΣΗ ΠΕΡΙΒΑΛΛΟΝΤΙΚΗΣ ΜΕΛΕΤΗΣ - ΚΤΗΜΑΤΟΓΡΑΦΗΣ ΔΑΝΕΙΟΘΑΛΑΜΩΝ & ΤΕΥΧΗ ΔΗΜΟΠΡΑΤΗΣΗΣ "ΦΡΑΓΜΑΤΟΣ ΑΜΙΡΩΝ - ΑΓΙΟΥ ΒΑΣΙΛΕΙΟΥ Ν. ΗΡΑΚΛΕΙΟΥ"			
ΜΕΛΕΤΗ: ΜΕΛΕΤΗ ΚΤΗΜΑΤΟΛΟΓΙΟΥ ΓΙΑ ΤΗΝ ΚΑΤΑΣΚΕΥΗ ΤΟΥ "ΦΡΑΓΜΑΤΟΣ ΑΜΙΡΩΝ - ΑΓΙΟΥ ΒΑΣΙΛΕΙΟΥ Ν. ΗΡΑΚΛΕΙΟΥ"			
ΑΡΙΘΜΟΣ ΕΚΔΟΣΗΣ:	ΑΠΑΛ-2	ΦΑΣΗ:	ΖΩΝΗ ΑΠΑΛΟΤΡΙΩΣΗΣ ΕΡΓΩΝ
ΚΑΜΑΚΑ:	1:1000		ΦΡΑΓΜΑΤΟΣ ΑΜΙΡΩΝ
ΕΣΩΔΕΙ:	Γ		(ΠΕΡΙΟΧΗ ΦΡΑΓΜΑΤΟΣ ΚΑΙ ΔΑΝΕΙΟΘΑΛΑΜΩΝ-Δ1-Δ2-Δ3, Δ4 & ΠΕΡΙΔΟΤΤΗ)
ΠΕΡΙΟΧΗ:	ΟΚΤΩΒΡΙΟΣ 2017		
ΓΙΑ ΤΟΝ ΑΝΑΘΕΤΗ:			
Τ.Ο.Π.Ο.Σ. ΣΥΜΒΟΥΛΟΙ ΜΗΧΑΝΙΚΟΙ Α.Ε.		ΕΥΓΥΙΟΣ ΒΑΡΔΟΥΛΑΚΗΣ Παλ. Μυρτιάς	
ΜΕΛΕΤΗΤΗΣ:	Τ.Ο.Π.Ο.Σ. ΣΥΜΒΟΥΛΟΙ ΜΗΧΑΝΙΚΟΙ Α.Ε.	ΟΜΟΛΟΓΩΣΑΝΤΕΣ:	ΥΠΟΓΡΑΦΗ:
καθεστώς έργο:	901, 903	ΠΡΟΤΥΠΟ ΣΧΕΔΙΑΣΜΟΥ	ΠΡΟΤΥΠΟ ΣΧΕΔΙΑΣΜΟΥ
ΓΙΑ ΤΗΝ ΥΠΟΒΑΛΗ:		ΟΜΟΛΟΓΩΣΑΝΤΕΣ:	ΥΠΟΓΡΑΦΗ:
ΠΕΡΙΦΕΡΕΙΑ ΚΡΗΤΗΣ Δ/ΝΣΗ ΤΕΧΝ. ΕΡΓΩΝ	ΕΛΕΓΧΩΝ:	Η ΕΠΙΒΛΕΠΟΥΣΑ	ΣΥΝΥΠΟ ΔΙΕΥΘΥΝΤΗΣ Αγ. Τετ. Μυρτιάς
	ΕΠΙΒΛΕΠΟΥΣΑ	Ο ΠΡΟΪΣΤΑΝΩΝ ΤΗΜΑΤΟΣ ΔΟΜΩΝ ΠΕΡΙΒΑΛΛΟΝΤΟΣ	ΓΕΩΡΓΙΟΣ ΚΑΜΕΡΑΝΟΣ Παλιός Μυρτιάς
	Ο ΔΕΥΤΕΡΟΒΑΘΜΙΑ Δ.Τ.Σ.Δ.Κ.	ΚΩΤΗ ΕΡΕΥΝΗΤΡΙΑ ΠΑΛΙΟΣ ΜΥΡΤΙΑΣ	
ΑΠΟΒΑΘΗ ΕΠΙΣΤΡΟΦΗΣ			

ΕΘΝΙΚΟ ΤΥΠΟΓΡΑΦΕΙΟ
 Για τεχνικούς λόγους στο σχεδιάγραμμα, από το ηλεκτρονικό αρχείο, έγινε σμίκρυνση κατά ποσοστό **34%**

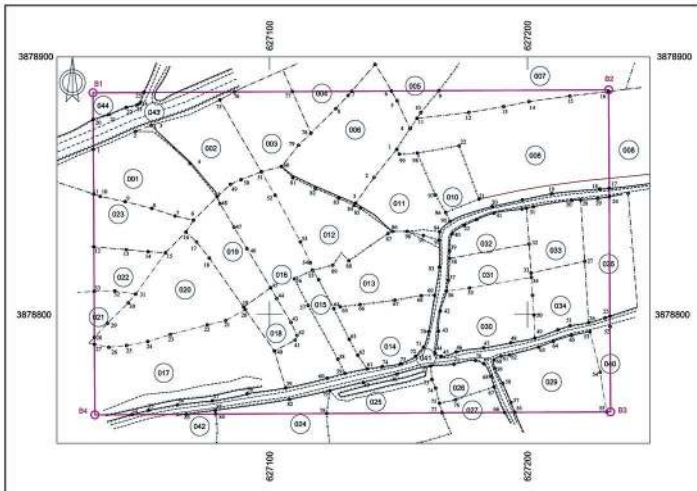

ΥΠΟΜΝΗΜΑ

- 010 ΚΤΗΜΑΤΟΓΡΑΦΙΚΟΣ ΑΡΙΘΜΟΣ
- ΠΕΡΙΜΕΤΡΙΚΟ ΟΡΙΟ
- ΟΡΙΟ ΙΔΙΟΚΤΗΣΙΑΣ
- 82 ΟΡΙΟ ΑΠΑΛΛΟΤΡΙΩΣΗΣ
- ΓΡΑΜΜΗ ΑΠΑΛΛΟΤΡΙΩΣΗΣ ΦΡΑΓΜΑΤΟΣ ΑΜΙΡΩΝ

ΣΥΝΤΕΤΑΓΜΕΝΕΣ ΓΡΑΜΜΗΣ
 ΑΠΑΛΟΤΡΙΩΣΗΣ
 ΠΕΡΙΟΧΗ ΔΑΝΕΙΟΘΑΛΑΜΟΥ
 ΑΡΓΙΛΟΥ: ΚΑΤΩ ΒΙΑΝΝΟΥ

ΣΗΜΕΙΟ	Χ	Ψ
B1	627031,534	3878886,083
B2	627231,530	3878887,226
B3	627232,245	3878762,229
B4	627032,249	3878761,085

- ΣΥΝΤΑΧΘΗΚΕ ΕΠΙΜΕΛΩΣ ΣΥΜΦΩΝΑ ΜΕ ΤΙΣ ΔΙΑΤΑΞΕΙΣ:
- του Ν. 2882/01 ΦΕΚ 17Α' / 6-2-01
 - του Ν. 653/77 ΦΕΚ 214Α' / 5-8-77 ΑΡΘΡΟ 1
 - του Π.δ. 929/79 ΦΕΚ 259Α' / 26-11-79
 - του Ν.δ. 1349/83 ΦΕΚ 52Α' / 25-4-83
 - του Ν. 2052/92 ΦΕΚ 94Α' / 5-6-92
 - του Ν.δ. 947/79 ΦΕΚ 169Α' / 26-7-79 ΑΡΘΡΟ 62 παρ. 9 και 10.
 - του Ν. 2445/96 ΦΕΚ 274Α' / 96

Μηνιαίο υποχρεωτικό από ΜΗΝΙΑΙΕΣ
 ΠΡΟΚΑΤΑΒΛΕΨΕΙΣ 2000,10,20,13,31,29 ΕΒΔΟΜ
 ΗΜΕΡΗΣΙΑΣ

ΕΛΛΗΝΙΚΗ ΔΗΜΟΚΡΑΤΙΑ ΠΕΡΙΦΕΡΕΙΑ ΚΡΗΤΗΣ ΓΕΝΙΚΗ ΔΙΕΥΘΥΝΣΗ ΑΝΑΓΚΙΟΥ ΕΡΓΟΥ, ΠΕΡΙΒΑΛΛΟΝΤΟΣ ΚΑΙ ΥΠΟΔΟΜΩΝ ΔΙΕΥΘΥΝΣΗ ΔΙΕΚΤΕΛΟΥΣ ΕΡΓΩΝ			
ΕΡΓΟ: ΑΝΑΘΕΩΣΗ ΚΑΙ ΤΡΟΠΟΠΟΙΗΣΗ ΠΕΡΙΒΑΛΛΟΝΤΙΚΗΣ ΜΕΛΕΤΗΣ - ΚΤΗΜΑΤΟΓΡΑΦΗΣ ΔΑΝΕΙΟΘΑΛΑΜΩΝ & ΤΕΥΧΗ ΔΗΜΟΠΡΑΤΗΣΗΣ "ΦΡΑΓΜΑΤΟΣ ΑΜΙΡΩΝ - ΑΓΙΟΥ ΒΑΣΙΛΕΙΟΥ Ν. ΗΡΑΚΛΕΙΟΥ"			
ΜΕΛΕΤΗ: ΜΕΛΕΤΗ ΚΤΗΜΑΤΟΛΟΓΙΟΥ ΓΙΑ ΤΗΝ ΚΑΤΑΣΚΕΥΗ ΤΟΥ "ΦΡΑΓΜΑΤΟΣ ΑΜΙΡΩΝ - ΑΓΙΟΥ ΒΑΣΙΛΕΙΟΥ Ν. ΗΡΑΚΛΕΙΟΥ"			
ΑΡΙΘΜΟΣ ΕΚΔΟΣΗΣ: ΑΠΑΛ-3	ΣΧΗΜΑ:	ΖΩΝΗ ΑΠΑΛΛΟΤΡΙΩΣΗΣ ΕΡΓΩΝ ΦΡΑΓΜΑΤΟΣ ΑΜΙΡΩΝ (ΠΕΡΙΟΧΗ ΔΑΝΕΙΟΘΑΛΑΜΟΥ ΑΡΓΙΛΟΥ:ΚΑΤΩ ΒΙΑΝΝΟΥ)	
ΚΑΛΩΣΙΑ: 1:1000	ΕΡΩΣΗ:	Γ	
ΗΜΕΡΟΜΗΝΙΑ: ΟΚΤΩΒΡΙΟΣ 2017			
ΑΝΑΔΟΧΟΣ: Τ.Ο.Π.Π.Ο.Σ. ΣΥΜΒΟΥΛΟΙ ΜΗΧΑΝΙΚΟΙ Α.Ε.	ΓΙΑ ΤΟΝ ΑΝΑΔΟΧΟ: ΕΥΥΓΙΣΤΕΣ ΒΑΡΑΘΥΛΑΚΗΣ (Παλ. Μηχανικός)		
ΜΕΛΕΤΗΤΗΣ: Τ.Ο.Π.Π.Ο.Σ. ΣΥΜΒΟΥΛΟΙ ΜΗΧΑΝΙΚΟΙ Α.Ε.	ΟΔΙΚΟ ΤΕΛΕΠΟΛΙΩΜΟ ΠΡΟΤΥΠΟ ΑΠΟΦΩΤΙΣΜΟΥ	ΗΜΕΡΟΜΗΝΙΑ	ΥΠΟΓΡΑΦΗ
Καθετός έργο: 1601, 1603	ΠΛΑΝΟ ΚΑΤΑΣΚΕΥΗΣ 1:50, 1:100	04/10/2020	
ΓΙΑ ΤΗΝ ΥΠΗΡΕΣΙΑ:	ΟΔΙΚΟ ΤΕΛΕΠΟΛΙΩΜΟ	ΗΜΕΡΟΜΗΝΙΑ	ΥΠΟΓΡΑΦΗ
ΠΕΡΙΦΕΡΕΙΑ ΚΡΗΤΗΣ ΔΙΕΥΘΥΝΣΗ ΔΙΕΚΤΕΛΟΥΣ ΕΡΓΩΝ	Η ΕΠΙΒΛΕΠΟΥΣΑ	ΣΤΟΥΡΟΥ ΜΑΡΓΑΡΙΤΑ Αρμ. Τοπ. Μηχανικός	
	Ο ΠΡΟΣΤΑΞΑΝΤΑΣ ΤΗΜΑΤΟΣ ΔΟΜΩΝ ΠΕΡΙΒΑΛΛΟΝΤΟΣ	ΓΕΩΡΓΙΟΣ ΚΑΝΔΕΡΑΦΗΣ Πολίτης Μηχανικός	
	Ο ΔΙΕΥΘΥΝΤΗΣ Δ.Τ.Ε.Δ.Κ.	ΚΕΤΗ ΙΕΡΩΝΥΜΑΚΗ Πολίτης Μηχανικός	
ΑΠΟΒΑΘΗ ΕΥΥΓΙΣΤΕΣ			

Η απόφαση αυτή να δημοσιευθεί στην Εφημερίδα της Κυβερνήσεως,

Ηράκλειο, 17 Σεπτεμβρίου 2020

Ο Πρόεδρος

ΠΑΥΛΟΣ ΜΠΑΡΙΤΑΚΗΣ



ΕΘΝΙΚΟ ΤΥΠΟΓΡΑΦΕΙΟ

Το Εθνικό Τυπογραφείο αποτελεί δημόσια υπηρεσία υπαγόμενη στην Προεδρία της Κυβέρνησης και έχει την ευθύνη τόσο για τη σύνταξη, διαχείριση, εκτύπωση και κυκλοφορία των Φύλλων της Εφημερίδας της Κυβερνήσεως (ΦΕΚ), όσο και για την κάλυψη των εκτυπωτικών-εκδοτικών αναγκών του δημοσίου και του ευρύτερου δημόσιου τομέα (ν. 3469/2006/Α' 131 και π.δ. 29/2018/Α' 58).

1. ΦΥΛΛΟ ΤΗΣ ΕΦΗΜΕΡΙΔΑΣ ΤΗΣ ΚΥΒΕΡΝΗΣΕΩΣ (ΦΕΚ)

- Τα **ΦΕΚ σε ηλεκτρονική μορφή** διατίθενται δωρεάν στο **www.et.gr**, την επίσημη ιστοσελίδα του Εθνικού Τυπογραφείου. Όσα ΦΕΚ δεν έχουν ψηφιοποιηθεί και καταχωριστεί στην ανωτέρω ιστοσελίδα, ψηφιοποιούνται και αποστέλλονται επίσης δωρεάν με την υποβολή αίτησης, για την οποία αρκεί η συμπλήρωση των αναγκαίων στοιχείων σε ειδική φόρμα στον ιστότοπο www.et.gr.

- Τα **ΦΕΚ σε έντυπη μορφή** διατίθενται σε μεμονωμένα φύλλα είτε απευθείας από το Τμήμα Πωλήσεων και Συνδρομητών, είτε ταχυδρομικά με την αποστολή αιτήματος παραγγελίας μέσω των ΚΕΠ, είτε με ετήσια συνδρομή μέσω του Τμήματος Πωλήσεων και Συνδρομητών. Το κόστος ενός ασπρόμαυρου ΦΕΚ από 1 έως 16 σελίδες είναι 1,00 €, αλλά για κάθε επιπλέον οκτασέλιδο (ή μέρος αυτού) προσausάφεται κατά 0,20 €. Το κόστος ενός έγχρωμου ΦΕΚ από 1 έως 16 σελίδες είναι 1,50 €, αλλά για κάθε επιπλέον οκτασέλιδο (ή μέρος αυτού) προσausάφεται κατά 0,30 €. Το τεύχος Α.Σ.Ε.Π. διατίθεται δωρεάν.

• Τρόποι αποστολής κειμένων προς δημοσίευση:

Α. Τα κείμενα προς δημοσίευση στο ΦΕΚ, από τις υπηρεσίες και τους φορείς του δημοσίου, αποστέλλονται ηλεκτρονικά στη διεύθυνση **webmaster.et@et.gr** με χρήση προηγμένης ψηφιακής υπογραφής και χρονοσήμανσης.

Β. Κατ' εξαίρεση, όσοι πολίτες δεν διαθέτουν προηγμένη ψηφιακή υπογραφή μπορούν είτε να αποστέλλουν ταχυδρομικά, είτε να καταθέτουν με εκπρόσωπό τους κείμενα προς δημοσίευση εκτυπωμένα σε χαρτί στο Τμήμα Παραλαβής και Καταχώρισης Δημοσιευμάτων.

- Πληροφορίες, σχετικά με την αποστολή/κατάθεση εγγράφων προς δημοσίευση, την ημερήσια κυκλοφορία των ΦΕΚ., με την πώληση των τευχών και με τους ισχύοντες τιμοκαταλόγους για όλες τις υπηρεσίες μας, περιλαμβάνονται στον ιστότοπο (www.et.gr). Επίσης μέσω του ιστότοπου δίδονται πληροφορίες σχετικά με την πορεία δημοσίευσης των εγγράφων, με βάση τον Κωδικό Αριθμό Δημοσίευματος (ΚΑΔ). Πρόκειται για τον αριθμό που εκδίδει το Εθνικό Τυπογραφείο για όλα τα κείμενα που πληρούν τις προϋποθέσεις δημοσίευσης.

2. ΕΚΤΥΠΩΤΙΚΕΣ - ΕΚΔΟΤΙΚΕΣ ΑΝΑΓΚΕΣ ΤΟΥ ΔΗΜΟΣΙΟΥ

Το Εθνικό Τυπογραφείο ανταποκρινόμενο σε αιτήματα υπηρεσιών και φορέων του δημοσίου αναλαμβάνει να σχεδιάσει και να εκτυπώσει έντυπα, φυλλάδια, βιβλία, αφίσες, μπλοκ, μηχανογραφικά έντυπα, φακέλους για κάθε χρήση, κ.ά.

Επίσης σχεδιάζει ψηφιακές εκδόσεις, λογότυπα και παράγει οπτικοακουστικό υλικό.

Ταχυδρομική Διεύθυνση: Καποδιστριαύ 34, τ.κ. 10432, Αθήνα	Ιστότοπος: www.et.gr
ΤΗΛΕΦΩΝΙΚΟ ΚΕΝΤΡΟ: 210 5279000 - fax: 210 5279054	Πληροφορίες σχετικά με την λειτουργία του ιστότοπου: helpdesk.et@et.gr
ΕΞΥΠΗΡΕΤΗΣΗ ΚΟΙΝΟΥ	Αποστολή ψηφιακά υπογεγραμμένων εγγράφων προς δημοσίευση στο ΦΕΚ: webmaster.et@et.gr
Πωλήσεις - Συνδρομές: (Ισόγειο, τηλ. 210 5279178 - 180)	Πληροφορίες για γενικό πρωτόκολλο και αλληλογραφία: grammata@et.gr
Πληροφορίες: (Ισόγειο, Γρ. 3 και τηλέφ. κέντρο 210 5279000)	
Παραλαβή Δημ. Υλης: (Ισόγειο, τηλ. 210 5279167, 210 5279139)	
Ώραριο για το κοινό: Δευτέρα ως Παρασκευή: 8:00 - 13:30	

Πείτε μας τη γνώμη σας.

για να βελτιώσουμε τις υπηρεσίες μας, συμπληρώνοντας την ειδική φόρμα στον ιστότοπό μας.



* 0 4 0 0 7 0 1 2 9 1 0 2 0 0 0 6 4 *