Signature Not Verified
Digitally signed by KONSTANTINOS MOSCHONAS
Date: 2020.11.17 22:40:00 EET
Reason: Signed PDF (embedded)
Location: Athens, Ethniko Typografio

ΕΦΗΜΕΡΙΔΑ ΤΗΣ ΚΥΒΕΡΝΗΣΕΩΣ

ΤΗΣ ΕΛΛΗΝΙΚΗΣ ΔΗΜΟΚΡΑΤΙΑΣ

13 Νοεμβρίου 2020 | ΤΕΥΧΟΣ ΤΕΤΑΡΤΟ | Αρ. Φύλλου **745**

ΑΠΟΦΑΣΕΙΣ

Αριθμ. ΥΠΕΝ/ΔΝΕΠ/77902/3420

Καθορισμός συμπληρωματικών ειδικών όρων και περιορισμών δόμησης στο διατηρητέο ως προς την όψη κτίριο επί της οδού Πραξιτέλους αρ. 24, στην περιοχή του Εμπορικού Τριγώνου της Αθήνας, στο Ο.Τ. 66032 του εγκεκριμένου ρυμοτομικού σχεδίου του Δήμου Αθηναίων (Ν. Αττικής).

Ο ΥΦΥΠΟΥΡΓΟΣ ΠΕΡΙΒΑΛΛΟΝΤΟΣ ΚΑΙ ΕΝΕΡΓΕΙΑΣ

Έχοντας υπόψη:

1. Το εδάφιο γ της παρ. 3 του άρθρου 6 του ν. 4067/2012 «Νέος Οικοδομικός Κανονισμός» (Α' 79).

2. Το άρθρο 90 του Κώδικα Νομοθεσίας για την Κυβέρνηση και τα κυβερνητικά όργανα που κυρώθηκε με το άρθρο πρώτο του π.δ. 63/2005 (Α' 98), το οποίο διατηρήθηκε σε ισχύ με την παρ. 22 του άρθρου 119 του ν. 4622/2019 (Α' 133) και το γεγονός ότι από τις κανονιστικές διατάξεις της παρούσας απόφασης δεν προκαλείται δαπάνη σε βάρος του κρατικού προϋπολογισμού και του προϋπολογισμού του οικείου Δήμου.

3. Το π.δ. 132/2017 «Οργανισμός Υπουργείου Περιβάλλοντος και Ενέργειας (Υ.Π.ΕΝ.)» (Α' 160).

4. Το από 21-9-1979 π.δ. «Περί χαρακτηρισμού ως παραδοσιακού τμήματος της πόλεως των Αθηνών (Ιστορικόν Κέντρον)» (Δ' 567).

5. Την υπό στοιχεία ΥΠΠΟ/ΓΔΑΠΚ/ΑΡΧ/Α1/Φ43/7027/425/29-1-2004 απόφαση του Υπουργού Πολιτισμού «Αναοριοθέτηση Αρχαιολογικού Χώρου της πόλεως των Αθηνών» (Δ' 96).

6. Την υπό στοιχεία ΥΠΕΝ/ΥΠΡΓ/67414/8290/23-7-2019 απόφαση του Πρωθυπουργού και του Υπουργού Περιβάλλοντος και Ενέργειας «Ανάθεση αρμοδιοτήτων στον Υφυπουργό Περιβάλλοντος και Ενέργειας, Δημήτριο Οικονόμου» (Β' 3107).

7. Το υπ' αρ. 8ο/4-6-2020 πρακτικό συνεδρίας του Συμβουλίου Αρχιτεκτονικής Περιφερειακής Ενότητας Κεντρικού Τομέα Αθηνών.

8. Την από 20-7-2020 αιτιολογική έκθεση της Διεύθυνσης Αρχιτεκτονικής, Οικοδομικών Κανονισμών και Αδειοδοτήσεων (Δ.Α.Ο.Κ.Α.) του Υ.Π.ΕΝ. και το υπό στοιχεία ΥΠΕΝ/ΔΑΟΚΑ/70808/1961/20-7-2020 έγγραφο της ίδιας υπηρεσίας προς το Δήμο Αθηναίων και τους ενδιαφερόμενους.

9. Την υπ' αρ. 71673/1998/22-7-2020 δήλωση των ενδιαφερόμενων για την αποδοχή της από 20-7-2020 αιτιολογικής έκθεσης.

10. Το υπ' αρ. 175847/31-7-2020 έγγραφο του Δήμου Αθηναίων.

11. Το υπό στοιχεία ΥΠΕΝ/ΔΑΟΚΑ/77900/2256/10-8-2020 έγγραφο της Δ.Α.Ο.Κ.Α.

12. Την υπ' αρ. πράξη 100η/συν. 9η/29-7-2020 γνωμοδότηση του Κεντρικού Συμβουλίου Αρχιτεκτονικής.

13. Το γεγονός ότι η παρούσα απόφαση δεν εμπίπτει στο πεδίο εφαρμογής του άρθρου 109 του ν. 4622/2019, καθότι ως πράξη με μικτό χαρακτήρα διαθέτει στοιχεία εν μέρει ατομικά και εν μέρει κανονιστικά, ο διαχωρισμός των οποίων δεν είναι δυνατός. [σχετ. η υπ'αρ. 59/7-2-2020 (ΑΔΑ: Ω5Α146ΜΓΨ7-Δ1Ε) εγκύκλιος του Υπουργού Επικρατείας «Οδηγίες εφαρμογής του άρθρου 109 του ν. 4622/2019 (Α' 133) σχετικά με την αρμοδιότητα των Προϊσταμένων Γενικών Διευθύνσεων των Υπουργείων για την τελική υπογραφή ατομικών διοικητικών πράξεων»], αποφασίζουμε:

Α. Στο ακίνητο που βρίσκεται επί της οδού Πραξιτέλους αρ. 24, στην περιοχή του Εμπορικού Τριγώνου της Αθήνας, στο Ο.Τ. 66032 του εγκεκριμένου ρυμοτομικού σχεδίου του Δήμου Αθηναίων (Ν. Αττικής), φερόμενο ως ιδιοκτησία της εταιρείας «ΑΤ - ΗΛ PROPERTY ΑΕ ΚΑΤΑΣΚΕΥΑΣΤΙΚΗ ΕΤΑΙΡΕΙΑ», το οποίο περιλαμβάνει κτίριο διατηρητέο ως προς την όψη σύμφωνα με το από 30-5-1985 π.δ. (Δ' 349), επιτρέπονται τα εξής:

α) Αποκατάσταση και ανάδειξη της υφιστάμενης όψης, αναδεικνύοντας τα στοιχεία εκείνα που αποδίδουν ιδιαίτερο χαρακτήρα στο κτίριο.

β) Καθαίρεση τμημάτων του και αναδιάταξη του εσωτερικού του με νέο φέροντα οργανισμό.

γ) Δημιουργία β' υπογείου, μέχρι τη στάθμη θεμελίωσης.

δ) Κατασκευή παταριού στη στάθμη +3,20, που υποστηρίζει τη λειτουργία του ισογείου.

ε) Προσθήκη καθ' ύψος σύγχρονης κατασκευής, σε υποχώρηση από την Ο.Γ. 2,40 μ.

Β. Στο κτίριο, πέραν των επιτρεπόμενων χρήσεων, επιτρέπονται ανά στάθμη οι εξής:

α) Στο α’ υπόγειο, λειτουργίες ευεξίας και well being,

β) Στο β’ υπόγειο, βοηθητικοί και μηχανολογικοί χώροι.

γ) Στο ισόγειο (στάθμη ± 0,00), χώρος εισόδου του κτιρίου, που περιλαμβάνει το χώρο υποδοχής, καθώς και εστιατόριο - μπαρ.

δ) Οι στάθμες α’, β’ και γ’ ορόφου εξυπηρετούν τους χώρους προσωρινής διαμονής (δωμάτια).

Γ. Όλες οι απαιτούμενες επεμβάσεις αποκατάστασης του κτιρίου, καθαίρεσης τμήματός του, ανακατασκευής του εσωτερικού του με νέο φέροντα οργανισμό, προσθήκης καθ’ ύψος, δημιουργίας β’υπογείου χώρου και λοιπές οικοδομικές εργασίες, πραγματοποιούνται σύμφωνα με την αρχιτεκτονική μελέτη και φαίνονται στα έντεκα (11) πρωτότυπα διαγράμματα (διάγραμμα δόμησης σε κλίμακα 1:100, οκτώ (8) κατόψεις, δύο (2) όψεις - τομές σε κλίμακα 1:50) που θεωρήθηκαν από τον Προϊστάμενο της Διεύθυνσης Τοπογραφικών Εφαρμογών και αντίτυπά τους σε φωτοσμίκρυνση δημοσιεύονται με την παρούσα απόφαση.

Δ. Η ορθή εφαρμογή των ρυθμίσεων που προβλέπονται με την παρούσα απόφαση πραγματοποιείται κατά τις ισχύουσες πολεοδομικές διατάξεις.

Ε. Κατά τα λοιπά εξακολουθούν να ισχύουν οι διατάξεις του από 30-5-1985 π.δ. «Χαρακτηρισμός ως διατηρητέων κτιρίων του Παλαιού Εμπορικού Κέντρου Αθηνών καθώς και καθορισμός ειδικών όρων και περιορισμών δόμησης και χρήσεων γης στην περιοχή αυτή» (Δ’ 349).

Στ. Η ισχύς της παρούσας απόφασης αρχίζει από τη δημοσίευσή της στην Εφημερίδα της Κυβερνήσεως.

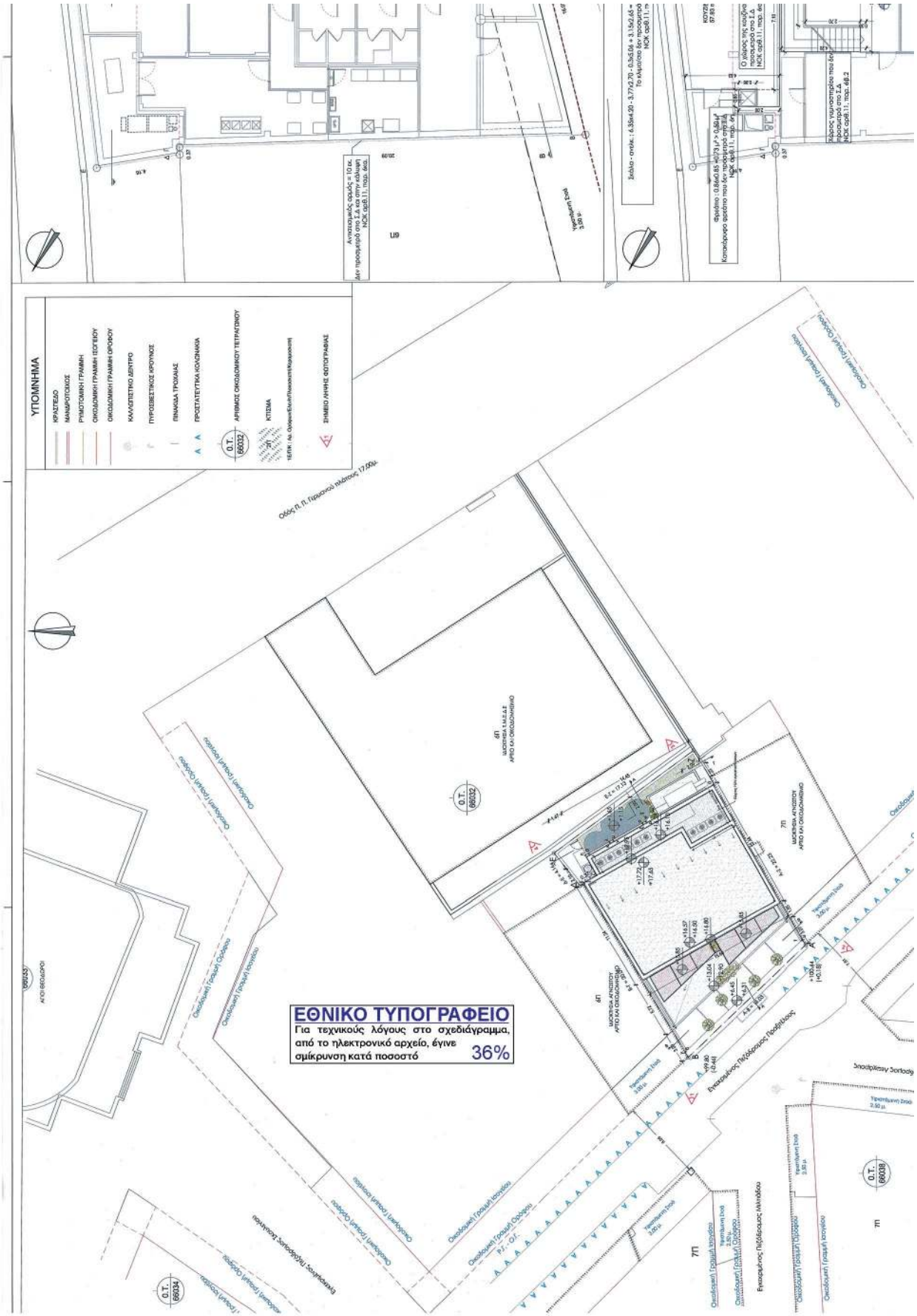
ΥΠΟΜΝΗΜΑ
ΚΡΑΣΤΕΖΟ
ΜΑΝΔΡΟΤΟΙΧΟΣ
ΡΥΜΟΤΟΜΙΚΗ ΓΡΑΜΜΗ
ΟΙΚΟΔΟΜΙΚΗ ΓΡΑΜΜΗ ΙΣΟΓΕΙΟΥ
ΟΙΚΟΔΟΜΙΚΗ ΓΡΑΜΜΗ ΟΡΟΦΟΥ
ΚΑΛΛΩΠΙΣΤΙΚΟ ΔΕΝΤΡΟ
ΠΥΡΟΣΒΕΣΤΙΚΟΣ ΚΡΟΥΝΟΣ
ΠΙΝΑΚΙΔΑ ΤΡΟΧΙΑΣ
ΠΡΟΣΓΑΤΕΥΤΙΚΑ ΚΟΛΩΝΑΚΙΑ
ΑΡΙΘΜΟΣ ΟΙΚΟΔΟΜΙΚΟΥ ΤΕΤΡΑΓΩΝΟΥ
ΚΤΙΣΜΑ
ΣΗΜΕΙΟ ΛΗΨΗΣ ΦΩΤΟΓΡΑΦΙΑΣ
Οδός Π. Π. Γερμανού πλάτους 17,00μ.
ΕΘΝΙΚΟ ΤΥΠΟΓΡΑΦΕΙΟ
Για τεχνικούς λόγους στο σχεδιάγραμμα, από το ηλεκτρονικό αρχείο, έγινε σμίκρυνση κατά ποσοστό 36%

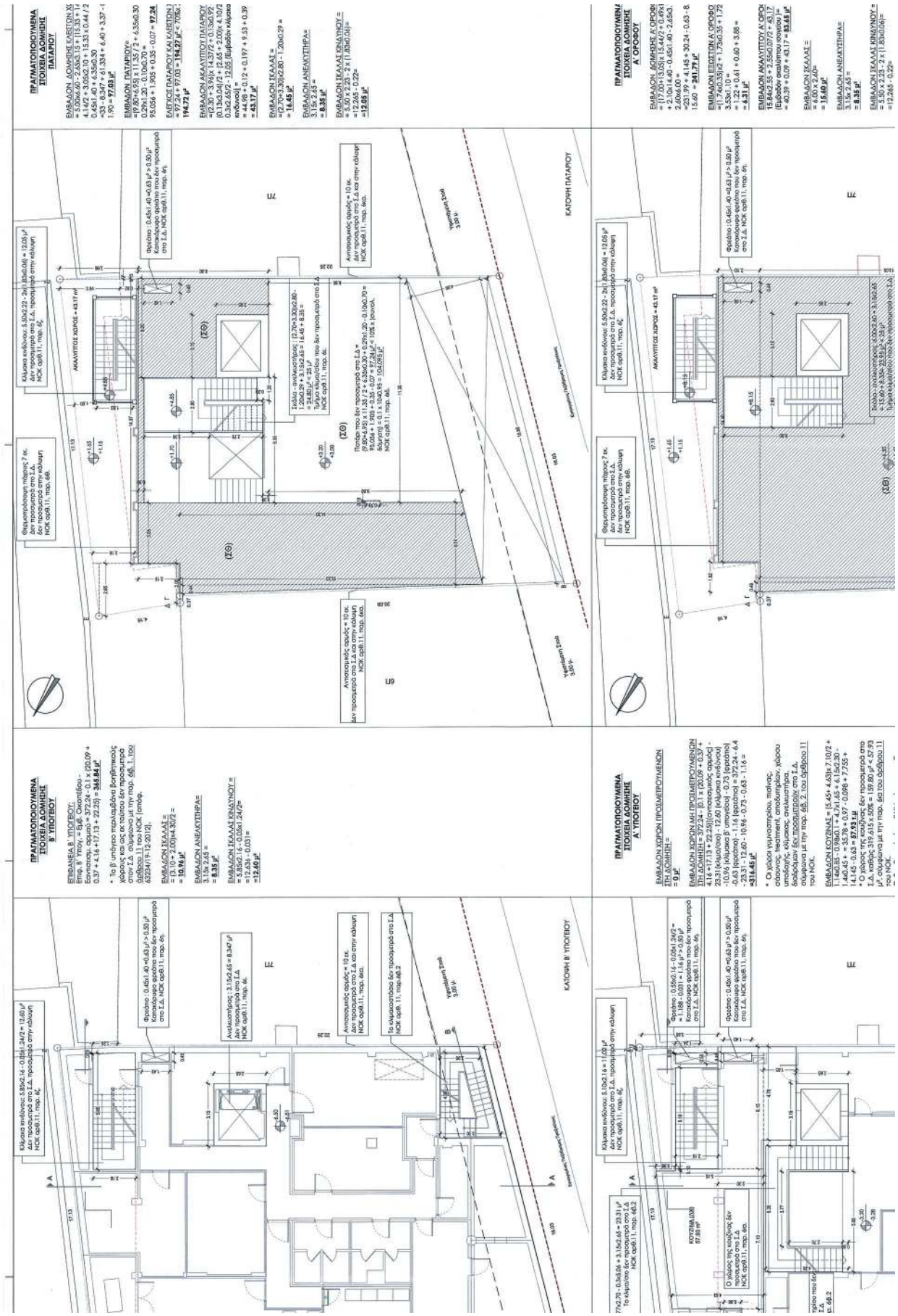
ΠΡΑΓΜΑΤΟΠΟΙΟΥΜΕΝΑ ΣΤΟΙΧΕΙΑ ΔΟΜΗΣΗΣ ΠΑΤΑΡΙΟΥ
ΠΡΑΓΜΑΤΟΠΟΙΟΥΜΕΝΑ ΣΤΟΙΧΕΙΑ ΔΟΜΗΣΗΣ Β' ΥΠΟΓΕΙΟΥ
ΠΡΑΓΜΑΤΟΠΟΙΟΥΜΕΝΑ ΣΤΟΙΧΕΙΑ ΔΟΜΗΣΗΣ Α' ΥΠΟΓΕΙΟΥ
ΠΡΑΓΜΑΤΟΠΟΙΟΥΜΕΝΑ ΣΤΟΙΧΕΙΑ ΔΟΜΗΣΗΣ Α' ΟΡΟΦΟΥ
ΚΑΤΟΨΗ ΠΑΤΑΡΙΟΥ
ΚΑΤΟΨΗ Β' ΥΠΟΓΕΙΟΥ

'ΜΑΤΟΠΟΙΟΥΜΕΝΑ ΟΙΧΕΙΑ ΔΟΜΗΣΗΣ ΠΑΤΑΡΙΟΥ

ΔΟΜΗΣΗΣ ΚΛΕΙΣΤΩΝ ΧΩΡΩΝ =
2.65x3.15 + (15.33 + 14.30) x
x2.10 + 15.33 x 0.44 / 2 -
.35x0.30
61.334 + 6.40 + 3.37 - 0.63 +
μ^2

ΠΑΤΑΡΙΟΥ=
x 11.35 / 2 + 6.35x0.30 +
.10x0.70 =
5 + 0.35 - 0.07 = **97.24 μ^2**

ΤΑΡΙΟΥ ΚΑΙ ΚΛΕΙΣΤΩΝ ΧΩΡΩΝ =
03 = **194.27 μ^2** < 70%x 278.17 μ^2=

ΚΑΛΥΠΤΟΥ ΠΑΤΑΡΙΟΥ =
)x 14.37/2 + 0.13x0.92 +
: + (2.65 + 2.00)x 4.10/2 +
12.05 (Εμβαδόν κλίμακας

2 + 0.197 + 9.53 + 0.39 -12.05=

ΚΑΛΑΣ =
x2.80 - 1.20x0.29 =

ΝΕΛΚΥΣΤΗΡΑ=

ΚΑΛΑΣ ΚΙΝΔΥΝΟΥ =
- 2 x (1.83x0.06)=
2=

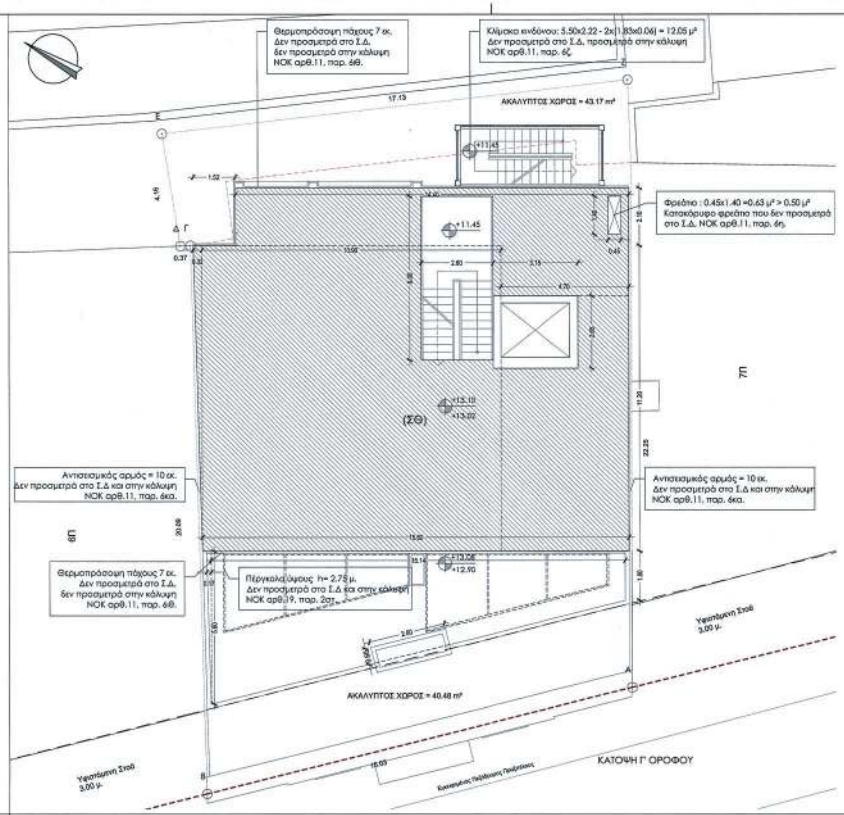

ΠΡΑΓΜΑΤΟΠΟΙΟΥΜΕΝΑ ΣΤΟΙΧΕΙΑ ΔΟΜΗΣΗΣ Γ' ΟΡΟΦΟΥ

ΕΜΒΑΔΟΝ ΔΟΜΗΣΗΣ Γ' ΟΡΟΦΟΥ =
= 11.20x15.60 + 2.10x14.40 +
0.32x11.20/2 - 0.45x1.40 - 3.15x2.65 -
2.60x6.00 =
= 174.72 + 30.24 + 1.792 - 0.63 - 8.35
-15.60 =
= 182.17 μ^2

ΕΜΒΑΔΟΝ ΕΞΩΣΤΩΝ Γ' ΟΡΟΦΟΥ =
= 0 μ^2

ΕΜΒΑΔΟΝ ΑΚΑΛΥΠΤΟΥ Γ' ΟΡΟΦΟΥ =
(5.60 +1.80) x 15.14 / 2 + 0.17 x 5.60 / 2
+ 83.65 (Εμβαδόν ακαλύπτου Β' ορόφου)
=56.02 + 0.48 + 83.65 = **140.15 μ^2**

ΕΜΒΑΔΟΝ ΑΝΕΛΚΥΣΤΗΡΑ=
3.15x 2.65 =
= 8.35 μ^2

ΕΜΒΑΔΟΝ ΣΚΑΛΑΣ ΚΙΝΔΥΝΟΥ =
= 5.50 x 2.23 - 2 x (1.83x0.06)=
=12.265 - 0.22=
=12.05 μ^2

ΥΠΟΥΡΓΕΙΟ ΠΕΡΙΒΑΛΛΟΝΤΟΣ ΚΑΙ ΕΝΕΡΓΕΙΑΣ
ΘΕΩΡΗΘΗΚΕ ΜΕ ΤΗΝ ΥΠ.ΑΠΟ: 79902/342/04-11-2020 ΠΡΑΞΗ

Η ΠΡΟΪΣΤΑΜΕΝΗ ΤΗΣ ΔΝΣΗΣ
ΤΟΠΟΓΡΑΦΙΚΩΝ ΕΦΑΡΜΟΓΩΝ

ΑΝΑΜΑΡΙΑ ΚΑΤΣΙΝΑ
ΤΟΠΟΓΡΑΦΟΣ ΜΗΧΑΝΙΚΟΣ

ΟΡΟΙ ΔΟΜΗΣΗΣ
Οικοδομικό Τετράγωνο: 66032
ΦΕΚ 704Δ/1994
ΣΥΝΤΕΛΕΣΤΗΣ ΔΟΜΗΣΗΣ: 3.00
ΥΨΟΣ: 15.00μ
ΧΡΗΣΕΙΣ ΓΗΣ : ΦΕΚ 704Δ/1994
ΑΡΧΑΙΟΛΟΓΙΑ : ΝΑΙ
ΙΣΤΟΡΙΚΟ ΚΕΝΤΡΟ: ΝΑΙ
ΓΚΑΡΑΖ: ΦΕΚ 76Α/2004
ΑΡΠΟ : Θ=200.00 τ.μ. Π=10.00 μ.
προ 9-6-73 Θ=56.25 τ.μ. Π=4.00 μ.
ΚΑΛΥΨΗ : 100% κοίνοχο 80%Ορόφου(ΦΕΚ 349Δ/85)
ΕΓΚΡΙΣΗ ΔΕΞΗΑ ΓΙΑ ΕΚΣΚΑΦΕΣ

ΧΡΗΣΕΙΣ ΑΝΑ ΟΡΟΦΟ
ΣΘ : ΣΥΝΑΘΡΟΙΣΗ ΚΟΙΝΟΥ
Π.Δ : ΠΡΟΣΩΡΙΝΗ ΔΙΑΜΟΝΗ
ΒΚ : ΒΟΗΘΗΤΙΚΗ ΧΡΗΣΗ
Α.Χ : ΑΟΡΙΣΤΕΣ ΧΡΗΣΕΙΣ
* Τα κλιμακοστάσια και οι χώροι κυκλοφορίας θεωρούνται βοηθητική χρήση.

ΕΛΕΓΧΟΣ ΚΤΙΡΙΟΥ ΣΤΟ ΣΥΝΟΛΟ

ΕΠΙΤΡΕΠΟΜΕΝΑ ΣΤΟΙΧΕΙΑ ΔΟΜΗΣΗΣ:

ΚΑΛΥΨΗ : Κεπτρ.ισον.= 372.24 x 100% = **372.24 τ.μ**
Κεπτρ. αρ. = 80% x 372.24 = **297.79 τ.μ.** (ΦΕΚ 349/Δ/1985, άρθρο 3 § 1)

ΔΟΜΗΣΗ : Δεπτρ. = 3 x 372.24 = **1116.72 τ.μ.** (ΦΕΚ 349/Δ/1985, άρθρο 3 § 6α)

ΥΠΟΧΡΕΩΤΙΚΟΣ ΑΚΑΛΥΠΤΟΣ : Εακαλ.ισον.= **0 τ.μ**
Εακαλ.αρ.= 20% x 372.24 = **74.45 τ.μ**

ΑΝΟΙΚΤΟΙ Η/Χ + ΕΞΩΣΤΕΣ: Εεπτρ.= 40% x 1040.47= **416.19 τ.μ.**

ΑΝΟΙΚΤΟΙ Η/Χ : Εεπτρ.Η/Χ = 20% x 1040.47 = **208.09 τ.μ.**

ΜΕΓΙΣΤΟ ΥΨΟΣ : Hmax ≤ **15.00 μ.** (ΦΕΚ 704Δ/1994)

ΕΠΙΤΡΕΠΟΜΕΝΟΣ ΟΓΚΟΣ : Vmax = 5.50 x Δεπτρ. = 5.50 x 1116.72= **6141.96 κ.μ.**

ΠΡΑΓΜΑΤΟΠΟΙΟΥΜΕΝΑ ΣΤΟΙΧΕΙΑ ΔΟΜΗΣΗΣ :

ΚΑΛΥΨΗ :
Κπραγμ.ισον.= **321.265 τ.μ.** < 372.24 τ.μ.
Κπραγμ.αρ.= 372.24 - Εακαλ. = 372.24 - 83.65 = **288.59 τ.μ** < 297.79 τ.μ.

ΔΟΜΗΣΗ :
Δπραγμ. = 278.17 + 97.03 + 241.79 + 241.79 +182.17 = **1040.95 τ.μ.** < 1116.72 τ.μ.

Επιφάνειες εκτός συντελεστή δόμησης:

Β' ΥΠΟΓΕΙΟ : Βοηθητικοί χώροι (Αρ. 11§6β 1. (απόφ. 63234/19-12-2012)).
Κλίμακα (Αρ. 11§6β 2.)
Κλίμακα κινδύνου (Αρ. 11§6ζ)
Ανελκυστήρας (Αρ. 11§6β 2.)
Α' ΥΠΟΓΕΙΟ : Γυμναστήριο, πισίνα, σάουνα, treatment, αποδυτήρια, χώρος υποδοχής, κλίμακα, ανελκυστήρας, διάδρομοι (Αρ. 11§6β 2.)
Κουζίνα, Η/Μ χώρος, Αποθ. χώρος κουζίνας, Αποθ. χώρος γυμναστηρίου (Αρ. 11§6α)
Κλίμακα κινδύνου = 5.10x2.16 = **11.02 τ.μ** (Αρ. 11§6ζ)
Κλίμακα = 6.35x4.20 - 3.77x2.70 - 0.3x5.06 = **14.97 τ.μ** (Αρ. 11§6β 2.)
Ανελκυστήρας = 3.15 x 2.65 = **8.35 τ.μ** (Αρ. 11§6β 2.)
Φρεάτιο = 0.45 x 1.40 = **0.63 τ.μ** (Αρ. 11§6η)
Φρεάτιο = 0.55 x 2.16 - 0.05x1.24/2 = **1.16 τ.μ** (Αρ. 11§6η)
Φρεάτιο ανελκυστήρα κουζίνας = 0.86 x 0.85 = **0.73 τ.μ** (Αρ. 11§6η)
Σύνολο κλειστών χώρων υπογείων εκτός Σ.Δ = 365.84 + 316.45 = **682.29 τ.μ**

ΙΣΟΓΕΙΟ : Ανελκυστήρας = 3.15 x 2.65 = **8.35 τ.μ** (Αρ. 11§6ε)
Φρεάτιο = 0.45 x 1.40 = **0.63 τ.μ** (Αρ. 11§6η)
Φρεάτιο ανελκυστήρα κουζίνας = 0.86 x 0.85 = **0.73 τ.μ** (Αρ. 11§6η)
Κλίμακα κινδύνου = 5.50x2.22 - 2x(1.83x0.06) = **12.05 τ.μ.** (Αρ. 11§6ζ)
Κλίμακα = 6.35x4.22 - 3.77x2.70= **16.62τ.μ** (Αρ. 11§6ε)
ΠΑΤΑΡΙ : Ανελκυστήρας = 3.15 x 2.65 = **8.35 τ.μ** (Αρ. 11§6ε)
Φρεάτιο = 0.45 x 1.40 = **0.63 τ.μ** (Αρ. 11§6η)
Κλίμακα κινδύνου = 5.50x2.22 - 2x(1.83x0.06) = **12.05 τ.μ.** (Αρ. 11§6ζ)
Κλίμακα = (2.70+3.30)x2.60 = **15.60 τ.μ** (Αρ. 11§6ε)
Ανοικτός χώρος πατταριού = (9.80+6.95) x 11.35 / 2 + 6.35x0.30 + 0.29x1.20 - 0.10x0.70 = **97.24 τ.μ** (Αρ. 11§6ιδ)
Α' ΟΡΟΦΟΣ : Ανελκυστήρας = 3.15 x 2.65 = **8.35 τ.μ** (Αρ. 11§6ε)
Φρεάτιο = 0.45 x 1.40 = **0.63 τ.μ** (Αρ. 11§6η)
Κλίμακα κινδύνου = 5.50x2.22 - 2x(1.83x0.06) = **12.05 τ.μ.** (Αρ. 11§6ζ)
Κλίμακα = (2.70+3.30)x2.60 = **15.60 τ.μ** (Αρ. 11§6ε)
Β' ΟΡΟΦΟΣ : Ανελκυστήρας = 3.15 x 2.65 = **8.35 τ.μ** (Αρ. 11§6ε)
Φρεάτιο = 0.45 x 1.40 = **0.63 τ.μ** (Αρ. 11§6η)
Κλίμακα κινδύνου = 5.50x2.22 - 2x(1.83x0.06) = **12.05 τ.μ.** (Αρ. 11§6ζ)
Κλίμακα = (2.70+3.30)x2.60 = **15.60 τ.μ** (Αρ. 11§6ε)
Γ' ΟΡΟΦΟΣ : Ανελκυστήρας = 3.15 x 2.65 = **8.35 τ.μ** (Αρ. 11§6ε)

ΑΓΜΑΤΟΠΟΙΟΥΜΕΝΑ ΣΤΟΙΧΕΙΑ ΔΟΜΗΣΗΣ Α' ΟΡΟΦΟΥ

Δ ΔΟΜΗΣΗΣ Α' ΟΡΟΦΟΥ =
3.05)x 15.44/2 + 0.49x16.92/2
40 - 0.45x1.40 - 2.65x3.15 -
=
4.145 + 30.24 - 0.63 - 8.35 -
11.79 μ^2

Δ ΕΞΩΣΤΩΝ Α' ΟΡΟΦΟΥ =
5)x2 + 1.73x0.35 + 1.72x0.35 +
=
61 + 0.60 + 3.88 =

Δ ΑΚΑΛΥΠΤΟΥ Α' ΟΡΟΦΟΥ =
i + 2.55x0.07/2 + 43.17
ακαλύπτου ισογείου |=
3.09 + 43.17 = **83.65 μ^2**

Δ ΣΚΑΛΑΣ =
60=

Δ ΑΝΕΛΚΥΣΤΗΡΑ=
=

Δ ΣΚΑΛΑΣ ΚΙΝΔΥΝΟΥ =
23 - 2 x (1.83x0.06)=
3.22=

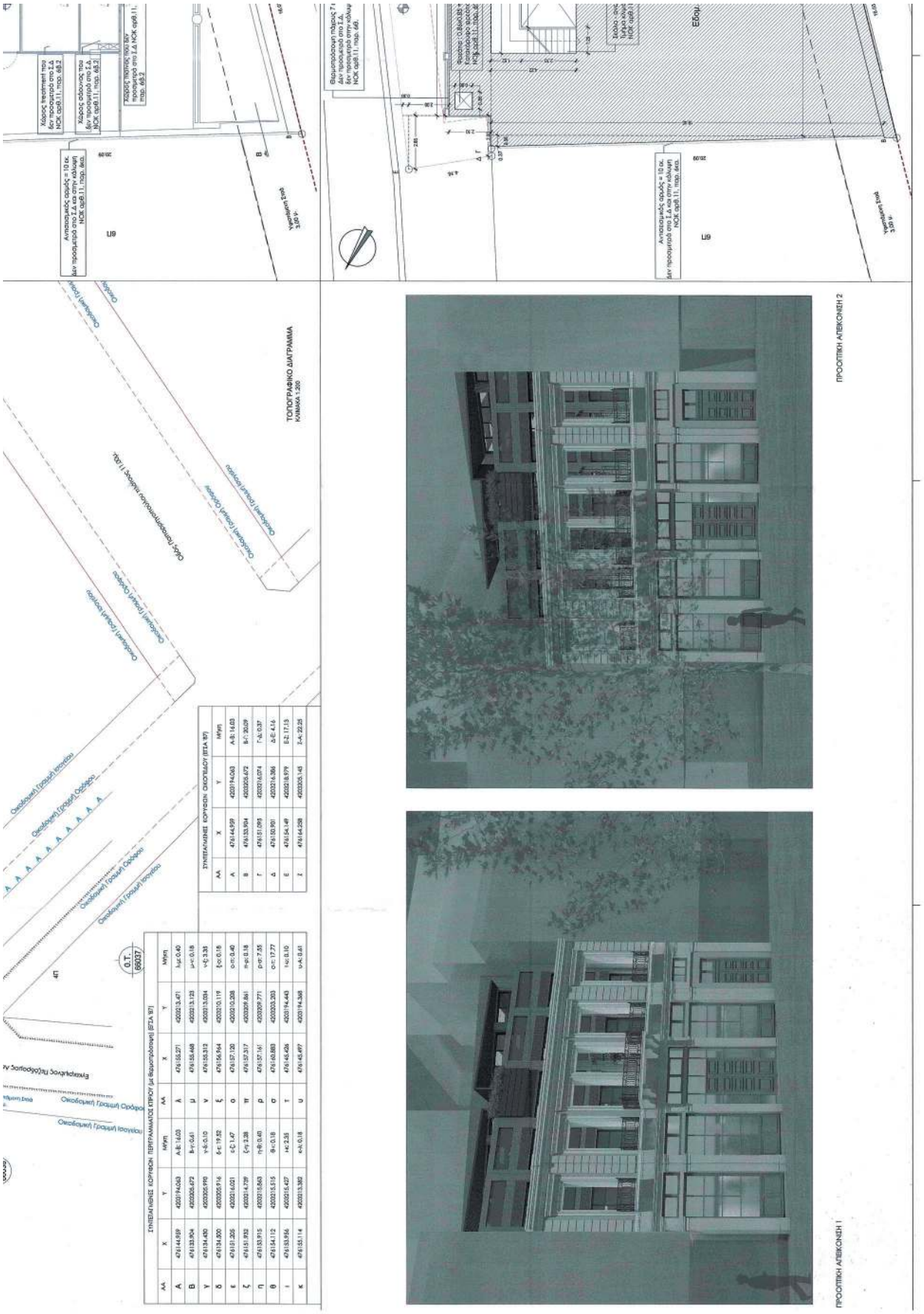
ΤΟΠΟΓΡΑΦΙΚΟ ΔΙΑΓΡΑΜΜΑ
ΚΛΙΜΑΚΑ 1:200
ΣΥΝΤΕΤΑΓΜΕΝΕΣ ΚΟΡΥΦΩΝ ΟΙΚΟΠΕΔΟΥ (ΕΓΣΑ '87)
ΣΥΝΤΕΤΑΓΜΕΝΕΣ ΚΟΡΥΦΩΝ ΠΕΡΙΓΡΑΜΜΑΤΟΣ ΚΤΙΡΙΟΥ (με θεμιτοτάτονση) (ΕΓΣΑ '87)
ΠΡΟΟΠΤΙΚΗ ΑΠΕΙΚΟΝΙΣΗ 1
ΠΡΟΟΠΤΙΚΗ ΑΠΕΙΚΟΝΙΣΗ 2

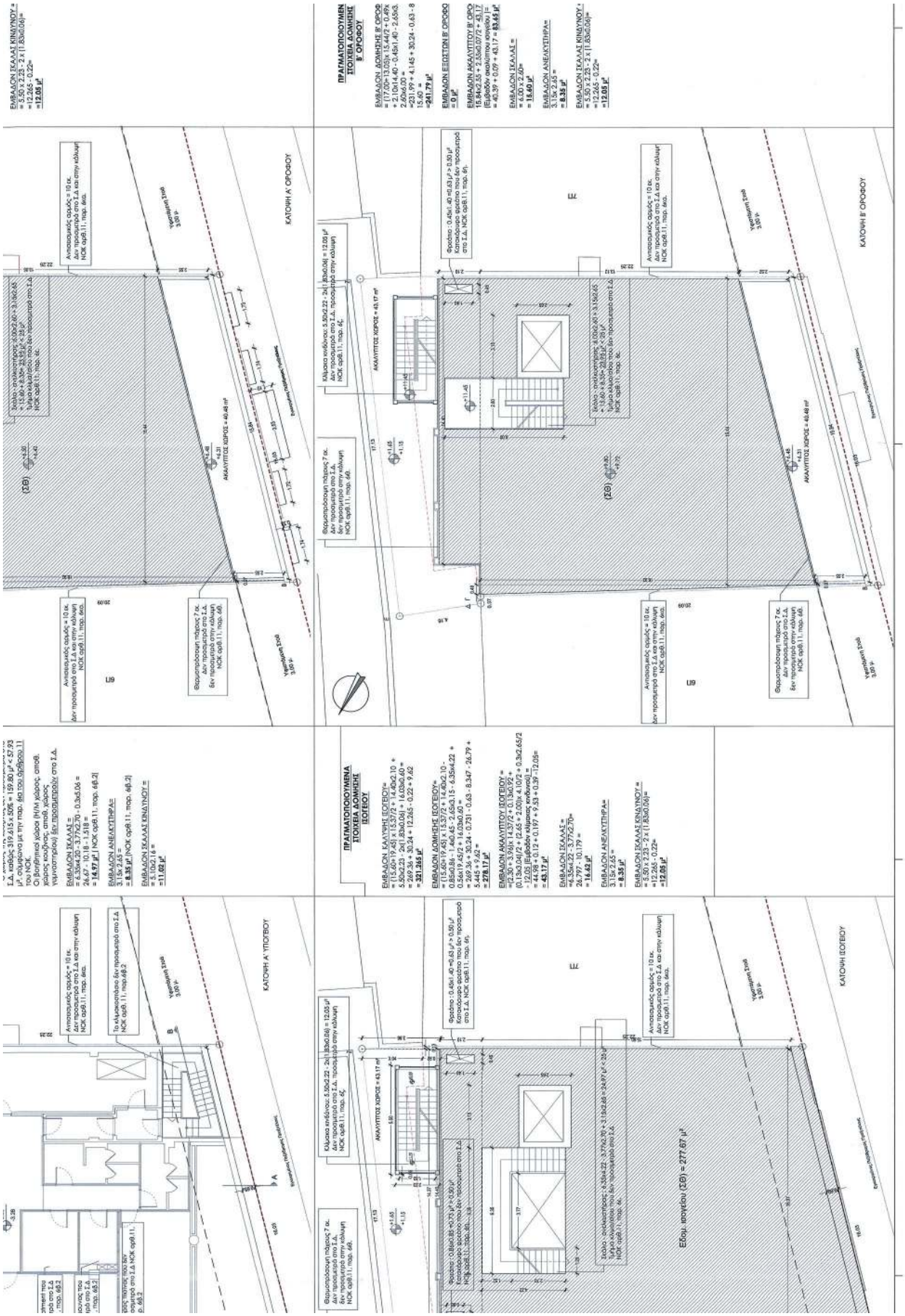
ΕΜΒΑΔΟΝ ΣΚΑΛΑΣ ΚΙΝΔΥΝΟΥ =
= 5,50 x 2,23 - 2 x (1,83x0,06)=
=12,265 - 0,22=
=12,05 μ²
ΠΡΑΓΜΑΤΟΠΟΙΟΥΜΕΝΑ ΣΤΟΙΧΕΙΑ ΔΟΜΗΣΗΣ Β' ΟΡΟΦΟΥ
ΕΜΒΑΔΟΝ ΔΟΜΗΣΗΣ Β' ΟΡΟΦΟ
= (17,00+13,03)x 15,44/2 + 0,49x
+ 2,10x14,40 - 0,46x1,40 - 2,55x3,
2,60x6,00 =
=231,99 + 4,145 + 30,24 - 0,63 - 8
15,60 =
= 261,79 μ²
ΕΜΒΑΔΟΝ ΕΞΩΣΤΟΝ Β' ΟΡΟΦΟ
= 0 μ²
ΕΜΒΑΔΟΝ ΑΚΑΛΥΠΤΟΥ Β' ΟΡΟ
15,84x2,55 + 2,55x0,07/2 + 43,17
(Εμβαδόν ακαλύπτου κτιρίου) =
= 40,39 + 0,09 + 43,17 = 83,65 μ²
ΕΜΒΑΔΟΝ ΣΚΑΛΑΣ =
= 4,70x2,20=
= 18,40 μ²
ΕΜΒΑΔΟΝ ΑΝΕΛΚΥΣΤΗΡΑ=
3,15x 2,65 =
= 8,35 μ²
ΕΜΒΑΔΟΝ ΣΚΑΛΑΣ ΚΙΝΔΥΝΟΥ =
= 5,50 x 2,23 - 2 x (1,83x0,06)=
=12,265 - 0,22=
=12,05 μ²
ΠΡΑΓΜΑΤΟΠΟΙΟΥΜΕΝΑ ΣΤΟΙΧΕΙΑ ΔΟΜΗΣΗΣ ΙΣΟΓΕΙΟΥ
ΕΜΒΑΔΟΝ ΚΑΛΥΨΗΣ ΙΣΟΓΕΙΟΥ=
= (15,60+19,45) x 15,37/2 + 14,40x2,10 +
5,50x2,23 - 2x(1,83x0,06) + 16,03x0,40 =
= 269,34 + 30,24 + 12,265 - 0,22 + 9,62
= 321,985 μ²
ΕΜΒΑΔΟΝ ΔΟΜΗΣΗΣ ΙΣΟΓΕΙΟΥ=
= (15,60+19,45) x 15,37/2 + 14,40x2,10 -
0,85x0,38 - 1,40x0,45 - 2,55x3,15 - 6,35x4,22 +
0,5x1,15 x 0,70/2 - 1,40x0,45 =
= 269,34 + 30,24 - 0,731 - 0,63 - 8,347 - 26,79 +
5,445 + 9,62 =
= 278,17 μ²
ΕΜΒΑΔΟΝ ΑΚΑΛΥΠΤΟΥ ΙΣΟΓΕΙΟΥ =
= 42,20 x 3,94 / 2 + 0,35 x 1,40 +
(0,13x3,04)/2 + (2,65 + 2,00)x 4,10/2 + 0,3x2,65/2
- 12,05 (Εμβαδόν κάμακας κτιδονιού) =
= 44,98 + 0,12 + 0,197 + 9,53 + 0,39 - 12,05=
= 43,17 μ²
ΕΜΒΑΔΟΝ ΣΚΑΛΑΣ =
4,55x2,20 - 3,77x2,70=
26,797 - 10,179 =
= 16,62 μ²
ΕΜΒΑΔΟΝ ΑΝΕΛΚΥΣΤΗΡΑ=
3,15x 2,65 =
= 8,35 μ²
ΕΜΒΑΔΟΝ ΣΚΑΛΑΣ ΚΙΝΔΥΝΟΥ =
= 5,50 x 2,23 - 2 x (1,83x0,06)=
=12,265 - 0,22=
=12,05 μ²
ΚΑΤΟΨΗ Α' ΟΡΟΦΟΥ
ΚΑΤΟΨΗ Β' ΟΡΟΦΟΥ
ΚΑΤΟΨΗ Α' ΥΠΟΓΕΙΟΥ
ΚΑΤΟΨΗ ΙΣΟΓΕΙΟΥ
ΑΚΑΛΥΠΤΟΣ ΧΩΡΟΣ = 40,48 m²
ΑΚΑΛΥΠΤΟΣ ΧΩΡΟΣ = 43,17 m²
Εξωτ. ιστορείου (ΣΘ) = 277,67 μ²

Κλίμακα κινδύνου = 5.50x2.22 - 2x(1.83x0.06) = **12.05 τ.μ.** (Αρ. 11§6ζ)
Κλίμακα = (2.70+3.30)x2.60 = **15.60 τ.μ** (Αρ. 11§6ε)
Γ' ΟΡΟΦΟΣ : Ανελκυστήρας = 3.15 x 2.65 = **8.35 τ.μ** (Αρ. 11§6ε)
Φρεάτιο = 0.45 x 1.40 = **0.63 τ.μ** (Αρ. 11§6η)

ΚΛΙΜΑΚΟΣΤΑΣΙΟ ΚΤΙΡΙΟΥ (σύνολο) = 15.60 x 2 + 16.45 + 16.62 + 14.97 + 10.96 + 8.35 x 7 = 31.20 + 33.07 + 25.93 + 58.45 = **148.65 τ.μ**

ΑΝΟΙΚΤΟΙ Η/Χ + ΕΞΩΣΤΕΣ
Επραγ. (Η/Χ + Εξωστών) = **6.31 τ.μ.** < 40% x 1040.95= 416.38 τ.μ
Επραγ. Η/Χ = **0 τ.μ** < 20% x 1040.95 = 208.19 τ.μ.

ΜΕΓΙΣΤΟ ΥΨΟΣ : Η(πραγμ.)= **14.85 μ. + 1.50 μ. στέγη** < 15.00 μ.

ΟΓΚΟΣ:
Vπραγμ. = H x Kπραγμ. =>
Vπραγμ.= (309.215 x 3.20) - 309.215 x 1.70/2 + [(97.03 + 16.45 + 8.35+ 97.24 + 15.85x4.00)x 3.30] = [(241.79 + 15.60 + 8.35) x 3.30] x 2 + [(182.17 + 8.35 + 15.60) x 3.00] + [(1.55 + 0.37) x 10.90/2] + [(1.55 + 0.37) x 0.32/4] + [(1.38 + 0.37) x 4.70/2] = 989.49 - 262.83 + (219.07 + 63.40)x3.30 + 1753.88 + 618.36 + 10.46 + 0.15 + 4.11 = 726.66 + 932.15 + 2386.96 = **4045.77 κ.μ** < 6141.96 κ.μ
Όγκος υπογείων = (316.45 + 14.97 + 8.35 + 10.96) x 3.30 + (365.84 - 12.60) x 3.20 = 350.73 x 3.30 + 353.24 x 3.20 = 1157.41 + 1130.37 = 2287.78 κ.μ (δεν προσμετρά στον υπολογισμό του όγκου)
Συνολικός όγκος = 4045.77 + 2287.78 = 6333.55 κ.μ

* Η εξωτερική θερμοπρόσοψη έχει πάχος 7 εκ. > 6 εκ., άρα ΔΕΝ προσμετρά στην κάλυψη και στη δόμηση, σύμφωνα με ΝΟΚ άρθ.11, παρ. 6θ.

ΚΕΝΤΡΙΚΟ ΣΥΜΒΟΥΛΙΟ ΑΡΧΙΤΕΚΤΟΝΩΝ
Το παρόν σχεδιάγραμμα μελετήθηκε από το Κ.Ε.Σ.Α. την ... 20..
και εγκρίθηκε σύμφωνα με την κ.υ.α. ...
ΠΡΟΕΔΡΟΣ
Ε. ΜΠΑΚΟΓΙΑΝΝΗΣ
ΤΡΑΜΜΑΤΕΑΣ
Α. ΝΙΤΣΕΣΣΑ

ΕΡΓΟΔΟΤΕΣ:	ΑΤ ΗΛ PROPERTY ΑΕ ΚΑΤΑΣΚΕΥΑΣΤΙΚΗ ΕΜΠΟΡΙΚΗ ΕΤΑΙΡΕΙΑ
ΕΡΓΟ:	ΚΑΤΕΔΑΦΙΣΗ ΤΜΗΜΑΤΟΣ ΚΤΙΡΙΟΥ ΜΕ ΔΙΑΤΗΡΗΤΕΑ ΟΨΗ ΚΑΙ ΑΝΕΓΕΡΣΗ ΤΕΤΡΑΩΡΟΦΟΥ ΞΕΝΟΔΟΧΕΙΟΥ ΜΕ ΔΥΟ ΥΠΟΓΕΙΑ (ΕΙΔΙΚΗ ΡΥΘΜΙΣΗ)
ΘΕΣΗ:	ΠΡΑΞΙΤΕΛΟΥΣ 24, Ο.Τ. 66032, ΔΗΜΟΣ ΑΘΗΝΑΙΩΝ, ΠΕΡΙΦΕΡΕΙΑΚΗ ΕΝΟΤΗΤΑ ΚΕΝΤΡΙΚΟΥ ΤΟΜΕΑ ΑΘΗΝΩΝ, ΠΕΡΙΦΕΡΕΙΑ ΑΤΤΙΚΗΣ

ΜΕΛΕΤΗΤΕΣ

ΑΡΧΙΤΕΚΤΟΝΙΚΗ ΜΕΛΕΤΗ:
ΠΕΡΙΚΛΗΣ ΠΑΛΗΟΣ
ΑΡΧΙΤΕΚΤΩΝ ΜΗΧΑΝΙΚΟΣ Ε.Μ.Π.
ΚΑΡΕΑ 14-18, ΑΘΗΝΑ, 11634, Τ: 2107774800

ΣΤΑΤΙΚΗ ΜΕΛΕΤΗ:
ΜΗΧΑΝΙΚΟΙ ΜΕΛΕΤΩΝ ΚΑΙ ΕΦΑΡΜΟΓΩΝ Α.Ε.
ΗΛΕΚΤΡΑΣ 2, 15122 ΜΑΡΟΥΣΙ, ΤΗΛ.: 210 3810122, ΕΜΑΙΛ: civeng@mhame.gr, WEB: www.dae.gr

ΜΕΛΕΤΕΣ Η/Μ ΕΓΚΑΤΑΣΤΑΣΕΩΝ
ΠΑΠΑΓΡΗΓΟΡΑΚΗΣ Ι ΚΑΙ ΣΥΝΕΡΓΑΤΕΣ ΕΠΕ
ΡΑΒΝΕ 6, ΑΘΗΝΑ 11521, Τ: 210 7259111

ΤΟΠΟΓΡΑΦΙΚΗ ΜΕΛΕΤΗ
ΔΗΜΗΤΡΙΟΣ ΚΑΠΝΙΑΣ
ΤΟΠΟΓΡΑΦΟΣ ΜΗΧΑΝΙΚΟΣ Ε.Μ.Π.
ΑΝΤΗΝΟΡΟΣ 15, ΑΘΗΝΑ, 11634, Τ: 2121057198

ΤΙΤΛΟΣ ΣΧΕΔΙΟΥ: ΔΙΑΓΡΑΜΜΑ ΔΟΜΗΣΗΣ
Α/Α ΣΧΕΔΙΟΥ: Δ-01
ΚΛΙΜΑΚΑ: 1:100
ΚΩΔΙΚΟΣ ΑΡΧΕΙΟΥ: 1904-A-DG-00-00.dwg
ΗΜΕΡΟΜΗΝΙΑ: ΑΠΡΙΛΙΟΣ 2020
ΣΤΑΔΙΟ ΜΕΛΕΤΗΣ: ΟΡΙΣΤΙΚΗ

ΣΦΡΑΓΙΔΕΣ - ΥΠΟΓΡΑΦΕΣ

Το παρόν διάγραμμα συνοδεύει την από 20/12/2020 απολογική έκθεση της Δ/νσης Α.Ο.Κ.Α. Τμήματος Δ.Κ.
Η Τμηματάρχης
ΚΙΣΗΛΗΣ ΡΙΣΤΗ

ΠΕΡΙΚΛΗΣ Β. ΠΑΛΗΟΣ
ΔΙΠΛ. ΑΡΧΙΤΕΚΤΩΝ ΜΗΧΑΝΙΚΟΣ ΕΜΠ
ΜΕΛΟΣ Τ.Ε.Ε. ΑΡΙΘΜΟΣ ΜΗΤΡΩΟΥ 52705
ΚΑΡΕΑ 14 -18, 116 34 ΑΘΗΝΑ
ΤΗΛ.: 210 77 74 800 - FAX: 210 77 74 034

ΝΟΤΙΟΔΥΤΙΚΗ ΟΨΗ
ΚΛΙΜΑΚΑ 1:200

ΤΟΜΗ Β-Β
ΚΛΙΜΑΚΑ 1:200

ΒΟΡΕΙΟΑΝΑΤΟΛΙΚΗ ΟΨΗ
ΚΛΙΜΑΚΑ 1:200

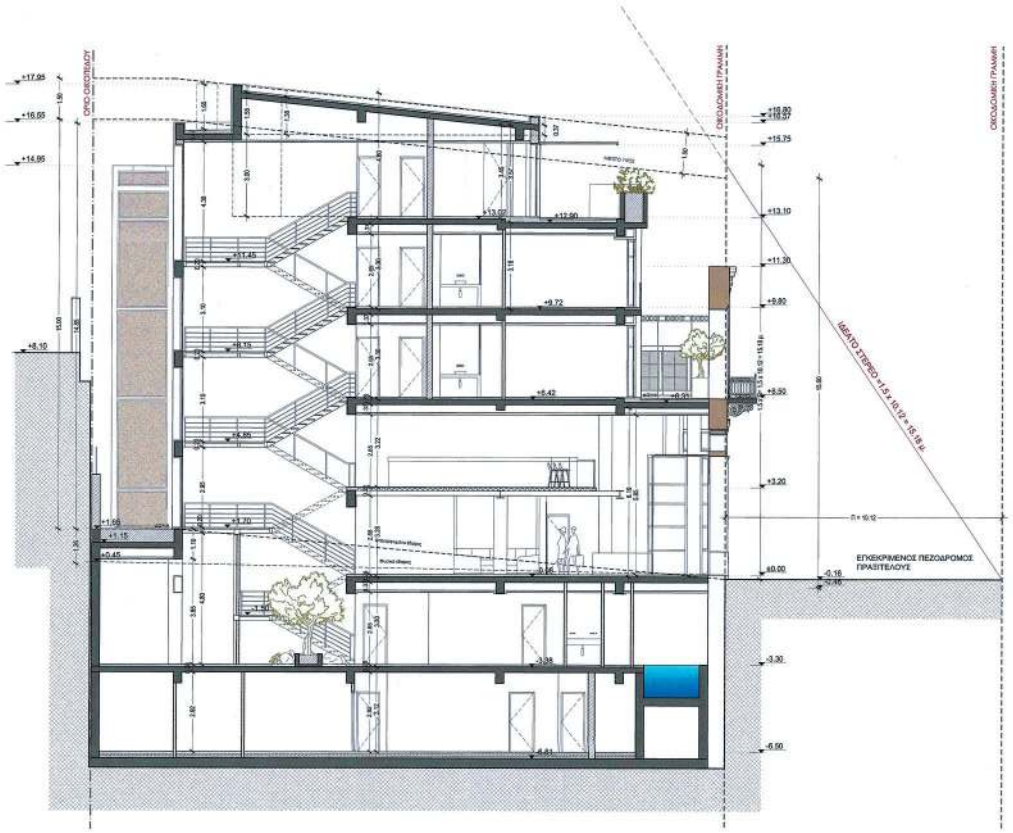

ΙΔΕΑΤΟ ΣΤΕΡΕΟ - ΤΟΜΗ Α - Α

ΑΓΜΑΤΟΠΟΙΟΥΜΕΝΑ
ΣΤΟΙΧΕΙΑ ΔΟΜΗΣΗΣ
Β' ΟΡΟΦΟΥ

Ν. ΔΟΜΗΣΗΣ Β' ΟΡΟΦΟΥ =
13.05)x 15.44/2 + 0.49x16.92/2
.40 - 0.45x1.40 - 2.65x3.15 -
=
4.145 + 30.24 - 0.63 - 8.35 -
=

Ν ΕΞΩΣΤΩΝ Β' ΟΡΟΦΟΥ =

Ν ΑΚΑΛΥΠΤΟΥ Β' ΟΡΟΦΟΥ =
5 + 2.55x0.07/2 + 43.17
ακαλύπτου κτιρίου =
0.09 + 43.17 = **83.65 μ²**

Ν ΣΚΑΛΑΣ =
.60=

Ν ΑΝΕΛΚΥΣΤΗΡΑ=
=

Ν ΣΚΑΛΑΣ ΚΙΝΔΥΝΟΥ =
.23 - 2 x (1.83x0.06)=
0.22=

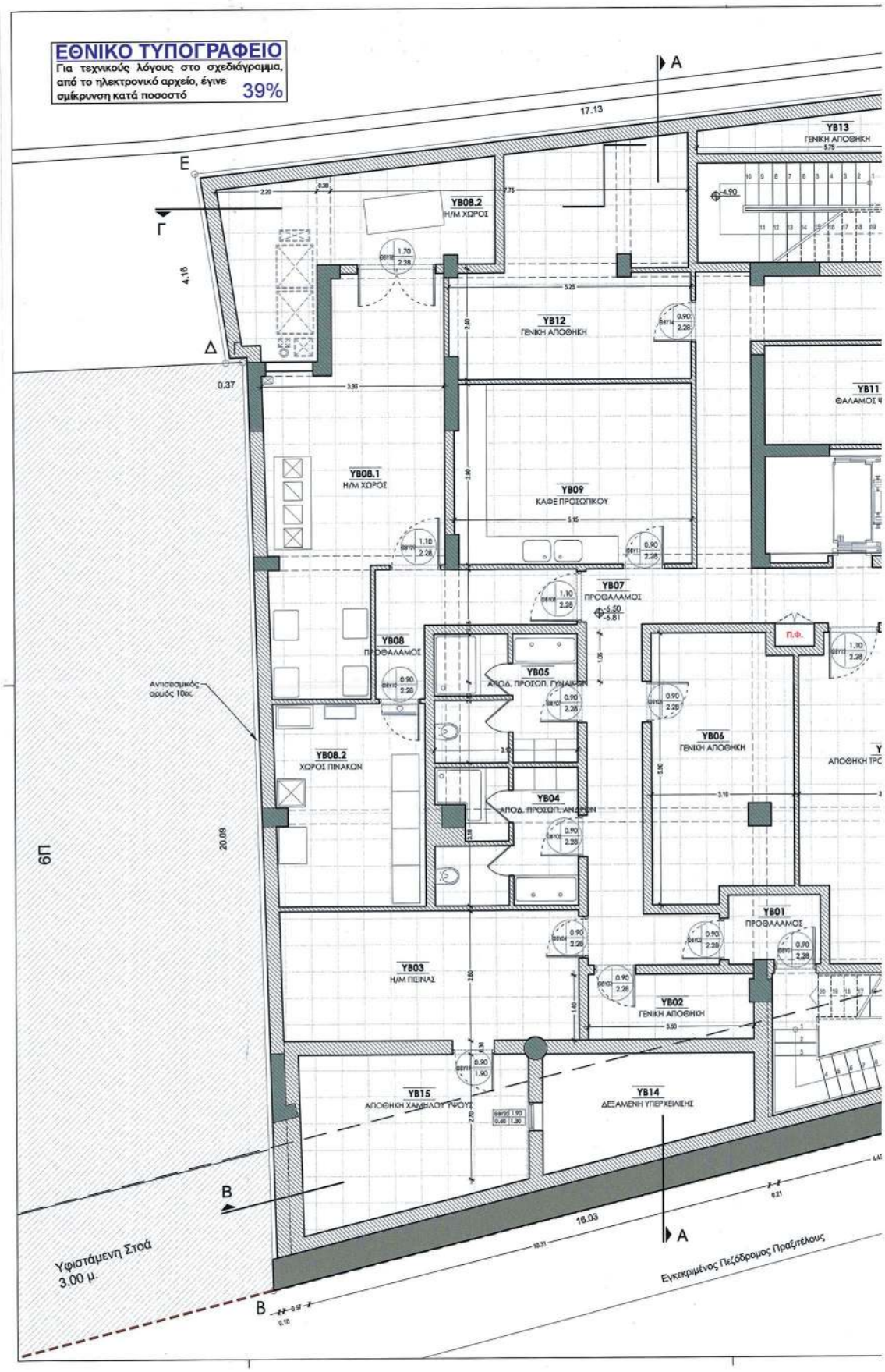
ΕΘΝΙΚΟ ΤΥΠΟΓΡΑΦΕΙΟ
Για τεχνικούς λόγους στο σχεδιάγραμμα, από το ηλεκτρονικό αρχείο, έγινε σμίκρυνση κατά ποσοστό 39%
YB13
ΓΕΝΙΚΗ ΑΠΟΘΗΚΗ
YB08.2
Η/Μ ΧΩΡΟΣ
YB12
ΓΕΝΙΚΗ ΑΠΟΘΗΚΗ
YB08.1
Η/Μ ΧΩΡΟΣ
YB09
ΚΑΦΕ ΠΡΟΣΩΠΙΚΟΥ
YB07
ΠΡΟΘΑΛΑΜΟΣ
YB08
ΠΡΟΘΑΛΑΜΟΣ
YB05
ΑΠΟΔ. ΠΡΟΣΩΠ. ΓΥΝΑΙΚΩΝ
YB08.2
ΧΩΡΟΣ ΠΙΝΑΚΩΝ
YB04
ΑΠΟΔ. ΠΡΟΣΩΠ. ΑΝΔΡΩΝ
YB06
ΓΕΝΙΚΗ ΑΠΟΘΗΚΗ
YB01
ΠΡΟΘΑΛΑΜΟΣ
YB03
Η/Μ ΠΕΙΝΑΣ
YB02
ΓΕΝΙΚΗ ΑΠΟΘΗΚΗ
YB15
ΑΠΟΘΗΚΗ ΧΑΜΗΛΟΥ ΥΨΟΥΣ
YB14
ΔΕΞΑΜΕΝΗ ΥΠΕΡΧΕΙΛΙΣΗΣ
Π.Φ.
Αντιπυρικός σωλήνας 10εκ.
Υφιστάμενη Στοά 3.00 μ.
Εγκεκριμένος Πεζόδρομος Πραξιτέλους
17.13
16.03
20.09
4.16
0.37
Α
Β
Γ
Δ
Ε
ΟΙΚ

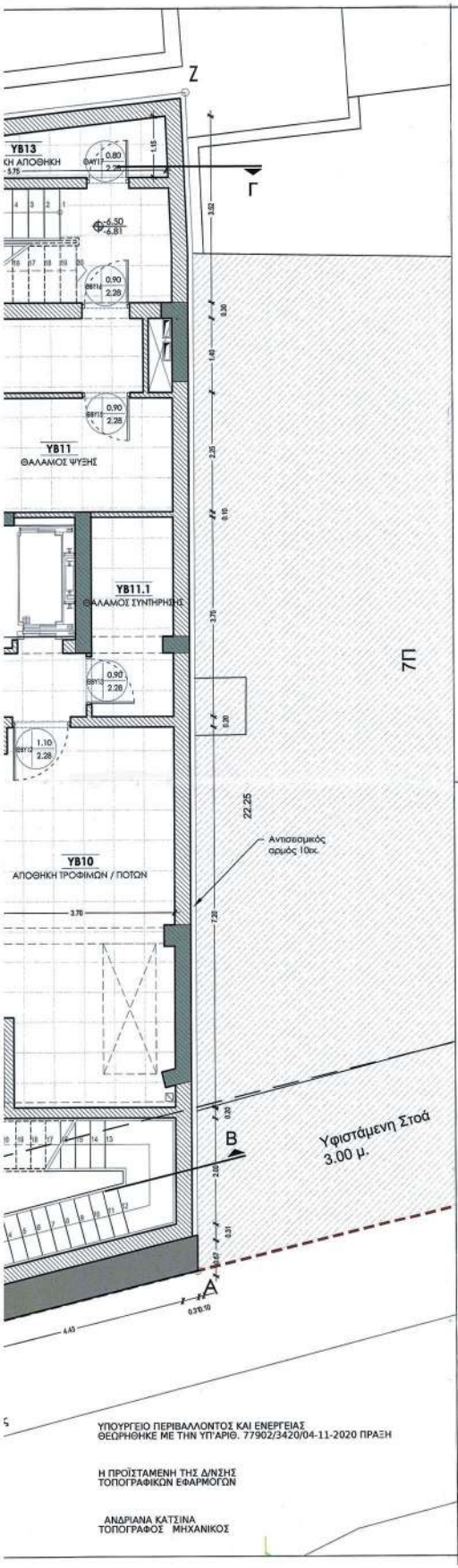

ΥΠΟΥΡΓΕΙΟ ΠΕΡΙΒΑΛΛΟΝΤΟΣ ΚΑΙ ΕΝΕΡΓΕΙΑΣ
ΘΕΩΡΗΘΗΚΕ ΜΕ ΤΗΝ ΥΠ'ΑΡΙΘ. 77902/3420/04-11-2020 ΠΡΑΞΗ

Η ΠΡΟΪΣΤΑΜΕΝΗ ΤΗΣ Δ/ΝΣΗΣ
ΤΟΠΟΓΡΑΦΙΚΩΝ ΕΦΑΡΜΟΓΩΝ

ΑΝΔΡΙΑΝΑ ΚΑΤΣΙΝΑ
ΤΟΠΟΓΡΑΦΟΣ ΜΗΧΑΝΙΚΟΣ

ΥΠΟΜΝΗΜΑ ΣΥΜΒΟΛΙΣΜΩΝ

- 109 ΠΡΟΘΑΛΑΜΟΣ — Κωδικός χώρου / Ονομασία χώρου
- Φ-3.20 / -3.28 — Τελική στάθμη / Στάθμη beton
- 7007 2.70 / 0.00 2.40 — Α/Α Πλάτος, Πρέκι Ποδιά
- B — B — Ένδειξη τομής
- Κατακόρυφος αγωγός Η/Μ

ΥΠΟΜΝΗΜΑ ΥΛΙΚΩΝ

- Φ.Ο
- Φέρουσα λιθοδομή
- Τοιχοποιία
- Δάπεδο χώρων βοηθητικής χρήσης
- Δάπεδο χώρων κύριας χρήσης
- Μεταλλική σχάρα
- Δάπεδο εξωτερικού χώρου
- Χυτό δάπεδο
- Φυτεμένη επιφάνεια
- Υδάτινη επιφάνεια
- Θερμομόνωση

ΚΕΝΤΡΙΚΟ ΣΥΜΒΟΥΛΙΟ ΑΡΧΙΤΕΚΤΟΝΩΝ
Το παρόν σχεδιάγραμμα μελετήθηκε από το ΚΕ.Σ.Α. την .....
και εγκρίθηκε σύμφωνα με τον Ν.3843/2010
.....
Ο ΕΛΕΓΧΟΣ
Ε. ΜΠΑΚΟΓΙΑΝΝΗΣ
ΠΡΑΧΙΑΤΕΑΣ
Α. ΠΗΕΣΣΑ

ΕΡΓΟΔΟΤΕΣ:	ΑΤ ΗΛ PROPERTY ΑΕ ΚΑΤΑΣΚΕΥΑΣΤΙΚΗ ΕΜΠΟΡΙΚΗ ΕΤΑΙΡΕΙΑ
ΕΡΓΟ:	ΚΑΤΕΔΑΦΙΣΗ ΤΜΗΜΑΤΟΣ ΚΤΙΡΙΟΥ ΜΕ ΔΙΑΤΗΡΗΤΕΑ ΟΨΗ ΚΑΙ ΑΝΕΓΕΡΣΗ ΤΕΤΡΑΩΡΟΦΟΥ ΞΕΝΟΔΟΧΕΙΟΥ ΜΕ ΔΥΟ ΥΠΟΓΕΙΑ (ΕΙΔΙΚΗ ΡΥΘΜΙΣΗ)
ΘΕΣΗ:	ΠΡΑΞΙΤΕΛΟΥΣ 24, Ο.Τ. 66032, ΔΗΜΟΣ ΑΘΗΝΑΙΩΝ, ΠΕΡΙΦΕΡΕΙΑΚΗ ΕΝΟΤΗΤΑ ΚΕΝΤΡΙΚΟΥ ΤΟΜΕΑ ΑΘΗΝΩΝ, ΠΕΡΙΦΕΡΕΙΑ ΑΤΤΙΚΗΣ

ΜΕΛΕΤΗΤΕΣ

ΑΡΧΙΤΕΚΤΟΝΙΚΗ ΜΕΛΕΤΗ:
ΠΕΡΙΚΛΗΣ ΠΑΛΗΟΣ
ΑΡΧΙΤΕΚΤΩΝ ΜΗΧΑΝΙΚΟΣ Ε.Μ.Π.
ΚΑΡΕΑ 14-18, ΑΘΗΝΑ, 11636, Τ: 2107774800

ΣΤΑΤΙΚΗ ΜΕΛΕΤΗ:
DAE Design & Application Engineers
ΜΗΧΑΝΙΚΟΙ ΜΕΛΕΤΩΝ ΚΑΙ ΕΦΑΡΜΟΓΩΝ Α.Ε.
ΗΛΕΚΤΡΑΣ 2, 15122 ΜΑΡΟΥΣΙ, ΤΗΛ.: 210 2810122, EMAIL: civeng@mhame.gr, WEB: www.dae.gr

ΜΕΛΕΤΕΣ Η/Μ ΕΓΚΑΤΑΣΤΑΣΕΩΝ:
ΠΑΠΑΓΗΡΟΡΑΚΗΣ Ι ΚΑΙ ΣΥΝΕΡΓΑΤΕΣ ΕΠΕ
ΡΑΒΝΙ 6, ΑΘΗΝΑ 11521, Τ: 210 7258111

ΤΟΠΟΓΡΑΦΙΚΗ ΜΕΛΕΤΗ:
ΔΗΜΗΤΡΙΟΣ ΚΑΠΝΙΑΣ
ΤΟΠΟΓΡΑΦΟΣ ΜΗΧΑΝΙΚΟΣ Ε.Μ.Π.
ΑΝΘΗΝΟΡΟΣ 15, ΑΘΗΝΑ, 11634, Τ: 2121057198

ΤΙΤΛΟΣ ΣΧΕΔΙΟΥ:	ΚΑΤΟΨΗ Β' ΥΠΟΓΕΙΟΥ
Α/Α ΣΧΕΔΙΟΥ:	Α-01
ΚΛΙΜΑΚΑ: 1:50	ΚΩΔΙΚΟΣ ΑΡΧΕΙΟΥ: 1904-A-FP-00-00 - A.dwg
ΗΜΕΡΟΜΗΝΙΑ:	ΑΠΡΙΛΙΟΣ 2020
ΣΤΑΔΙΟ ΜΕΛΕΤΗΣ:	ΟΡΙΣΤΙΚΗ

ΣΦΡΑΓΙΔΕΣ - ΥΠΟΓΡΑΦΕΣ

Το παρόν διάγραμμα συνοδεύει την από 20/7/2020 αιτιολογική έκθεση της Δ/νσης Α.Ο.Κ.Α. Δήμου Δ.Κ.
Η Τμηματάρχης
Σ. ΦΙΓΓΑ

ΠΕΡΙΚΛΗΣ Β. ΠΑΛΗΟΣ
ΔΙΠΛ. ΑΡΧΙΤΕΚΤΟΝ ΜΗΧΑΝΙΚΟΣ ΕΜΠ
ΜΕΛΟΣ Τ.Ε.Ε. ΑΡΙΘΜΟΣ ΜΗΤΡΩΟΥ 52705
ΚΑΡΕΑ 14 -18, 116 36 ΑΘΗΝΑ
ΤΗΛ.: 210 77 74 800 - FAX: 210 77 74 034

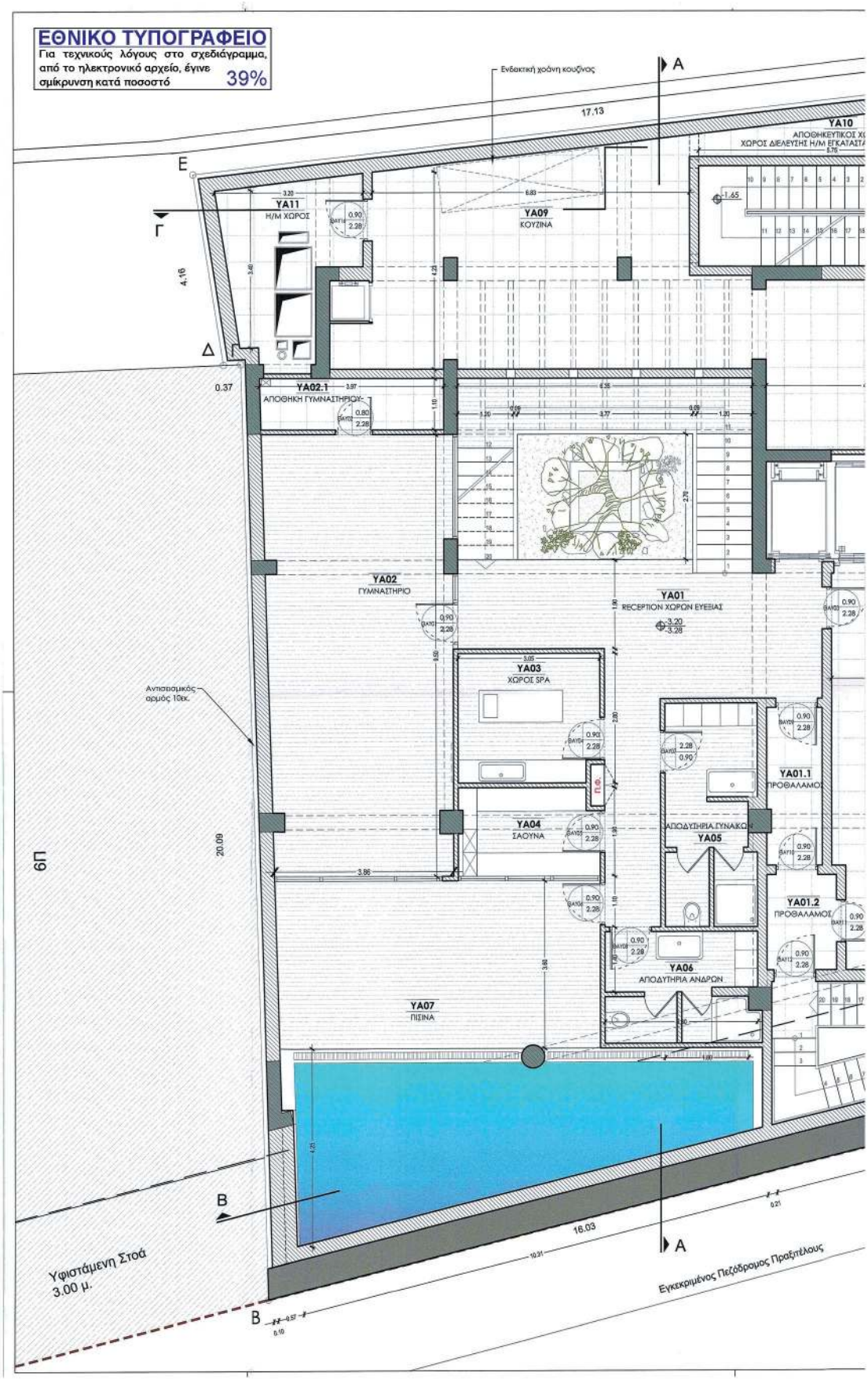
ΕΘΝΙΚΟ ΤΥΠΟΓΡΑΦΕΙΟ
Για τεχνικούς λόγους στο σχεδιάγραμμα, από το ηλεκτρονικό αρχείο, έγινε σμίκρυνση κατά ποσοστό 39%
Ενδεκτική χοάνη κουζίνας
17.13
YA10
YA11
Η/Μ ΧΩΡΟΣ
YA09
ΚΟΥΖΙΝΑ
YA02.1
ΑΠΟΘΗΚΗ ΓΥΜΝΑΣΤΗΡΙΟΥ
YA02
ΓΥΜΝΑΣΤΗΡΙΟ
YA01
RECEPTION ΧΩΡΩΝ ΕΥΕΞΙΑΣ
YA03
ΧΩΡΟΣ SPA
YA04
ΣΑΟΥΝΑ
YA05
YA01.1
ΠΡΟΘΑΛΑΜΟΣ
YA01.2
ΠΡΟΘΑΛΑΜΟΣ
YA06
ΑΠΟΔΥΤΗΡΙΑ ΑΝΔΡΩΝ
YA07
ΠΙΣΙΝΑ
Αντισεισμικός αρμός 10εκ.
6Π
Υφιστάμενη Στοά 3.00 μ.
Εγκεκριμένος Πεζόδρομος Πραξιτέλους
16.03
20.09
4.16

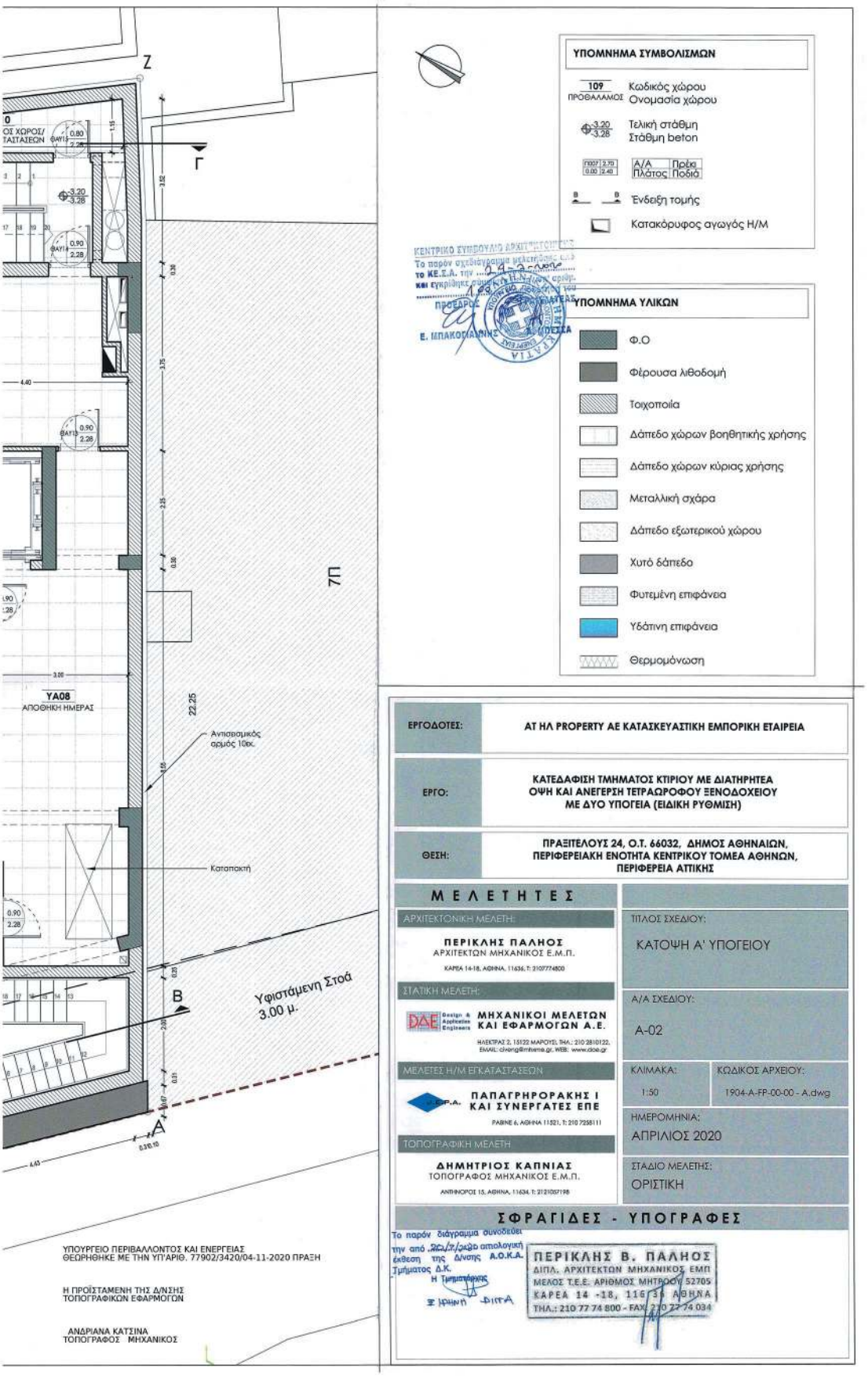
ΥΠΟΜΝΗΜΑ ΣΥΜΒΟΛΙΣΜΩΝ
109 ΠΡΟΘΑΛΑΜΟΣ Κωδικός χώρου Ονομασία χώρου
Τελική στάθμη Στάθμη beton
Α/Α Πλάτος Πρέκι Ποδιά
Ένδειξη τομής
Κατακόρυφος αγωγός Η/Μ
ΥΠΟΜΝΗΜΑ ΥΛΙΚΩΝ
Φ.Ο
Φέρουσα λιθοδομή
Τοιχοποιία
Δάπεδο χώρων βοηθητικής χρήσης
Δάπεδο χώρων κύριας χρήσης
Μεταλλική σχάρα
Δάπεδο εξωτερικού χώρου
Χυτό δάπεδο
Φυτεμένη επιφάνεια
Υδάτινη επιφάνεια
Θερμομόνωση
ΥΑ08 ΑΠΟΘΗΚΗ ΗΜΕΡΑΣ
Αντισεισμικός αρμός 10εκ.
Κατασκήνη
Υφιστάμενη Στοά 3.00 μ.
ΕΡΓΟΔΟΤΕΣ: ΑΤ ΗΛ PROPERTY ΑΕ ΚΑΤΑΣΚΕΥΑΣΤΙΚΗ ΕΜΠΟΡΙΚΗ ΕΤΑΙΡΕΙΑ
ΕΡΓΟ: ΚΑΤΕΔΑΦΙΣΗ ΤΜΗΜΑΤΟΣ ΚΤΙΡΙΟΥ ΜΕ ΔΙΑΤΗΡΗΤΕΑ ΟΨΗ ΚΑΙ ΑΝΕΓΕΡΣΗ ΤΕΤΡΑΩΡΟΦΟΥ ΞΕΝΟΔΟΧΕΙΟΥ ΜΕ ΔΥΟ ΥΠΟΓΕΙΑ (ΕΙΔΙΚΗ ΡΥΘΜΙΣΗ)
ΘΕΣΗ: ΠΡΑΞΙΤΕΛΟΥΣ 24, Ο.Τ. 66032, ΔΗΜΟΣ ΑΘΗΝΑΙΩΝ, ΠΕΡΙΦΕΡΕΙΑΚΗ ΕΝΟΤΗΤΑ ΚΕΝΤΡΙΚΟΥ ΤΟΜΕΑ ΑΘΗΝΩΝ, ΠΕΡΙΦΕΡΕΙΑ ΑΤΤΙΚΗΣ
ΜΕΛΕΤΗΤΕΣ
ΑΡΧΙΤΕΚΤΟΝΙΚΗ ΜΕΛΕΤΗ:
ΠΕΡΙΚΛΗΣ ΠΑΛΗΟΣ
ΑΡΧΙΤΕΚΤΩΝ ΜΗΧΑΝΙΚΟΣ Ε.Μ.Π.
ΣΤΑΤΙΚΗ ΜΕΛΕΤΗ:
ΜΗΧΑΝΙΚΟΙ ΜΕΛΕΤΩΝ ΚΑΙ ΕΦΑΡΜΟΓΩΝ Α.Ε.
ΜΕΛΕΤΕΣ Η/Μ ΕΓΚΑΤΑΣΤΑΣΕΩΝ
ΠΑΠΑΓΡΗΡΟΡΑΚΗΣ Ι ΚΑΙ ΣΥΝΕΡΓΑΤΕΣ ΕΠΕ
ΤΟΠΟΓΡΑΦΙΚΗ ΜΕΛΕΤΗ
ΔΗΜΗΤΡΙΟΣ ΚΑΠΝΙΑΣ
ΤΟΠΟΓΡΑΦΟΣ ΜΗΧΑΝΙΚΟΣ Ε.Μ.Π.
ΤΙΤΛΟΣ ΣΧΕΔΙΟΥ: ΚΑΤΟΨΗ Α' ΥΠΟΓΕΙΟΥ
Α/Α ΣΧΕΔΙΟΥ: Α-02
ΚΛΙΜΑΚΑ: 1:50
ΚΩΔΙΚΟΣ ΑΡΧΕΙΟΥ: 1904-A-FP-00-00 - A.dwg
ΗΜΕΡΟΜΗΝΙΑ: ΑΠΡΙΛΙΟΣ 2020
ΣΤΑΔΙΟ ΜΕΛΕΤΗΣ: ΟΡΙΣΤΙΚΗ
ΣΦΡΑΓΙΔΕΣ - ΥΠΟΓΡΑΦΕΣ
ΠΕΡΙΚΛΗΣ Β. ΠΑΛΗΟΣ
ΔΙΠΛ. ΑΡΧΙΤΕΚΤΩΝ ΜΗΧΑΝΙΚΟΣ ΕΜΠ
ΜΕΛΟΣ Τ.Ε.Ε. ΑΡΙΘΜΟΣ ΜΗΤΡΩΟΥ 52705
ΚΑΡΕΑ 14 -18, 116 34 ΑΘΗΝΑ
ΤΗΛ.: 210 77 74 800 - FAX: 210 77 74 034
ΥΠΟΥΡΓΕΙΟ ΠΕΡΙΒΑΛΛΟΝΤΟΣ ΚΑΙ ΕΝΕΡΓΕΙΑΣ
ΘΕΩΡΗΘΗΚΕ ΜΕ ΤΗΝ ΥΠ'ΑΡΙΘ. 77902/3420/04-11-2020 ΠΡΑΞΗ
Η ΠΡΟΪΣΤΑΜΕΝΗ ΤΗΣ Δ/ΝΣΗΣ ΤΟΠΟΓΡΑΦΙΚΩΝ ΕΦΑΡΜΟΓΩΝ
ΑΝΔΡΙΑΝΑ ΚΑΤΣΙΝΑ
ΤΟΠΟΓΡΑΦΟΣ ΜΗΧΑΝΙΚΟΣ

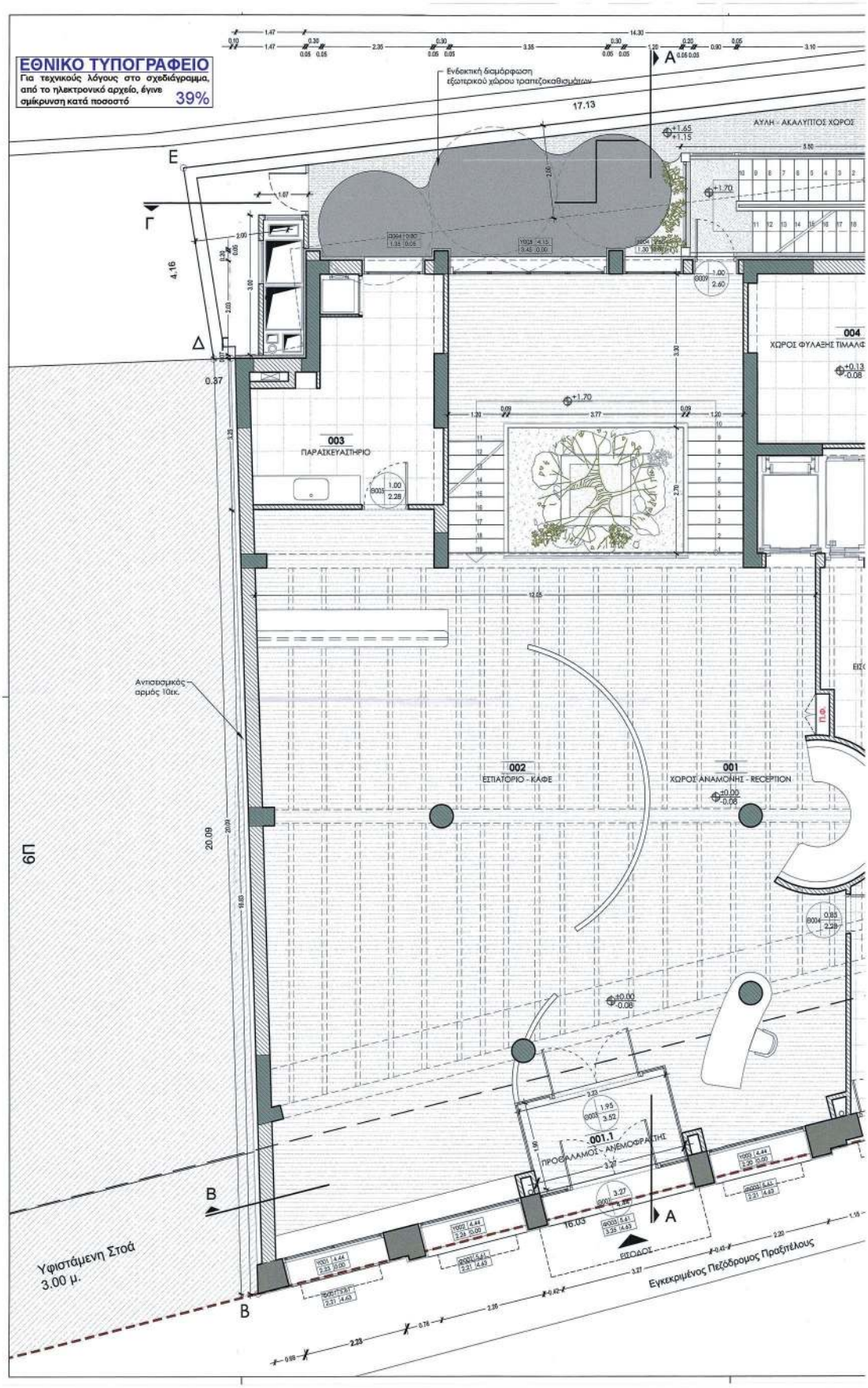
ΕΘΝΙΚΟ ΤΥΠΟΓΡΑΦΕΙΟ
Για τεχνικούς λόγους στο σχεδιάγραμμα, από το ηλεκτρονικό αρχείο, έγινε σμίκρυνση κατά ποσοστό 39%
Ενδεικτική διαμόρφωση εξωτερικού χώρου τραπεζοκαθισμάτων
ΑΥΛΗ - ΑΚΑΛΥΠΤΟΣ ΧΩΡΟΣ
003
ΠΑΡΑΣΚΕΥΑΣΤΗΡΙΟ
004
ΧΩΡΟΣ ΦΥΛΑΞΗΣ ΤΙΜΑΛΦ
002
ΕΣΤΙΑΤΟΡΙΟ - ΚΑΦΕ
001
ΧΩΡΟΣ ΑΝΑΜΟΝΗΣ - RECEPTION
001.1
ΠΡΟΘΑΛΑΜΟΣ - ΑΝΕΜΟΦΡΑΚΤΗΣ
ΕΙΣΟΔΟΣ
Αντισεισμικός αρμός 10εκ.
Υφιστάμενη Στοά 3.00 μ.
Εγκεκριμένος Πεζόδρομος Πραξιτέλους
ΟΙΚΟΠΕΔΟ

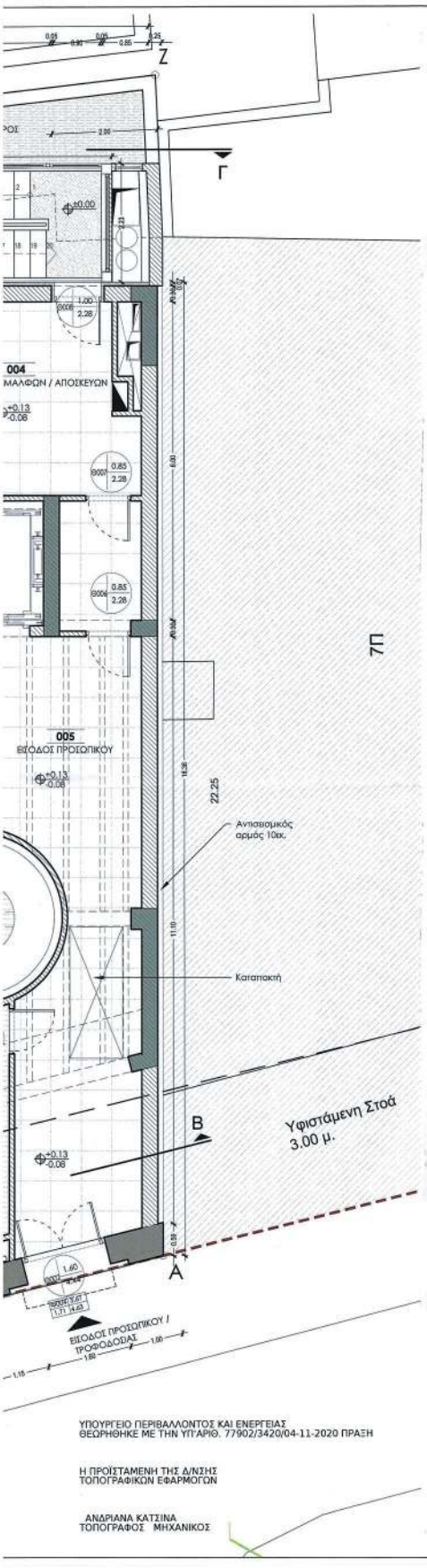

ΥΠΟΥΡΓΕΙΟ ΠΕΡΙΒΑΛΛΟΝΤΟΣ ΚΑΙ ΕΝΕΡΓΕΙΑΣ
ΘΕΩΡΗΘΗΚΕ ΜΕ ΤΗΝ ΥΠ'ΑΡΙΘ. 77902/3420/04-11-2020 ΠΡΑΞΗ

Η ΠΡΟΪΣΤΑΜΕΝΗ ΤΗΣ Δ/ΝΣΗΣ
ΤΟΠΟΓΡΑΦΙΚΩΝ ΕΦΑΡΜΟΓΩΝ

ΑΝΔΡΙΑΝΑ ΚΑΤΣΙΝΑ
ΤΟΠΟΓΡΑΦΟΣ ΜΗΧΑΝΙΚΟΣ

ΥΠΟΜΝΗΜΑ ΣΥΜΒΟΛΙΣΜΩΝ

109 / ΠΡΟΘΑΛΑΜΟΣ	Κωδικός χώρου / Ονομασία χώρου
+3.20 / -3.28	Τελική στάθμη / Στάθμη beton
Π007 2.70 / 0.00 2.40	Α/Α / Πλάτος / Πρέκι / Ποδιά
B — B	Ένδειξη τομής
	Κατακόρυφος αγωγός Η/Μ

ΚΕΝΤΡΙΚΟ ΣΥΜΒΟΥΛΙΟ ΑΡΧΙΤΕΚΤΟΝΙΚΗΣ
Το παρόν σχεδιάγραμμα μελετήθηκε από το ΚΕ.Σ.Α. την ..... και εγκρίθηκε σύμφωνα με τις ...
ΠΕΣΑΔΟΣ
Ε. ΜΠΑΚΟΓΙΑΝΝΗΣ

ΥΠΟΜΝΗΜΑ ΥΛΙΚΩΝ

- Φ.Ο
- Φέρουσα λιθοδομή
- Τοιχοποιία
- Δάπεδο χώρων βοηθητικής χρήσης
- Δάπεδο χώρων κύριας χρήσης
- Μεταλλική σχάρα
- Δάπεδο εξωτερικού χώρου
- Χυτό δάπεδο
- Φυτεμένη επιφάνεια
- Υδάτινη επιφάνεια
- Θερμομόνωση

ΕΡΓΟΔΟΤΕΣ:	ΑΤ ΗΛ PROPERTY ΑΕ ΚΑΤΑΣΚΕΥΑΣΤΙΚΗ ΕΜΠΟΡΙΚΗ ΕΤΑΙΡΕΙΑ
ΕΡΓΟ:	ΚΑΤΕΔΑΦΙΣΗ ΤΜΗΜΑΤΟΣ ΚΤΙΡΙΟΥ ΜΕ ΔΙΑΤΗΡΗΤΕΑ ΟΨΗ ΚΑΙ ΑΝΕΓΕΡΣΗ ΤΕΤΡΑΩΡΟΦΟΥ ΞΕΝΟΔΟΧΕΙΟΥ ΜΕ ΔΥΟ ΥΠΟΓΕΙΑ (ΕΙΔΙΚΗ ΡΥΘΜΙΣΗ)
ΘΕΣΗ:	ΠΡΑΞΙΤΕΛΟΥΣ 24, Ο.Τ. 66032, ΔΗΜΟΣ ΑΘΗΝΑΙΩΝ, ΠΕΡΙΦΕΡΕΙΑΚΗ ΕΝΟΤΗΤΑ ΚΕΝΤΡΙΚΟΥ ΤΟΜΕΑ ΑΘΗΝΩΝ, ΠΕΡΙΦΕΡΕΙΑ ΑΤΤΙΚΗΣ

ΜΕΛΕΤΗΤΕΣ

ΑΡΧΙΤΕΚΤΟΝΙΚΗ ΜΕΛΕΤΗ:
ΠΕΡΙΚΛΗΣ ΠΑΛΗΟΣ
ΑΡΧΙΤΕΚΤΩΝ ΜΗΧΑΝΙΚΟΣ Ε.Μ.Π.
ΚΑΡΕΑ 14-18, ΑΘΗΝΑ, 11634, Τ: 2107774800

ΣΤΑΤΙΚΗ ΜΕΛΕΤΗ:
DAE Design & Application Engineers
ΜΗΧΑΝΙΚΟΙ ΜΕΛΕΤΩΝ ΚΑΙ ΕΦΑΡΜΟΓΩΝ Α.Ε.
ΗΛΕΚΤΡΑΣ 2, 15122 ΜΑΡΟΥΣΙ, ΤΗΛ.: 210 3810122, EMAIL: civeng@mhkme.gr, WEB: www.dae.gr

ΜΕΛΕΤΕΣ Η/Μ ΕΓΚΑΤΑΣΤΑΣΕΩΝ
ΠΑΠΑΓΡΗΡΟΡΑΚΗΣ Ι ΚΑΙ ΣΥΝΕΡΓΑΤΕΣ ΕΠΕ
ΡΑΒΝΕ 6, ΑΘΗΝΑ 11521, Τ: 210 7258111

ΤΟΠΟΓΡΑΦΙΚΗ ΜΕΛΕΤΗ
ΔΗΜΗΤΡΙΟΣ ΚΑΠΝΙΑΣ
ΤΟΠΟΓΡΑΦΟΣ ΜΗΧΑΝΙΚΟΣ Ε.Μ.Π.
ΑΝΤΗΝΟΡΟΣ 15, ΑΘΗΝΑ, 11634, Τ: 2121057198

ΤΙΤΛΟΣ ΣΧΕΔΙΟΥ:	ΚΑΤΟΨΗ ΙΣΟΓΕΙΟΥ
Α/Α ΣΧΕΔΙΟΥ:	Α-03
ΚΛΙΜΑΚΑ: 1:50	ΚΩΔΙΚΟΣ ΑΡΧΕΙΟΥ: 1904-A-FP-00-00 - A.dwg
ΗΜΕΡΟΜΗΝΙΑ:	ΑΠΡΙΛΙΟΣ 2020
ΣΤΑΔΙΟ ΜΕΛΕΤΗΣ:	ΟΡΙΣΤΙΚΗ

ΣΦΡΑΓΙΔΕΣ - ΥΠΟΓΡΑΦΕΣ

Το παρόν διάγραμμα συνοδεύει την από 20/7/2020 αιτιολογική έκθεση της Δ/νσης Α.Ο.Κ.Α. Τμήματος Δ.Κ.
Η Τμηματάρχης
Ε. ΙΩΑΝΝΗ Ρ. ΙΩΑ

ΠΕΡΙΚΛΗΣ Β. ΠΑΛΗΟΣ
ΔΙΠΛ. ΑΡΧΙΤΕΚΤΩΝ ΜΗΧΑΝΙΚΟΣ ΕΜΠ
ΜΕΛΟΣ Τ.Ε.Ε. ΑΡΙΘΜΟΣ ΜΗΤΡΩΟΥ 52705
ΚΑΡΕΑ 14 -18, 116 34 ΑΘΗΝΑ
ΤΗΛ.: 210 77 74 800 - FAX: 210 77 74 034

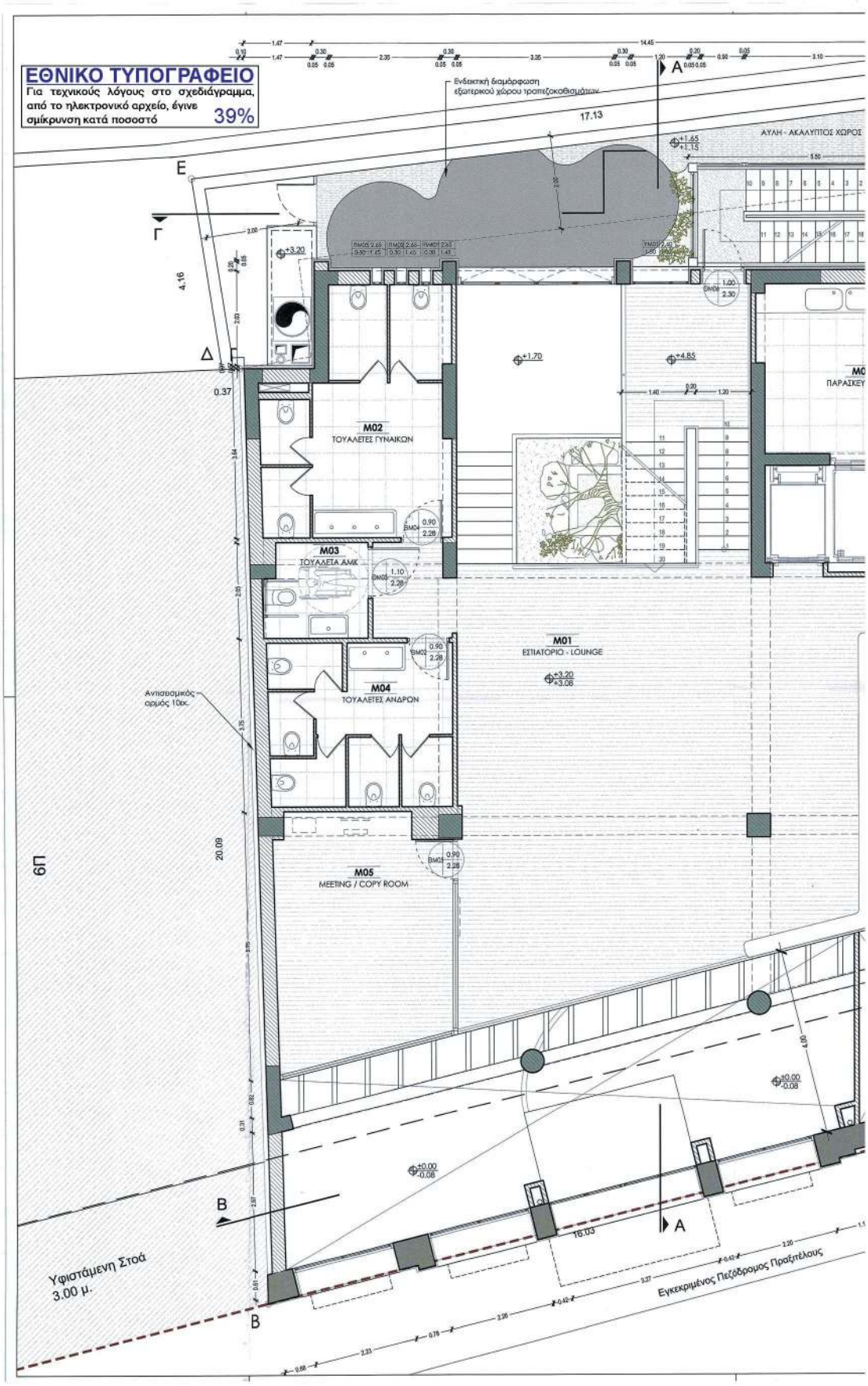
ΕΘΝΙΚΟ ΤΥΠΟΓΡΑΦΕΙΟ
Για τεχνικούς λόγους στο σχεδιάγραμμα, από το ηλεκτρονικό αρχείο, έγινε σμίκρυνση κατά ποσοστό 39%
Ενδεικτική διαμόρφωση εξωτερικού χώρου τραπεζοκαθισμάτων
ΑΥΛΗ - ΑΚΑΛΥΠΤΟΣ ΧΩΡΟΣ
M02
ΤΟΥΑΛΕΤΕΣ ΓΥΝΑΙΚΩΝ
M03
ΤΟΥΑΛΕΤΑ ΑΜΚ
M04
ΤΟΥΑΛΕΤΕΣ ΑΝΔΡΩΝ
M05
MEETING / COPY ROOM
M01
ΕΣΤΙΑΤΟΡΙΟ - LOUNGE
ΠΑΡΑΣΚΕΥ
Ανησεισμικός αρμός 10εκ.
6Π
Υφιστάμενη Στοά 3.00 μ.
Εγκεκριμένος Πεζόδρομος Πραξιτέλους

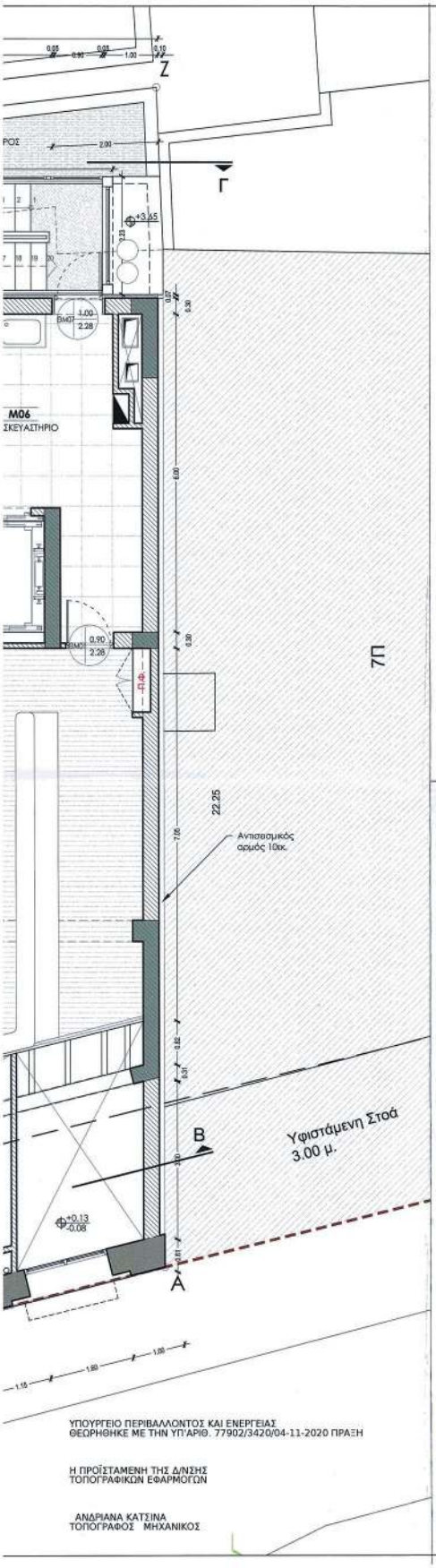

ΥΠΟΥΡΓΕΙΟ ΠΕΡΙΒΑΛΛΟΝΤΟΣ ΚΑΙ ΕΝΕΡΓΕΙΑΣ
ΘΕΩΡΗΘΗΚΕ ΜΕ ΤΗΝ ΥΠ'ΑΡΙΘ. 77902/3420/04-11-2020 ΠΡΑΞΗ

Η ΠΡΟΪΣΤΑΜΕΝΗ ΤΗΣ Δ/ΝΣΗΣ
ΤΟΠΟΓΡΑΦΙΚΩΝ ΕΦΑΡΜΟΓΩΝ

ΑΝΔΡΙΑΝΑ ΚΑΤΣΙΝΑ
ΤΟΠΟΓΡΑΦΟΣ ΜΗΧΑΝΙΚΟΣ

ΥΠΟΜΝΗΜΑ ΣΥΜΒΟΛΙΣΜΩΝ

109 ΠΡΟΘΑΛΑΜΟΣ	Κωδικός χώρου / Ονομασία χώρου
+3.20 / -3.28	Τελική στάθμη / Στάθμη beton
M007 2.70 / 0.00 2.40	Α/Α / Πλάτος / Πρέκι / Ποδιά
B — B	Ένδειξη τομής
	Κατακόρυφος αγωγός Η/Μ

ΚΕΝΤΡΙΚΟ ΣΥΜΒΟΥΛΙΟ ΑΡΧΙΤΕΚΤΟΝΙΚΗΣ
Το παρόν σχεδίαγραμμα ... ΔΑΔΑ
το ΚΕ.Σ.Α. την ...
και εγκρίθηκε σύμφωνα ...
ΠΡΟΕΔΡΟΣ
Ε. ΜΠΑΚΟΓΙΑΝΝΗΣ

ΥΠΟΜΝΗΜΑ ΥΛΙΚΩΝ

- Φ.Ο
- Φέρουσα λιθοδομή
- Τοιχοποιία
- Δάπεδο χώρων βοηθητικής χρήσης
- Δάπεδο χώρων κύριας χρήσης
- Μεταλλική σχάρα
- Δάπεδο εξωτερικού χώρου
- Χυτό δάπεδο
- Φυτεμένη επιφάνεια
- Υδάτινη επιφάνεια
- Θερμομόνωση

ΕΡΓΟΔΟΤΕΣ:	ΑΤ ΗΛ PROPERTY ΑΕ ΚΑΤΑΣΚΕΥΑΣΤΙΚΗ ΕΜΠΟΡΙΚΗ ΕΤΑΙΡΕΙΑ
ΕΡΓΟ:	ΚΑΤΕΔΑΦΙΣΗ ΤΜΗΜΑΤΟΣ ΚΤΙΡΙΟΥ ΜΕ ΔΙΑΤΗΡΗΤΕΑ ΟΨΗ ΚΑΙ ΑΝΕΓΕΡΣΗ ΤΕΤΡΑΩΡΟΦΟΥ ΞΕΝΟΔΟΧΕΙΟΥ ΜΕ ΔΥΟ ΥΠΟΓΕΙΑ (ΕΙΔΙΚΗ ΡΥΘΜΙΣΗ)
ΘΕΣΗ:	ΠΡΑΞΙΤΕΛΟΥΣ 24, Ο.Τ. 66032, ΔΗΜΟΣ ΑΘΗΝΑΙΩΝ, ΠΕΡΙΦΕΡΕΙΑΚΗ ΕΝΟΤΗΤΑ ΚΕΝΤΡΙΚΟΥ ΤΟΜΕΑ ΑΘΗΝΩΝ, ΠΕΡΙΦΕΡΕΙΑ ΑΤΤΙΚΗΣ

ΜΕΛΕΤΗΤΕΣ

ΑΡΧΙΤΕΚΤΟΝΙΚΗ ΜΕΛΕΤΗ:
ΠΕΡΙΚΛΗΣ ΠΑΛΗΟΣ
ΑΡΧΙΤΕΚΤΩΝ ΜΗΧΑΝΙΚΟΣ Ε.Μ.Π.
ΚΑΡΕΑ 14-18, ΑΘΗΝΑ, 11636, Τ: 2107774800

ΣΤΑΤΙΚΗ ΜΕΛΕΤΗ:
DAE Design & Application Engineers
ΜΗΧΑΝΙΚΟΙ ΜΕΛΕΤΩΝ ΚΑΙ ΕΦΑΡΜΟΓΩΝ Α.Ε.
ΗΛΕΚΤΡΑΣ 2, 15122 ΜΑΡΟΥΣΙ, ΤΗΛ.: 210 2810122, EMAIL: civeng@mhame.gr, WEB: www.dae.gr

ΜΕΛΕΤΕΣ Η/Μ ΕΓΚΑΤΑΣΤΑΣΕΩΝ
Π.ΕΠ.Α.
ΠΑΠΑΓΡΗΡΟΡΑΚΗΣ Ι ΚΑΙ ΣΥΝΕΡΓΑΤΕΣ ΕΠΕ
ΡΑΒΝΙΣ 6, ΑΘΗΝΑ 11521, Τ: 210 7258111

ΤΟΠΟΓΡΑΦΙΚΗ ΜΕΛΕΤΗ:
ΔΗΜΗΤΡΙΟΣ ΚΑΠΝΙΑΣ
ΤΟΠΟΓΡΑΦΟΣ ΜΗΧΑΝΙΚΟΣ Ε.Μ.Π.
ΑΝΤΗΝΟΡΟΣ 15, ΑΘΗΝΑ, 11634, Τ: 2121057198

ΤΙΤΛΟΣ ΣΧΕΔΙΟΥ:	ΚΑΤΟΨΗ ΠΑΤΑΡΙΟΥ
Α/Α ΣΧΕΔΙΟΥ:	Α-04
ΚΛΙΜΑΚΑ: 1:50	ΚΩΔΙΚΟΣ ΑΡΧΕΙΟΥ: 1904-A-FP-00-00 - A.dwg
ΗΜΕΡΟΜΗΝΙΑ:	ΑΠΡΙΛΙΟΣ 2020
ΣΤΑΔΙΟ ΜΕΛΕΤΗΣ:	ΟΡΙΣΤΙΚΗ

ΣΦΡΑΓΙΔΕΣ - ΥΠΟΓΡΑΦΕΣ

Το παρόν διάγραμμα συνοδεύει την από 20/7/2020 αιτιολογική έκθεση της Δ/νσης Α.Ο.Κ.Α. Τμήματος Δ.Κ.
Η Τμηματάρχης
ΣΙΡΗΝΗ ΡΙΓΓΑ

ΠΕΡΙΚΛΗΣ Β. ΠΑΛΗΟΣ
ΔΙΠΛ. ΑΡΧΙΤΕΚΤΩΝ ΜΗΧΑΝΙΚΟΣ ΕΜΠ
ΜΕΛΟΣ Τ.Ε.Ε. ΑΡΙΘΜΟΣ ΜΗΤΡΩΟΥ 52705
ΚΑΡΕΑ 14 -18, 116 36 ΑΘΗΝΑ
ΤΗΛ.: 210 77 74 800 - FAX: 210 77 74 034

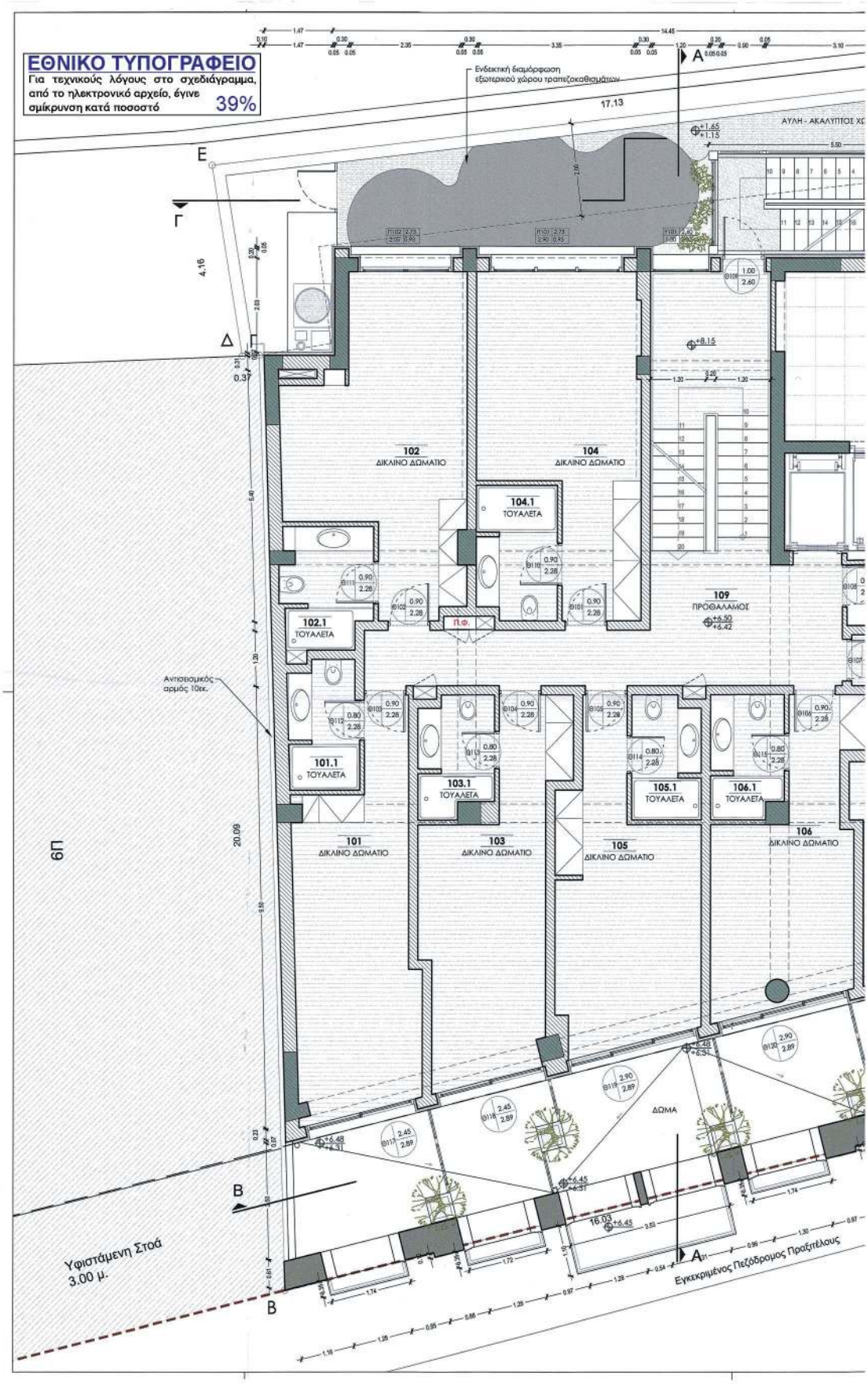
ΕΘΝΙΚΟ ΤΥΠΟΓΡΑΦΕΙΟ
Για τεχνικούς λόγους στο σχεδιάγραμμα, από το ηλεκτρονικό αρχείο, έγινε σμίκρυνση κατά ποσοστό 39%
Ενδεικτική διαμόρφωση εξωτερικού χώρου τραπεζοκαθισμάτων
ΑΥΛΗ - ΑΚΑΛΥΠΤΟΣ ΧΩ
102 ΔΙΚΛΙΝΟ ΔΩΜΑΤΙΟ
104 ΔΙΚΛΙΝΟ ΔΩΜΑΤΙΟ
104.1 ΤΟΥΑΛΕΤΑ
102.1 ΤΟΥΑΛΕΤΑ
109 ΠΡΟΘΑΛΑΜΟΣ
ΠΛΦ
Αντισεισμικός αρμός 10εκ.
101.1 ΤΟΥΑΛΕΤΑ
103.1 ΤΟΥΑΛΕΤΑ
105.1 ΤΟΥΑΛΕΤΑ
106.1 ΤΟΥΑΛΕΤΑ
101 ΔΙΚΛΙΝΟ ΔΩΜΑΤΙΟ
103 ΔΙΚΛΙΝΟ ΔΩΜΑΤΙΟ
105 ΔΙΚΛΙΝΟ ΔΩΜΑΤΙΟ
106 ΔΙΚΛΙΝΟ ΔΩΜΑΤΙΟ
ΔΩΜΑ
6Π
Υφιστάμενη Στοά 3.00 μ.
Εγκεκριμένος Πεζόδρομος Πραξιτέλους

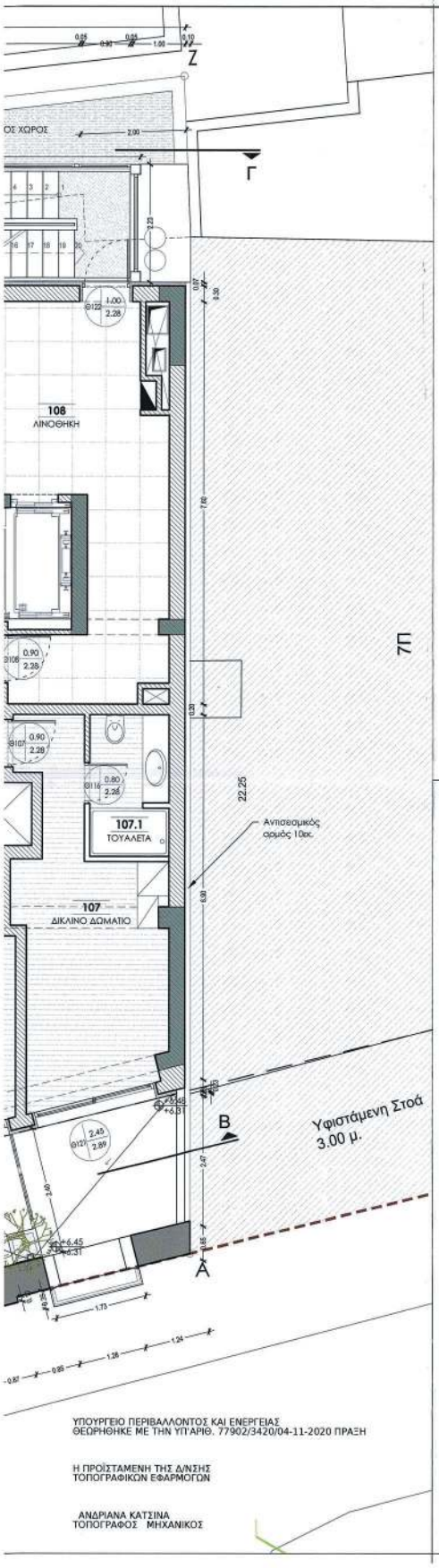

ΥΠΟΥΡΓΕΙΟ ΠΕΡΙΒΑΛΛΟΝΤΟΣ ΚΑΙ ΕΝΕΡΓΕΙΑΣ
ΘΕΩΡΗΘΗΚΕ ΜΕ ΤΗΝ ΥΠ'ΑΡΙΘ. 77902/3420/04-11-2020 ΠΡΑΞΗ

Η ΠΡΟΪΣΤΑΜΕΝΗ ΤΗΣ Δ/ΝΣΗΣ
ΤΟΠΟΓΡΑΦΙΚΩΝ ΕΦΑΡΜΟΓΩΝ

ΑΝΔΡΙΑΝΑ ΚΑΤΣΙΝΑ
ΤΟΠΟΓΡΑΦΟΣ ΜΗΧΑΝΙΚΟΣ

ΥΠΟΜΝΗΜΑ ΣΥΜΒΟΛΙΣΜΩΝ

109 / ΠΡΟΘΑΛΑΜΟΣ	Κωδικός χώρου / Ονομασία χώρου
+3.20 / -3.28	Τελική στάθμη / Στάθμη beton
0.07 2.70 / 0.00 2.42	Α/Α / Πλάτος / Πρέκι / Ποδιά
B — B	Ένδειξη τομής
	Κατακόρυφος αγωγός Η/Μ

ΚΕΝΤΡΙΚΟ ΣΥΜΒΟΥΛΙΟ ΑΡΧΙΤΕΚΤΟΝΙΚΗΣ
Το παρόν σχεδιάγραμμα μελετήθηκε από το ΚΕ.Σ.Α. την 29-ΙΟΥΝΙΟΥ-2020 και εγκρίθηκε σύμφωνα με τις διατάξεις
ΠΡΟΕΔΡΟΣ
Ε. ΜΠΑΚΟΓΙΑΝΝΗΣ

ΥΠΟΜΝΗΜΑ ΥΛΙΚΩΝ

- Φ.Ο
- Φέρουσα λιθοδομή
- Τοιχοποιία
- Δάπεδο χώρων βοηθητικής χρήσης
- Δάπεδο χώρων κύριας χρήσης
- Μεταλλική σχάρα
- Δάπεδο εξωτερικού χώρου
- Χυτό δάπεδο
- Φυτεμένη επιφάνεια
- Υδάτινη επιφάνεια
- Θερμομόνωση

ΕΡΓΟΔΟΤΕΣ:	ΑΤ ΗΛ PROPERTY ΑΕ ΚΑΤΑΣΚΕΥΑΣΤΙΚΗ ΕΜΠΟΡΙΚΗ ΕΤΑΙΡΕΙΑ
ΕΡΓΟ:	ΚΑΤΕΔΑΦΙΣΗ ΤΜΗΜΑΤΟΣ ΚΤΙΡΙΟΥ ΜΕ ΔΙΑΤΗΡΗΤΕΑ ΟΨΗ ΚΑΙ ΑΝΕΓΕΡΣΗ ΤΕΤΡΑΩΡΟΦΟΥ ΞΕΝΟΔΟΧΕΙΟΥ ΜΕ ΔΥΟ ΥΠΟΓΕΙΑ (ΕΙΔΙΚΗ ΡΥΘΜΙΣΗ)
ΘΕΣΗ:	ΠΡΑΞΙΤΕΛΟΥΣ 24, Ο.Τ. 66032, ΔΗΜΟΣ ΑΘΗΝΑΙΩΝ, ΠΕΡΙΦΕΡΕΙΑΚΗ ΕΝΟΤΗΤΑ ΚΕΝΤΡΙΚΟΥ ΤΟΜΕΑ ΑΘΗΝΩΝ, ΠΕΡΙΦΕΡΕΙΑ ΑΤΤΙΚΗΣ

Μ Ε Λ Ε Τ Η Τ Ε Σ

ΑΡΧΙΤΕΚΤΟΝΙΚΗ ΜΕΛΕΤΗ:
ΠΕΡΙΚΛΗΣ ΠΑΛΗΟΣ
ΑΡΧΙΤΕΚΤΩΝ ΜΗΧΑΝΙΚΟΣ Ε.Μ.Π.
ΚΑΡΕΑ 14-18, ΑΘΗΝΑ, 11636, Τ: 2107774800

ΣΤΑΤΙΚΗ ΜΕΛΕΤΗ:
ΔΑΕ Design & Application Engineers
ΜΗΧΑΝΙΚΟΙ ΜΕΛΕΤΩΝ ΚΑΙ ΕΦΑΡΜΟΓΩΝ Α.Ε.
ΗΛΕΚΤΡΑΣ 2, 15122 ΜΑΡΟΥΣΙ ΤΗΛ.: 210 2810122, EMAIL: civeng@mtesmie.gr, WEB: www.dae.gr

ΜΕΛΕΤΕΣ Η/Μ ΕΓΚΑΤΑΣΤΑΣΕΩΝ
P.A. ΠΑΠΑΓΡΗΓΟΡΑΚΗΣ Ι ΚΑΙ ΣΥΝΕΡΓΑΤΕΣ ΕΠΕ
ΡΑΒΝΙ 6, ΑΘΗΝΑ 11521, Τ: 210 7258111

ΤΟΠΟΓΡΑΦΙΚΗ ΜΕΛΕΤΗ
ΔΗΜΗΤΡΙΟΣ ΚΑΠΝΙΑΣ
ΤΟΠΟΓΡΑΦΟΣ ΜΗΧΑΝΙΚΟΣ Ε.Μ.Π.
ΑΝΤΗΝΟΡΟΣ 15, ΑΘΗΝΑ, 11634, Τ: 2121057198

ΤΙΤΛΟΣ ΣΧΕΔΙΟΥ:	ΚΑΤΟΨΗ Α' ΟΡΟΦΟΥ
Α/Α ΣΧΕΔΙΟΥ:	Α-05
ΚΛΙΜΑΚΑ: 1:50	ΚΩΔΙΚΟΣ ΑΡΧΕΙΟΥ: 1904-A-FP-00-00 - A.dwg
ΗΜΕΡΟΜΗΝΙΑ:	ΑΠΡΙΛΙΟΣ 2020
ΣΤΑΔΙΟ ΜΕΛΕΤΗΣ:	ΟΡΙΣΤΙΚΗ

Σ Φ Ρ Α Γ Ι Δ Ε Σ - Υ Π Ο Γ Ρ Α Φ Ε Σ

Το παρόν διάγραμμα συνοδεύει:
την από 29/7/2020 απολογική έκθεση της Δ/νσης Α.Ο.Κ.Α. Τμήματος Δ.Κ.
Η Υπεύθυνος
Σ. ΙΩΑΝΝΟΥ ΦΙΓΓΑ

ΠΕΡΙΚΛΗΣ Β. ΠΑΛΗΟΣ
ΔΙΠΛ. ΑΡΧΙΤΕΚΤΩΝ ΜΗΧΑΝΙΚΟΣ ΕΜΠ
ΜΕΛΟΣ Τ.Ε.Ε. ΑΡΙΘΜΟΣ ΜΗΤΡΩΟΥ 52705
ΚΑΡΕΑ 14 -18, 116 36 ΑΘΗΝΑ
ΤΗΛ.: 210 77 74 800 - FAX: 210 77 74 034

ΕΘΝΙΚΟ ΤΥΠΟΓΡΑΦΕΙΟ
Για τεχνικούς λόγους στο σχεδιάγραμμα, από το ηλεκτρονικό αρχείο, έγινε σμίκρυνση κατά ποσοστό 39%
Ενδεικτική διαμόρφωση εξωτερικού χώρου τραπεζοκαθισμάτων
ΑΥΛΗ - ΑΚΑΛΥΠΤΟΣ ΧΩΡΟΣ
202 ΔΙΚΛΙΝΟ ΔΩΜΑΤΙΟ
204 ΔΙΚΛΙΝΟ ΔΩΜΑΤΙΟ
204.1 ΤΟΥΑΛΕΤΑ
209 ΠΡΟΘΑΛΑΜΟΣ
202.1 ΤΟΥΑΛΕΤΑ
Π.Φ.
Αντισεισμικός αρμός 10εκ.
201.1 ΤΟΥΑΛΕΤΑ
203.1 ΤΟΥΑΛΕΤΑ
205.1 ΤΟΥΑΛΕΤΑ
206.1 ΤΟΥΑΛΕΤΑ
201 ΔΙΚΛΙΝΟ ΔΩΜΑΤΙΟ
203 ΔΙΚΛΙΝΟ ΔΩΜΑΤΙΟ
205 ΔΙΚΛΙΝΟ ΔΩΜΑΤΙΟ
206 ΔΙΚΛΙΝΟ ΔΩΜΑΤΙΟ
ΔΩΜΑ
Υφιστάμενη Στοά 3.00 μ.
Εγκεκριμένος Πεζόδρομος Πραξιτέλους
Ο9

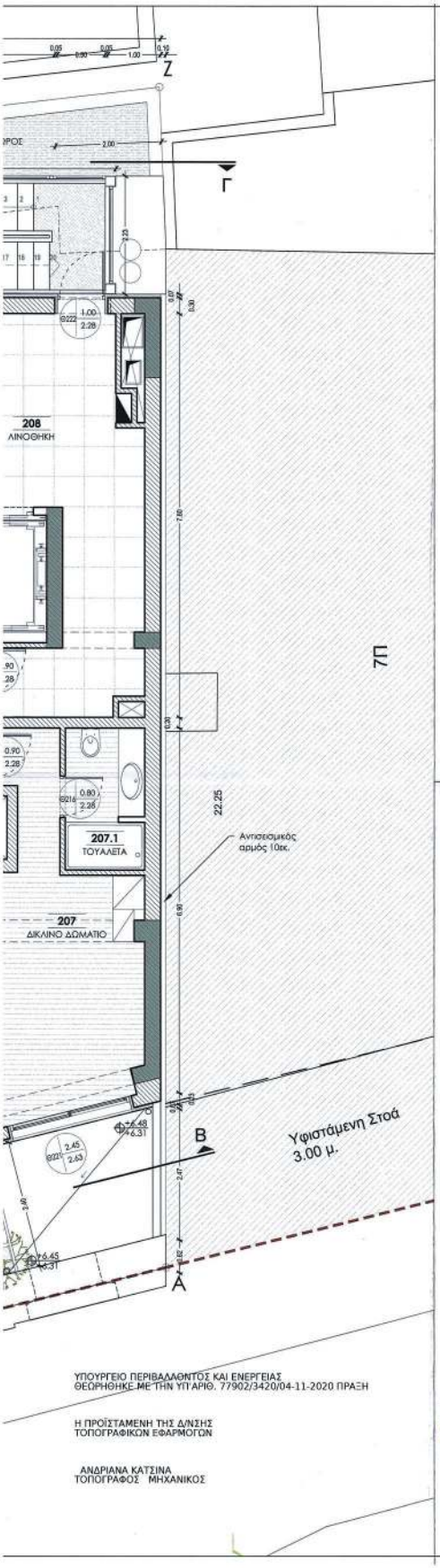

ΥΠΟΜΝΗΜΑ ΣΥΜΒΟΛΙΣΜΩΝ

109 / ΠΡΟΘΑΛΑΜΟΣ	Κωδικός χώρου / Ονομασία χώρου
-3.20 / -3.28	Τελική στάθμη / Στάθμη beton
Π007 2.70 / 0.00 2.40	Α/Α / Πλάτος / Πρέκι / Ποδιά
B — B	Ένδειξη τομής
	Κατακόρυφος αγωγός Η/Μ

ΥΠΟΜΝΗΜΑ ΥΛΙΚΩΝ

- Φ.Ο
- Φέρουσα λιθοδομή
- Τοιχοποιία
- Δάπεδο χώρων βοηθητικής χρήσης
- Δάπεδο χώρων κύριας χρήσης
- Μεταλλική σχάρα
- Δάπεδο εξωτερικού χώρου
- Χυτό δάπεδο
- Φυτεμένη επιφάνεια
- Υδάτινη επιφάνεια
- Θερμομόνωση

ΚΕΝΤΡΙΚΟ ΣΥΜΒΟΥΛΙΟ ΑΡΧΙΤΕΚΤΟΝΙΚΗΣ
Το παρόν σχεδιάγραμμα υπεβλήθη σύμφωνα με το ΚΕ.Σ.Α. την 2.9.2020 και εγκρίθηκε σύμφωνα με τη υπ' αριθμ. 1000/2020 απόφαση
ΠΡΟΕΔΡΟΣ
Ε. ΜΠΑΚΟΓΙΑΝΝΗΣ

ΕΡΓΟΔΟΤΕΣ:	ΑΤ ΗΛ PROPERTY ΑΕ ΚΑΤΑΣΚΕΥΑΣΤΙΚΗ ΕΜΠΟΡΙΚΗ ΕΤΑΙΡΕΙΑ
ΕΡΓΟ:	ΚΑΤΕΔΑΦΙΣΗ ΤΜΗΜΑΤΟΣ ΚΤΙΡΙΟΥ ΜΕ ΔΙΑΤΗΡΗΤΕΑ ΟΨΗ ΚΑΙ ΑΝΕΓΕΡΣΗ ΤΕΤΡΑΩΡΟΦΟΥ ΞΕΝΟΔΟΧΕΙΟΥ ΜΕ ΔΥΟ ΥΠΟΓΕΙΑ (ΕΙΔΙΚΗ ΡΥΘΜΙΣΗ)
ΘΕΣΗ:	ΠΡΑΞΙΤΕΛΟΥΣ 24, Ο.Τ. 66032, ΔΗΜΟΣ ΑΘΗΝΑΙΩΝ, ΠΕΡΙΦΕΡΕΙΑΚΗ ΕΝΟΤΗΤΑ ΚΕΝΤΡΙΚΟΥ ΤΟΜΕΑ ΑΘΗΝΩΝ, ΠΕΡΙΦΕΡΕΙΑ ΑΤΤΙΚΗΣ

Μ Ε Λ Ε Τ Η Τ Ε Σ

ΑΡΧΙΤΕΚΤΟΝΙΚΗ ΜΕΛΕΤΗ:
ΠΕΡΙΚΛΗΣ ΠΑΛΗΟΣ
ΑΡΧΙΤΕΚΤΩΝ ΜΗΧΑΝΙΚΟΣ Ε.Μ.Π.
ΚΑΡΕΑ 14-18, ΑΘΗΝΑ, 11636, T: 2107774800

ΣΤΑΤΙΚΗ ΜΕΛΕΤΗ:
Design & Application Engineers
ΜΗΧΑΝΙΚΟΙ ΜΕΛΕΤΩΝ ΚΑΙ ΕΦΑΡΜΟΓΩΝ Α.Ε.
ΗΛΕΚΤΡΑΣ 2, 15122 ΜΑΡΟΥΣΙ, ΤΗΛ.: 210 2810122, EMAIL: civeng@mhxme.gr, WEB: www.dae.gr

ΜΕΛΕΤΕΣ Η/Μ ΕΓΚΑΤΑΣΤΑΣΕΩΝ
ΠΑΠΑΓΡΗΓΟΡΑΚΗΣ Ι ΚΑΙ ΣΥΝΕΡΓΑΤΕΣ ΕΠΕ
ΡΑΒΕΝΕ 6, ΑΘΗΝΑ 11521, T: 210 7258111

ΤΟΠΟΓΡΑΦΙΚΗ ΜΕΛΕΤΗ
ΔΗΜΗΤΡΙΟΣ ΚΑΠΝΙΑΣ
ΤΟΠΟΓΡΑΦΟΣ ΜΗΧΑΝΙΚΟΣ Ε.Μ.Π.
ΑΝΤΙΝΟΡΟΣ 15, ΑΘΗΝΑ, 11634, T: 2121057198

ΤΙΤΛΟΣ ΣΧΕΔΙΟΥ:	ΚΑΤΟΨΗ Β' ΟΡΟΦΟΥ
Α/Α ΣΧΕΔΙΟΥ:	Α-06
ΚΛΙΜΑΚΑ: 1:50	ΚΩΔΙΚΟΣ ΑΡΧΕΙΟΥ: 1904-A-FP-00-00 - A.dwg
ΗΜΕΡΟΜΗΝΙΑ:	ΑΠΡΙΛΙΟΣ 2020
ΣΤΑΔΙΟ ΜΕΛΕΤΗΣ:	ΟΡΙΣΤΙΚΗ

Σ Φ Ρ Α Γ Ι Δ Ε Σ - Υ Π Ο Γ Ρ Α Φ Ε Σ

Το παρόν διάγραμμα συνοδεύει την από 20/2/2020 αιτιολογική έκθεση της Δ/νσης Α.Ο.Κ.Α. Τμήματος Δ.Κ.
Η Τμηματάρχης
ΖΩΡΝΗ ΦΙΣΤΑ

ΠΕΡΙΚΛΗΣ Β. ΠΑΛΗΟΣ
ΔΙΠΛ. ΑΡΧΙΤΕΚΤΩΝ ΜΗΧΑΝΙΚΟΣ ΕΜΠ
ΜΕΛΟΣ Τ.Ε.Ε. ΑΡΙΘΜΟΣ ΜΗΤΡΩΟΥ 52705
ΚΑΡΕΑ 14 -18, 116 36 ΑΘΗΝΑ
ΤΗΛ.: 210 77 74 800 - FAX: 210 77 74 034

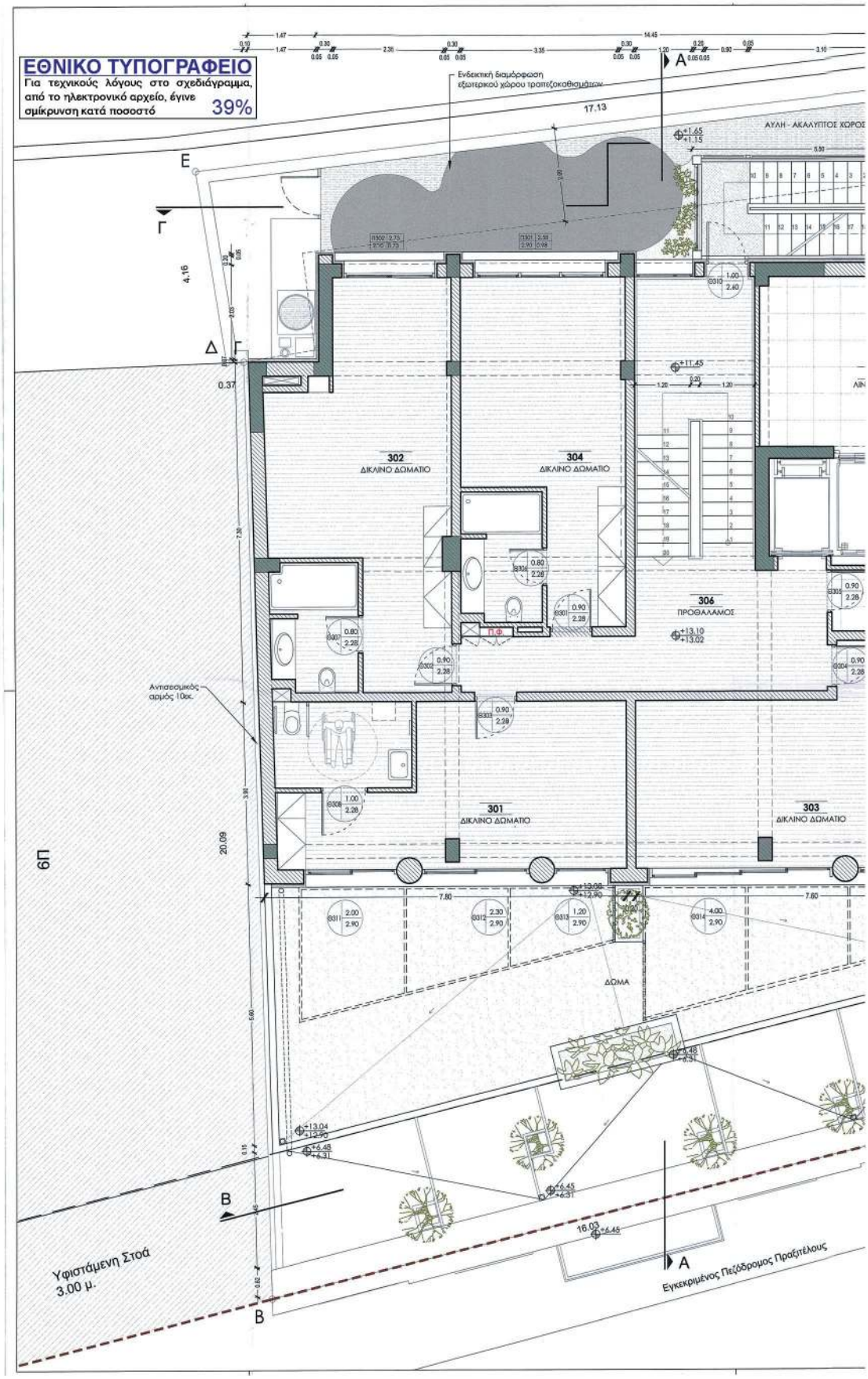
ΕΘΝΙΚΟ ΤΥΠΟΓΡΑΦΕΙΟ
Για τεχνικούς λόγους στο σχεδιάγραμμα, από το ηλεκτρονικό αρχείο, έγινε σμίκρυνση κατά ποσοστό 39%
Ενδεικτική διαμόρφωση εξωτερικού χώρου τραπεζοκαθισμάτων
ΑΥΛΗ - ΑΚΑΛΥΠΤΟΣ ΧΩΡΟΣ
302
ΔΙΚΛΙΝΟ ΔΩΜΑΤΙΟ
304
ΔΙΚΛΙΝΟ ΔΩΜΑΤΙΟ
306
ΠΡΟΘΑΛΑΜΟΣ
301
ΔΙΚΛΙΝΟ ΔΩΜΑΤΙΟ
303
ΔΙΚΛΙΝΟ ΔΩΜΑΤΙΟ
ΔΩΜΑ
Αντισεισμικός αρμός 10εκ.
ΟΙΚΟΠΕΔΟ
Υφιστάμενη Στοά 3.00 μ.
Εγκεκριμένος Πεζόδρομος Πραξιτέλους

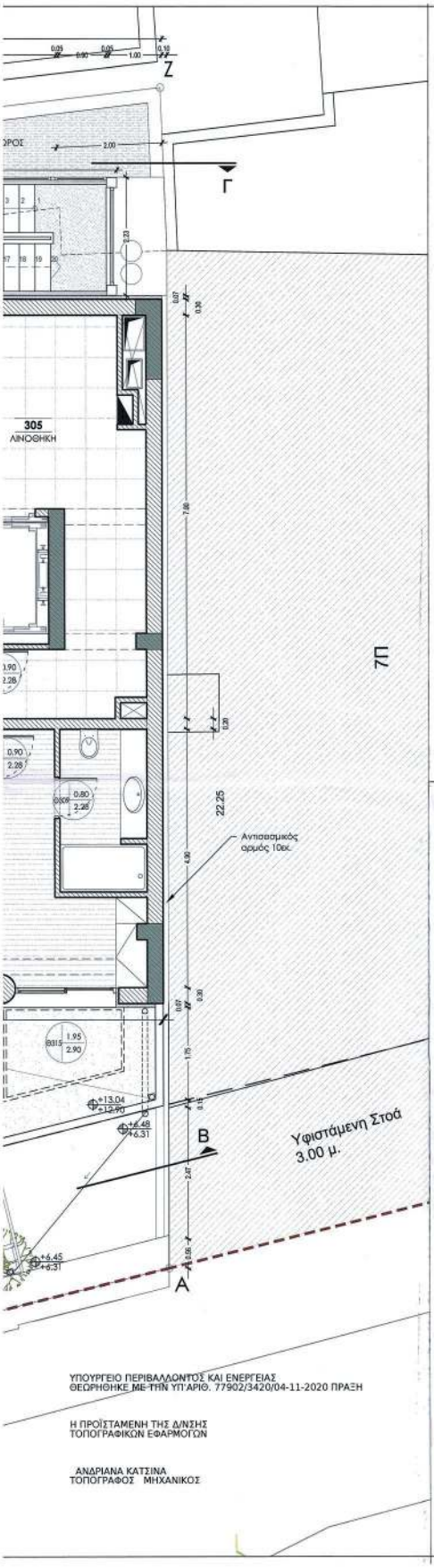

ΥΠΟΥΡΓΕΙΟ ΠΕΡΙΒΑΛΛΟΝΤΟΣ ΚΑΙ ΕΝΕΡΓΕΙΑΣ
ΘΕΩΡΗΘΗΚΕ ΜΕ-ΤΗΝ ΥΠ'ΑΡΙΘ. 77902/3420/04-11-2020 ΠΡΑΞΗ

Η ΠΡΟΪΣΤΑΜΕΝΗ ΤΗΣ Δ/ΝΣΗΣ
ΤΟΠΟΓΡΑΦΙΚΩΝ ΕΦΑΡΜΟΓΩΝ

ΑΝΔΡΙΑΝΑ ΚΑΤΣΙΝΑ
ΤΟΠΟΓΡΑΦΟΣ ΜΗΧΑΝΙΚΟΣ

ΥΠΟΜΝΗΜΑ ΣΥΜΒΟΛΙΣΜΩΝ

- 109 / ΠΡΟΘΑΛΑΜΟΣ — Κωδικός χώρου / Ονομασία χώρου
- +3.20 / -3.28 — Τελική στάθμη / Στάθμη beton
- Π007 2.70 / 0.00 2.40 — Α/Α, Πλάτος, Πρέκι, Ποδιά
- B — B — Ένδειξη τομής
- Κατακόρυφος αγωγός Η/Μ

ΚΕΝΤΡΙΚΟ ΣΥΜΒΟΥΛΙΟ ΑΡΧΙΤΕΚΤΟΝΙΚΗΣ
Το παρόν σχεδιάγραμμα μελετήθηκε από το ΚΕ.Σ.Α. την 29-9-2020 και εγκρίθηκε σύμφωνα με τις διατάξεις του Ν.4495/2017 (ΦΕΚ Α' 166)
ΠΡΟΕΔΡΟΣ ΚΕΣΑ
Ε. ΜΠΑΚΟΓΙΑΝΝΗΣ

ΥΠΟΜΝΗΜΑ ΥΛΙΚΩΝ

- Φ.Ο
- Φέρουσα λιθοδομή
- Τοιχοποιία
- Δάπεδο χώρων βοηθητικής χρήσης
- Δάπεδο χώρων κύριας χρήσης
- Μεταλλική σχάρα
- Δάπεδο εξωτερικού χώρου
- Χυτό δάπεδο
- Φυτεμένη επιφάνεια
- Υδάτινη επιφάνεια
- Θερμομόνωση

ΕΡΓΟΔΟΤΕΣ:	ΑΤ ΗΛ PROPERTY ΑΕ ΚΑΤΑΣΚΕΥΑΣΤΙΚΗ ΕΜΠΟΡΙΚΗ ΕΤΑΙΡΕΙΑ
ΕΡΓΟ:	ΚΑΤΕΔΑΦΙΣΗ ΤΜΗΜΑΤΟΣ ΚΤΙΡΙΟΥ ΜΕ ΔΙΑΤΗΡΗΤΕΑ ΟΨΗ ΚΑΙ ΑΝΕΓΕΡΣΗ ΤΕΤΡΑΩΡΟΦΟΥ ΞΕΝΟΔΟΧΕΙΟΥ ΜΕ ΔΥΟ ΥΠΟΓΕΙΑ (ΕΙΔΙΚΗ ΡΥΘΜΙΣΗ)
ΘΕΣΗ:	ΠΡΑΞΙΤΕΛΟΥΣ 24, Ο.Τ. 66032, ΔΗΜΟΣ ΑΘΗΝΑΙΩΝ, ΠΕΡΙΦΕΡΕΙΑΚΗ ΕΝΟΤΗΤΑ ΚΕΝΤΡΙΚΟΥ ΤΟΜΕΑ ΑΘΗΝΩΝ, ΠΕΡΙΦΕΡΕΙΑ ΑΤΤΙΚΗΣ

ΜΕΛΕΤΗΤΕΣ

ΑΡΧΙΤΕΚΤΟΝΙΚΗ ΜΕΛΕΤΗ:
ΠΕΡΙΚΛΗΣ ΠΑΛΗΟΣ
ΑΡΧΙΤΕΚΤΩΝ ΜΗΧΑΝΙΚΟΣ Ε.Μ.Π.
ΚΑΡΕΑ 14-18, ΑΘΗΝΑ, 11636, Τ: 2107774800

ΣΤΑΤΙΚΗ ΜΕΛΕΤΗ:
ΔΔΕ Design & Application Engineers
ΜΗΧΑΝΙΚΟΙ ΜΕΛΕΤΩΝ ΚΑΙ ΕΦΑΡΜΟΓΩΝ Α.Ε.
ΗΛΕΚΤΡΑΣ 2, 15122 ΜΑΡΟΥΣΙ, ΤΗΛ.: 210 2810122, EMAIL: civeng@mnemo.gr, WEB: www.dae.gr

ΜΕΛΕΤΕΣ Η/Μ ΕΓΚΑΤΑΣΤΑΣΕΩΝ
Η.ΠΑ.Ρ.Α.
ΠΑΠΑΓΡΗΡΟΡΑΚΗΣ Ι ΚΑΙ ΣΥΝΕΡΓΑΤΕΣ ΕΠΕ
ΡΑΒΗΝΕ 6, ΑΘΗΝΑ 11521, Τ: 210 7258111

ΤΟΠΟΓΡΑΦΙΚΗ ΜΕΛΕΤΗ
ΔΗΜΗΤΡΙΟΣ ΚΑΠΝΙΑΣ
ΤΟΠΟΓΡΑΦΟΣ ΜΗΧΑΝΙΚΟΣ Ε.Μ.Π.
ΑΝΘΗΝΟΡΟΣ 15, ΑΘΗΝΑ, 11634, Τ: 2121057198

ΤΙΤΛΟΣ ΣΧΕΔΙΟΥ:	ΚΑΤΟΨΗ Γ' ΟΡΟΦΟΥ
Α/Α ΣΧΕΔΙΟΥ:	Α-07
ΚΛΙΜΑΚΑ: 1:50	ΚΩΔΙΚΟΣ ΑΡΧΕΙΟΥ: 1904-A-FP-00-00 - A.dwg
ΗΜΕΡΟΜΗΝΙΑ:	ΑΠΡΙΛΙΟΣ 2020
ΣΤΑΔΙΟ ΜΕΛΕΤΗΣ:	ΟΡΙΣΤΙΚΗ

ΣΦΡΑΓΙΔΕΣ - ΥΠΟΓΡΑΦΕΣ

Το παρόν διάγραμμα συνοδεύει την από 20/7/2020 τοπολογική έκθεση της Δ/νσης Α.Ο.Κ.Α. Τμήματος Δ.Κ.
Η Τμηματάρχης
Σ. ΦΙΤΣΗ

ΠΕΡΙΚΛΗΣ Β. ΠΑΛΗΟΣ
ΔΙΠΛ. ΑΡΧΙΤΕΚΤΩΝ ΜΗΧΑΝΙΚΟΣ ΕΜΠ
ΜΕΛΟΣ Τ.Ε.Ε. ΑΡΙΘΜΟΣ ΜΗΤΡΩΟΥ 52705
ΚΑΡΕΑ 14 -18, 115 36 ΑΘΗΝΑ
ΤΗΛ.: 210 77 74 800 - FAX: 210 77 74 034

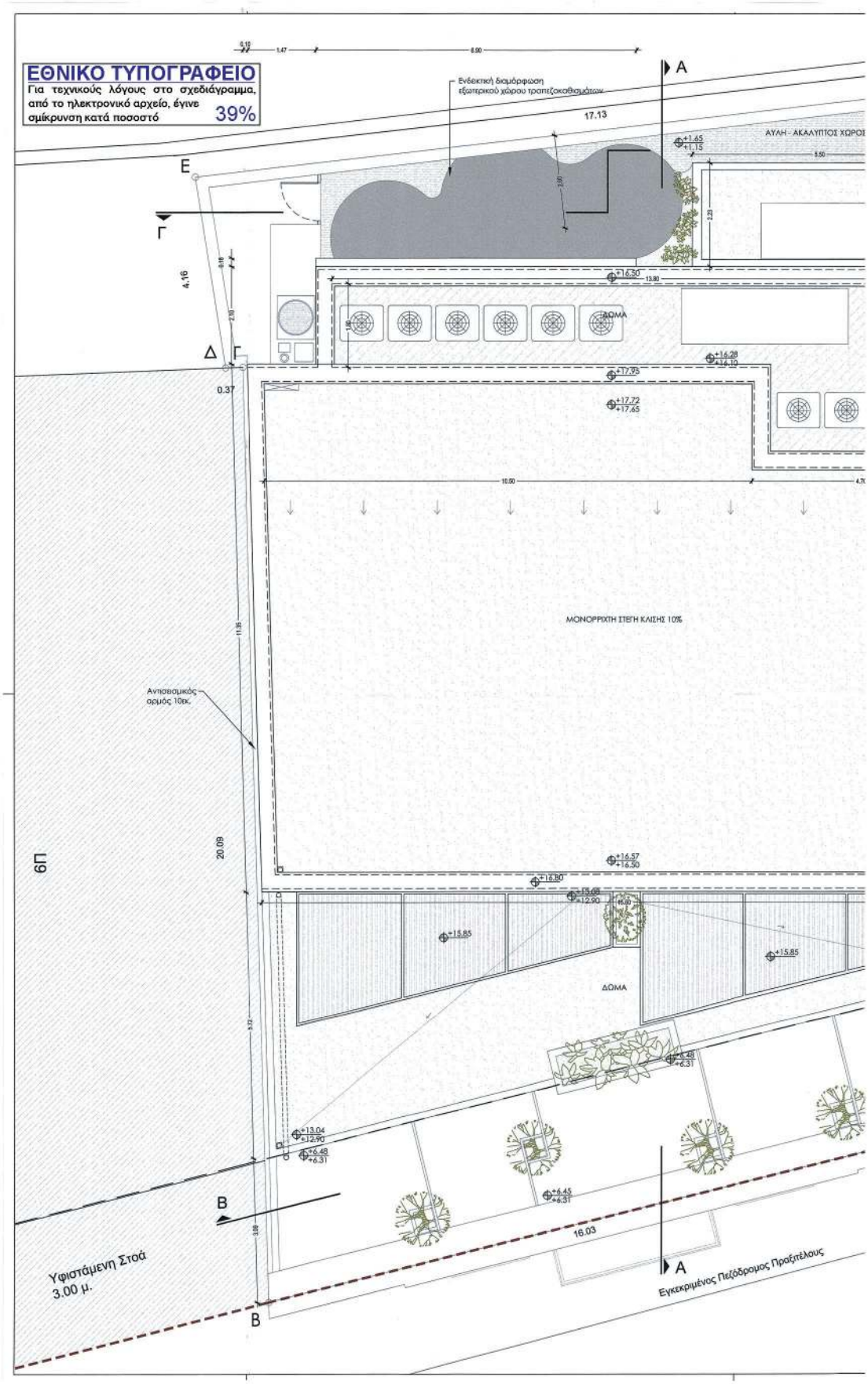
ΕΘΝΙΚΟ ΤΥΠΟΓΡΑΦΕΙΟ
Για τεχνικούς λόγους στο σχεδιάγραμμα, από το ηλεκτρονικό αρχείο, έγινε σμίκρυνση κατά ποσοστό 39%
Ενδεικτική διαμόρφωση εξωτερικού χώρου τραπεζοκαθισμάτων
17.13
ΑΥΛΗ - ΑΚΑΛΥΠΤΟΣ ΧΩΡΟΣ
ΔΟΜΑ
ΜΟΝΟΡΡΙΧΤΗ ΣΤΕΓΗ ΚΛΙΣΗΣ 10%
Αντισεισμικός αρμός 10εκ.
6Π
20.09
16.03
Υφιστάμενη Στοά 3.00 μ.
Εγκεκριμένος Πεζόδρομος Πραξιτέλους
Α
Β
Γ
Δ
Ε

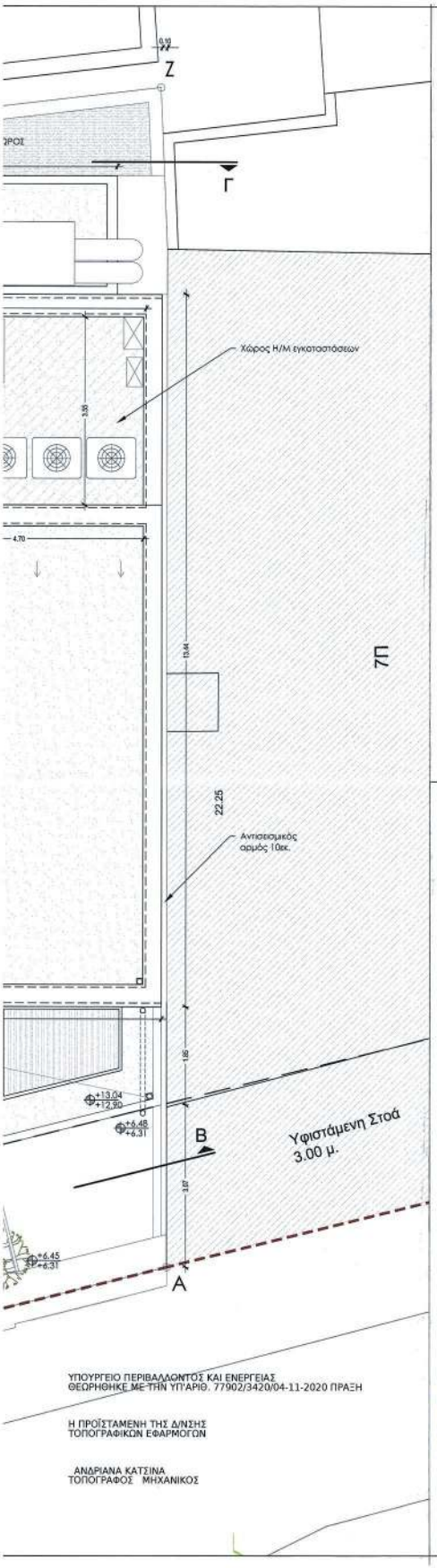

ΥΠΟΜΝΗΜΑ ΣΥΜΒΟΛΙΣΜΩΝ

109 ΠΡΟΘΑΛΑΜΟΣ	Κωδικός χώρου / Ονομασία χώρου
-3.20 / -3.28	Τελική στάθμη / Στάθμη beton
0.007 2.70 / 0.00 2.45	Α/Α Πλάτος / Πρέκι Ποδιά
B — B	Ένδειξη τομής
	Κατακόρυφος αγωγός Η/Μ

ΥΠΟΜΝΗΜΑ ΥΛΙΚΩΝ

- Φ.Ο
- Φέρουσα λιθοδομή
- Τοιχοποιία
- Δάπεδο χώρων βοηθητικής χρήσης
- Δάπεδο χώρων κύριας χρήσης
- Μεταλλική σχάρα
- Δάπεδο εξωτερικού χώρου
- Χυτό δάπεδο
- Φυτεμένη επιφάνεια
- Υδάτινη επιφάνεια
- Θερμομόνωση

ΚΕΝΤΡΙΚΟ ΣΥΜΒΟΥΛΙΟ ΑΡΧΙΤΕΚΤΟΝΙΚΗΣ
Το παρόν σχεδιάγραμμα μελετήθηκε από το ΚΕ.Σ.Α. την ... και εγκρίθηκε ...
ΠΡΟΕΔΡΟΣ Ε. ΜΠΑΚΟΓΙΑΝΝΗΣ

ΕΡΓΟΔΟΤΕΣ:	ΑΤ ΗΛ PROPERTY ΑΕ ΚΑΤΑΣΚΕΥΑΣΤΙΚΗ ΕΜΠΟΡΙΚΗ ΕΤΑΙΡΕΙΑ
ΕΡΓΟ:	ΚΑΤΕΔΑΦΙΣΗ ΤΜΗΜΑΤΟΣ ΚΤΙΡΙΟΥ ΜΕ ΔΙΑΤΗΡΗΤΕΑ ΟΨΗ ΚΑΙ ΑΝΕΓΕΡΣΗ ΤΕΤΡΑΩΡΟΦΟΥ ΞΕΝΟΔΟΧΕΙΟΥ ΜΕ ΔΥΟ ΥΠΟΓΕΙΑ (ΕΙΔΙΚΗ ΡΥΘΜΙΣΗ)
ΘΕΣΗ:	ΠΡΑΞΙΤΕΛΟΥΣ 24, Ο.Τ. 66032, ΔΗΜΟΣ ΑΘΗΝΑΙΩΝ, ΠΕΡΙΦΕΡΕΙΑΚΗ ΕΝΟΤΗΤΑ ΚΕΝΤΡΙΚΟΥ ΤΟΜΕΑ ΑΘΗΝΩΝ, ΠΕΡΙΦΕΡΕΙΑ ΑΤΤΙΚΗΣ

ΜΕΛΕΤΗΤΕΣ

ΑΡΧΙΤΕΚΤΟΝΙΚΗ ΜΕΛΕΤΗ:
ΠΕΡΙΚΛΗΣ ΠΑΛΗΟΣ
ΑΡΧΙΤΕΚΤΩΝ ΜΗΧΑΝΙΚΟΣ Ε.Μ.Π.
ΚΑΡΕΑ 14-18, ΑΘΗΝΑ, 11636, Τ: 2107774800

ΣΤΑΤΙΚΗ ΜΕΛΕΤΗ:
DAE Design & Application Engineers
ΜΗΧΑΝΙΚΟΙ ΜΕΛΕΤΩΝ ΚΑΙ ΕΦΑΡΜΟΓΩΝ Α.Ε.
ΗΛΕΙΤΡΑΣ 2, 15122 ΜΑΡΟΥΣΙ, ΤΗΛ.: 210 3810122, EMAIL: civeng@mhame.gr, WEB: www.dae.gr

ΜΕΛΕΤΕΣ Η/Μ ΕΓΚΑΤΑΣΤΑΣΕΩΝ:
ΠΑΠΑΓΡΗΓΟΡΑΚΗΣ Ι ΚΑΙ ΣΥΝΕΡΓΑΤΕΣ ΕΠΕ
ΡΑΒΝΕ 6, ΑΘΗΝΑ 11521, Τ: 210 7258111

ΤΟΠΟΓΡΑΦΙΚΗ ΜΕΛΕΤΗ
ΔΗΜΗΤΡΙΟΣ ΚΑΠΝΙΑΣ
ΤΟΠΟΓΡΑΦΟΣ ΜΗΧΑΝΙΚΟΣ Ε.Μ.Π.
ΑΝΤΗΝΟΡΟΣ 15, ΑΘΗΝΑ, 11636, Τ: 2121057198

ΤΙΤΛΟΣ ΣΧΕΔΙΟΥ:	ΚΑΤΟΨΗ ΣΤΕΓΩΝ
Α/Α ΣΧΕΔΙΟΥ:	Α-08
ΚΛΙΜΑΚΑ:	1:50
ΚΩΔΙΚΟΣ ΑΡΧΕΙΟΥ:	1904-A-FP-00-00 - A.dwg
ΗΜΕΡΟΜΗΝΙΑ:	ΑΠΡΙΛΙΟΣ 2020
ΣΤΑΔΙΟ ΜΕΛΕΤΗΣ:	ΟΡΙΣΤΙΚΗ

ΣΦΡΑΓΙΔΕΣ - ΥΠΟΓΡΑΦΕΣ

Το παρόν διάγραμμα συνοδεύει την από 2.6/2/2020 αιτιολογική έκθεση της Δ/νσης Α.Ο.Κ.Α. Τμήματος Δ.Κ.
Η ΥΠΑΛΛΗΛΟΣ
Ε. ΙΦΗΜΗ ΡΙΓΓΑ

ΠΕΡΙΚΛΗΣ Β. ΠΑΛΗΟΣ
ΔΙΠΛ. ΑΡΧΙΤΕΚΤΩΝ ΜΗΧΑΝΙΚΟΣ ΕΜΠ
ΜΕΛΟΣ Τ.Ε.Ε. ΑΡΙΘΜΟΣ ΜΗΤΡΩΟΥ 52705
ΚΑΡΕΑ 14 -18, 116 36 ΑΘΗΝΑ
ΤΗΛ.: 210 77 74 800 - FAX: 210 77 74 034

ΕΘΝΙΚΟ ΤΥΠΟΓΡΑΦΕΙΟ
Για τεχνικούς λόγους στο σχεδιάγραμμα, από το ηλεκτρονικό αρχείο, έγινε σμίκρυνση κατά ποσοστό 31%

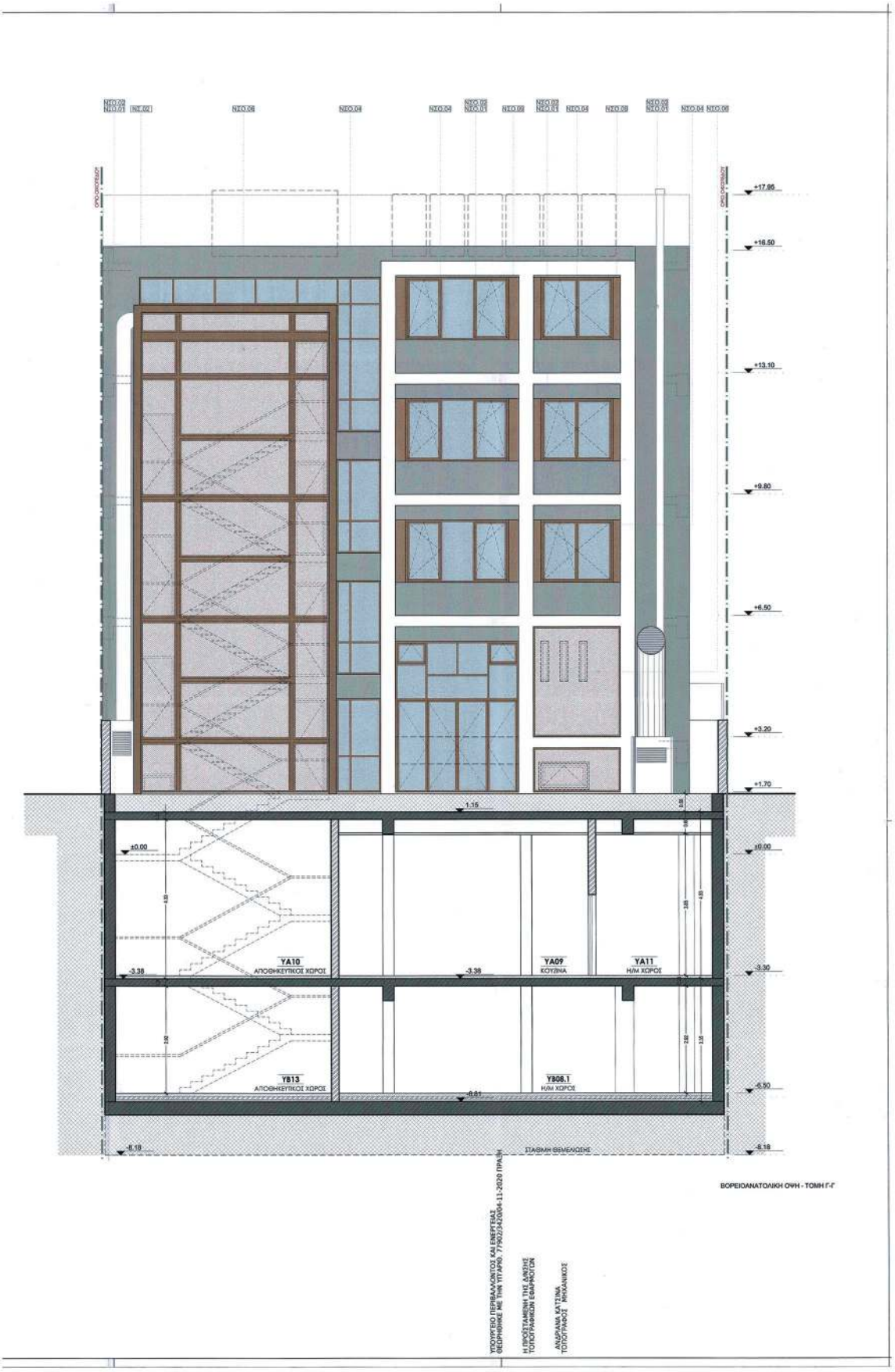
+17.85
+16.50
+13.10
+9.80
+6.50
+3.20
+1.70
±0.00
-3.30
-5.50
-8.18
YA10
ΑΠΟΘΗΚΕΥΤΙΚΟΣ ΧΩΡΟΣ
YA09
ΚΟΥΖΙΝΑ
YA11
Η/Μ ΧΩΡΟΣ
YB13
ΑΠΟΘΗΚΕΥΤΙΚΟΣ ΧΩΡΟΣ
YB08.1
Η/Μ ΧΩΡΟΣ
ΣΤΑΘΜΗ ΘΕΜΕΛΙΩΣΗΣ
ΒΟΡΕΙΟΑΝΑΤΟΛΙΚΗ ΟΨΗ - ΤΟΜΗ Γ-Γ'
ΥΠΟΥΡΓΕΙΟ ΠΕΡΙΒΑΛΛΟΝΤΟΣ ΚΑΙ ΕΝΕΡΓΕΙΑΣ
Η ΠΡΟΣΤΑΜΕΝΗ ΤΗΣ ΑΛΟΗΣ
ΤΟΠΟΓΡΑΦΙΩΝ ΕΦΑΡΜΟΓΩΝ
ΑΝΔΡΙΑΝΑ ΚΑΤΣΙΝΑ
ΤΟΠΟΓΡΑΦΟΣ ΜΗΧΑΝΙΚΟΣ

ΣΧΟΛΙΑ ΠΡΟΤΑΣΗΣ

ΔΙΑΤΗΡΗΤΕΑ ΟΨΗ

ΘΕΜΕΛΙΑ ΘΕ

ΘΕ.01 Διατήρηση και ενίσχυση λίθινης θεμελίωσης με γενική εφαρμογή ενεμάτων.

ΤΟΙΧΟΙ ΤΧ

ΤΧ.01 Διατήρηση συντήρηση και ενίσχυση φέρουσας λιθοδομής με γενική εφαρμογή ενεμάτων και λιθοσυρραιφών και αντιμετώπιση των προβλημάτων που οφείλονται στις ανερχόμενες και κατερχόμενες υγρασίες και στην θερμική καταπόνηση λόγω της πυρκαγιάς, και διατήρηση και συντήρηση των λαξευμένων λίθων στις γωνίες.
ΤΧ.02 Ανάκτηση με τμηματική ανακατασκευή της επιφάνειας της λιθοδομής, στα σημεία κατάρρευσής της.

ΕΞΩΣΤΕΣ ΕΞ

ΕΞ.01 Ανακατασκευή μαρμάρινου εξώστη.
ΕΞ.02 Ανακατασκευή μαρμάρινων φουρουσίων.

ΣΤΟΙΧΕΙΑ ΟΨΕΩΝ ΣΟ

ΣΟ.01 Διατήρηση και συντήρηση ενδιάμεσης ζώνης με μερική ανακατασκευή της .
ΣΟ.02 Διατήρηση και συντήρηση παραστάδων από επίχρισμα.
ΣΟ.03 Διατήρηση και συντήρηση επίκρανων.
ΣΟ.04 Διατήρηση και συντήρηση τραβηχτών επιχρισμάτων.
ΣΟ.05 Διατήρηση και συντήρηση γείσων παραθύρων.
ΣΟ.06 Διατήρηση και συντήρηση γείσου με οδόντες.
ΣΟ.07 Διατήρηση συντήρηση και επισκευή σιδηρού κιγκλιδώματος.
ΣΟ.08 Ανακατασκευή σιδηρού κιγκλιδώματος μαρμάρινου εξώστη.
ΣΟ.09 Ενδεικτική θέση πινακίδας εξωτερικής σήμανσης ξενοδοχείου.

ΕΠΙΧΡΙΣΜΑΤΑ ΕΠ

ΕΠ.01 Καθαίρεση και ανακατασκευή ασβεστοκονιάματος με απόχρωση: άχρα τ. KR1414 (Kraft Paints).
ΕΠ.02 Αποκατάσταση επιχρισμάτων και αρχιτεκτονικών στοιχείων όψης σε απόχρωση: άχρα ανοικτό τ. KR1377 (Kraft Paints).

ΑΡΜΟΛΟΓΗΜΑΤΑ ΑΡ

ΑΡ.01 Ενίσχυση τοιχοποιίας με βαθύ αρμολόγημα.

ΑΝΟΙΓΜΑΤΑ ΑΝ

ΑΝ.01 Διατήρηση, συντήρηση, αποκατάσταση και ενίσχυση ανοίγματος θύρας εισόδου και ανακατασκευή ξύλινου δίφυλλου κουφώματος με φεγγίτη, σύμφωνα με τα σχέδια της μελέτης, σε απόχρωση: γκρι-μπλε τ. KR2196 (Kraft Paints).
ΑΝ.02 Διατήρηση και συντήρηση ανοίγματος θύρας εισόδου, επισκευή ξύλινου δίφυλλου κουφώματος αυτής και ανακατασκευή ξύλινου κουφώματος φεγγίτη, σύμφωνα με τα σχέδια της μελέτης, σε απόχρωση: γκρι-μπλε τ. KR2196 (Kraft Paints).
ΑΝ.03 Διατήρηση και συντήρηση ανοίγματος παραθύρου ορθογωνικής μορφής και ανακατασκευή ξύλινου κουφώματος με φεγγίτη, σύμφωνα με τα σχέδια της μελέτης, σε απόχρωση: γκρι-μπλε τ. KR2196 (Kraft Paints).
ΑΝ.04 Διατήρηση και συντήρηση ανοίγματος παραθύρου ορθογωνικής μορφής.

ΝΕΟ ΚΤΙΡΙΟ

ΣΤΟΙΧΕΙΑ ΟΨΕΩΝ ΝΣΟ

ΝΣΟ.01 Εξωτερική θερμοπρόσοψη.
ΝΣΟ.02 Επιχρισμένη επιφάνεια χρώματος, σε απόχρωση γκρι - καφέ τ. KR2609 (Kraft Paints).
ΝΣΟ.03 Ξύλινη επένδυση.
ΝΣΟ.04 Κουφώματα αλουμινίου χρώματος Dark Bronze.
ΝΣΟ.05 Γυάλινο στηθαίο με φιλμ χρώματος Bronze.
ΝΣΟ.06 Λαμαρίνα διάτρητη τύπου deploye.
ΝΣΟ.07 Μεταλλική υδρορρόη.
ΝΣΟ.08 Επένδυση με φύλλα γαλβανισμένης τραπεζοειδούς λαμαρίνας.
ΝΣΟ.09 Επένδυση με φύλλα λαμαρίνας χρώματος Dark Bronze.

ΣΤΕΓΑΣΤΡΑ - ΣΚΑΛΕΣ ΝΣ

ΝΣ.01 Μεταλλικό στέγαστρο με κάλυψη από περσίδες.
ΝΣ.02 Μεταλλικό εξωτερικό κλιμακοστάσιο.

Το παρόν σχεδιάγραμμα
το Κ.Ε.Α. την ...
και εγκρίθηκε σύμφωνα
ΠΡΟΕΔΡΟΣ
Ε. ΜΠΑΚΟΓΙΑΝΝΗΣ

ΕΡΓΟΔΟΤΕΣ:	ΑΤ ΗΛ PROPERTY ΑΕ ΚΑΤΑΣΚΕΥΑΣΤΙΚΗ ΕΜΠΟΡΙΚΗ ΕΤΑΙΡΕΙΑ
ΕΡΓΟ:	ΚΑΤΕΔΑΦΙΣΗ ΤΜΗΜΑΤΟΣ ΚΤΙΡΙΟΥ ΜΕ ΔΙΑΤΗΡΗΤΕΑ ΟΨΗ ΚΑΙ ΑΝΕΓΕΡΣΗ ΤΕΤΡΑΩΡΟΦΟΥ ΞΕΝΟΔΟΧΕΙΟΥ ΜΕ ΔΥΟ ΥΠΟΓΕΙΑ (ΕΙΔΙΚΗ ΡΥΘΜΙΣΗ)
ΘΕΣΗ:	ΠΡΑΞΙΤΕΛΟΥΣ 24, Ο.Τ. 66032, ΔΗΜΟΣ ΑΘΗΝΑΙΩΝ, ΠΕΡΙΦΕΡΕΙΑΚΗ ΕΝΟΤΗΤΑ ΚΕΝΤΡΙΚΟΥ ΤΟΜΕΑ ΑΘΗΝΩΝ, ΠΕΡΙΦΕΡΕΙΑ ΑΤΤΙΚΗΣ

ΜΕΛΕΤΗΤΕΣ

ΑΡΧΙΤΕΚΤΟΝΙΚΗ ΜΕΛΕΤΗ:
ΠΕΡΙΚΛΗΣ ΠΑΛΗΟΣ
ΑΡΧΙΤΕΚΤΩΝ ΜΗΧΑΝΙΚΟΣ Ε.Μ.Π.
ΚΑΡΕΑ 14-18, ΑΘΗΝΑ, 11636, T: 2107774800

ΣΤΑΤΙΚΗ ΜΕΛΕΤΗ:
ΜΗΧΑΝΙΚΟΙ ΜΕΛΕΤΩΝ ΚΑΙ ΕΦΑΡΜΟΓΩΝ Α.Ε.
ΚΑΒΟΥΡΑΣ 2, 15122 ΜΑΡΟΥΣΙ, ΤΗΛ.: 210 3810120, ΕΜΑΙL: clearg@tmhame.gr, WEB: www.dae.gr

ΜΕΛΕΤΕΣ Η/Μ ΕΓΚΑΤΑΣΤΑΣΕΩΝ:
ΠΑΠΑΓΡΗΓΟΡΑΚΗΣ Ι ΚΑΙ ΣΥΝΕΡΓΑΤΕΣ ΕΠΕ
ΡΑΒΝΗΣ 6, ΑΘΗΝΑ 11521, T: 210 7258111

ΤΟΠΟΓΡΑΦΙΚΗ ΜΕΛΕΤΗ:
ΔΗΜΗΤΡΙΟΣ ΚΑΠΝΙΑΣ
ΤΟΠΟΓΡΑΦΟΣ ΜΗΧΑΝΙΚΟΣ Ε.Μ.Π.
ΑΝΤΗΝΟΡΟΣ 15, ΑΘΗΝΑ, 11634, T: 2121087198

ΤΙΤΛΟΣ ΣΧΕΔΙΟΥ:
ΝΟΤΙΟΔΥΤΙΚΗ ΌΨΗ
ΒΟΡΕΙΟΑΝΑΤΟΛΙΚΗ ΌΨΗ

Α/Α ΣΧΕΔΙΟΥ:
Α-09

ΚΛΙΜΑΚΑ:	ΚΩΔΙΚΟΣ ΑΡΧΕΙΟΥ:
1:50	1904-A-SCEL-00-00.dwg

ΗΜΕΡΟΜΗΝΙΑ:
ΑΠΡΙΛΙΟΣ 2020

ΣΤΑΔΙΟ ΜΕΛΕΤΗΣ:
ΟΡΙΣΤΙΚΗ

ΣΦΡΑΓΙΔΕΣ - ΥΠΟΓΡΑΦΕΣ

Το παρόν διάγραμμα συνοδεύει
την απόφαση/2/2020 αποδοχή
έκθεση της Δ/νσης Α.Ο.Κ.Α.
Τμήματος ΑΚ
Η Υπεύθυνη
ΕΙΡΗΝΗ ΤΙΓΓΑ

ΠΕΡΙΚΛΗΣ Β. ΠΑΛΗΟΣ
ΔΙΠΛ. ΑΡΧΙΤΕΚΤΩΝ ΜΗΧΑΝΙΚΟΣ ΕΜΠ
ΜΕΛΟΣ Τ.Ε.Ε. ΑΡΙΘΜΟΣ ΜΗΤΡΩΟΥ 37705
ΚΑΡΕΑ 14 -18, 116 36 ΑΘΗΝΑ
ΤΗΛ.: 210 77 74 800 - FAX: 210 77 74 034

ΕΘΝΙΚΟ ΤΥΠΟΓΡΑΦΕΙΟ
Για τεχνικούς λόγους στο σχεδιάγραμμα, από το ηλεκτρονικό αρχείο, έγινε σμίκρυνση κατά ποσοστό 31%

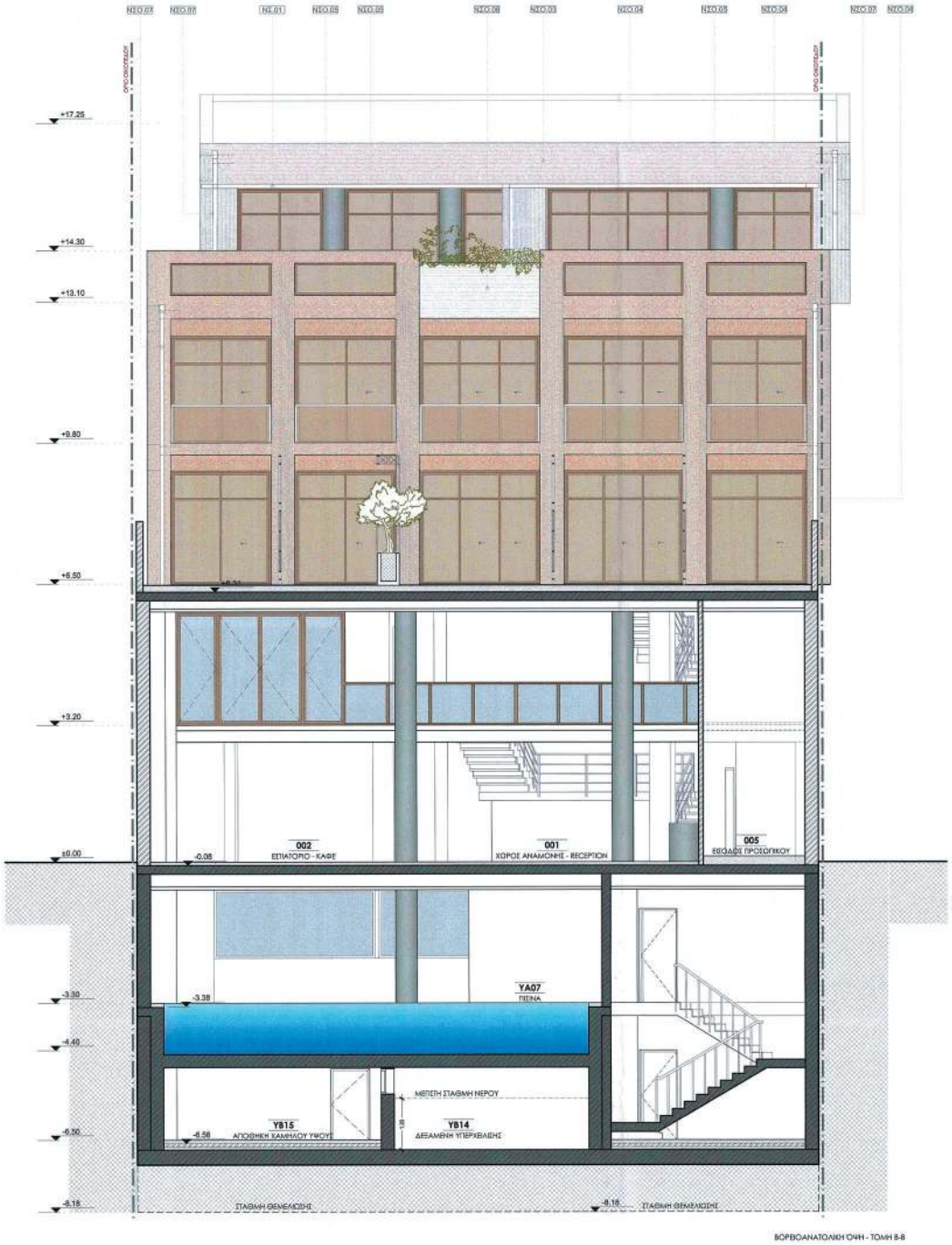

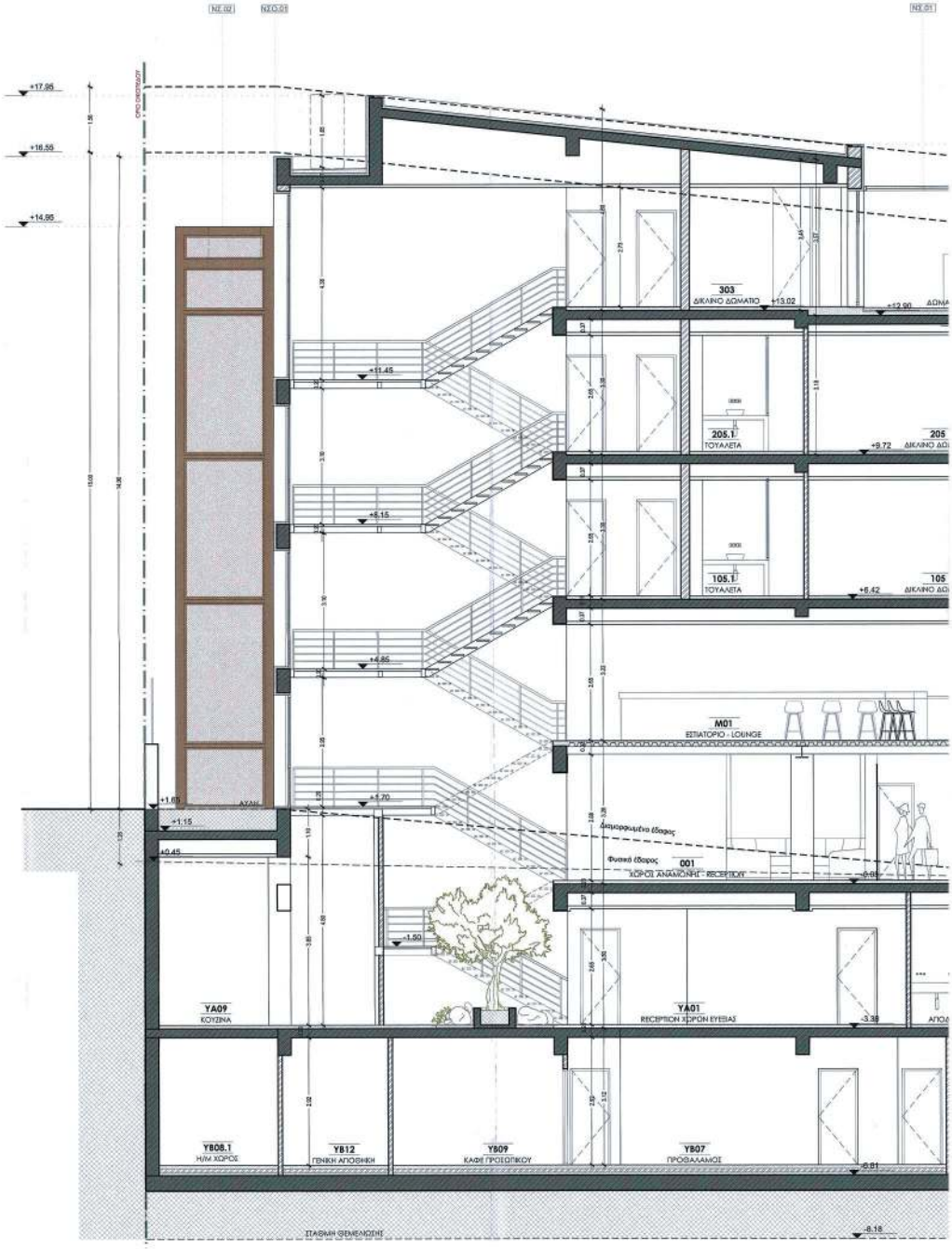
+17.95
+16.55
+14.95
+11.45
+8.15
+4.85
+1.70
+1.15
+0.45
-1.50
303
ΔΙΚΛΙΝΟ ΔΩΜΑΤΙΟ
+13.02
205.1
ΤΟΥΑΛΕΤΑ
+9.72
105.1
ΤΟΥΑΛΕΤΑ
+6.42
M01
ΕΣΤΙΑΤΟΡΙΟ - LOUNGE
Διαμορφωμένο έδαφος
Φυσικό έδαφος
001
ΧΩΡΟΣ ΑΝΑΜΟΝΗΣ - RECEPTION
YA09
ΚΟΥΖΙΝΑ
YA01
RECEPTION ΧΩΡΟΝ ΕΥΕΙΑΣ
-3.38
YB08.1
Η/Μ ΧΩΡΟΣ
YB12
ΓΕΝΙΚΗ ΑΠΟΘΗΚΗ
YB09
ΚΑΦΕ ΠΡΟΣΩΠΙΚΟΥ
YB07
ΠΡΟΘΑΛΑΜΟΣ
-6.91
ΠΛΑΘΜΗ ΘΕΜΕΛΙΩΣΗΣ
-8.18

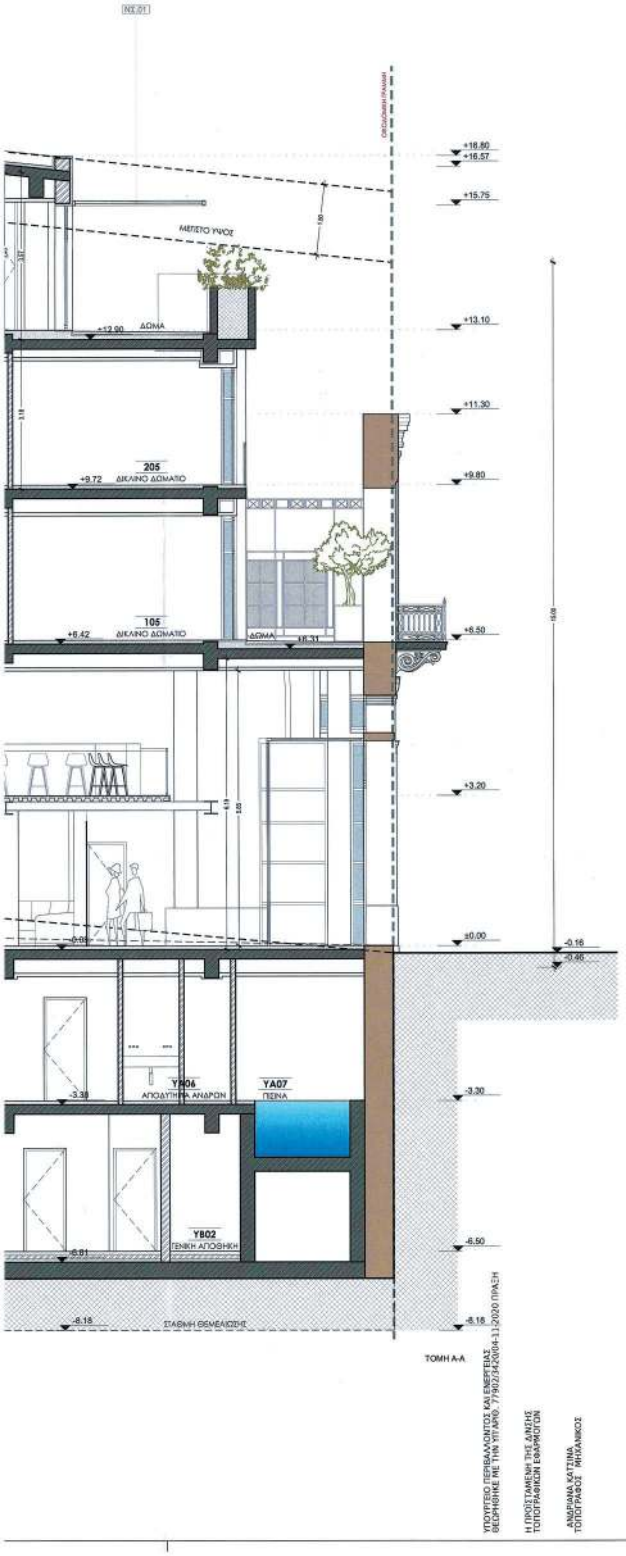

ΣΧΟΛΙΑ ΠΡΟΤΑΣΗΣ

ΔΙΑΤΗΡΗΤΕΑ ΟΨΗ

ΘΕΜΕΛΙΑ ΘΕ

ΘΕ.01 Διατήρηση και ενίσχυση λίθινης θεμελίωσης με γενική εφαρμογή ενεμάτων.

ΤΟΙΧΟΙ ΤΧ

ΤΧ.01 Διατήρηση συντήρηση και ενίσχυση φέρουσας λιθοδομής με γενική εφαρμογή ενεμάτων και λιθοσυρραφών και αντιμετώπιση των προβλημάτων που οφείλονται στις ανερχόμενες και κατερχόμενες υγρασίες και στην θερμική καταπόνηση λόγω της πυρκαγιάς, και διατήρηση και συντήρηση των λαξευμένων λίθων στις γωνίες.
ΤΧ.02 Ανάκτηση με τμηματική ανακατασκευή της επιφάνειας της λιθοδομής, στα σημεία κατάρρευσής της.

ΕΞΩΣΤΕΣ ΕΞ

ΕΞ.01 Ανακατασκευή μαρμάρινου εξώστη.
ΕΞ.02 Ανακατασκευή μαρμάρινων φουρουσίων.

ΣΤΟΙΧΕΙΑ ΟΨΕΩΝ ΣΟ

ΣΟ.01 Διατήρηση και συντήρηση ενδιάμεσης ζώνης με μερική ανακατασκευή της .
ΣΟ.02 Διατήρηση και συντήρηση παραστάδων από επίχρισμα.
ΣΟ.03 Διατήρηση και συντήρηση επίκρανων.
ΣΟ.04 Διατήρηση και συντήρηση τραβηχτών επιχρισμάτων.
ΣΟ.05 Διατήρηση και συντήρηση γείσων παραθύρων.
ΣΟ.06 Διατήρηση και συντήρηση γείσου με οδόντες.
ΣΟ.07 Διατήρηση συντήρηση και επισκευή σιδηρού κιγκλιδώματος.
ΣΟ.08 Ανακατασκευή σιδηρού κιγκλιδώματος μαρμάρινου εξώστη.
ΣΟ.09 Ενδεκτική θέση πινακίδας εξωτερικής σήμανσης ξενοδοχείου.

ΕΠΙΧΡΙΣΜΑΤΑ ΕΠ

ΕΠ.01 Καθαίρεση και ανακατασκευή ασβεστοκονιάματος με απόχρωση: ώχρα τ. KR1414 (Kraft Paints).
ΕΠ.02 Αποκατάσταση επιχρισμάτων και αρχιτεκτονικών στοιχείων όψης σε απόχρωση: ώχρα ανοικτό τ. KR1377 (Kraft Paints).

ΑΡΜΟΛΟΓΗΜΑΤΑ ΑΡ

ΑΡ.01 Ενίσχυση τοιχοποιίας με βαθύ αρμολόγημα.

ΑΝΟΙΓΜΑΤΑ ΑΝ

ΑΝ.01 Διατήρηση, συντήρηση, αποκατάσταση και ενίσχυση ανοίγματος θύρας εισόδου και ανακατασκευή ξύλινου δίφυλλου κουφώματος με φεγγίτη, σύμφωνα με τα σχέδια της μελέτης, σε απόχρωση: γκρι-μπλε τ. KR2196 (Kraft Paints).
ΑΝ.02 Διατήρηση και συντήρηση ανοίγματος θύρας εισόδου, επισκευή ξύλινου δίφυλλου κουφώματος αυτής και ανακατασκευή ξύλινου κουφώματος φεγγίτη, σύμφωνα με τα σχέδια της μελέτης, σε απόχρωση: γκρι-μπλε τ. KR2196 (Kraft Paints).
ΑΝ.03 Διατήρηση και συντήρηση ανοίγματος παραθύρου ορθογωνικής μορφής και ανακατασκευή ξύλινου κουφώματος με φεγγίτη, σύμφωνα με τα σχέδια της μελέτης, σε απόχρωση: γκρι-μπλε τ. KR2196 (Kraft Paints).
ΑΝ.04 Διατήρηση και συντήρηση ανοίγματος παραθύρου ορθογωνικής μορφής.

ΝΕΟ ΚΤΙΡΙΟ

ΣΤΟΙΧΕΙΑ ΟΨΕΩΝ ΝΣΟ

ΝΣΟ.01 Εξωτερική θερμοπρόσοψη.
ΝΣΟ.02 Επιχρισμένη επιφάνεια χρώματος, σε απόχρωση γκρι - καφέ τ. KR2609 (Kraft Paints).
ΝΣΟ.03 Σύλινη επένδυση.
ΝΣΟ.04 Κουφώματα αλουμινίου χρώματος Dark Bronze.
ΝΣΟ.05 Γυάλινο απιθάλι με φιλμ χρώματος Bronze.
ΝΣΟ.06 Λαμαρίνα διάτρητη τύπου deployé.
ΝΣΟ.07 Μεταλλική υδρορρόη.
ΝΣΟ.08 Επένδυση με φύλλα γαλβανισμένης τραπεζοειδούς λαμαρίνας.
ΝΣΟ.09 Επένδυση με φύλλα λαμαρίνας χρώματος Dark Bronze.

ΣΤΕΓΑΣΤΡΑ - ΣΚΑΛΕΣ ΝΣ

ΝΣ.01 Μεταλλικό στέγαστρο με κάλυψη από περσίδες.
ΝΣ.02 Μεταλλικό εξωτερικό κλιμακοστάσιο.

ΕΡΓΟΔΟΤΕΣ:	ΑΤ ΗΛ PROPERTY ΑΕ ΚΑΤΑΣΚΕΥΑΣΤΙΚΗ ΕΜΠΟΡΙΚΗ ΕΤΑΙΡΕΙΑ
ΕΡΓΟ:	ΚΑΤΕΔΑΦΙΣΗ ΤΜΗΜΑΤΟΣ ΚΤΙΡΙΟΥ ΜΕ ΔΙΑΤΗΡΗΤΕΑ ΟΨΗ ΚΑΙ ΑΝΕΓΕΡΣΗ ΤΕΤΡΑΩΡΟΦΟΥ ΞΕΝΟΔΟΧΕΙΟΥ ΜΕ ΔΥΟ ΥΠΟΓΕΙΑ (ΕΙΔΙΚΗ ΡΥΘΜΙΣΗ)
ΘΕΣΗ:	ΠΡΑΞΙΤΕΛΟΥΣ 24, Ο.Τ. 66032, ΔΗΜΟΣ ΑΘΗΝΑΙΩΝ, ΠΕΡΙΦΕΡΕΙΑΚΗ ΕΝΟΤΗΤΑ ΚΕΝΤΡΙΚΟΥ ΤΟΜΕΑ ΑΘΗΝΩΝ, ΠΕΡΙΦΕΡΕΙΑ ΑΤΤΙΚΗΣ

ΜΕΛΕΤΗΤΕΣ

ΑΡΧΙΤΕΚΤΟΝΙΚΗ ΜΕΛΕΤΗ:
ΠΕΡΙΚΛΗΣ ΠΑΛΗΟΣ
ΑΡΧΙΤΕΚΤΩΝ ΜΗΧΑΝΙΚΟΣ Ε.Μ.Π.
ΚΑΡΕΑ 14-18, ΑΘΗΝΑ, 11636, Τ: 2107774850

ΣΤΑΤΙΚΗ ΜΕΛΕΤΗ:
ΜΗΧΑΝΙΚΟΙ ΜΕΛΕΤΩΝ ΚΑΙ ΕΦΑΡΜΟΓΩΝ Α.Ε.
ΠΑΣΕΙΡΑΣ 2, 15122 ΜΑΡΟΥΣΙ, ΤΗΛ.: 210 2810122, EMAIL: diae@diae.gr, WEB: www.diae.gr

ΜΕΛΕΤΕΣ Η/Μ ΕΓΚΑΤΑΣΤΑΣΕΩΝ:
ΠΑΠΑΓΓΗΡΟΡΑΚΗΣ Ι ΚΑΙ ΣΥΝΕΡΓΑΤΕΣ ΕΠΕ
ΠΑΒΗΣ 6, ΑΘΗΝΑ 11521, Τ: 210 7228111

ΤΟΠΟΓΡΑΦΙΚΗ ΜΕΛΕΤΗ:
ΔΗΜΗΤΡΙΟΣ ΚΑΠΝΙΑΣ
ΤΟΠΟΓΡΑΦΟΣ ΜΗΧΑΝΙΚΟΣ Ε.Μ.Π.
ΑΝΘΙΜΟΥΡΟΣ 15, ΑΘΗΝΑ, 11634, Τ: 2121025158

ΤΙΤΛΟΣ ΣΧΕΔΙΟΥ:	ΝΟΤΙΟΔΥΤΙΚΗ ΟΨΗ - ΤΟΜΗ Β-Β ΤΟΜΗ Α-Α
Α/Α ΣΧΕΔΙΟΥ:	Α-10
ΚΛΙΜΑΚΑ: 1:50	ΚΩΔΙΚΟΣ ΑΡΧΕΙΟΥ: 1904-A-SCEL-00-00.dwg
ΗΜΕΡΟΜΗΝΙΑ:	ΑΠΡΙΛΙΟΣ 2020
ΣΤΑΔΙΟ ΜΕΛΕΤΗΣ:	ΟΡΙΣΤΙΚΗ

ΣΦΡΑΓΙΔΕΣ - ΥΠΟΓΡΑΦΕΣ

Το παρόν διάγραμμα συνοδεύει την από 20/7/2020 αιτιολογική έκθεση της Δίνσης Α.Ο.Κ.Α. Τμήματος Δ.Κ.
Η Υπάλληλος
Ε.Ιωάννα Ρίτγα

ΠΕΡΙΚΛΗΣ Β. ΠΑΛΗΟΣ
ΔΙΠΛ. ΑΡΧΙΤΕΚΤΟΝ ΜΗΧΑΝΙΚΟΣ ΕΜΠ
ΜΕΛΟΣ Τ.Ε.Ε. ΑΡΙΘΜΟΣ ΜΗΤΡΩΟΥ 52705
ΚΑΡΕΑ 14 -18, 116 36 ΑΘΗΝΑ
ΤΗΛ.: 210 77 74 800 - FAX: 210 77 74 034

ΥΠΟΥΡΓΕΙΟ ΠΕΡΙΒΑΛΛΟΝΤΟΣ ΚΑΙ ΕΝΕΡΓΕΙΑΣ
ΘΕΣΡΗΘΗΚΕ ΜΕ ΤΗΝ ΥΠ' ΑΡΙΘ. 79902/3424/04-11/2020 ΠΡΑΞΗ

Η ΠΡΟΪΣΤΑΜΕΝΗ ΤΗΣ ΔΙΝΣΗΣ
ΤΟΠΟΓΡΑΦΙΚΩΝ ΕΦΑΡΜΟΓΩΝ

ΑΝΔΡΙΑΝΑ ΚΑΤΣΙΝΑ
ΤΟΠΟΓΡΑΦΟΣ - ΜΗΧΑΝΙΚΟΣ

Η απόφαση αυτή να δημοσιευθεί στην Εφημερίδα της Κυβερνήσεως.

Αθήνα, 4 Νοεμβρίου 2020

Ο Υφυπουργός

ΔΗΜΗΤΡΙΟΣ ΟΙΚΟΝΟΜΟΥ

ΕΘΝΙΚΟ ΤΥΠΟΓΡΑΦΕΙΟ

Το Εθνικό Τυπογραφείο αποτελεί δημόσια υπηρεσία υπαγόμενη στην Προεδρία της Κυβέρνησης και έχει την ευθύνη τόσο για τη σύνταξη, διαχείριση, εκτύπωση και κυκλοφορία των Φύλλων της Εφημερίδας της Κυβερνήσεως (ΦΕΚ), όσο και για την κάλυψη των εκτυπωτικών - εκδοτικών αναγκών του δημοσίου και του ευρύτερου δημόσιου τομέα (ν. 3469/2006/Α΄ 131 και π.δ. 29/2018/Α΄58).

1. ΦΥΛΛΟ ΤΗΣ ΕΦΗΜΕΡΙΔΑΣ ΤΗΣ ΚΥΒΕΡΝΗΣΕΩΣ (ΦΕΚ)

• Τα **ΦΕΚ σε ηλεκτρονική μορφή** διατίθενται δωρεάν στο **www.et.gr**, την επίσημη ιστοσελίδα του Εθνικού Τυπογραφείου. Όσα ΦΕΚ δεν έχουν ψηφιοποιηθεί και καταχωριστεί στην ανωτέρω ιστοσελίδα, ψηφιοποιούνται και αποστέλλονται επίσης δωρεάν με την υποβολή αίτησης, για την οποία αρκεί η συμπλήρωση των αναγκαίων στοιχείων σε ειδική φόρμα στον ιστότοπο www.et.gr.

• Τα **ΦΕΚ σε έντυπη μορφή** διατίθενται σε μεμονωμένα φύλλα είτε απευθείας από το Τμήμα Πωλήσεων και Συνδρομητών, είτε ταχυδρομικά με την αποστολή αιτήματος παραγγελίας μέσω των ΚΕΠ, είτε με ετήσια συνδρομή μέσω του Τμήματος Πωλήσεων και Συνδρομητών. Το κόστος ενός ασπρόμαυρου ΦΕΚ από 1 έως 16 σελίδες είναι 1,00 €, αλλά για κάθε επιπλέον οκτασέλιδο (ή μέρος αυτού) προσαυξάνεται κατά 0,20 €. Το κόστος ενός έγχρωμου ΦΕΚ από 1 έως 16 σελίδες είναι 1,50 €, αλλά για κάθε επιπλέον οκτασέλιδο (ή μέρος αυτού) προσαυξάνεται κατά 0,30 €. Το τεύχος Α.Σ.Ε.Π. διατίθεται δωρεάν.

• **Τρόποι αποστολής κειμένων προς δημοσίευση:**

Α. Τα κείμενα προς δημοσίευση στο ΦΕΚ, από τις υπηρεσίες και τους φορείς του δημοσίου, αποστέλλονται ηλεκτρονικά στη διεύθυνση **webmaster.et@et.gr** με χρήση προηγμένης ψηφιακής υπογραφής και χρονοσήμανσης.

Β. Κατ’ εξαίρεση, όσοι πολίτες δεν διαθέτουν προηγμένη ψηφιακή υπογραφή μπορούν είτε να αποστέλλουν ταχυδρομικά, είτε να καταθέτουν με εκπρόσωπό τους κείμενα προς δημοσίευση εκτυπωμένα σε χαρτί στο Τμήμα Παραλαβής και Καταχώρισης Δημοσιευμάτων.

• Πληροφορίες, σχετικά με την αποστολή/κατάθεση εγγράφων προς δημοσίευση, την ημερήσια κυκλοφορία των Φ.Ε.Κ., με την πώληση των τευχών και με τους ισχύοντες τιμοκαταλόγους για όλες τις υπηρεσίες μας, περιλαμβάνονται στον ιστότοπο (www.et.gr). Επίσης μέσω του ιστότοπου δίδονται πληροφορίες σχετικά με την πορεία δημοσίευσης των εγγράφων, με βάση τον Κωδικό Αριθμό Δημοσιεύματος (ΚΑΔ). Πρόκειται για τον αριθμό που εκδίδει το Εθνικό Τυπογραφείο για όλα τα κείμενα που πληρούν τις προϋποθέσεις δημοσίευσης.

2. ΕΚΤΥΠΩΤΙΚΕΣ - ΕΚΔΟΤΙΚΕΣ ΑΝΑΓΚΕΣ ΤΟΥ ΔΗΜΟΣΙΟΥ

Το Εθνικό Τυπογραφείο ανταποκρινόμενο σε αιτήματα υπηρεσιών και φορέων του δημοσίου αναλαμβάνει να σχεδιάσει και να εκτυπώσει έντυπα, φυλλάδια, βιβλία, αφίσες, μπλοκ, μηχανογραφικά έντυπα, φακέλους για κάθε χρήση, κ.ά.

Επίσης σχεδιάζει ψηφιακές εκδόσεις, λογότυπα και παράγει οπτικοακουστικό υλικό.

Ταχυδρομική Διεύθυνση: Καποδιστρίου 34, τ.κ. 10432, Αθήνα	Ιστότοπος: **www.et.gr**
ΤΗΛΕΦΩΝΙΚΟ ΚΕΝΤΡΟ: 210 5279000 - fax: 210 5279054	Πληροφορίες σχετικά με την λειτουργία του ιστότοπου: **helpdesk.et@et.gr**
ΕΞΥΠΗΡΕΤΗΣΗ ΚΟΙΝΟΥ **Πωλήσεις - Συνδρομές:** (Ισόγειο, τηλ. 210 5279178 - 180) **Πληροφορίες:** (Ισόγειο, Γρ. 3 και τηλεφ. κέντρο 210 5279000) **Παραλαβή Δημ. Ύλης:** (Ισόγειο, τηλ. 210 5279167, 210 5279139)	Αποστολή ψηφιακά υπογεγραμμένων εγγράφων προς δημοσίευση στο ΦΕΚ: **webmaster.et@et.gr**
Ωράριο για το κοινό: Δευτέρα ως Παρασκευή: 8:00 - 13:30	Πληροφορίες για γενικό πρωτόκολλο και αλληλογραφία: **grammateia@et.gr**

Πείτε μας τη γνώμη σας,

για να βελτιώσουμε τις υπηρεσίες μας, συμπληρώνοντας την ειδική φόρμα στον ιστότοπό μας.

04007451311200032