Signature Not Verified
Digitally signed by KONSTANTINOS MOSCHONAS
Date: 2020.12.17 20:31:32 EET
Reason: Signed PDF (embedded)
Location: Athens, Ethniko Typografio

ΕΦΗΜΕΡΙΔΑ ΤΗΣ ΚΥΒΕΡΝΗΣΕΩΣ

ΤΗΣ ΕΛΛΗΝΙΚΗΣ ΔΗΜΟΚΡΑΤΙΑΣ

17 Δεκεμβρίου 2020 | ΤΕΥΧΟΣ ΤΕΤΑΡΤΟ | Αρ. Φύλλου **826**

ΑΠΟΦΑΣΕΙΣ

Αριθμ. 292535/70516/οικ

Εφαρμογή των διατάξεων του άρθρου 3 του π.δ. 209/1998 περί απαγόρευσης έκδοσης οικοδομικών αδειών στη ζώνη διέλευσης της υπό βελτίωση 7ης Επαρχιακής Οδού Μεσσηνίας (Τμήματα Μεσσήνη - Εύα και Εύα - Λάμπαινα)» στο Δήμο Μεσσήνης της Π.Ε. Μεσσηνίας.

Ο ΠΕΡΙΦΕΡΕΙΑΡΧΗΣ ΠΕΛΟΠΟΝΝΗΣΟΥ

Έχοντας υπόψη τις διατάξεις:

1) Του ν. 3852/2010 «Νέα Αρχιτεκτονική της Αυτοδιοίκησης και της Αποκεντρωμένης Διοίκησης - Πρόγραμμα Καλλικράτης» (Α' 87).

2) Του π.δ. 131/2010 «Οργανισμός της Περιφέρειας Πελοποννήσου» (Α' 224).

3) Του π.δ. 7/2013 «Όργανα που αποφασίζουν ή γνωμοδοτούν και λοιπές σχετικές ρυθμίσεις σε θέματα έργων, μελετών και υπηρεσιών του ν. 3316/2005».

4) Του ν. 3155/1955 «Περί κατασκευής και συντήρησης οδών» (Α' 63) και τα εκτελεστικά διατάγματα αυτών.

5) Του β.δ. 465/70 «Περί όρων και προϋποθέσεων εγκατάστασης και λειτουργίας αντλιών καυσίμων και πρατηρίων κείμενων εντός πόλεως και κωμών ή εκτός κατοικημένων εν γένει περιοχών και περί κυκλοφορικής συνδέσεως εγκαταστάσεων μετά των οδών» (Α' 130).

6) Του ν. 4412/2016 «Δημόσιες Συμβάσεις Έργων, Προμηθειών και Υπηρεσιών (προσαρμογή στις οδηγίες 2014/24/ΕΕ και 2014/23/ΕΕ»(Α' 147).

7) Των άρθρων 2 και 3 του π.δ. 209/1998 «Λήψη μέτρων για την ασφάλεια της υπεραστικής συγκοινωνίας» (Α' 169), όπως τροποποιήθηκε με το π.δ. 221/1999.

Και αφού είδαμε:

1. Την υπ' αρ. 117683/29394/3-5-2019 απόφαση της Διεύθυνσης Τεχνικών Έργων Περιφέρειας Πελ/σου, με την οποία εγκρίθηκε η οριστική μελέτη του οδικού έργου «Μελέτη 7ης επαρχιακής οδού τμήμα Μεσσήνη-Εύα».

2. Την υπ' αρ. 26811/8-5-2019 απόφαση της Διεύθυνσης Τεχνικών Έργων Π.Ε. Μεσσηνίας, με την οποία εγκρίθηκε η οριστική μελέτη του οδικού έργου «Μελέτη 7ης επαρχιακής οδού τμήμα Εύα- Βαλύρα».

3. Την υπ' αρ. 3476/23-10-2019 απόφαση Ένταξης της Πράξης: «Βελτίωση 7ης επαρχιακής οδού Μεσσηνίας (Τμήματα Μεσσήνη-Εύα και Εύα-Λάμπαινα)» με κωδικό ΟΠΣ 5045544 στο Επιχειρησιακό Πρόγραμμα «Πελοπόννησος 2014-2020».

4. Την υπ' αρ. 164/05-05-2020 απόφαση του Περιφερειακού Συμβουλίου Πελοποννήσου, με την οποία κηρύχθηκε αναγκαστική απαλλοτρίωση ακινήτων που καταλαμβάνονται για τη κατασκευή του έργου που αναφέρεται στο θέμα.

5. Την υπ' αρ. 2384/21-7-2020 απόφαση της Προϊσταμένης της Γενικής Διεύθυνσης Προδιαγραφών, Μητρώων και Απαλλοτριώσεων του Υπουργείου Υποδομών και Μεταφορών με την οποία επιτάχθηκαν τα απαλλοτριούμενα ακίνητα για την εκτέλεση εργασιών του υπόψη έργου.

Και επειδή:

1) Το έργο ευρίσκεται στο στάδιο δημοπράτησής του.

2) Η συντέλεση της κηρυχθείσας απαλλοτρίωσης με τη συνήθη πορεία των πραγμάτων δεν μπορεί να γίνει νωρίτερα από 18 μήνες.

3) Η κήρυξη της απαλλοτρίωσης στις περιοχές εκτός σχεδίου πόλεων δεν διακόπτει την έκδοση οικοδομικών αδειών και συνεπώς υπάρχει βάσιμος κίνδυνος έκδοσής τους στη ζώνη απαλλοτρίωσης ή μη τήρησης των προβλεπόμενων οικοδομικών αποστάσεων από τη νέα βελτιούμενη οδό, γεγονός που θα επισύρει αρνητικές συνέπειες τόσο στην οδική ασφάλεια όσο και στην ασφάλεια των τυχόν νέων οικοδομών.

4) Με τις διατάξεις του άρθρου 3 του π.δ 209/1998 είναι επιτρεπτή η απαγόρευση έκδοσης οικοδομικών εργασιών στην ζώνη απαλλοτρίωσης και η τήρηση των οικοδομικών αποστάσεων από τη νέα βελτιούμενη οδό στα ακίνητα εκτός απαλλοτρίωσης, για διάστημα έως τέσσερα (4) έτη.

5) Η ζώνη διέλευσης της υπό βελτίωση οδού, απεικονίζεται στα εγκεκριμένα κτηματολογικά διαγράμματα που συνοδεύουν την απαλλοτριωτική απόφαση, στα οποία απεικονίζονται και τα όρια της υπο απαλλοτρίωση ζώνης με συνεχή μπλε γραμμή και επισυνάπτονται στη παρούσα απόφαση με τη μορφή σχεδίων.

6) Δεν προκαλείται πρόσθετη δαπάνη για το Δημόσιο με τη παρούσα απόφαση, αποφασίζουμε:

α) Την εφαρμογή των διατάξεων του άρθρου 3 του π.δ. 209/1998, όπως τροποποιήθηκε με το π.δ. 221/1999 (Α’ 188) για την εγκεκριμένη οριστική μελέτη οδοποιίας και την κηρυχθείσα ζώνη απαλλοτρίωσης που αφορά στο έργο: «Βελτίωση της 7ης Επαρχιακής Οδού Μεσσηνίας (Τμήματα Μεσσήνη-Εύα και Εύα-Λάμπαινα)» στο Δήμο Μεσσήνης της Π.Ε. Μεσσηνίας.

β) Απαγορεύουμε την έκδοση οικοδομικών αδειών στη ζώνη διέλευσης του παραπάνω έργου, όπως απεικονίζονται στα συνημμένα σχέδια για τέσσερα (4) έτη.

γ) Την τήρηση των οικοδομικών αποστάσεων του άρθρου 2 του π.δ. 209/1998 από το νέο άξονα της υπό βελτίωση οδού και το όριο της απαλλοτρίωσης που έχει κηρυχθεί με την υπ’ αρ. 164/05-05-2020 απόφαση του Περιφερειακού Συμβουλίου Πελοποννήσου (Δ΄ 268).

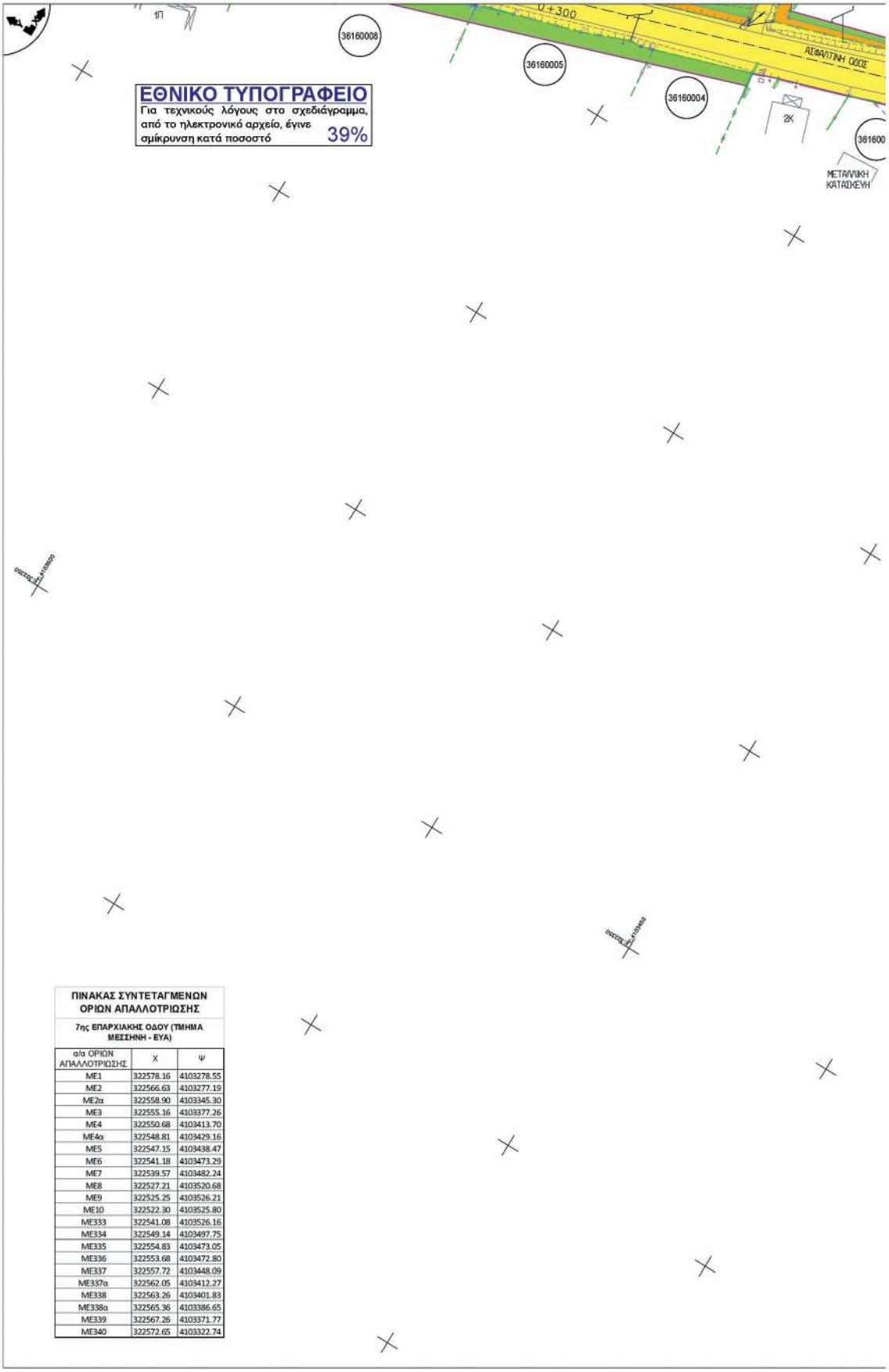

ΕΘΝΙΚΟ ΤΥΠΟΓΡΑΦΕΙΟ
Για τεχνικούς λόγους στο σχεδιάγραμμα, από το ηλεκτρονικό αρχείο, έγινε σμίκρυνση κατά ποσοστό 39%

ΠΙΝΑΚΑΣ ΣΥΝΤΕΤΑΓΜΕΝΩΝ ΟΡΙΩΝ ΑΠΑΛΛΟΤΡΙΩΣΗΣ

7ης ΕΠΑΡΧΙΑΚΗΣ ΟΔΟΥ (ΤΜΗΜΑ ΜΕΣΣΗΝΗ - ΕΥΑ)

α/α ΟΡΙΩΝ ΑΠΑΛΛΟΤΡΙΩΣΗΣ	Χ	Ψ
ΜΕ1	322578.16	4103278.55
ΜΕ2	322566.63	4103277.19
ΜΕ2α	322558.90	4103345.30
ΜΕ3	322555.16	4103377.26
ΜΕ4	322550.68	4103413.70
ΜΕ4α	322548.81	4103429.16
ΜΕ5	322547.15	4103438.47
ΜΕ6	322541.18	4103473.29
ΜΕ7	322539.57	4103482.24
ΜΕ8	322527.21	4103520.68
ΜΕ9	322525.25	4103526.21
ΜΕ10	322522.30	4103525.80
ΜΕ333	322541.08	4103526.16
ΜΕ334	322549.14	4103497.75
ΜΕ335	322554.83	4103473.05
ΜΕ336	322553.68	4103472.80
ΜΕ337	322557.72	4103448.09
ΜΕ337α	322562.05	4103412.27
ΜΕ338	322563.26	4103401.83
ΜΕ338α	322565.36	4103386.65
ΜΕ339	322567.26	4103371.77
ΜΕ340	322572.65	4103322.74

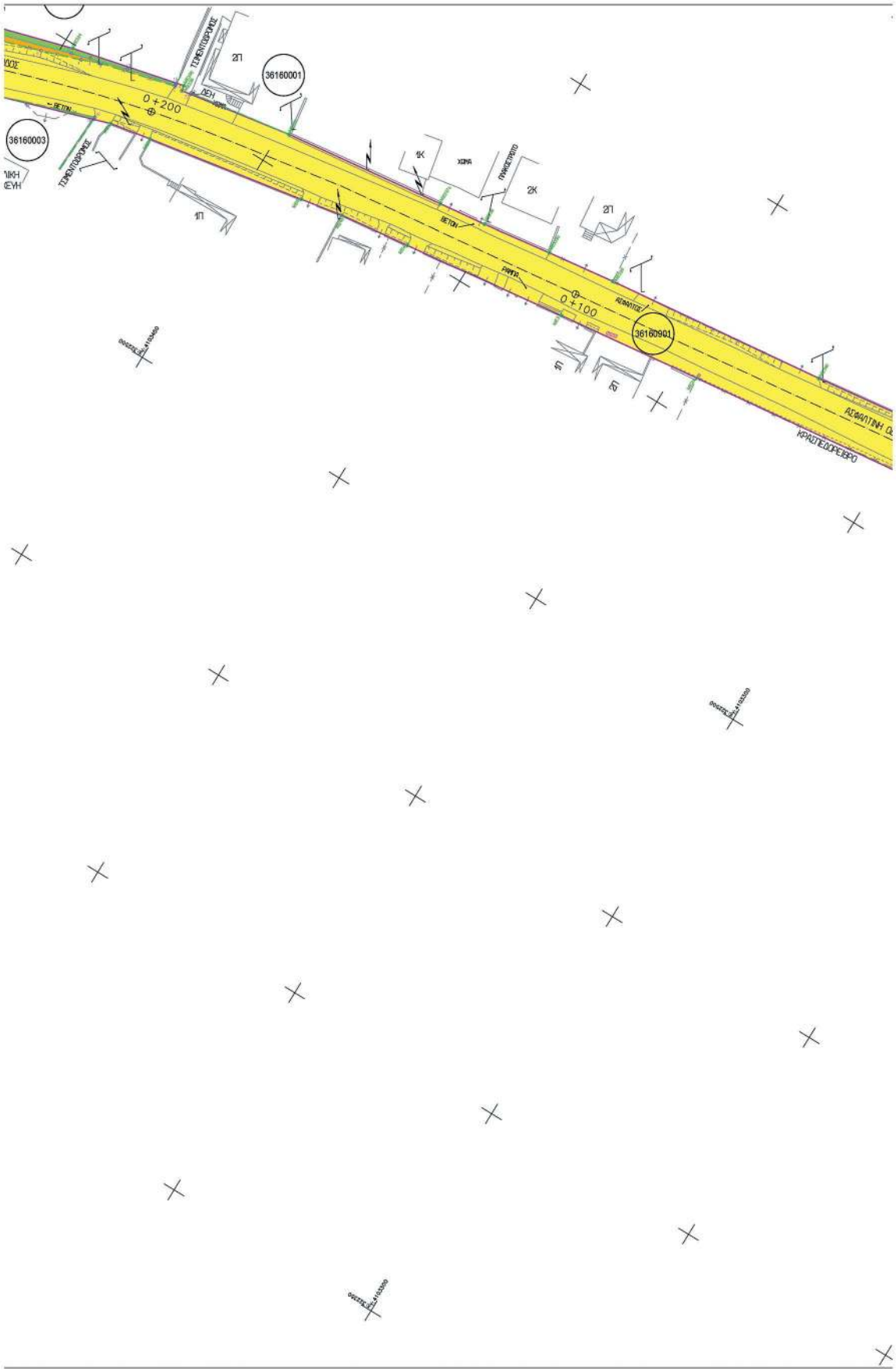
36160003
0+200
36160001
0+100
36160901
ΚΡΑΣΤΕΔΟΡΕΒΕΡΟ

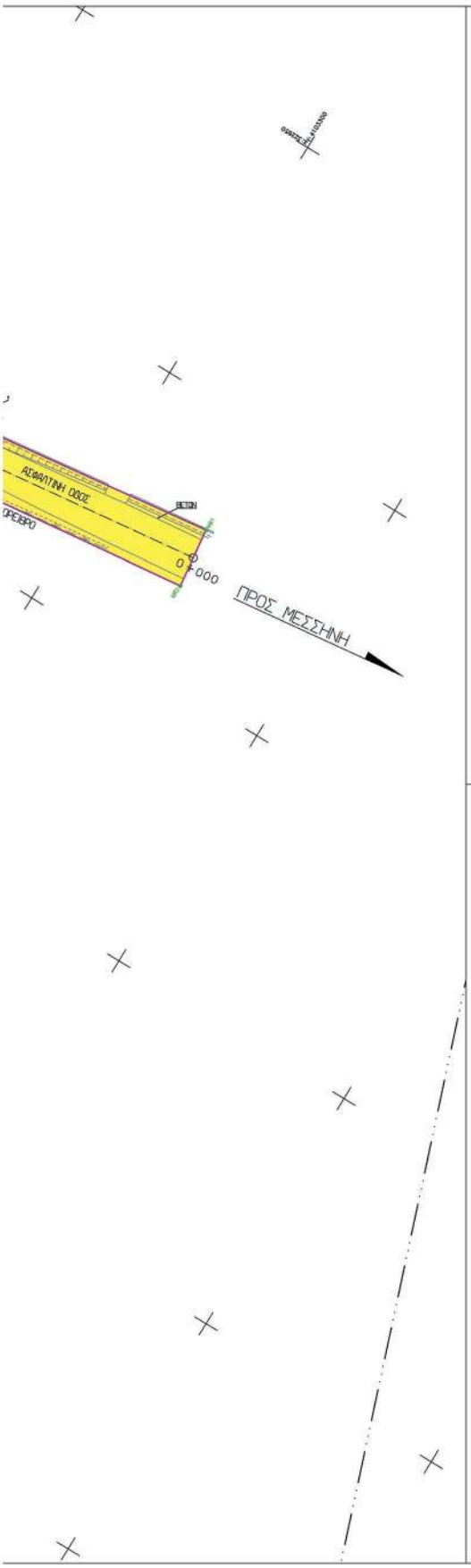

ΥΠΟΜΝΗΜΑ

- όριο απαλλοτρίωσης
- όριο αυτοαποζημίωσης
- όριο ιδιοκτησιών
- Εκτάσεις αποζημιούμενες οριστικά από το Δημόσιο
- Εκτάσεις Δημοσίου
- Λωρίδα αυτοαποζημίωσης
- Επιβαρύνσεις παρόδιων ιδιοκτητών
- (1) Κτηματολογικός Αριθμός
- Κτίσμα κεραμοσκεπές
- Κτίσμα πλακοσκεπές
- Ερείπιο
- Βεράντα - Υπόστεγο
- Φρύδι πρανούς
- Πόδι πρανούς ή βαθιά γραμμή
- Συρματόπλεγμα
- Ξερολιθιά
- Μανδρότοιχος
- Μανδρότοιχος με πτώση
- Κολώνα ΔΕΗ
- Κολώνα ΟΤΕ

ΔΙΑΝΟΜΗ ΠΙΝΑΚΙΔΩΝ

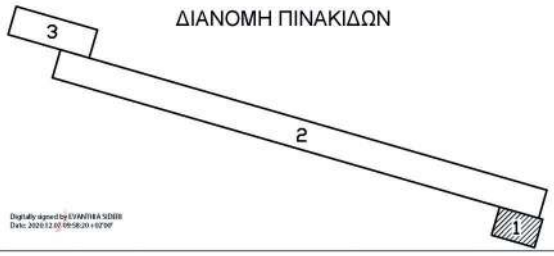

Digitally signed by EVANTHIA SOLIDI
Date: 2020.12.02 09:58:20 +02'00'

ΕΛΛΗΝΙΚΗ ΔΗΜΟΚΡΑΤΙΑ
ΠΕΡΙΦΕΡΕΙΑ ΠΕΛΟΠΟΝΝΗΣΟΥ
ΠΕΡΙΦΕΡΕΙΑΚΗ ΕΝΟΤΗΤΑ ΜΕΣΣΗΝΙΑΣ
Δ/ΝΣΗ ΤΕΧΝΙΚΩΝ ΕΡΓΩΝ

ΜΕΛΕΤΗ
7ης ΕΠΑΡΧΙΑΚΗΣ ΟΔΟΥ

ΚΤΗΜΑΤΟΛΟΓΙΟ
ΤΜΗΜΑ : ΜΕΣΣΗΝΗ - ΕΥΑ

από Χ.Θ. 0+000 έως Χ.Θ. 0+295,70

ΚΤΗΜΑΤΟΛΟΓΙΚΟ ΔΙΑΓΡΑΜΜΑ	ΑΡ. ΣΧΕΔΙΟΥ
καταμερισμού μεταξύ Δημοσίου και Παροδίων ιδιοκτητών της αποζημίωσης ακινήτων που είναι αναγκαία να απαλλοτριωθούν αναγκαστικά για την 7η ΕΠΑΡΧΙΑΚΗ ΟΔΟ, ΤΜΗΜΑ : ΜΕΣΣΗΝΗ - ΕΥΑ στόν Δήμο Μεσσήνης της Π.Ε. Μεσσηνίας ΣΥΝΟΛΙΚΗΣ ΕΠΙΦΑΝΕΙΑΣ : 44.552,32 μ^2	ΚΤ.1 ΚΛΙΜΑΚΑ 1 : 500

ΟΝΟΜΑΤΕΠΩΝΥΜΟ	ΗΜΕΡΟΜΗΝΙΑ	ΥΠΟΓΡΑΦΗ
ΣΥΝΤΑΞΗ		
ΑΝΤΩΝΗΣ ΚΟΥΤΡΟΥΜΠΗΣ	ΜΑΡΤΙΟΣ 2013	
Δ/ΝΣΗ ΤΕΧΝΙΚΩΝ ΕΡΓΩΝ		
Ο ΕΠΙΒΛΕΠΩΝ ΜΗΧΑΝΙΚΟΣ		
ΣΥΓΚΟΙΝΩΝΙΑΚΩΝ ΕΡΓΩΝ ΣΤΑΥΡΟΣ ΚΑΡΤΕΡΟΛΙΩΤΗΣ Πολιτικός Μηχανικός		
Ο ΔΙΕΥΘΥΝΤΗΣ ΤΕΧΝΙΚΩΝ ΕΡΓΩΝ ΠΑΝΑΠΩΤΗΣ ΠΑΝΝΑΚΕΑΣ Πολιτικός Μηχανικός		
ΕΓΚΡΙΤΙΚΗ ΑΠΟΦΑΣΗ		

ΑΝΑΔΟΧΟΣ : ΑΝΤΩΝΗΣ ΚΟΥΤΡΟΥΜΠΗΣ
ΕΛΕΝΗ ΚΛΕΙΣΙΟΥΝΗ
ΙΩΑΝΝΗΣ ΜΑΝΔΗΛΑΡΗΣ

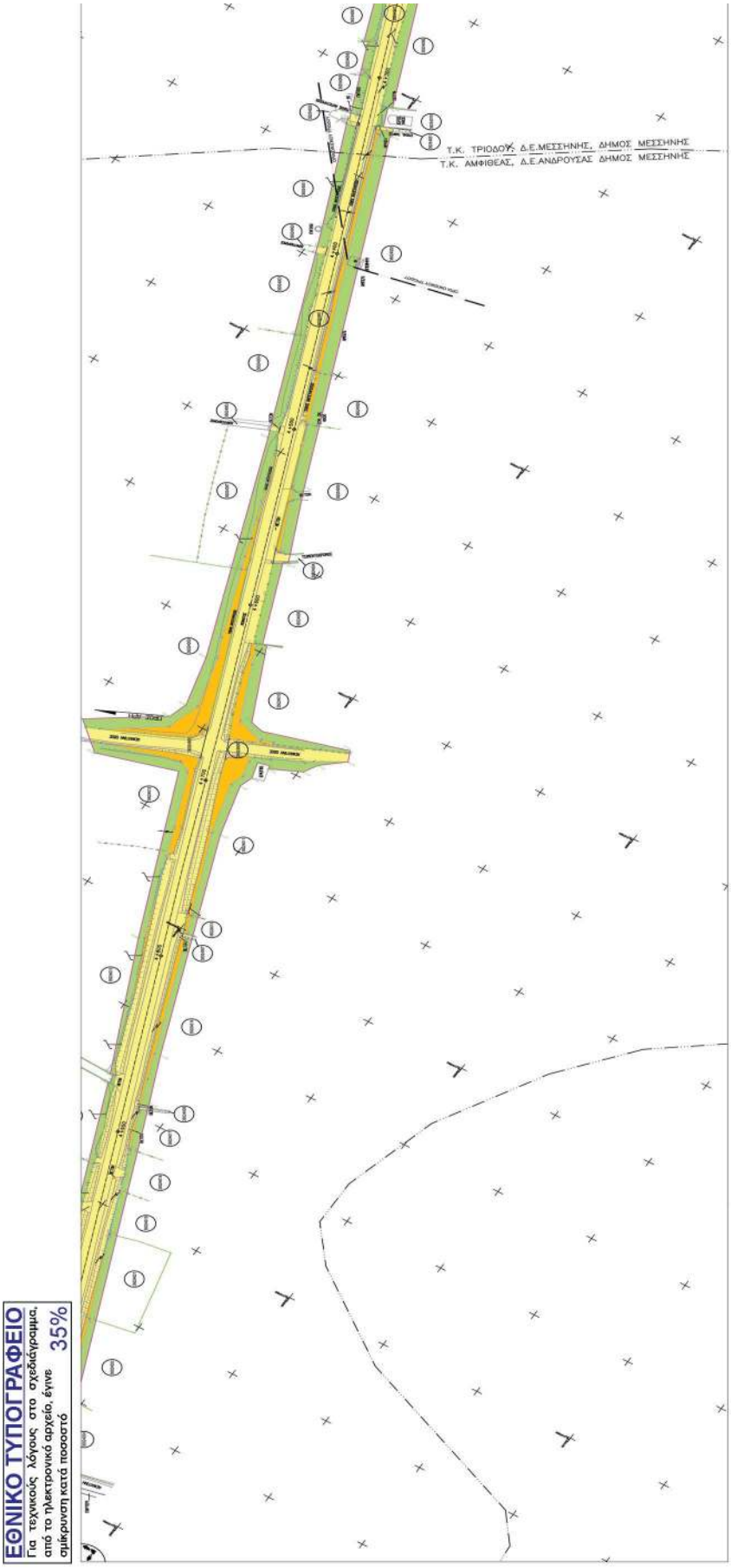

ΕΘΝΙΚΟ ΤΥΠΟΓΡΑΦΕΙΟ
Για τεχνικούς λόγους στο σχεδιάγραμμα, από το ηλεκτρονικό αρχείο, έγινε σμίκρυνση κατά ποσοστό 35%

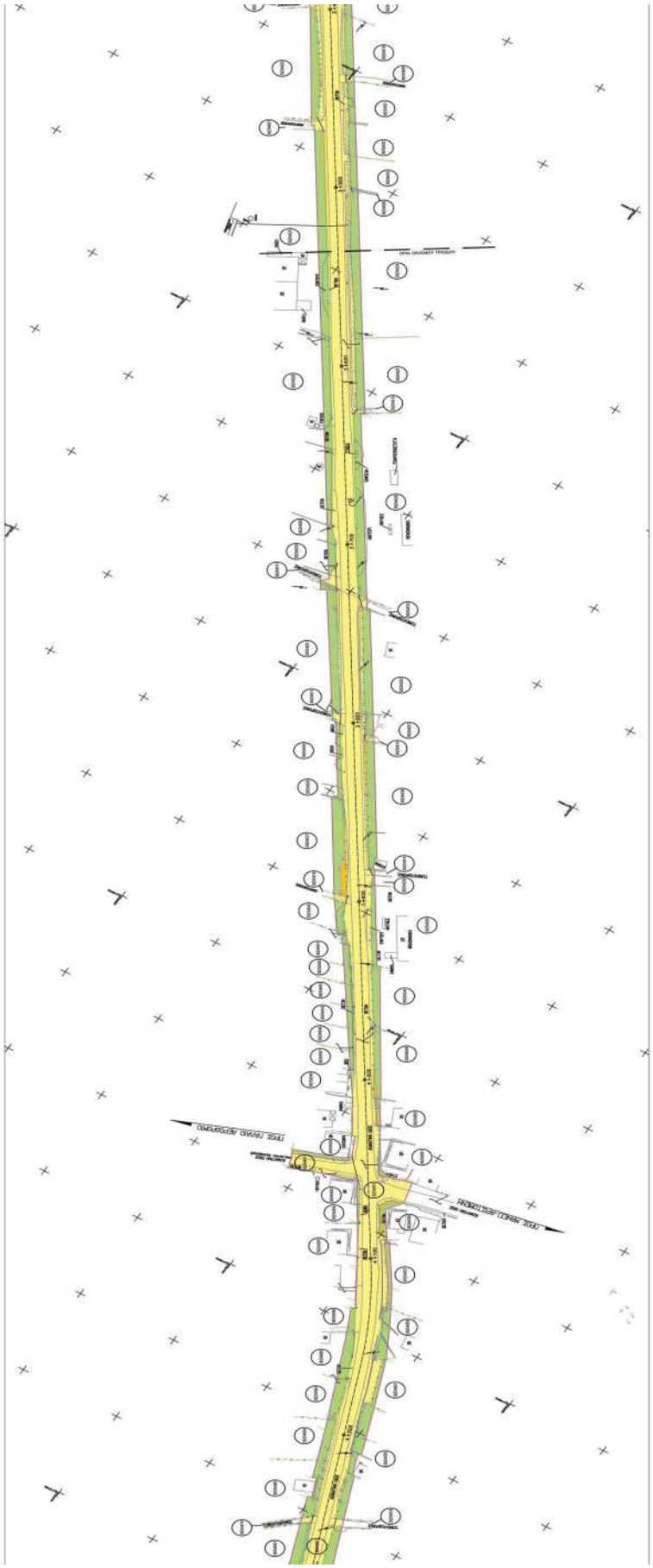

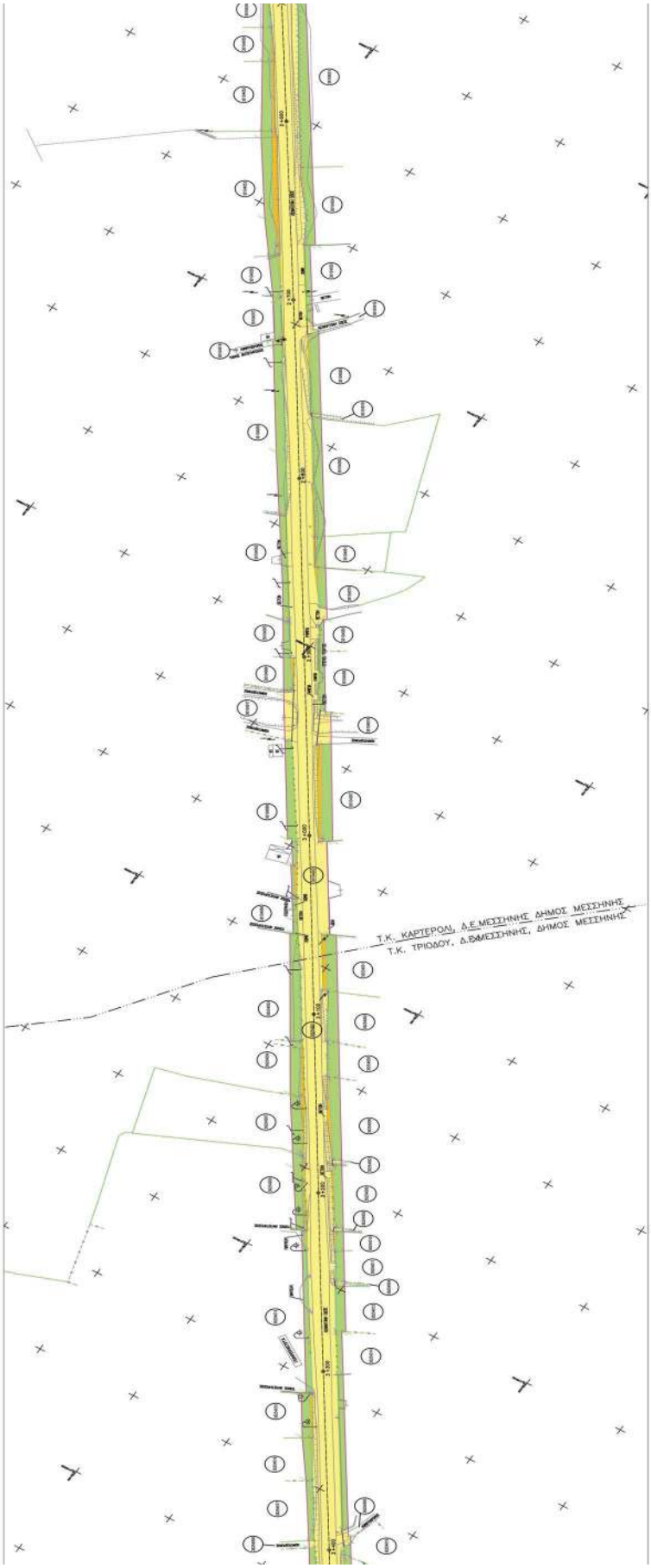
Τ.Κ. ΚΑΡΤΕΡΟΝ, Δ.Ε.ΜΕΣΣΗΝΗΣ ΔΗΜΟΣ ΜΕΣΣΗΝΗΣ
Τ.Κ. ΤΡΙΟΔΟΥ, Δ.ΕΜΕΣΣΗΝΗΣ, ΔΗΜΟΣ ΜΕΣΣΗΝΗΣ

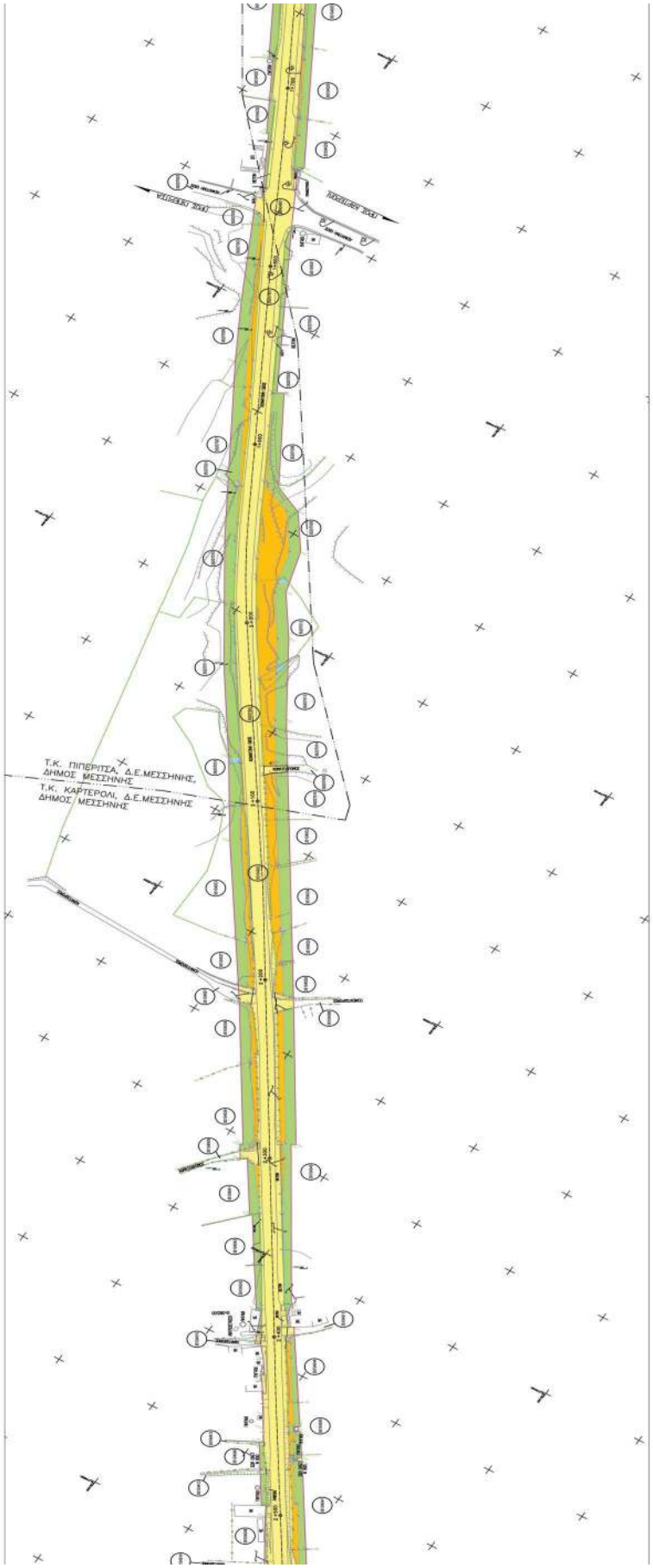
Τ.Κ. ΠΙΠΕΡΙΤΣΑ, Δ.Ε.ΜΕΣΣΗΝΗΣ,
ΔΗΜΟΣ ΜΕΣΣΗΝΗΣ
Τ.Κ. ΚΑΡΤΕΡΟΛΙ, Δ.Ε.ΜΕΣΣΗΝΗΣ
ΔΗΜΟΣ ΜΕΣΣΗΝΗΣ

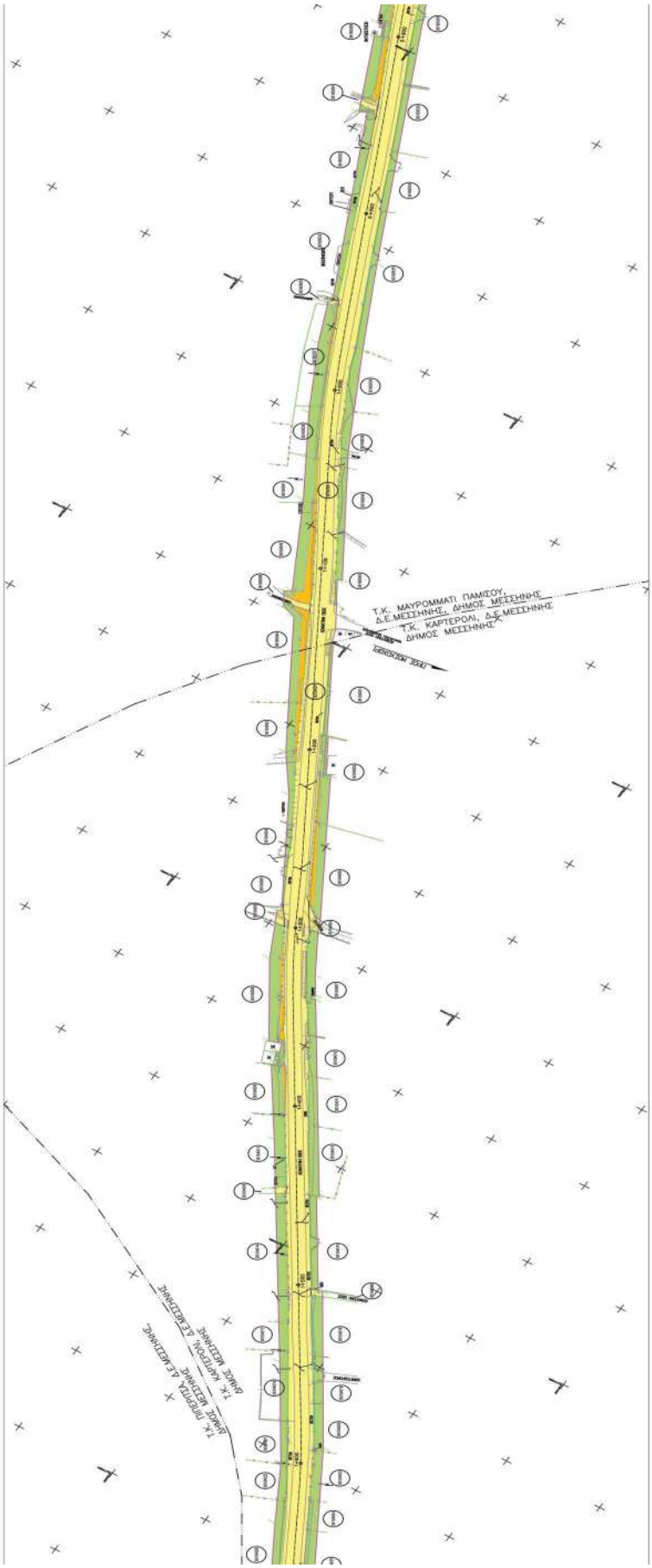
Τ.Κ. ΜΑΥΡΟΜΜΑΤΙ ΠΑΜΙΣΟΥ,
Δ.Ε.ΜΕΣΣΗΝΗΣ, ΔΗΜΟΣ ΜΕΣΣΗΝΗΣ
Τ.Κ. ΚΑΡΤΕΡΟΛΙ, Δ.Ε.ΜΕΣΣΗΝΗΣ
ΔΗΜΟΣ ΜΕΣΣΗΝΗΣ
Τ.Κ. ΠΡΕΣΤΟΒΑ Δ.Ε.ΜΕΣΣΗΝΗΣ
ΔΗΜΟΣ ΜΕΣΣΗΝΗΣ
Τ.Κ. ΚΑΡΤΕΡΟΛΙ Δ.Ε.ΜΕΣΣΗΝΗΣ
ΔΗΜΟΣ ΜΕΣΣΗΝΗΣ

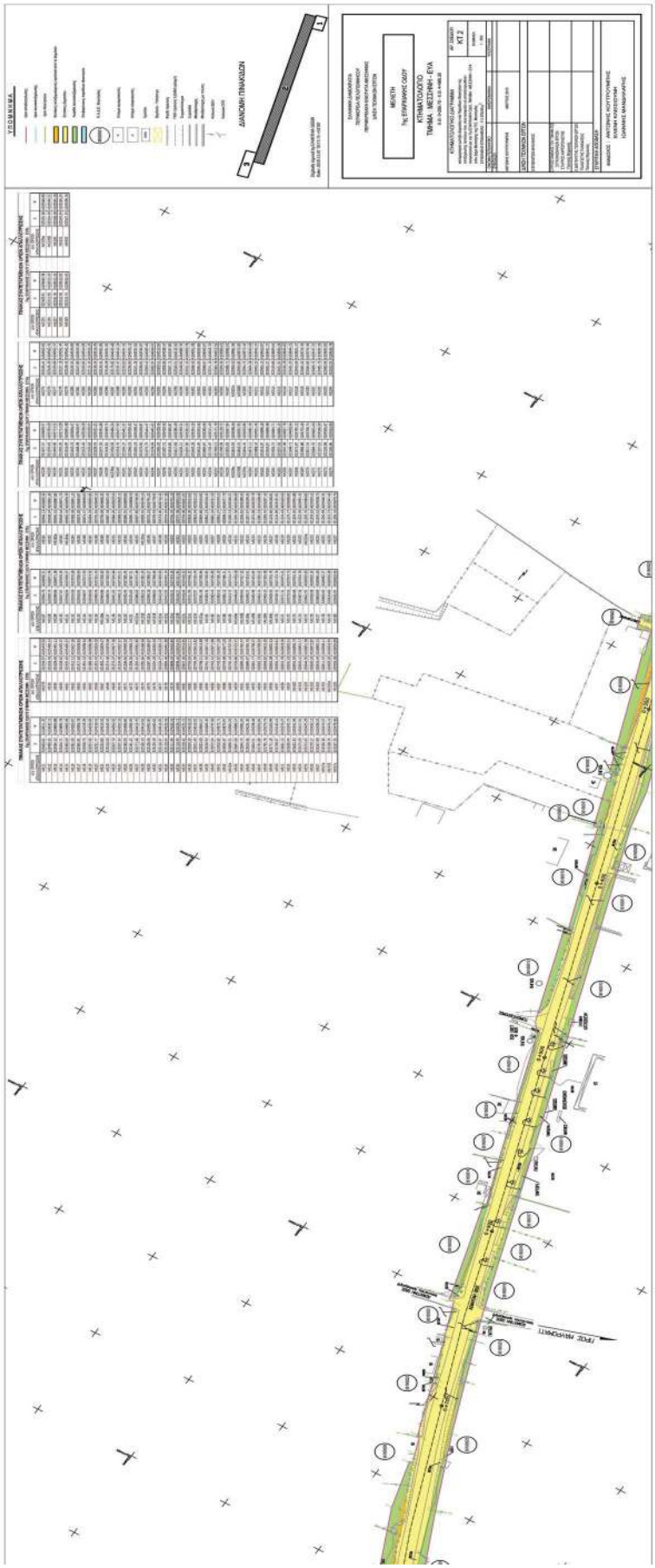
ΜΕΛΕΤΗ
Ing. ΕΠΑΡΧΑΚΟΣ ΟΔΟΥ
ΚΤΗΜΑΤΟΛΟΓΙΟ
ΤΜΗΜΑ: ΜΕΣΟΗΜΗ - ΕΥΑ
ΚΤ 2
ΔΙΑΚΟΠΗ ΠΕΙΑΛΙΩΝ

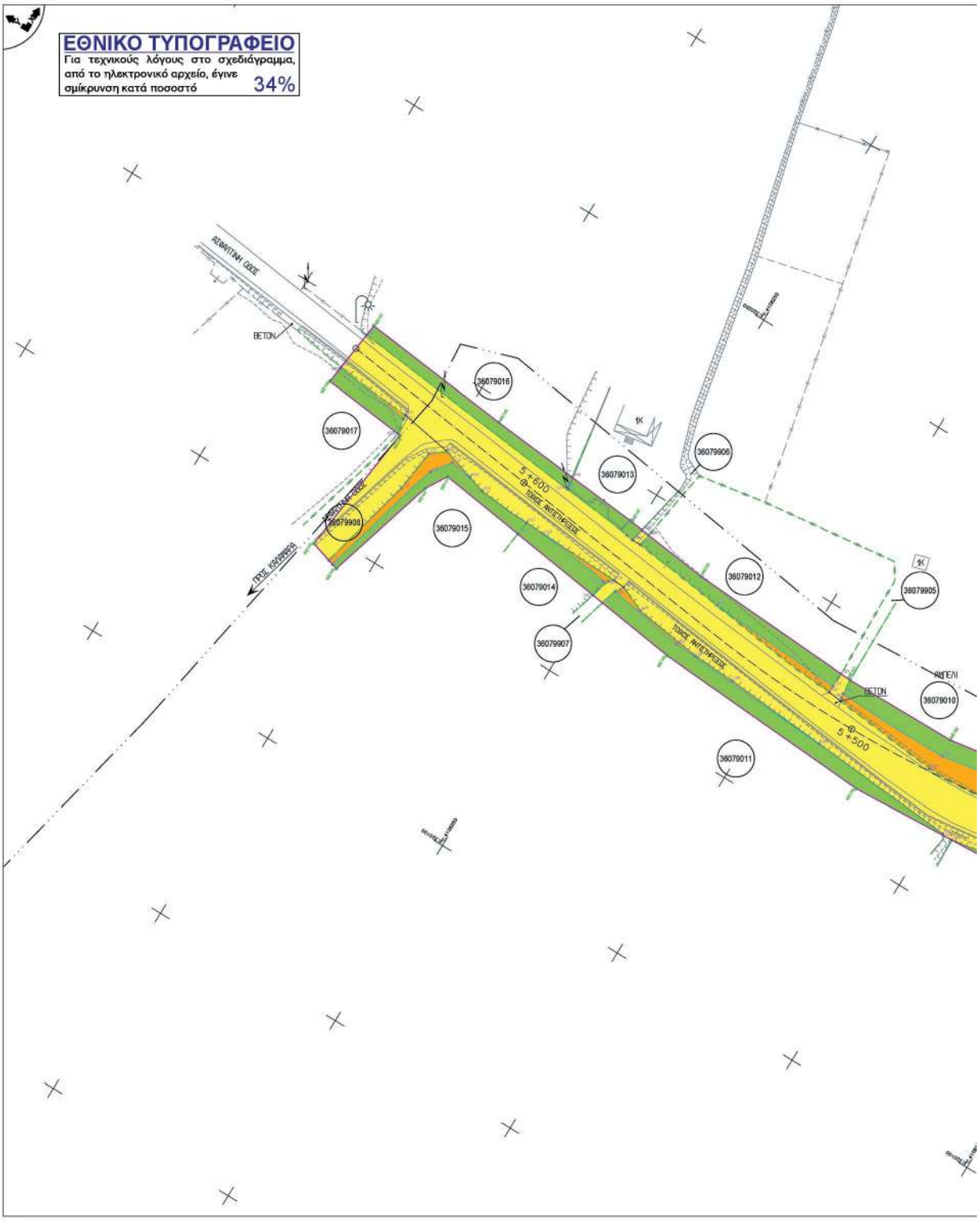
ΕΘΝΙΚΟ ΤΥΠΟΓΡΑΦΕΙΟ
Για τεχνικούς λόγους στο σχεδιάγραμμα, από το ηλεκτρονικό αρχείο, έγινε σμίκρυνση κατά ποσοστό 34%
ΛΕΩΦΟΡΟΣ ΟΔΟΣ
BETON
36079016
36079017
36079906
36079013
36079908
36079015
36079014
36079907
36079012
36079905
36079010
36079011
5+600
5+500
ΠΡΟΣ ΑΝΤΕΛΙΑΣΕΙΣ
ΠΡΟΣ ΚΟΥΒΑΡΑΣ
ΑΜΠΕΛΙ

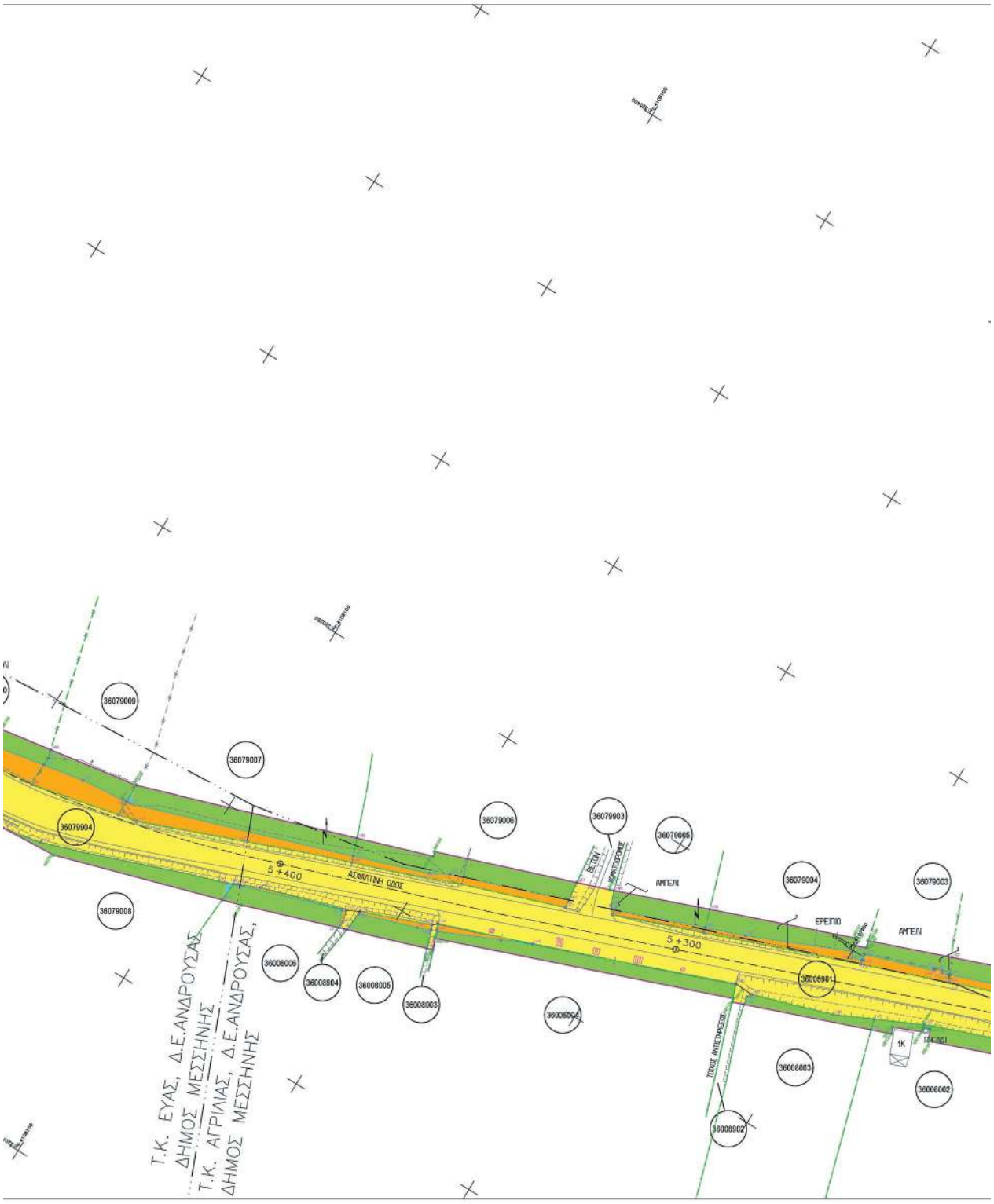
36079009
36079007
36079004
36079008
36008006
36008004
36008005
36008903
36079006
36079003
36079005
36008904
36008901
36008902
36008003
36008002
5+400
5+300
ΑΣΦΑΛΤΗΝ ΟΔΟΣ
ΑΜΠΕΛΙ
ΕΡΕΠΙΟ
ΤΟΙΧΟΣ ΑΝΤΙΣΤΗΡΙΞΗΣ
Τ.Κ. ΕΥΑΣ, Δ.Ε.ΑΝΔΡΟΥΣΑΣ
ΔΗΜΟΣ ΜΕΣΣΗΝΗΣ
Τ.Κ. ΑΓΡΙΛΙΑΣ, Δ.Ε.ΑΝΔΡΟΥΣΑΣ,
ΔΗΜΟΣ ΜΕΣΣΗΝΗΣ

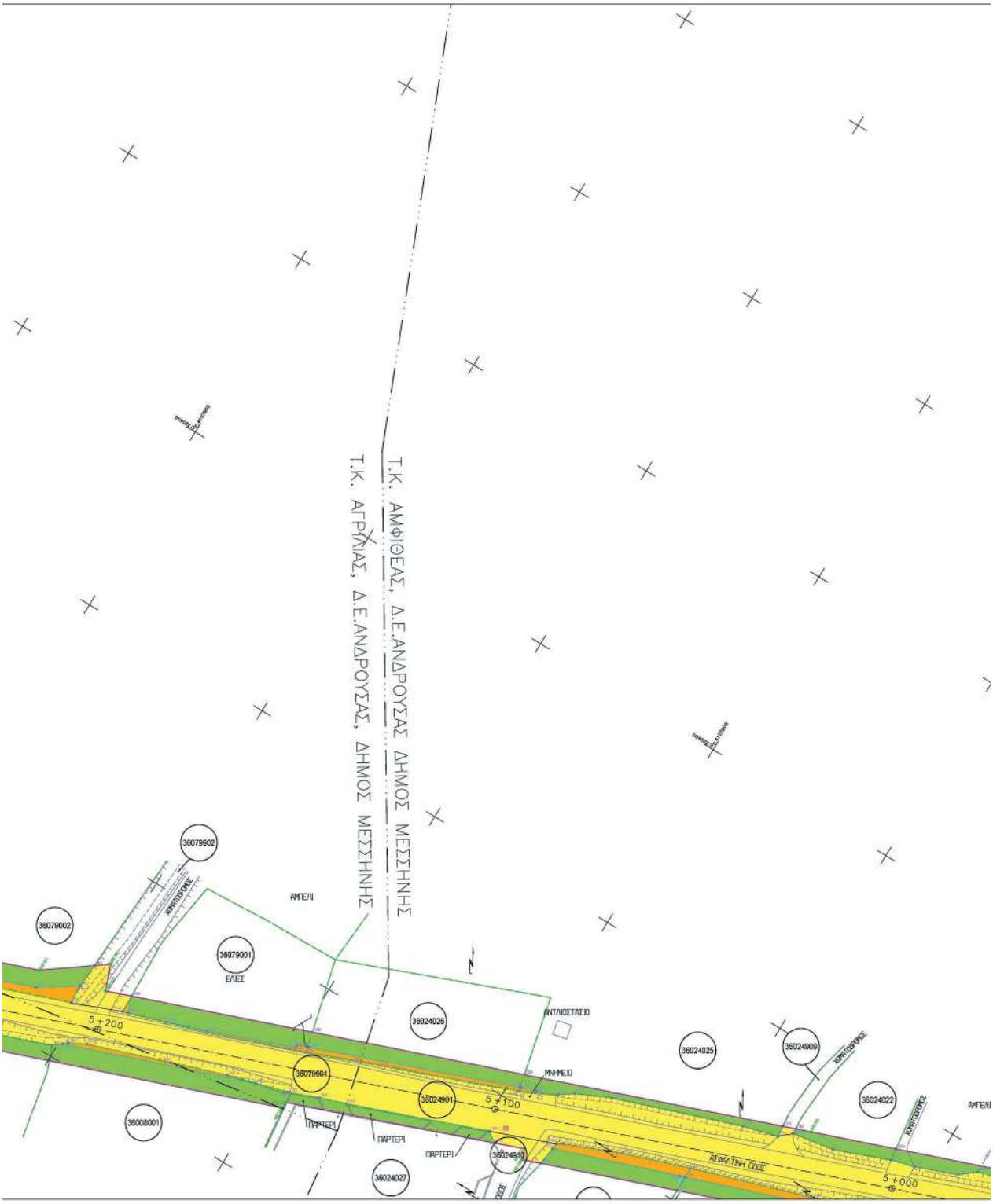
Τ.Κ. ΑΜΦΙΘΕΑΣ, Δ.Ε.ΑΝΔΡΟΥΣΑΣ ΔΗΜΟΣ ΜΕΣΣΗΝΗΣ
Τ.Κ. ΑΓΡΙΛΙΑΣ, Δ.Ε.ΑΝΔΡΟΥΣΑΣ, ΔΗΜΟΣ ΜΕΣΣΗΝΗΣ
36079902
36079002
36079001
ΕΛΙΕΣ
ΑΜΠΕΛΙ
ΧΩΜΑΤΟΡΟΧΕΣ
5+200
36024026
ΑΝΤΛΙΟΣΤΑΣΙΟ
36024025
36024909
36079901
ΜΝΗΜΕΙΟ
5+100
36024901
36008001
ΠΑΡΤΕΡΙ
36024910
36024027
ΑΣΦΑΛΤΙΝΗ ΟΔΟΣ
5+000
36024022

ΠΙΝΑΚΑΣ ΣΥΝΤΕΤΑΓΜΕΝΩΝ ΟΡΙΩΝ ΑΠΑΛΛΟΤΡΙΩΣΗΣ
7ης ΕΠΑΡΧΙΑΚΗΣ ΟΔΟΥ (ΤΜΗΜΑ ΜΕΣΣΗΝΗ - ΕΥΑ)

α/α ΟΡΙΩΝ ΑΠΑΛΛΟΤΡΙΩΣΗΣ	Χ	Ψ	α/α ΟΡΙΩΝ ΑΠΑΛΛΟΤΡΙΩΣΗΣ	Χ	Ψ
ΜΕ122	320289.18	4107787.35	ΜΕ147	320199.08	4108330.31
ΜΕ123	320291.72	4107788.29	ΜΕ148	320194.96	4108292.07
ΜΕ124	320270.73	4107844.52	ΜΕ149	320191.28	4108251.76
ΜΕ125	320269.20	4107844.34	ΜΕ150	320188.77	4108230.43
ΜΕ126	320240.61	4107922.40	ΜΕ151	320186.28	4108186.25
ΜΕ127	320243.35	4107923.41	ΜΕ152	320186.58	4108157.80
ΜΕ128	320243.18	4107923.89	ΜΕ153	320192.17	4108122.19
ΜΕ128α	320242.81	4107924.89	ΜΕ154	320215.62	4108050.42
ΜΕ129	320242.67	4107925.27	ΜΕ155	320216.76	4108050.81
ΜΕ130	320241.72	4107924.93	ΜΕ156	320231.33	4108008.95
ΜΕ131	320238.94	4107931.64	ΜΕ157	320252.87	4107951.01
ΜΕ132	320237.35	4107931.06	ΜΕ158	320251.15	4107950.38
ΜΕ133	320223.52	4107968.69	ΜΕ159	320252.27	4107947.33
ΜΕ134	320224.36	4107969.00	ΜΕ160	320253.99	4107947.96
ΜΕ135	320198.57	4108039.54	ΜΕ161	320266.69	4107913.49
ΜΕ136	320195.86	4108038.58	ΜΕ162	320277.19	4107899.19
ΜΕ137	320180.56	4108084.56	ΜΕ163	320270.87	4107896.86
ΜΕ138	320166.87	4108130.66	ΜΕ164	320932.26	4107730.09
ΜΕ139	320164.57	4108171.13	ΜΕ165	320883.36	4107590.85
ΜΕ140	320168.05	4108227.34	ΜΕ166	320882.43	4107590.89
ΜΕ141	320177.24	4108295.81	ΜΕ167	320883.55	4107586.19
ΜΕ142	320171.88	4108299.01	ΜΕ168	320885.12	4107586.11
ΜΕ143	320149.98	4108307.29	ΜΕ169	320413.73	4107514.77
ΜΕ144	320146.33	4108315.13	ΜΕ169α	320446.60	4107426.08
ΜΕ145	320179.74	4108311.01	ΜΕ169β	320484.66	4107437.22
ΜΕ146	320182.00	4108332.42			

ΥΠΟΜΝΗΜΑ

- όριο απαλλοτρίωσης
- όριο αυτοαποζημίωσης
- όριο ιδιοκτησιών
- Εκτάσεις αποζημιούμενες οριστικά από το Δημόσιο
- Εκτάσεις Δημοσίου
- Λωρίδα αυτοαποζημίωσης
- Επιβαρύνσεις παράδοσων ιδιοκτησιών
- 1 Κτηματολογικός Αριθμός
- Κτίσμα κεραμοσκεπές
- Κτίσμα πλακοσκεπές
- Ερείπιο
- Βεράντα - Υπόστεγο
- Φρύδι πρανούς
- Πόδι πρανούς ή βαθιά γραμμή
- Συρματόπλεγμα
- Ξερολιθιά
- Μανδρότοιχος
- Μανδρότοιχος με πτώση
- Κολώνα ΔΕΗ
- Κολώνα ΟΤΕ

ΔΙΑΝΟΜΗ ΠΙΝΑΚΙΔΩΝ

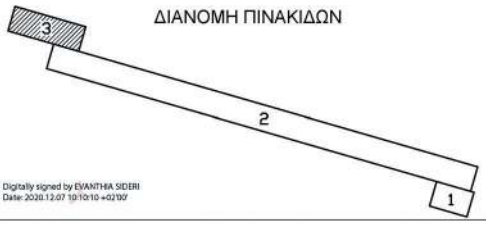

Digitally signed by EVANTHIA SIDERI
Date: 2020.12.07 10:10:10 +02'00'

ΕΛΛΗΝΙΚΗ ΔΗΜΟΚΡΑΤΙΑ
ΠΕΡΙΦΕΡΕΙΑ ΠΕΛΟΠΟΝΝΗΣΟΥ
ΠΕΡΙΦΕΡΕΙΑΚΗ ΕΝΟΤΗΤΑ ΜΕΣΣΗΝΙΑΣ
Δ/ΝΣΗ ΤΕΧΝΙΚΩΝ ΕΡΓΩΝ

ΜΕΛΕΤΗ
7ης ΕΠΑΡΧΙΑΚΗΣ ΟΔΟΥ

ΚΤΗΜΑΤΟΛΟΓΙΟ
ΤΜΗΜΑ : ΜΕΣΣΗΝΗ - ΕΥΑ

από Χ.Θ. 4+986.30 έως Χ.Θ. 5+652.41

ΚΤΗΜΑΤΟΛΟΓΙΚΟ ΔΙΑΓΡΑΜΜΑ	ΑΡ. ΣΧΕΔΙΟΥ
καταμερισμού μεταξύ Δημοσίου και Παραδίων Ιδιοκτησιών της αποζημίωσης ακινήτων που είναι αναγκαία να απαλλοτριωθούν αναγκαστικά για την 7η ΕΠΑΡΧΙΑΚΗ ΟΔΟ, ΤΜΗΜΑ : ΜΕΣΣΗΝΗ - ΕΥΑ στόν Δήμο Μεσσήνης της Π.Ε. Μεσσηνίας ΣΥΝΟΛΙΚΗΣ ΕΠΙΦΑΝΕΙΑΣ : 44.552,32 μ^2	ΚΤ.3 ΚΛΙΜΑΚΑ 1 : 500

ΟΝΟΜΑΤΕΠΩΝΥΜΟ	ΗΜΕΡΟΜΗΝΙΑ	ΥΠΟΓΡΑΦΗ
ΣΥΝΤΑΞΗ		
ΑΝΤΩΝΗΣ ΚΟΥΤΡΟΥΜΠΗΣ	ΜΑΡΤΙΟΣ 2013	
Δ/ΝΣΗ ΤΕΧΝΙΚΩΝ ΕΡΓΩΝ		
Ο ΕΠΙΒΛΕΠΩΝ ΜΗΧΑΝΙΚΟΣ		
Ο ΠΡΟΪΣΤΑΜΕΝΟΣ ΤΟΥ ΤΜΗΜΑΤΟΣ ΣΥΓΚΟΙΝΩΝΙΑΚΩΝ ΕΡΓΩΝ ΣΤΑΥΡΟΣ ΚΑΡΤΕΡΟΛΙΩΤΗΣ Πολιτικός Μηχανικός		
Ο ΔΙΕΥΘΥΝΤΗΣ ΤΕΧΝΙΚΩΝ ΕΡΓΩΝ ΠΑΝΑΠΩΤΗΣ ΓΙΑΝΝΑΚΕΑΣ Πολιτικός Μηχανικός		
ΕΓΚΡΙΤΙΚΗ ΑΠΟΦΑΣΗ		
ΑΝΑΔΟΧΟΣ : ΑΝΤΩΝΗΣ ΚΟΥΤΡΟΥΜΠΗΣ ΕΛΕΝΗ ΚΛΕΙΣΙΟΥΝΗ ΙΩΑΝΝΗΣ ΜΑΝΔΗΛΑΡΗΣ		

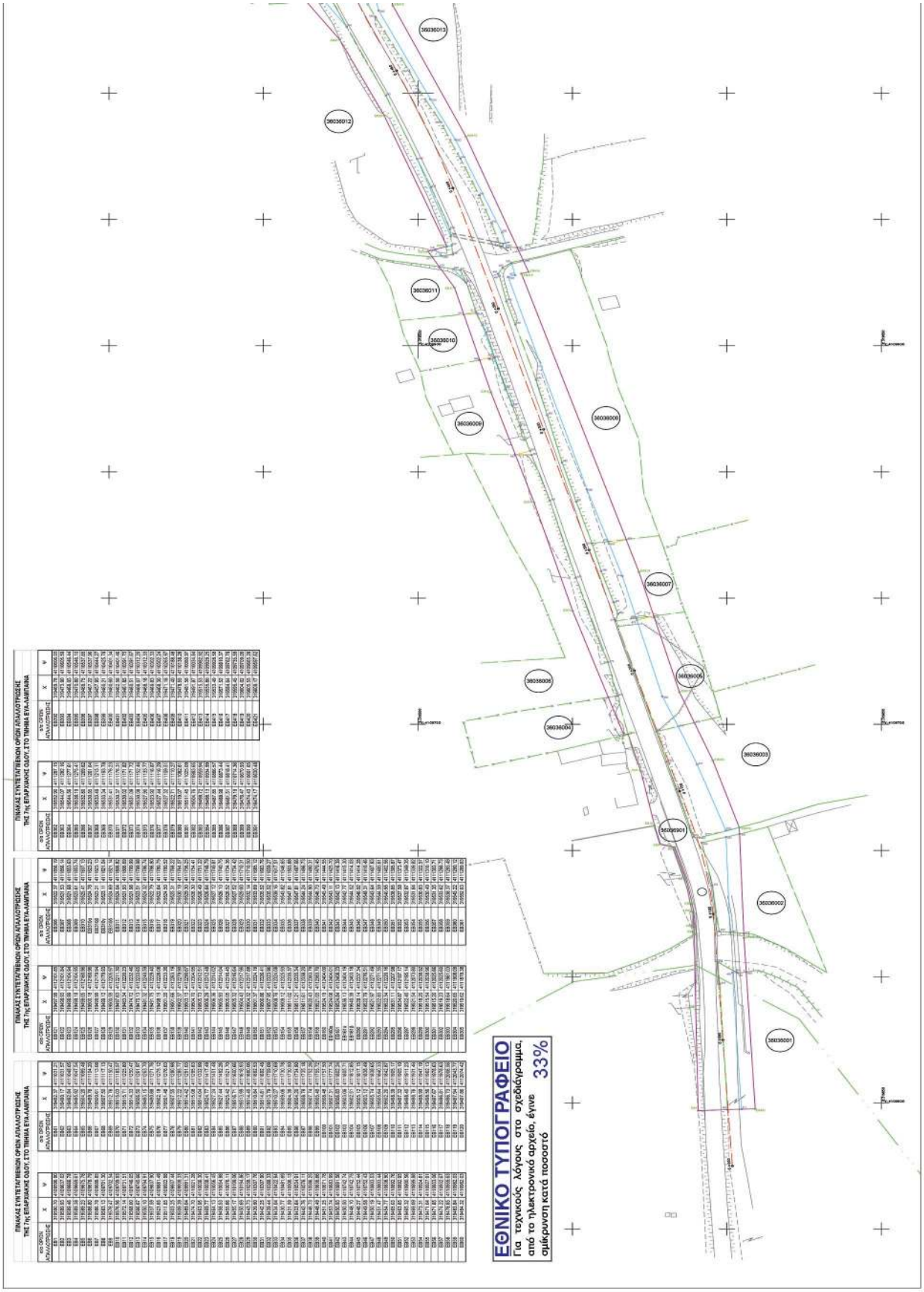
ΠΙΝΑΚΑΣ ΣΥΝΤΕΤΑΓΜΕΝΩΝ ΟΡΩΝ ΑΠΑΛΛΟΤΡΙΩΣΕΩΣ
ΤΗΣ 7ης ΕΠΑΡΧΙΑΚΗΣ ΟΔΟΥ, ΣΤΟ ΤΜΗΜΑ ΕΤΑ-ΛΑΜΠΗΑΝΑ
ΕΘΝΙΚΟ ΤΥΠΟΓΡΑΦΕΙΟ
Για τεχνικούς λόγους στο σχεδιάγραμμα, από το ηλεκτρονικό αρχείο, έγινε αμίκρυνση κατά ποσοστό 33%

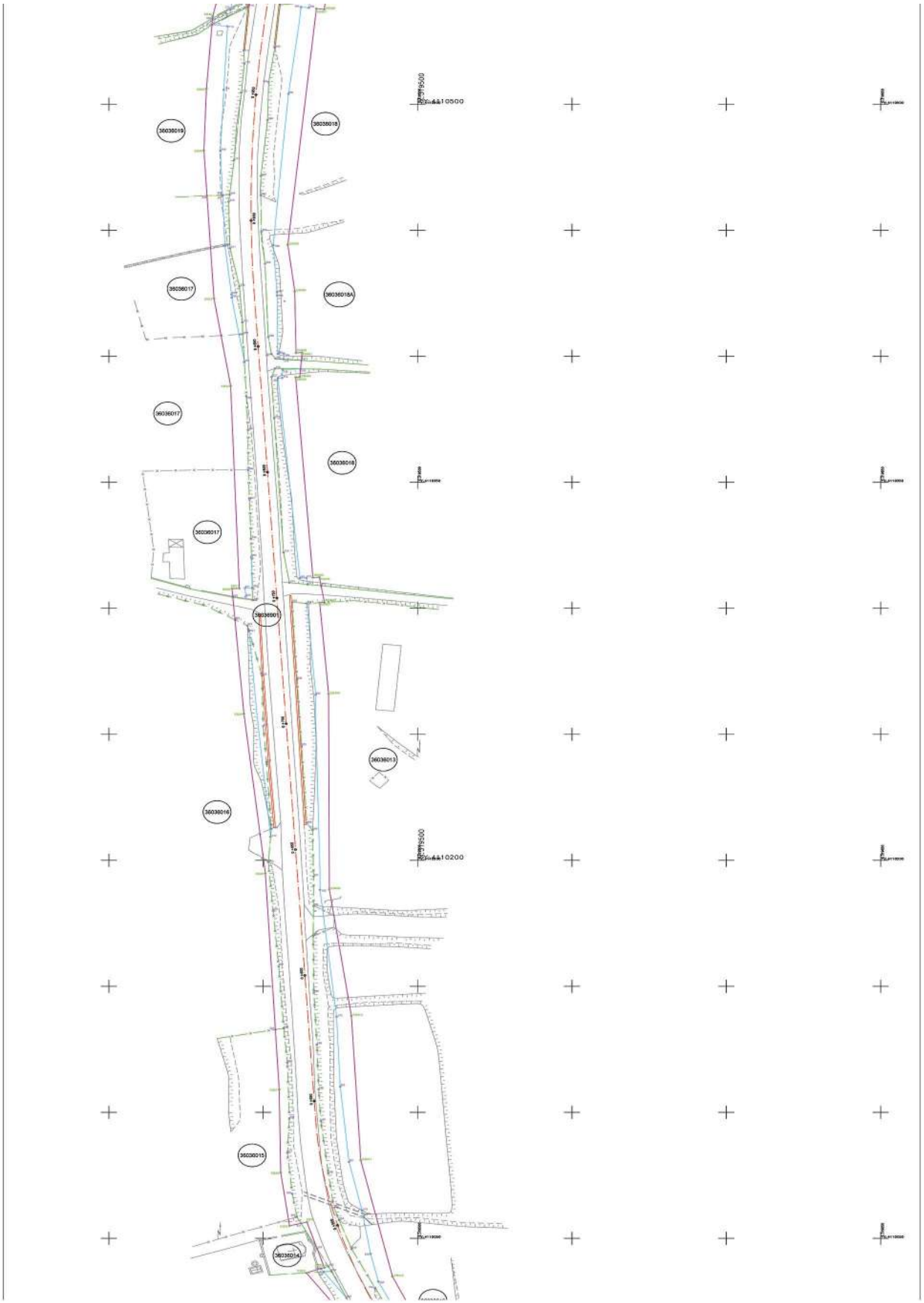
36036019
36036018
36036017
36036018A
36036017
36036018
36036017
36036001
36036013
36036016
36036015
36036014

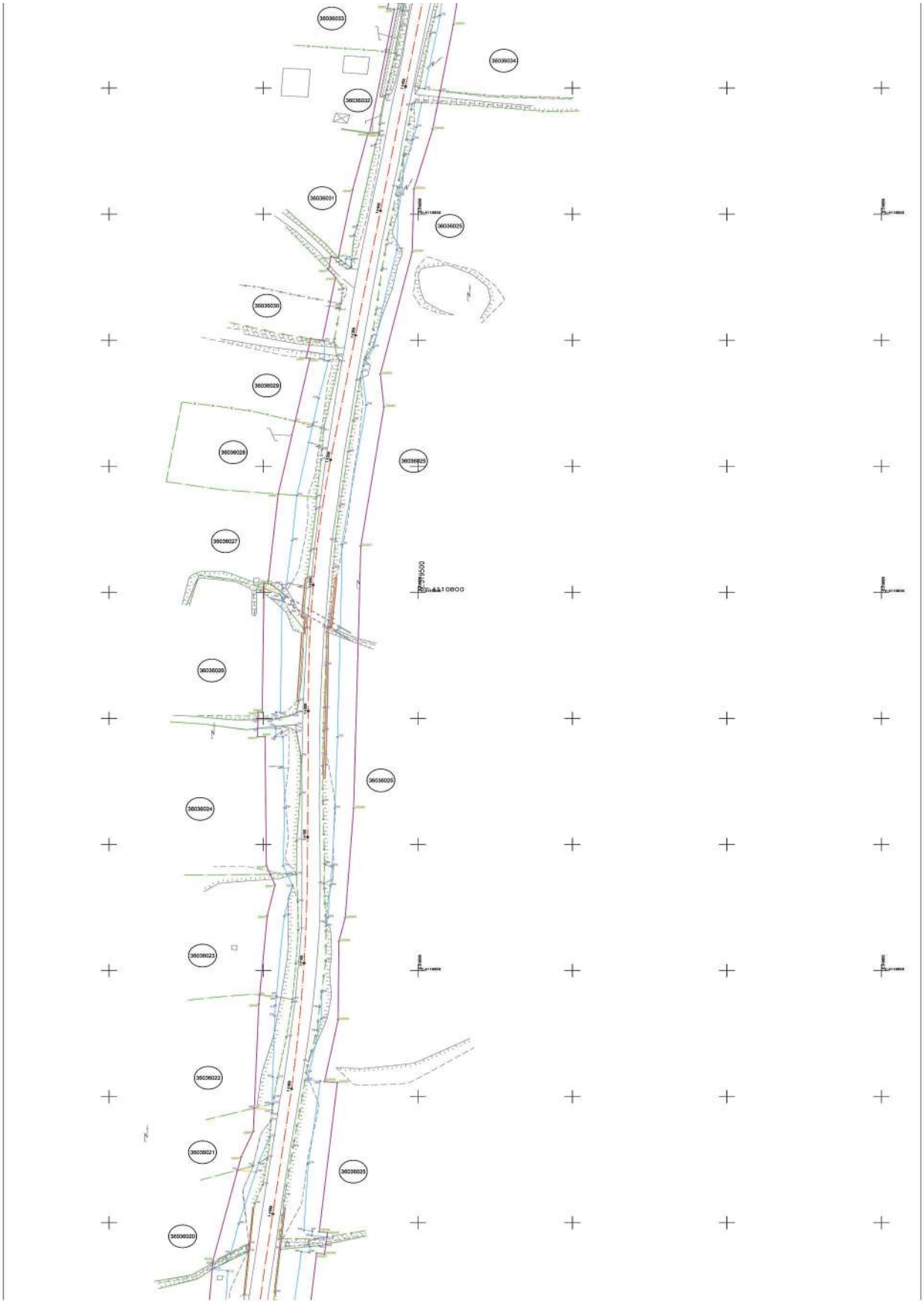
36036033
36036034
36036032
36036031
36036025
36036030
36036029
36036028
36036026
36036027
36036020
36036025
36036024
36036023
36036022
36036021
36036020

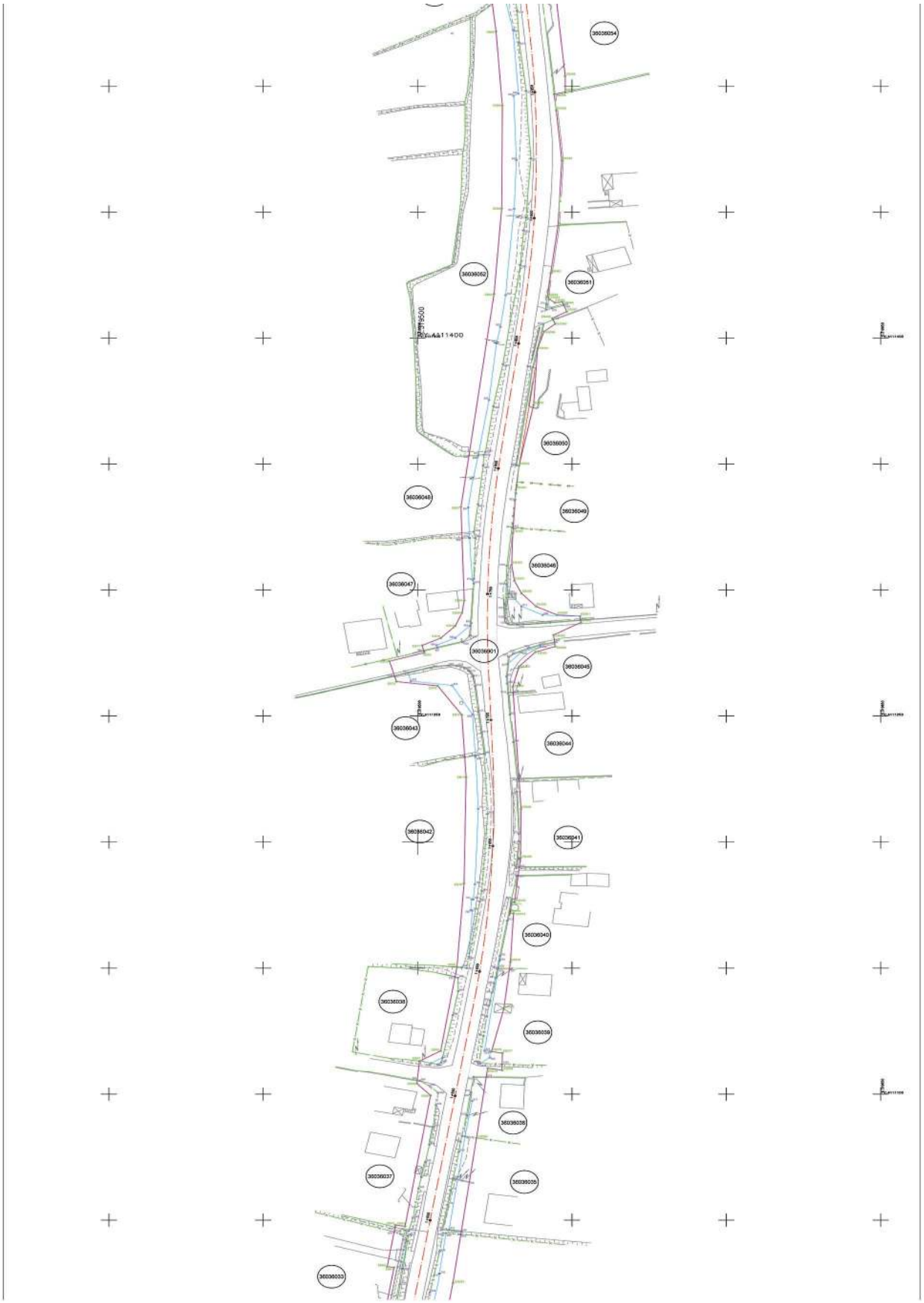
36036054
36036052
36036051
36036050
36036048
36036049
36036046
36036047
36036045
36036043
36036044
36036042
36036041
36036040
36036038
36036039
36036036
36036037
36036035
36036032

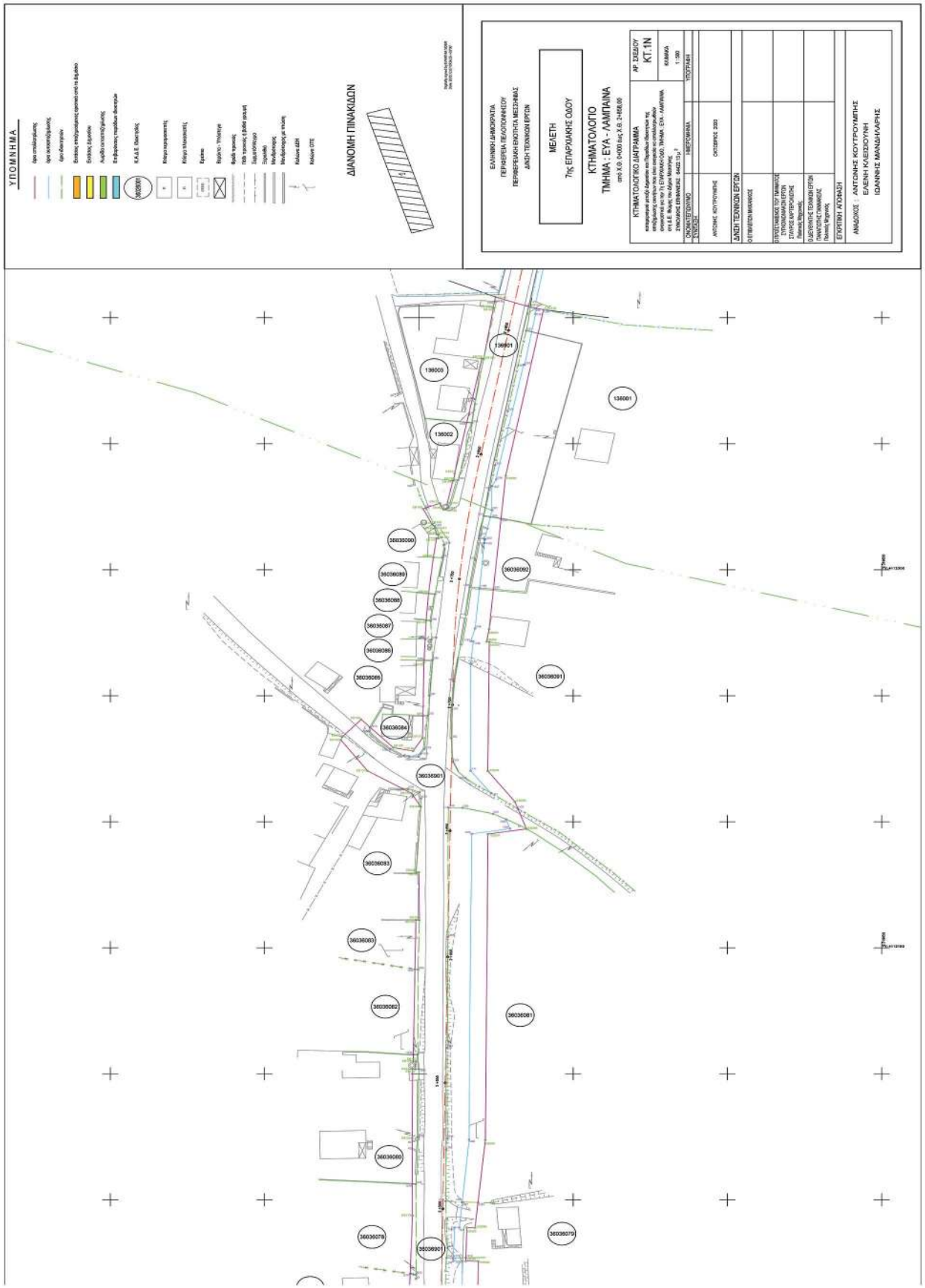
ΥΠΟΜΝΗΜΑ
ΔΙΑΝΟΜΗ ΠΙΝΑΚΙΔΩΝ
ΕΛΛΗΝΙΚΗ ΔΗΜΟΚΡΑΤΙΑ
ΠΕΡΙΦΕΡΕΙΑ ΠΕΛΟΠΟΝΝΗΣΟΥ
ΠΕΡΙΦΕΡΕΙΑΚΗ ΕΝΟΤΗΤΑ ΜΕΣΣΗΝΙΑΣ
ΔΙΗΣΗ ΤΕΧΝΙΚΩΝ ΕΡΓΩΝ
ΜΕΛΕΤΗ
7ης ΕΠΑΡΧΙΑΚΗΣ Ο/Ο/Υ
ΚΤΗΜΑΤΟΛΟΓΙΟ
ΤΜΗΜΑ : ΕΥΑ - ΛΑΜΠΑΙΝΑ
ΚΤΗΜΑΤΟΛΟΓΙΚΟ ΔΙΑΓΡΑΜΜΑ
ΑΡ. ΣΧΕΔΙΟΥ
KT.1N
ΟΝΟΜΑΤΕΠΩΝΥΜΟ
ΥΠΟΓΡΑΦΗ
ΑΝΤΩΝΗΣ ΚΟΥΤΡΟΥΜΠΗΣ
ΟΚΤΩΒΡΙΟΣ 2020
ΔΙΗΣΗ ΤΕΧΝΙΚΩΝ ΕΡΓΩΝ
ΕΓΚΡΙΘΗΝ ΑΠΟΦΑΣΗ
ΑΝΑΔΟΧΟΣ : ΑΝΤΩΝΗΣ ΚΟΥΤΡΟΥΜΠΗΣ
ΕΛΕΝΗ ΚΛΕΙΔΟΥΝΗ
ΙΩΑΝΝΗΣ ΜΑΝΔΗΛΑΡΗΣ

Η απόφαση αυτή να δημοσιευθεί στην Εφημερίδα της Κυβερνήσεως.

Τρίπολη, 4 Δεκεμβρίου 2020

Ο Περιφερειάρχης

ΠΑΝΑΓΙΩΤΗΣ ΝΙΚΑΣ

ΕΘΝΙΚΟ ΤΥΠΟΓΡΑΦΕΙΟ

Το Εθνικό Τυπογραφείο αποτελεί δημόσια υπηρεσία υπαγόμενη στην Προεδρία της Κυβέρνησης και έχει την ευθύνη τόσο για τη σύνταξη, διαχείριση, εκτύπωση και κυκλοφορία των Φύλλων της Εφημερίδας της Κυβερνήσεως (ΦΕΚ), όσο και για την κάλυψη των εκτυπωτικών - εκδοτικών αναγκών του δημοσίου και του ευρύτερου δημόσιου τομέα (ν. 3469/2006/Α΄ 131 και π.δ. 29/2018/Α΄58).

1. ΦΥΛΛΟ ΤΗΣ ΕΦΗΜΕΡΙΔΑΣ ΤΗΣ ΚΥΒΕΡΝΗΣΕΩΣ (ΦΕΚ)

• Τα **ΦΕΚ σε ηλεκτρονική μορφή** διατίθενται δωρεάν στο **www.et.gr**, την επίσημη ιστοσελίδα του Εθνικού Τυπογραφείου. Όσα ΦΕΚ δεν έχουν ψηφιοποιηθεί και καταχωριστεί στην ανωτέρω ιστοσελίδα, ψηφιοποιούνται και αποστέλλονται επίσης δωρεάν με την υποβολή αίτησης, για την οποία αρκεί η συμπλήρωση των αναγκαίων στοιχείων σε ειδική φόρμα στον ιστότοπο www.et.gr.

• Τα **ΦΕΚ σε έντυπη μορφή** διατίθενται σε μεμονωμένα φύλλα είτε απευθείας από το Τμήμα Πωλήσεων και Συνδρομητών, είτε ταχυδρομικά με την αποστολή αιτήματος παραγγελίας μέσω των ΚΕΠ, είτε με ετήσια συνδρομή μέσω του Τμήματος Πωλήσεων και Συνδρομητών. Το κόστος ενός ασπρόμαυρου ΦΕΚ από 1 έως 16 σελίδες είναι 1,00 €, αλλά για κάθε επιπλέον οκτασέλιδο (ή μέρος αυτού) προσαυξάνεται κατά 0,20 €. Το κόστος ενός έγχρωμου ΦΕΚ από 1 έως 16 σελίδες είναι 1,50 €, αλλά για κάθε επιπλέον οκτασέλιδο (ή μέρος αυτού) προσαυξάνεται κατά 0,30 €. Το τεύχος Α.Σ.Ε.Π. διατίθεται δωρεάν.

• **Τρόποι αποστολής κειμένων προς δημοσίευση:**

Α. Τα κείμενα προς δημοσίευση στο ΦΕΚ, από τις υπηρεσίες και τους φορείς του δημοσίου, αποστέλλονται ηλεκτρονικά στη διεύθυνση **webmaster.et@et.gr** με χρήση προηγμένης ψηφιακής υπογραφής και χρονοσήμανσης.

Β. Κατ’ εξαίρεση, όσοι πολίτες δεν διαθέτουν προηγμένη ψηφιακή υπογραφή μπορούν είτε να αποστέλλουν ταχυδρομικά, είτε να καταθέτουν με εκπρόσωπό τους κείμενα προς δημοσίευση εκτυπωμένα σε χαρτί στο Τμήμα Παραλαβής και Καταχώρισης Δημοσιευμάτων.

• Πληροφορίες, σχετικά με την αποστολή/κατάθεση εγγράφων προς δημοσίευση, την ημερήσια κυκλοφορία των Φ.Ε.Κ., με την πώληση των τευχών και με τους ισχύοντες τιμοκαταλόγους για όλες τις υπηρεσίες μας, περιλαμβάνονται στον ιστότοπο (www.et.gr). Επίσης μέσω του ιστότοπου δίδονται πληροφορίες σχετικά με την πορεία δημοσίευσης των εγγράφων, με βάση τον Κωδικό Αριθμό Δημοσιεύματος (ΚΑΔ). Πρόκειται για τον αριθμό που εκδίδει το Εθνικό Τυπογραφείο για όλα τα κείμενα που πληρούν τις προϋποθέσεις δημοσίευσης.

2. ΕΚΤΥΠΩΤΙΚΕΣ - ΕΚΔΟΤΙΚΕΣ ΑΝΑΓΚΕΣ ΤΟΥ ΔΗΜΟΣΙΟΥ

Το Εθνικό Τυπογραφείο ανταποκρινόμενο σε αιτήματα υπηρεσιών και φορέων του δημοσίου αναλαμβάνει να σχεδιάσει και να εκτυπώσει έντυπα, φυλλάδια, βιβλία, αφίσες, μπλοκ, μηχανογραφικά έντυπα, φακέλους για κάθε χρήση, κ.ά.

Επίσης σχεδιάζει ψηφιακές εκδόσεις, λογότυπα και παράγει οπτικοακουστικό υλικό.

Ταχυδρομική Διεύθυνση: Καποδιστρίου 34, τ.κ. 10432, Αθήνα	Ιστότοπος: **www.et.gr**
ΤΗΛΕΦΩΝΙΚΟ ΚΕΝΤΡΟ: 210 5279000 - fax: 210 5279054	Πληροφορίες σχετικά με την λειτουργία του ιστότοπου: **helpdesk.et@et.gr**
ΕΞΥΠΗΡΕΤΗΣΗ ΚΟΙΝΟΥ **Πωλήσεις - Συνδρομές:** (Ισόγειο, τηλ. 210 5279178 - 180) **Πληροφορίες:** (Ισόγειο, Γρ. 3 και τηλεφ. κέντρο 210 5279000) **Παραλαβή Δημ. Ύλης:** (Ισόγειο, τηλ. 210 5279167, 210 5279139)	Αποστολή ψηφιακά υπογεγραμμένων εγγράφων προς δημοσίευση στο ΦΕΚ: **webmaster.et@et.gr**
Ωράριο για το κοινό: Δευτέρα ως Παρασκευή: 8:00 - 13:30	Πληροφορίες για γενικό πρωτόκολλο και αλληλογραφία: **grammateia@et.gr**

Πείτε μας τη γνώμη σας,

για να βελτιώσουμε τις υπηρεσίες μας, συμπληρώνοντας την ειδική φόρμα στον ιστότοπό μας.

04008261712200024