Signature Not Verified
Digitally signed by KONSTANTINOS MOSCHONAS
Date: 2021.01.11 19:19:44 EET
Reason: Signed PDF (embedded)
Location: Athens, Ethniko Typografio

ΕΦΗΜΕΡΙΔΑ ΤΗΣ ΚΥΒΕΡΝΗΣΕΩΣ

ΤΗΣ ΕΛΛΗΝΙΚΗΣ ΔΗΜΟΚΡΑΤΙΑΣ

31 Δεκεμβρίου 2020 | ΤΕΥΧΟΣ ΤΕΤΑΡΤΟ | Αρ. Φύλλου **871**

ΑΠΟΦΑΣΕΙΣ

Αριθμ. ΥΠΕΝ/ΔΝΕΠ/121770/5369

Καθορισμός συμπληρωματικών ειδικών όρων, περιορισμών δόμησης και χρήσης στο διατηρητέο κτίριο επί της οδού Ερμού αριθμ. 76, στην περιοχή του Παλαιού Εμπορικού Κέντρου της Αθήνας, στο Ο.Τ. 66054 του Δήμου Αθηναίων (Ν. Αττικής).

Ο ΥΦΥΠΟΥΡΓΟΣ ΠΕΡΙΒΑΛΛΟΝΤΟΣ ΚΑΙ ΕΝΕΡΓΕΙΑΣ

Έχοντας υπόψη:

1. Τις διατάξεις των εδαφίων α' και γ' της παρ. 3 του άρθρου 6 του ν. 4067/2012 «Νέος Οικοδομικός Κανονισμός» (Α΄ 79), όπως ισχύει.

2. Τις διατάξεις του άρθρου 90 του κώδικα νομοθεσίας για την Κυβέρνηση και τα κυβερνητικά όργανα (άρθρο πρώτο του π.δ. 63/2005, Α΄ 98), όπως διατηρήθηκε σε ισχύ με την παρ. 22 του άρθρου 119 του ν. 4622/2019 (Α΄ 133).

3. Την υπό στοιχεία ΥΠΕΝ/ΥΠΡΓ/67414/8290/23-07-2019 κοινή απόφαση του Πρωθυπουργού και του Υπουργού Περιβάλλοντος και Ενέργειας «Ανάθεση αρμοδιοτήτων στον Υφυπουργό Περιβάλλοντος και Ενέργειας, Δημήτριο Οικονόμου» (Β΄ 3107).

4. Τις διατάξεις του από 21-09-1979 π.δ. «Περί χαρακτηρισμού ως παραδοσιακού τμήματος της πόλεως των Αθηνών (Ιστορικού Κέντρου)» (Δ΄ 567).

5. Τις διατάξεις του από 02-07-1994 π.δ. «Καθορισμός ειδικών χρήσεων γης και όρων και περιορισμών δόμησης στην περιοχή του Εμπορικού Τριγώνου του ρυμοτομικού σχεδίου Αθηνών» (Δ΄ 704).

6. Την υπό στοιχεία ΥΠΠΟ/ΓΔΑΠΚ/ΑΡΧ/Α1/Φ43/7027/425/29-01-2004 απόφαση του Υπουργού Πολιτισμού «Αναοριοθέτηση Αρχαιολογικού Χώρου της πόλεως των Αθηνών» (Δ΄96).

7. Το υπό στοιχεία ΥΠΠΟΑ/ΓΔΑΠΚ/ΕΦΑΠΑ/ΤΒΜΑΜ/77605/53444/3424/657/06-03-2020 έγγραφο της Εφορείας Αρχαιοτήτων Πόλης Αθηνών.

8. Την υπό στοιχεία 66/συν.5η/12-3-2020 γνωμοδότηση του Συμβουλίου Αρχιτεκτονικής Περιφερειακής Ενότητας Κεντρικού Τομέα Αθηνών.

9. Την από 4-6-2020 αιτιολογική έκθεση της Διεύθυνσης Αρχιτεκτονικής, Οικοδομικών Κανονισμών και Αδειοδοτήσεων του Υπουργείου Περιβάλλοντος και Ενέργειας, καθώς και το υπό στοιχεία ΥΠΕΝ/ΔΑΟΚΑ/53560/1481/4-6-2020 έγγραφο της ίδιας υπηρεσίας προς το Δήμο Αθηναίων και την ενδιαφερόμενη εταιρία.

10. Την αποδοχή της από 4-6-2020 αιτιολογικής έκθεσης με την από 8-6-2020 δήλωση (υπό στοιχεία ΥΠΕΝ/54753/1530/10-6-2020) της φερόμενης ως ιδιοκτήτριας του ακινήτου εταιρίας.

11. Το υπ' αρ. 162177/15-7-2020 έγγραφο της Διεύθυνσης Κτιριακής Υποδομής του Δήμου Αθηναίων.

12. Την υπό στοιχεία 85/συν.8η/13-7-2020 γνωμοδότηση του Κεντρικού Συμβουλίου Αρχιτεκτονικής.

13. Το γεγονός ότι από τις διατάξεις της παρούσας απόφασης δεν προκαλείται δαπάνη σε βάρος του κρατικού προϋπολογισμού και του προϋπολογισμού του οικείου Δήμου.

14. Το γεγονός ότι η παρούσα απόφαση δεν εμπίπτει στο πεδίο εφαρμογής του άρθρου 109 του ν. 4622/2019, καθότι ως πράξη με μικτό χαρακτήρα διαθέτει στοιχεία εν μέρει ατομικά και εν μέρει κανονιστικά, ο διαχωρισμός των οποίων δεν είναι δυνατός [σχετ. η υπ' αρ. 59/7-2-2020 (ΑΔΑ: Ω5Α146ΜΓΨ7-Δ1Ε) εγκύκλιος του Υπουργού Επικρατείας «Οδηγίες Εφαρμογής του άρθρου 109 του ν. 4622/2019 (Α΄ 133) σχετικά με την αρμοδιότητα Προϊσταμένων Γενικών Διευθύνσεων των Υπουργείων για την τελική υπογραφή ατομικών διοικητικών πράξεων»], αποφασίζουμε:

Α. Στο ακίνητο που βρίσκεται επί της οδού Ερμού αριθμ. 76, στην περιοχή του Παλαιού Εμπορικού Κέντρου της Αθήνας, στο Ο.Τ. 66054 του Δήμου Αθηναίων (Ν. Αττικής), εντός του οποίου βρίσκεται κτίριο, το οποίο χαρακτηρίστηκε ως διατηρητέο με το από 30-5-1985 π.δ. (Δ΄ 349), όπως συμπληρώθηκε με το Δ' 440/1985, επιτρέπονται τα εξής:

1. Η αποκατάσταση των υφιστάμενων όψεων, διατηρώντας το κέλυφος και αναδεικνύοντας τα στοιχεία εκείνα που αποδίδουν ιδιαίτερο χαρακτήρα στο κτίριο.

2. Η πλήρης ανακατασκευή του εσωτερικού του διατηρητέου. Το υπόγειο, το ισόγειο και ο όροφος, καθώς και η προσθήκη καθ' ύψος των δύο ορόφων, κατασκευάζονται με ενιαίο φέροντα οργανισμό από οπλισμένο σκυρόδεμα.

3. Η προσθήκη καθ' ύψος δύο (2) ορόφων σε υποχώρηση από την Ο.Γ.

4. Η κατασκευή φυτεμένου δώματος, καθώς και χώρου, επιφάνειας 25,04 τ.μ. επί αυτού (παρ. 2α του άρθρου 19 του Ν.Ο.Κ./2012).

5. Η επέκταση των δύο υπόγειων τμημάτων σε όλη την επιφάνεια που καταλαμβάνει το κτίριο (εντός του περιγράμματός του).

Β. Στο κτίριο, πέραν των επιτρεπομένων χρήσεων, επιτρέπεται η χρήση καταστήματα σε ισόγειο, 1ο όροφο και υπόγειο και κατοικία (ενοικιαζόμενα διαμερίσματα) στους άλλους δύο (2) ορόφους (2ο και 3ο όροφο).

Οι ανωτέρω όροι τίθενται με γνώμονα την προστασία και ανάδειξη του διατηρητέου κτιρίου.

Γ. Όλες οι απαιτούμενες επεμβάσεις αποκατάστασης των υφιστάμενων όψεων του κτιρίου, πλήρους ανακατασκευής του εσωτερικού του με νέο φέροντα οργανισμό, προσθήκης καθ’ ύψος, επέκτασης υπογείου και λοιπές οικοδομικές εργασίες, θα γίνουν σύμφωνα με την υποβληθείσα αρχιτεκτονική μελέτη, όπως περιγράφεται στην Τεχνική Έκθεση και φαίνεται στα δεκαεπτά (17) σχετικά πρωτότυπα διαγράμματα και συγκεκριμένα: ένα (1) διάγραμμα κάλυψης σε κλίμακα 1/100, επτά (7) σχέδια κατόψεων σε κλίμακα 1/50, πέντε (5) σχέδια τομών σε κλίμακα 1/50 και τέσσερα (4) σχέδια όψεων σε κλίμακα 1/50 που θεωρήθηκαν από τον Προϊστάμενο της Διεύθυνσης Τοπογραφικών Εφαρμογών και που αντίτυπά τους σε φωτοσμίκρυνση συνδημοσιεύονται με την παρούσα απόφαση.

Δ. Η ορθή εφαρμογή των ρυθμίσεων που προβλέπονται από την παρούσα πιστοποιείται κατά τις ισχύουσες πολεοδομικές διατάξεις.

Ε. Κατά τα λοιπά εξακολουθούν να ισχύουν τα οριζόμενα στο από 30-5-1985 π.δ. (Δ΄ 349) χαρακτηρισμού του κτιρίου ως διατηρητέου.

ΠΡΟΟΠΤΙΚΟ

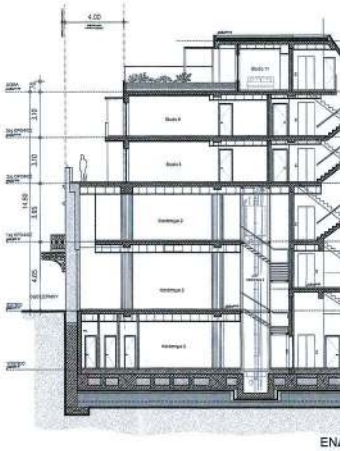

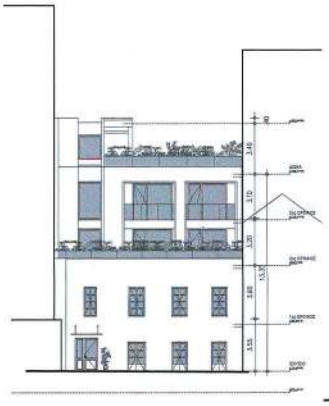

ΟΨΗ ΑΓ. ΕΙΡΗΝΗΣ
1:200

ΟΨΗ ΕΡΜΟΥ
1:200

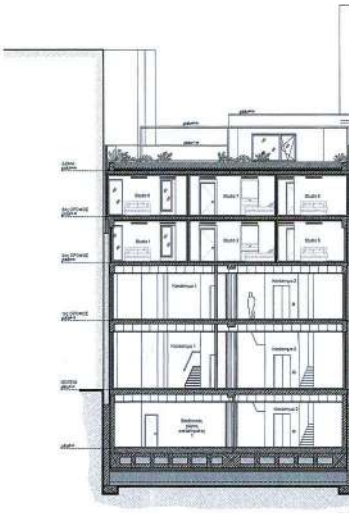

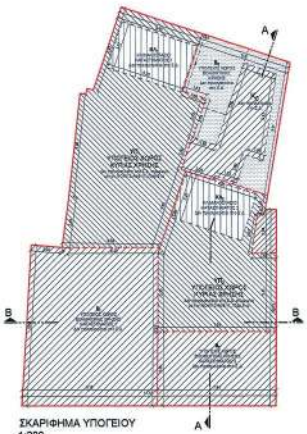

ΣΚΑΡΙΦΗΜΑ ΥΠΟΓΕΙΟΥ
1:200

ΚΑΛΥΨΗ ΥΠΟΓΕΙΟΥ
$E_{\kappa\alpha}$ = 373,13τμ

$E_{\kappa1}$ = 183,86 τ.μ.
$E_{\kappa2}$ = 109,20

ΕΜΕΓΙΘΟΣ ΧΩΡΟΥ ΚΥΡΙΑΣ ΧΡΗΣΗΣ (Σύμφωνα με ΝΟΚ/12.4μ9.19 παρ.6 α):
Κατάστημα 1
$E_{\kappa1}$ * 0,5 = 183,86 *0,5 = 91,93 τ.μ. ~ 91,40 τ.μ. (ΥΤ)
Κατάστημα 2
$E_{\kappa2}$ * 0,5 = 109,20 *0,5 = 54,60 τ.μ. ~ 54,70 τ.μ. (ΥΤ)

ΧΩΡΟΙ ΒΟΗΘΗΤΙΚΗΣ ΧΡΗΣΗΣ
S1 = 86,28 τ.μ.
S2 = 35,76 τ.μ.
S3 = 30,00 τ.μ.

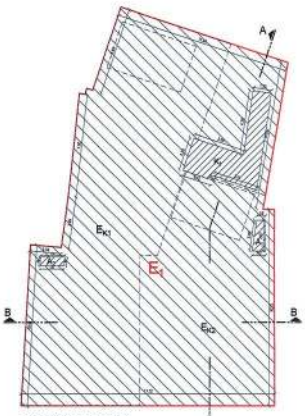

ΣΚΑΡΙΦΗΜΑ ΙΣΟΓΕΙΟΥ
1:200

ΚΑΛΥΨΗ ΙΣΟΓΕΙΟΥ
E_{κ} = 373,13τμ

Κλιμακοστάσιο-K_1 = 16,28τμ (δεν προσμετράται στον ΣΔ)
Οπή A_1 = 1,54 τμ (δεν προσμετράται στον ΣΔ)
Οπή A_2 = 0,97τμ (δεν προσμετράται στον ΣΔ)

ΔΟΜΗΣΗ ΙΣΟΓΕΙΟΥ
E_1 = 373,13 - K_1 - A_1 - A_2=
= 373,13 -16,28 - 1,54 - 0,97 =
= 354,33 τμ

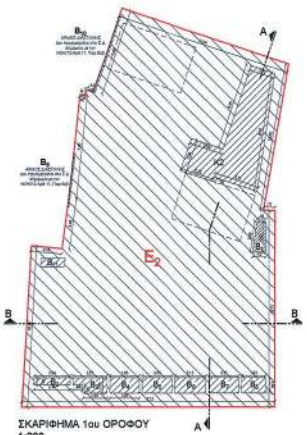

ΣΚΑΡΙΦΗΜΑ 1ου ΟΡΟΦΟΥ
1:200

ΚΑΛΥΨΗ 1ΟΥ ΟΡΟΦΟΥ
$E_{\kappa\alpha}$ = 373,13τμ

Κλιμακοστάσιο K_2 = 24,26τμ (δεν προσμετράται στον ΣΔ)
Οπή B_1 = 1,54 τμ (δεν προσμετράται στον ΣΔ)
Οπή B_2 = 1,22 τμ (δεν προσμετράται στον ΣΔ)
Οπή B_3 = 2,02 τμ (δεν προσμετράται στον ΣΔ)
Οπή B_4 = 2,06 τμ (δεν προσμετράται στον ΣΔ)
Οπή B_5 = 2,15 τμ (δεν προσμετράται στον ΣΔ)
Οπή B_6 = 2,24 τμ (δεν προσμετράται στον ΣΔ)
Οπή B_7 = 2,11 τμ (δεν προσμετράται στον ΣΔ)
Οπή B_8 = 1,75 τμ (δεν προσμετράται στον ΣΔ)

Αρμός διαστολής B_9 = 0,34 τμ (δεν προσμετράται στον ΣΔ)
Αρμός διαστολής B_{10} = 0,66 τμ (δεν προσμετράται στον ΣΔ)

Οπή B_{11} = 0,97τμ (δεν προσμετράται στον ΣΔ)

ΔΟΜΗΣΗ ΤΟΥ ΟΡΟΦΟΥ
E_2 = 373,13 - K_2 - B_1 - B_2 - B_3 - B_4 - B_5 - B_6 - B_7 - B_8 - B_9 - B_{10} - B_{11} =
= 373,13 - 24,26 - 1,54 -1,22 - 2,02 - 2,06 - 2,15 - 2,24 - 2,11 - 1,75 -0,34 - 0,66 - 0,97=
= 331,80τμ

ΕΘΝΙΚΟ ΤΥΠΟΓΡΑΦΕΙΟ
Για τεχνικούς λόγους στο σχεδιάγραμμα, από το ηλεκτρονικό αρχείο, έγινε σμίκρυνση κατά ποσοστό 39%

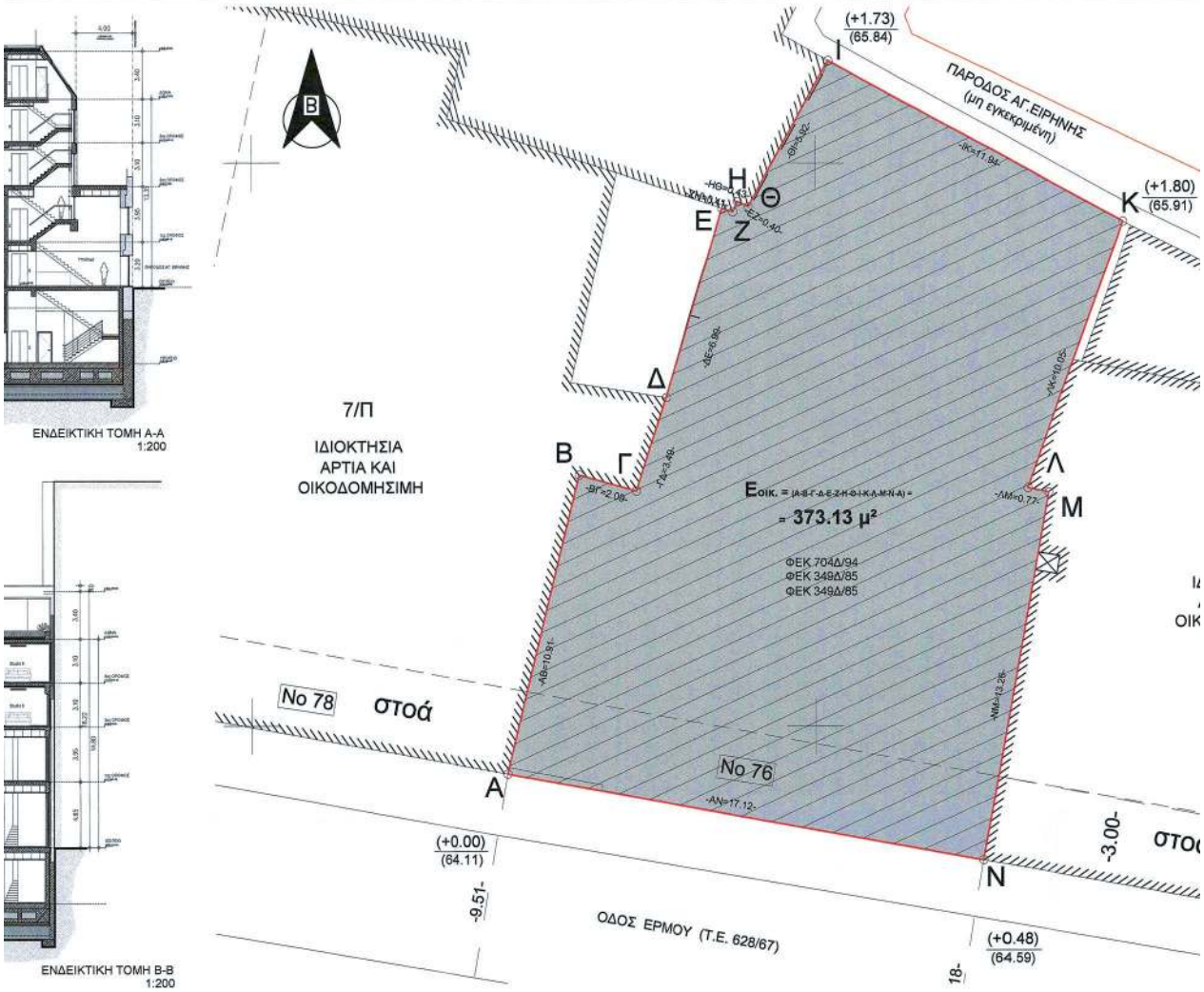

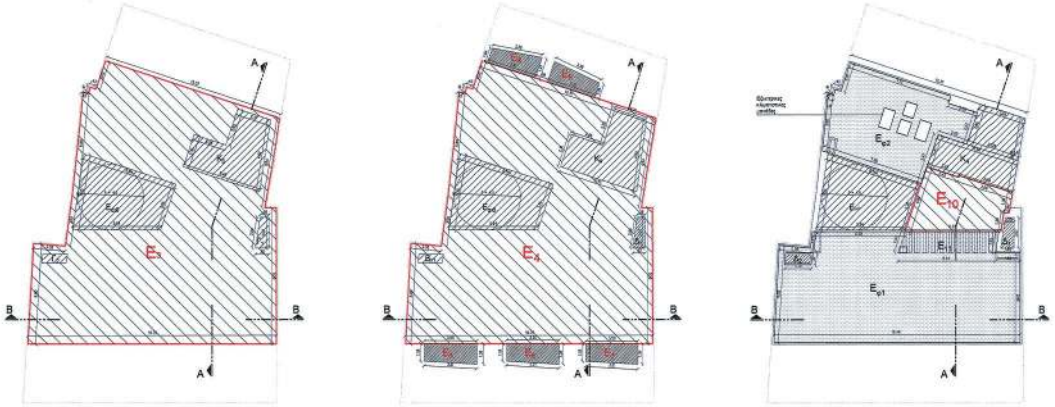

ΣΚΑΡΙΦΗΜΑ 2ου ΟΡΟΦΟΥ
1:200

ΚΑΛΥΨΗ 2ΟΥ ΟΡΟΦΟΥ
$E_{\kappa\alpha\lambda} = 252.22\mu$

Κλιμακοστάσιο $K_2 = 18.42\tau\mu$ (δεν προσμετράται στον ΣΔ)
$E\pi = 25.94\tau\mu$ (δεν προσμετράται στον ΣΔ)

Οπή $\Gamma_1 = 1.54$ τμ (δεν προσμετράται στον ΣΔ)
Οπή $\Gamma_2 = 0.97$ τμ (δεν προσμετράται στον ΣΔ)

ΔΟΜΗΣΗ 2ΟΥ ΟΡΟΦΟΥ
$E_2 = 252.22 - K_2 - E\pi - \Gamma_1 - \Gamma_2 =$
$= 252.22 - 18.42 - 25.94 - 1.54 - 0.97 =$
$= 205.35$ τμ

ΣΚΑΡΙΦΗΜΑ 3ου ΟΡΟΦΟΥ
1:200

ΚΑΛΥΨΗ 3ΟΥ ΟΡΟΦΟΥ
$E_{\kappa\alpha\lambda} = 252.22\mu$

Κλιμακοστάσιο $K_3 = 18.42\tau\mu$ (δεν προσμετράται στον ΣΔ)
$E_{\kappa\alpha} = 25.94\tau\mu$ (δεν προσμετράται στον ΣΔ)

Οπή $\Delta_1 = 1.54$ τμ (δεν προσμετράται στον ΣΔ)
Οπή $\Delta 2 = 0.97$ τμ (δεν προσμετράται στον ΣΔ)

ΔΟΜΗΣΗ 3ΟΥ ΟΡΟΦΟΥ
$E_3 = 252.22 - K_3 - E_{\kappa\alpha} - \Delta_1 - \Delta_2 = 252.22 - 18.42 - 25.94 - 1.54 - 0.97=$
$= 205.35$ τμ

ΕΣΟΔΕΣ
$E_5 = 4.48$ τ.μ.
$E_6 = 4.48$ τ.μ.
$E_7 = 4.48$ τ.μ.
$E_8 = 4.20$ τ.μ.
$E_9 = 4.20$ τ.μ.

ΣΚΑΡΙΦΗΜΑ ΔΩΜΑΤΟΣ
1:200

Δεν προσμετράται στο Σ.Δ.
E_{11} (ηλεκτοβόρος) = 9.03 τ.μ.
Έλεγχος ότι πληρεί τις προϋποθέσεις:
"ύψος του σκαλοστάτου είναι έως ή μεγαλύτερο του 25% του συνολικού ύψους του παραγράφου του κτιακού ομοιοπίδου μόρου"
$\Pi_{\tau\epsilon\lambda} = 15.57$ μ. *0.35 = 5.45μ. < 6.44μ.

Δεν προσμετρώνται στο Σ.Δ., και επιτρέπονται πάνω από το επιτρεπόμενο ύψος:
"Σε κτίο και κιοκτήμενα κ ύψος μόρου κάμης μόλης κτιοκτοτικής ή κιοκτήμητης μόγιστης επιφάνειας 20 τ.μ., με προϋπόθεση τα δώματα φυτεύονα δώματος που καλύπτει τα 60% της συνολικής επιφάνειας του δώματος και με ανοίγοτα ένα (1) τ.μ. ρόμου ανά πέντε (5) τ.μ. φύτευσης" (ΝΟΚΑΠ 2-Α.10. ("παρ.2α)

Έλεγχος απαιτούμενο φυτεμένου δώματος:
$E_{\phi\upsilon\tau\epsilon\upsilon\mu} = 252.22 - K_3 - E_{\kappa\alpha} - \Delta_1 - \Delta_2 = 22.23 - 25.94 - 1.54 - 0.97 = 201.54\tau\mu$

Απαιτείται το 50% για φυτεμένο δώμα : $E_{\phi\upsilon\tau\epsilon\upsilon\mu} = 201.54 * 50\% = 101.23$ τ.μ.
$E_9 = E_{\phi\upsilon\tau 1} = E_{\phi\upsilon 2} = 111.93 + 50.17 = 162.12\tau.\mu > 101.23$ τ.μ.

Έλεγχος τραμπαστοκιμενής επιφάνειας στο δώμα:
$162.12/5 = 32.42 < 22.01$ τ.μ. (E_{10})

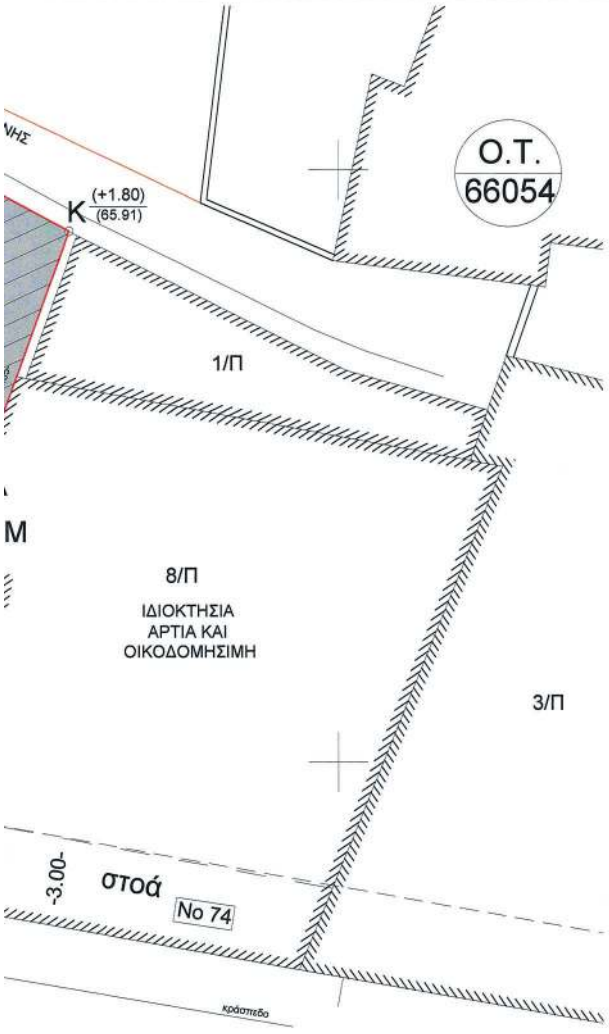

ΤΟΠΟΓΡΑΦΙΚΟ ΔΙΑΓΡΑΜΜΑ
1:100

ΠΙΝΑΚΑΣ ΣΥΝΤΕΤΑΓΜΕΝΩΝ ΚΟΡΥΦΩΝ ΟΡΙΩΝ ΙΔΙΟΚΤΗΣΙΑΣ (ΣΕ ΕΓΣΑ'87)

α/α	Χ	Ψ	α/α	Χ	Ψ	α/α	Χ	Ψ
Α	475829.089	4202978.298	Β	475831.621	4202988.912	Γ	475833.636	4202988.350
Δ	475834.706	4202991.674	Ε	475836.667	4202998.386	Ζ	475837.045	4202998.258
Η	475837.202	4202998.633	Θ	475837.591	4202998.444	Ι	475840.438	4203003.638
Κ	475850.927	4202997.927	Λ	475847.525	4202988.468	Μ	475848.275	4202988.312
Ν	475845.940	4202975.260						

ΚΕΝΤΡΙΚΟ ΣΥΜΒΟΥΛΙΟ ΑΡΧΙΤΕΚΤΟΝΙΚΗΣ
Το παρόν σχεδιάγραμμα μελετήθηκε από το ΚΕ.Σ.Α. την ..... 15.12.2020 ..... και εγκρίθηκε σύμφωνα με τα ..... ΧΕ ..... πρακτικό
ΠΡΟΕΔΡΟΣ
Ε. ΜΠΑΚΟΓΙΑΝΝΗΣ

ΥΠΟΜΝΗΜΑ

Α. ΕΜΒΑΔΟΜΕΤΡΗΣΗ
Εμβαδόν ιδιοκτησίας (Α-Β-Γ-Δ-Ε-Ζ-Η-Θ-Ι-Κ-Λ-Μ-Ν-Α) = 373.13 μ²

Β. ΟΡΟΙ ΔΟΜΗΣΗΣ
- Ε=200 μ² - π=10 μ. - επί Αθηνάς, Ερμού και Ανάλου: προ 9-6-73: Ε=112.50 μ² - π=8μ.
- Σ.Δ.=3.0 (ΦΕΚ 704Δ/84) - Ύψος=15μ. - Όροφοι=3+1 (ΦΕΚ 704Δ/94)
- Κάλυψη=100% στο ισόγειο - 80% ορόφου (ΦΕΚ 340Δ/85)
- Γκαράζ: ΦΕΚ 76Α/04 - Έγκριση ΔΕΦΑ για εκσκαφές
- Αρχαιολογία - Ιστορικό Κέντρο

Γ. ΕΠΙΤΡΕΠΟΜΕΝΑ ΣΤΟΙΧΕΙΑ ΔΟΜΗΣΗΣ
- Επιτρεπόμενη Κάλυψη = 100% στο ισόγειο - 80% ορόφου
- Επιτρεπόμενη Δόμηση = 3.0 * 373,13 = 1119,39 τ.μ.
- Επιτρεπόμενοι Η/Χ = 0,20 * 1119,39 = 223,88 τ.μ.
- Επιτρεπόμενος Όγκος = 5,00 * Συντελεστής δόμησης = 5,00 *1119,39 = 5596,95 κ.β.
- Επιτρεπόμενο Ύψος = 15,00μ.

Δ. ΠΡΑΓΜΑΤΟΠΟΙΟΥΜΕΝΑ ΣΤΟΙΧΕΙΑ ΔΟΜΗΣΗΣ
- Πραγματοποιούμενη Κάλυψη = 373,13 (100%) (ισόγειο & 1ος), 225,48 (60%) (2ος & 3ος)
- Πραγματοποιούμενη Δόμηση = 1095,98 τ.μ. < 1119,39 τ.μ.
- Πραγματοποιούμενοι ΗΜ. Χώροι = 9,03τ.μ. < 223,88 τ.μ.
- Πραγματοποιούμενος Όγκος = 4968,28 κ.β. < 5596,95 κ.β.
- Πραγματοποιούμενο Ύψος = 14,80μ. < 15,00μ.

ΑΝΔΡΙΑΝΑ ΚΑΤΣΙΝΑ
ΤΟΠΟΓΡΑΦΟΣ ΜΗΧΑΝΙΚΟΣ

Η ΠΡΟΪΣΤΑΜΕΝΗ ΤΗΣ ΔΝΣΗΣ
ΤΟΠΟΓΡΑΦΙΚΩΝ ΕΦΑΡΜΟΓΩΝ

ΥΠΟΥΡΓΕΙΟ ΠΕΡΙΒΑΛΛΟΝΤΟΣ ΚΑΙ ΕΝΕΡΓΕΙΑΣ
ΘΕΩΡΗΘΗΚΕ ΜΕ ΤΗΝ ΥΠ'ΑΡ. 121770/5369/17.12.2020 ΠΡΑΞΗ

ΥΠΟΛΟΓΙΣΜΟΣ ΜΕΓΕΘΩΝ ΔΟΜΗΣΗΣ

- ΕΜΒΑΔΩΝ ΚΑΛΥΨΗΣ E_E = 373,13 (100%)
  $E_{ισ}$ = 373,13 (100%)
  $E_{2ος}$ = 252,22 - 26,74 = 225,48 (60%)
  $E_{3ος}$ = 252,22 - 26,74 = 225,48 (60%)

- ΕΜΒΑΔΩΝ ΔΟΜΗΣΗΣ = E1 + E2 + E3 + E4 =
  = 354,33 + 331,83 + 205,35 + 205,35 =
  = 1096,96 τ.μ.

- ΕΜΒΑΔΩΝ ΗΜΙΥΠΑΙΘΡΙΩΝ = E_{H} = **9,03 τ.μ.**

- ΕΜΒΑΔΩΝ ΕΞΩΣΤΩΝ =$E_{Θ}$ + $E_{Δ}$ +$E_{Ε}$ +$E_{Θ}$ =
  =4,48 + 4,48+ 4,48 + 4,20 +4,20 =
  =21,84 τ.μ.

- ΟΓΚΟΣ = $V_{ισ}$ = 373,13*4,65 = 1735,06 κ.μ.
  $V_{ισ}$ = 373,13*3,95 = 1473,86 κ.μ.
  $V_{2ος}$ = 252,22 * 3,10 =781,88 κ.μ.
  $V_{3ος}$ = 252,22 * 3,10 =781,88 κ.μ.
  $V_{ΔΩΜ}$ = ($E_{Θ}$*3,80) + (12,79 *3,80) + (8,12*2,85) + (8,12*0,22) =
  = 83,64 + 9,98 + 17,44 + 5,90 =
  = 161,29 κ.μ.
  $V_{Η}$ = 9,03 * 3,80 = 34,31 κ.μ.

  = $V_{ισ}$ + $V_{ισ}$ + $V_{2ος}$ + $V_{3ος}$ + $V_{ΔΩΜ}$ + $V_{Η}$ =
  = 1735,06 + 1473,86 + 781,88 + 781,88 + 161,29 + 34,31 =
  = 4968,28 κ.β.

-ΠΡΑΓΜΑΤΟΠΟΙΟΥΜΕΝΟ ΥΨΟΣ = **14,80μ.**

ΕΡΓΟΔΟΤΗΣ	MILORA PROPERTY DEVELOPMENT A.E.
ΕΡΓΟ	ΑΠΟΚΑΤΑΣΤΑΣΗ ΔΙΑΤΗΡΗΤΕΟΥ, ΠΡΟΣΘΗΚΗ ΚΑΘ' ΥΨΟΣ, ΚΑΤΑΣΚΕΥΗ ΦΥΤΕΜΕΝΟΥ ΔΩΜΑΤΟΣ ΚΑΙ ΕΠΕΚΤΑΣΗ ΥΠΟΓΕΙΟΥ ΕΝΤΟΣ ΠΕΡΙΓΡΑΜΜΑΤΟΣ ΤΟΥ ΚΤΗΡΙΟΥ
ΤΟΠΟΘΕΣΙΑ	ΕΡΜΟΥ 76, ΑΘΗΝΑ

ΜΕΛΕΤΗΤΕΣ

ΑΡΧΙΤΕΚΤΟΝΙΚΗ ΜΕΛΕΤΗ
URBAN SOUL PROJECT
Κ.ΦΛΩΡΟΣ - Α.ΓΕΩΡΓΑΝΤΖΗΣ Ο.Ε.
ΒΙΝΑ ΤΣΟΥΤΣΟΥΡΑ - ΑΡΧΙΤΕΚΤΩΝ ΜΗΧΑΝΙΚΟΣ

ΣΤΑΤΙΚΗ ΜΕΛΕΤΗ
Χρήστος Κεχρής
Πολιτικός Μηχανικός

ΜΗΧΑΝΟΛΟΓΙΚΗ ΜΕΛΕΤΗ
Α. ΚΟΥΤΣΙΚΟΣ Α.Τ.Ε.Ε.
Τ.Ε.Μ.Ε.Κ. Α.Ε.

ΔΙΑΧΕΙΡΙΣΗ ΜΕΛΕΤΗΣ - ΣΥΜΒΟΥΛΟΙ
Arbitrage
Real Estate Advisors

ΤΙΤΛΟΣ ΣΧΕΔΙΟΥ ΔΙΑΓΡΑΜΜΑ ΚΑΛΥΨΗΣ	ΑΡΙΘΜΟΣ ΣΧΕΔΙΟΥ A.00
ΧΡΟΝΟΣ ΜΕΛΕΤΗΣ: ΦΕΒΡΟΥΑΡΙΟΣ 2020	ΚΛΙΜΑΚΑ: 1 / 100

ΘΕΩΡΗΣΗ ΥΠΗΡΕΣΙΑΣ
Το παρόν διάγραμμα συνοδεύει την από 11/6/2020 απολογική έκθεση της Δ/νσης Α.Ο.Κ.Α. Σ/μήματος Δ.Κ.
Η Τμηματάρχης
Ε. ΛΑΗΝΟΥ

ΣΤΑΥΡΟΥΛΑ Δ. ΤΣΟΥΤΣΟΥΡΑ
ΠΟΛΙΤΙΚΟΣ ΜΗΧΑΝΙΚΟΣ
ΑΡΧΙΤΕΚΤΟΝΙΚΗΣ ΟΔΟΣ ΚΕΝΤΑΥΡΟΥ 8 ΠΑΛΑΙΟ ΨΥΧΙΚΟ
ΜΕΛΟΣ ΤΕΕ - ΑΡ. ΜΕΛΟΥΣ ΜΗΤΡΟΠΟΛΗ 26057
ΑΘΗΝΑ 37 - ΑΘΗΝΑ Τ.Κ. 106 75
ΤΗΛ. 210 72 20.182 - ΚΙΝ.: 6932 601 464
Α.Φ.Μ. ... ΔΟΥ Α. ΑΘΗΝΩΝ

ΥΠΟΓΡΑΦΗ ΜΕΛΕΤΗΤΗ
URBAN SOUL PROJECT
Κ. ΦΛΩΡΟΣ - Α. ΓΕΩΡΓΑΝΤΖΗΣ Ο.Ε.
ΤΕΧΝΙΚΗ ΕΤΑΙΡΙΑ ΜΕΛΕΤΩΝ ΚΑΤΑΣΚΕΥΩΝ
ΑΡΙΘΜΟΣ ΜΗΤΡΩΟΥ /Τ.Ε.Ε. 14849
ΒΙΝΑ ΤΣΟΥΤΣΟΥΡΑ - ΑΡΧΙΤΕΚΤΩΝ ΜΗΧΑΝΙΚΟΣ
ΦΛΩΡΟΣ Γ. ΚΩΝ/ΝΟΣ
ΑΡΧΙΤΕΚΤΩΝ ΜΗΧΑΝΙΚΟΣ
Διπ/χος ΔΠΘ
Α.Μ. Τ.Ε.Ε. 113546
ΑΦΜ: 114703170 - ΔΟΥ: Ζ' ΘΕΣ/ΝΙΚΗΣ
ΜΠΙΛΑΟΣ 35Β - ΘΕΣ/ΝΙΚΗ - ΤΗΛ: 2310 224900

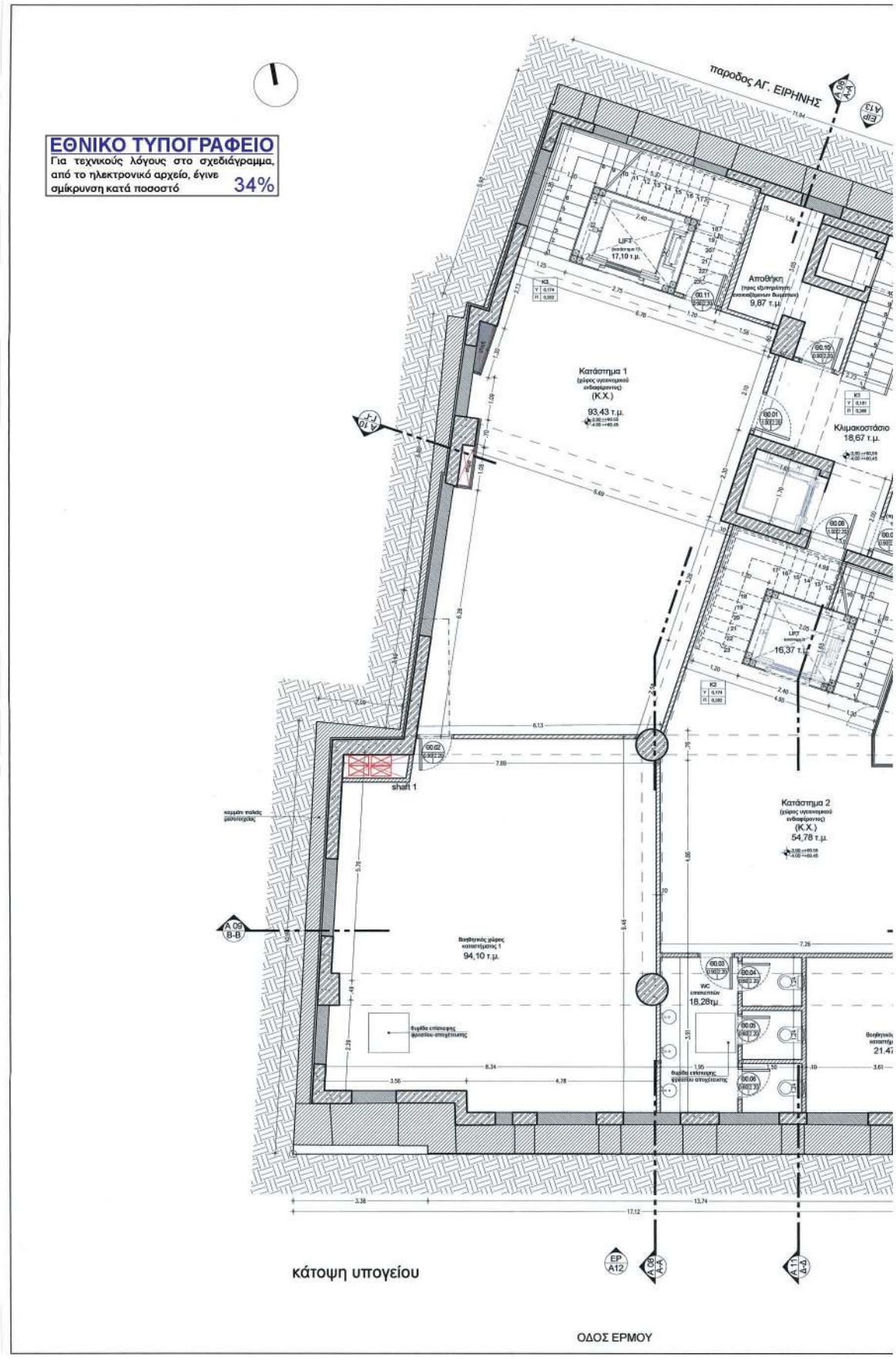
ΕΘΝΙΚΟ ΤΥΠΟΓΡΑΦΕΙΟ
Για τεχνικούς λόγους στο σχεδιάγραμμα, από το ηλεκτρονικό αρχείο, έγινε σμίκρυνση κατά ποσοστό 34%
παροδος ΑΓ. ΕΙΡΗΝΗΣ
Αποθήκη
9,87 τ.μ.
Κατάστημα 1
(χώρος υγειονομικού ενδιαφέροντος)
(Κ.Χ.)
93,43 τ.μ.
Κλιμακοστάσιο
18,67 τ.μ.
16,37 τ.μ.
shaft 1
Κατάστημα 2
(χώρος υγειονομικού ενδιαφέροντος)
(Κ.Χ.)
54,78 τ.μ.
Βοηθητικός χώρος καταστήματος 1
94,10 τ.μ.
WC
18,28τμ
κάτοψη υπογείου
ΟΔΟΣ ΕΡΜΟΥ

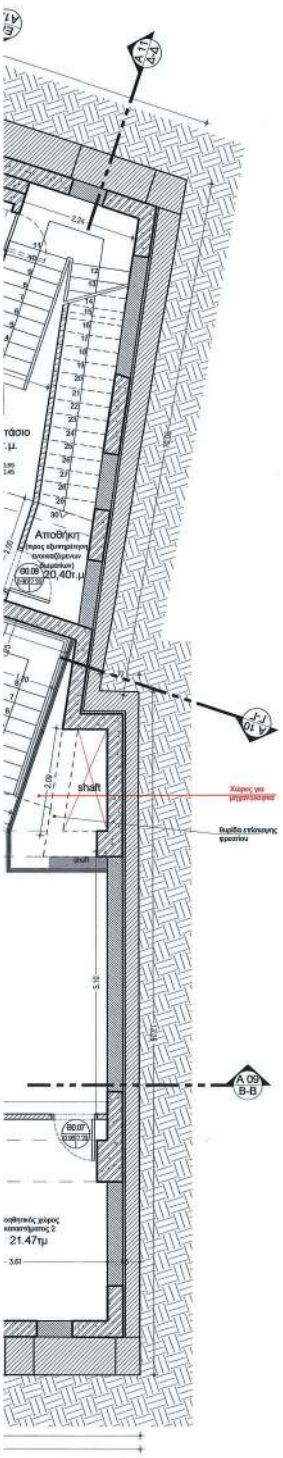

ΥΠΟΜΝΗΜΑ

1. ΣΥΜΒΟΛΙΣΜΟΙ	2. ΥΛΙΚΑ
ΑΡΙΘΜΟΣ ΟΨΗΣ / ΑΡΙΘΜΟΣ ΣΧΕΔΙΟΥ	ΟΠΛΙΣΜΕΝΟ ΣΚΥΡΟΔΕΜΑ
ΑΡΙΘΜΟΣ ΤΟΜΗΣ / ΑΡΙΘΜΟΣ ΣΧΕΔΙΟΥ	ΜΠΑΤΙΚΗ ΤΟΙΧΟΠΟΙΙΑ
Φ1.02: ΑΡ.ΟΡΟΦ-ΑΡ. Φ. 0.90:ΠΛΑΤΟΣ ΑΝΟΙΓΗ. 2.30:ΣΤΑΘΜΗ ΠΡΕΚΙΟΥ	ΘΕΡΜΟΜΟΝΩΣΗ
Υ02: ΥΑΛΟΣΤΑΣΙΟ ΑΡ. 0.00:ΣΤΑΘΜΗ ΠΟΔΙΑΣ 2.30:ΣΤΑΘΜΗ ΠΡΕΚΙΟΥ 2.75:ΠΛΑΤΟΣ ΑΝΟΙΓΗ.	ΥΨΟΣΤΑΜΕΝΕΣ ΤΟΙΧΟΠΟΙΕΣ
Κ1: ΑΡΙΘΜΟΣ ΚΛΙΜΑΚ. Υ: ΥΨΟΣ ΒΑΘΜΙΔΑΣ Π: ΠΛΑΤΟΣ ΒΑΘΜΙΔΑΣ	ΕΚΤΟΣΕΥΜΕΝΟ ΣΚΥΡΟΔΕΜΑ (gunite)
ΥΨ. ΣΤ. ΤΕΛΙΚΟΥ ΔΑΠΕΔΟΥ ΥΨΟΜΕΤΡΙΚΗ ΣΤΑΘΜΗ ΠΛΑΚΑΣ	ΦΥΤΕΥΣΗ

ΥΠΟΥΡΓΕΙΟ ΠΕΡΙΒΑΛΛΟΝΤΟΣ ΚΑΙ ΕΝΕΡΓΕΙΑΣ
ΘΕΩΡΗΘΗΚΕ ΜΕ ΤΗΝ ΥΠΑΡ.: 121770/5369/17.12.2020 ΠΡΑΞΗ

Η ΠΡΟΪΣΤΑΜΕΝΗ ΤΗΣ Δ/ΝΣΗΣ
ΤΟΠΟΓΡΑΦΙΚΩΝ ΕΦΑΡΜΟΓΩΝ

ΑΝΔΡΙΑΝΑ ΚΑΤΣΙΝΑ
ΤΟΠΟΓΡΑΦΟΣ ΜΗΧΑΝΙΚΟΣ

ΚΕΝΤΡΙΚΟ ΣΥΜΒΟΥΛΙΟ ΑΡΧΙΤΕΚΤΟΝΙΚΗΣ
Το παρόν σχεδιόγραμμα ... ΔΑΦΝΗ
το ΚΕ.Σ.Α. την 13-12-20...
και εγκρίθηκε σε συνεδρίαση ...
Ε. ΜΠΑΚΟΓΙΑΝΝΗΣ

ΕΡΓΟΔΟΤΗΣ	MILORA PROPERTY DEVELOPMENT A.E.
ΕΡΓΟ	ΑΠΟΚΑΤΑΣΤΑΣΗ ΔΙΑΤΗΡΗΤΕΟΥ, ΠΡΟΣΘΗΚΗ ΚΑΘ' ΥΨΟΣ, ΚΑΤΑΣΚΕΥΗ ΦΥΤΕΜΕΝΟΥ ΔΩΜΑΤΟΣ ΚΑΙ ΕΠΕΚΤΑΣΗ ΥΠΟΓΕΙΟΥ ΕΝΤΟΣ ΠΕΡΙΓΡΑΜΜΑΤΟΣ ΤΟΥ ΚΤΗΡΙΟΥ
ΤΟΠΟΘΕΣΙΑ	ΕΡΜΟΥ 76, ΑΘΗΝΑ

ΜΕΛΕΤΗΤΕΣ

ΑΡΧΙΤΕΚΤΟΝΙΚΗ ΜΕΛΕΤΗ
URBAN SOUL PROJECT
Κ. ΦΛΩΡΟΣ - Α.ΓΕΩΡΓΑΝΤΖΗΣ Ο.Ε.
ΒΙΚΑ ΤΣΟΥΤΟΥΡΑ - ΑΡΧΙΤΕΚΤΟΝ ΜΗΧΑΝΙΚΟΣ

ΣΤΑΤΙΚΗ ΜΕΛΕΤΗ
Χρήστος Κεχρής
Πολιτικός Μηχανικός

ΜΗΧΑΝΟΛΟΓΙΚΗ ΜΕΛΕΤΗ
Α. ΚΟΥΤΣΙΚΟΣ Α.Τ.Ε.Ε.
Τ.Ε.Μ.Ε.Κ. Α.Ε.

ΔΙΑΧΕΙΡΙΣΗ ΜΕΛΕΤΗΣ - ΣΥΜΒΟΥΛΟΙ
Arbitrage
Real Estate Advisors

ΤΙΤΛΟΣ ΣΧΕΔΙΟΥ	ΑΡΙΘΜΟΣ ΣΧΕΔΙΟΥ
ΚΑΤΟΨΗ ΥΠΟΓΕΙΟΥ -ΠΡΟΤΑΣΗ	Α.01
ΧΡΟΝΟΣ ΜΕΛΕΤΗΣ: ΦΕΒΡΟΥΑΡΙΟΣ 2020	ΚΛΙΜΑΚΑ: 1 / 50

ΘΕΩΡΗΣΗ ΥΠΗΡΕΣΙΑΣ
Το παρόν διάγραμμα συνοδεύει την από 21/6/2023, απολογική έκθεση της Δ/νσης Α.Ο.Κ.Α. Τμήματος Δ.Κ.
Η Τακτικός Υπάλληλος
Σ.ΦΗΝΗ

ΣΤΑΥΡΟΥΛΑ Δ. ΤΣΟΥΤΣΟΥΡΑ
ΠΟΛΙΤΙΚΟΣ ΜΗΧΑΝΙΚΟΣ
ΑΡΧΙΤΕΚΤΟΝΑΣ ΣΧΟΛΗΣ ΜΕΤΣΟΒΙΟΥ ΠΑΝΕΠ. ΘΕΣ/ΛΟΝΙΚΗΣ
ΜΕ.ΧΟ.Τ.Ε.Ε. - ΥΠΟΜΕΣΑΙΕΣΤΡΟΥΟΥ 20/02/
ΑΡΙΘΟΣ 37 - ΑΘΗΝΑ Τ.Κ. 106 75
ΤΗΛ.: 210.72.25.982 - FAX: 210.72.25.983 ΕΠΟ 464
Α.Φ.Μ.: 046.0.0.0.0 - ΔΟΥ: Α' ΑΘΗΝΩΝ

URBAN SOUL PROJECT
Κ. ΦΛΩΡΟΣ - Α. ΓΕΩΡΓΑΝΤΖΗΣ Ο.Ε.
ΤΕΧΝΙΚΗ ΕΤΑΙΡΙΑ ΜΕΛΕΤΩΝ ΚΑΤΑΣΚΕΥΩΝ
ΑΡΙΘΜΟΣ ΜΗΤΡΩΟΥ /Τ.Ε.Ε. 16849
ΣΟΛΩΝΟΣ 20Γ-Γ.Δ 106 ΑΘΗΝΑ ΕΛΛΑΔΑ (ΣΠΟΥΤΗ ΔΙΟ & ΦΕΙΔΙΑΝΗ)
Τ.: +30 210 210 ... - +30 210 210 ...

ΦΛΩΡΟΣ Γ. ΚΩΝ/ΝΟΣ
ΑΡΧΙΤΕΚΤΩΝ ΜΗΧΑΝΙΚΟΣ
Δια/χος Δ/ΝΗ
Α.Μ. Τ.Ε.Ε. 113546
ΑΦΜ: 116703170 - ΔΟΥ: Α' ΘΕΣ/ΝΙΚΗΣ
ΜΕΗΛΑΟΣ 358 - ΘΕΣ/ΝΙΚΗ - ΤΗΛ: 2310 224900

ΕΘΝΙΚΟ ΤΥΠΟΓΡΑΦΕΙΟ
Για τεχνικούς λόγους στο σχεδιάγραμμα, από το ηλεκτρονικό αρχείο, έγινε σμίκρυνση κατά ποσοστό 34%

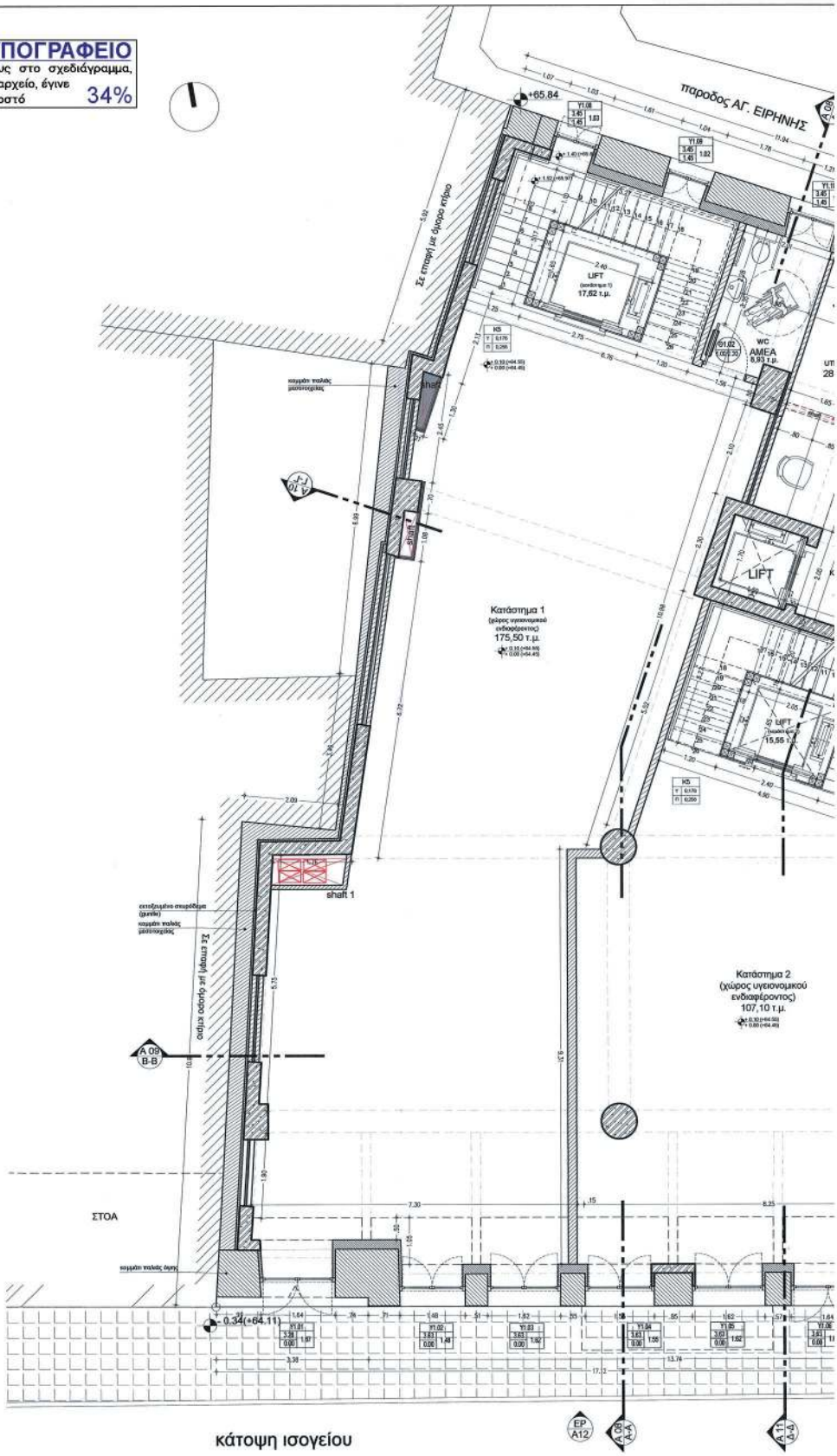

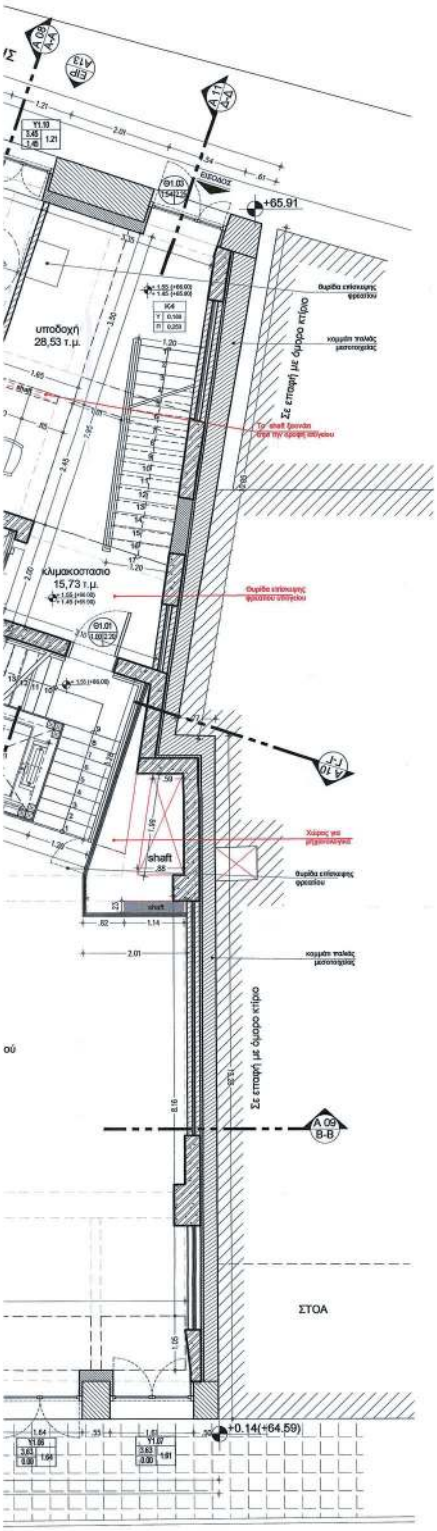

ΥΠΟΜΝΗΜΑ

1. ΣΥΜΒΟΛΙΣΜΟΙ	2. ΥΛΙΚΑ
ΑΡΙΘΜΟΣ ΟΨΗΣ / ΑΡΙΘΜΟΣ ΣΧΕΔΙΟΥ	ΟΠΛΙΣΜΕΝΟ ΣΚΥΡΟΔΕΜΑ
ΑΡΙΘΜΟΣ ΤΟΜΗΣ / ΑΡΙΘΜΟΣ ΣΧΕΔΙΟΥ	ΜΠΑΤΙΚΗ ΤΟΙΧΟΠΟΙΙΑ
Θ1.02: ΑΡ.ΟΡΟΦ-ΑΡ. Θ. 0.90:ΠΛΑΤΟΣ ΑΝΟΙΓΜ. 2.30:ΣΤΑΘΜΗ ΠΡΕΚΙΟΥ	ΘΕΡΜΟΜΟΝΩΣΗ
ΥΦ2: ΥΑΛΟΣΤΑΣΙΟ ΑΡ. 0.80:ΣΤΑΘΜΗ ΠΟΔΑΣ 2.30:ΣΤΑΘΜΗ ΠΡΕΚΙΟΥ 2.75:ΠΛΑΤΟΣ ΑΝΟΙΓΜ.	ΥΨΗΣΤΑΜΕΝΕΣ ΤΟΙΧΟΠΟΙΕΣ
Κ1: ΑΡΙΘΜΟΣ ΚΛΙΜΑΚ. Υ: ΥΨΟΣ ΒΑΘΜΙΔΑΣ Π: ΠΛΑΤΟΣ ΒΑΘΜΙΔΑΣ	ΕΚΤΟΞΕΥΜΕΝΟ ΣΚΥΡΟΔΕΜΑ (gunite)
ΥΨ. ΣΤ. ΤΕΛΙΚΟΥ ΔΑΠΕΔΟΥ / ΥΨΟΜΕΤΡΙΚΗ ΣΤΑΘΜΗ ΠΛΑΚΑΣ	ΦΥΤΕΥΣΗ

ΥΠΟΥΡΓΕΙΟ ΠΕΡΙΒΑΛΛΟΝΤΟΣ ΚΑΙ ΕΝΕΡΓΕΙΑΣ
ΘΕΩΡΗΘΗΚΕ ΜΕ ΤΗΝ ΥΠ' ΑΡ. 121770/5369/17.12.2020 ΠΡΑΞΗ

Η ΠΡΟΪΣΤΑΜΕΝΗ ΤΗΣ ΔΝΣΗΣ
ΤΟΠΟΓΡΑΦΙΚΩΝ ΕΦΑΡΜΟΓΩΝ

ΑΝΔΡΙΑΝΑ ΚΑΤΣΙΝΑ
ΤΟΠΟΓΡΑΦΟΣ ΜΗΧΑΝΙΚΟΣ

ΚΕΝΤΡΙΚΟ ΣΥΜΒΟΥΛΙΟ ΑΡΧΙΤΕΚΤΟΝΙΚΗΣ
Το παρόν σχεδιάγραμμα μελετήθηκε από το ΚΕ.Σ.Α. την 13-4-2020 και εγκρίθηκε σύμφωνα με τις ισχύουσες διατάξεις
Ε. ΜΠΑΚΟΓΙΑΝΝΗΣ

ΕΡΓΟΔΟΤΗΣ	MILORA PROPERTY DEVELOPMENT A.E.
ΕΡΓΟ	ΑΠΟΚΑΤΑΣΤΑΣΗ ΔΙΑΤΗΡΗΤΕΟΥ, ΠΡΟΣΘΗΚΗ ΚΑΘ' ΥΨΟΣ, ΚΑΤΑΣΚΕΥΗ ΦΥΤΕΜΕΝΟΥ ΔΩΜΑΤΟΣ ΚΑΙ ΕΠΕΚΤΑΣΗ ΥΠΟΓΕΙΟΥ ΕΝΤΟΣ ΠΕΡΙΓΡΑΜΜΑΤΟΣ ΤΟΥ ΚΤΗΡΙΟΥ
ΤΟΠΟΘΕΣΙΑ	ΕΡΜΟΥ 76, ΑΘΗΝΑ

ΜΕΛΕΤΗΤΕΣ

ΑΡΧΙΤΕΚΤΟΝΙΚΗ ΜΕΛΕΤΗ
URBAN SOUL PROJECT
Κ.ΦΛΩΡΟΣ - Α.ΓΕΩΡΓΑΝΤΖΗΣ Ο.Ε.
ΒΙΝΑ ΤΣΟΥΤΣΟΥΡΑ - ΑΡΧΙΤΕΚΤΟΝ ΜΗΧΑΝΙΚΟΣ

ΣΤΑΤΙΚΗ ΜΕΛΕΤΗ
Χρήστος Κεχρής
Πολιτικός Μηχανικός

ΜΗΧΑΝΟΛΟΓΙΚΗ ΜΕΛΕΤΗ
Α. ΚΟΥΤΣΙΚΟΣ Α.Τ.Ε.Ε.
Τ.Ε.Μ.Ε.Κ. Α.Ε.

ΔΙΑΧΕΙΡΙΣΗ ΜΕΛΕΤΗΣ - ΣΥΜΒΟΥΛΟΙ
Arbitrage
Real Estate Advisors

ΤΙΤΛΟΣ ΣΧΕΔΙΟΥ	ΑΡΙΘΜΟΣ ΣΧΕΔΙΟΥ
ΚΑΤΟΨΗ ΙΣΟΓΕΙΟΥ -ΠΡΟΤΑΣΗ	Α.02
ΧΡΟΝΟΣ ΜΕΛΕΤΗΣ: ΦΕΒΡΟΥΑΡΙΟΣ 2020	ΚΛΙΜΑΚΑ: 1 / 50

ΘΕΩΡΗΣΗ ΥΠΗΡΕΣΙΑΣ
Το παρόν διάγραμμα συνοδεύει την από 4.6.2020 απολογική έκθεση της Δ/νσης Α.Ο.Κ.Α. Τμήματος Δ.Κ.
Η Τμηματάρχης

ΣΤΑΥΡΟΥΛΑ Δ. ΤΣΟΥΤΣΟΥΡΑ
ΥΠΟΨΗΦΙΑ ΑΡΧΙΤΕΚΤΟΝΑ ΜΗΧΑΝΙΚΟΣ
ΑΡΙΘΜΟΣ ΕΓΓΡΑΦΗΣ ΤΟΥ ΜΕ ΒΕΒΑΙΩΣΗ ΠΑΝΕΠ. ΘΕΣ/ΝΙΚΗΣ
ΑΡΙΘΜΟΣ ΑΔΕΙΑΣ ΑΣΚΗΣΗΣ 20005
ΑΡΙΣΤΟΤΕΛΟΥΣ 37 - 546 34, Τ.Κ. 535 29
ΤΗΛ.: 2310 22 28 222 - FAX: 2310 22 28 404
Α.Φ.Μ.: 120 630 404 - ΔΟΥ: Δ' ΘΕΣ/ΝΙΚΗΣ

ΥΠΟΓΡΑΦΗ ΜΕΛΕΤΗΤΗ

URBAN SOUL PROJECT
Κ. ΦΛΩΡΟΣ - Α. ΓΕΩΡΓΑΝΤΖΗΣ Ο.Ε.
ΤΕΧΝΙΚΗ ΕΤΑΙΡΙΑ ΜΕΛΕΤΩΝ ΚΑΤΑΣΚΕΥΩΝ
ΑΡΙΘΜΟΣ ΜΗΤΡΩΟΥ /Τ.Ε.Ε. 16849
ΑΡΙΣΤΟΤΕΛΟΥΣ 37 - 546 34, Τ.Κ. 535 29
ΤΗΛ.: 2310 22 28 222 - FAX: 2310 22 28 404
Α.Φ.Μ.: 120 630 404 - ΔΟΥ: Δ' ΘΕΣ/ΝΙΚΗΣ

ΦΛΩΡΟΣ Γ. ΚΩΝ/ΝΟΣ
ΑΡΧΙΤΕΚΤΟΝ ΜΗΧΑΝΙΚΟΣ
Διπ/κος ΔΠΘ
Α.Μ. Τ.Ε.Ε. 113546
ΑΦΜ: 116703170 - ΔΟΥ: Δ' ΘΕΣ/ΝΙΚΗΣ
ΜΠΑΛΔΟΣ 35Β - ΘΕΣ/ΝΙΚΗ - ΤΗΛ: 2310 224903

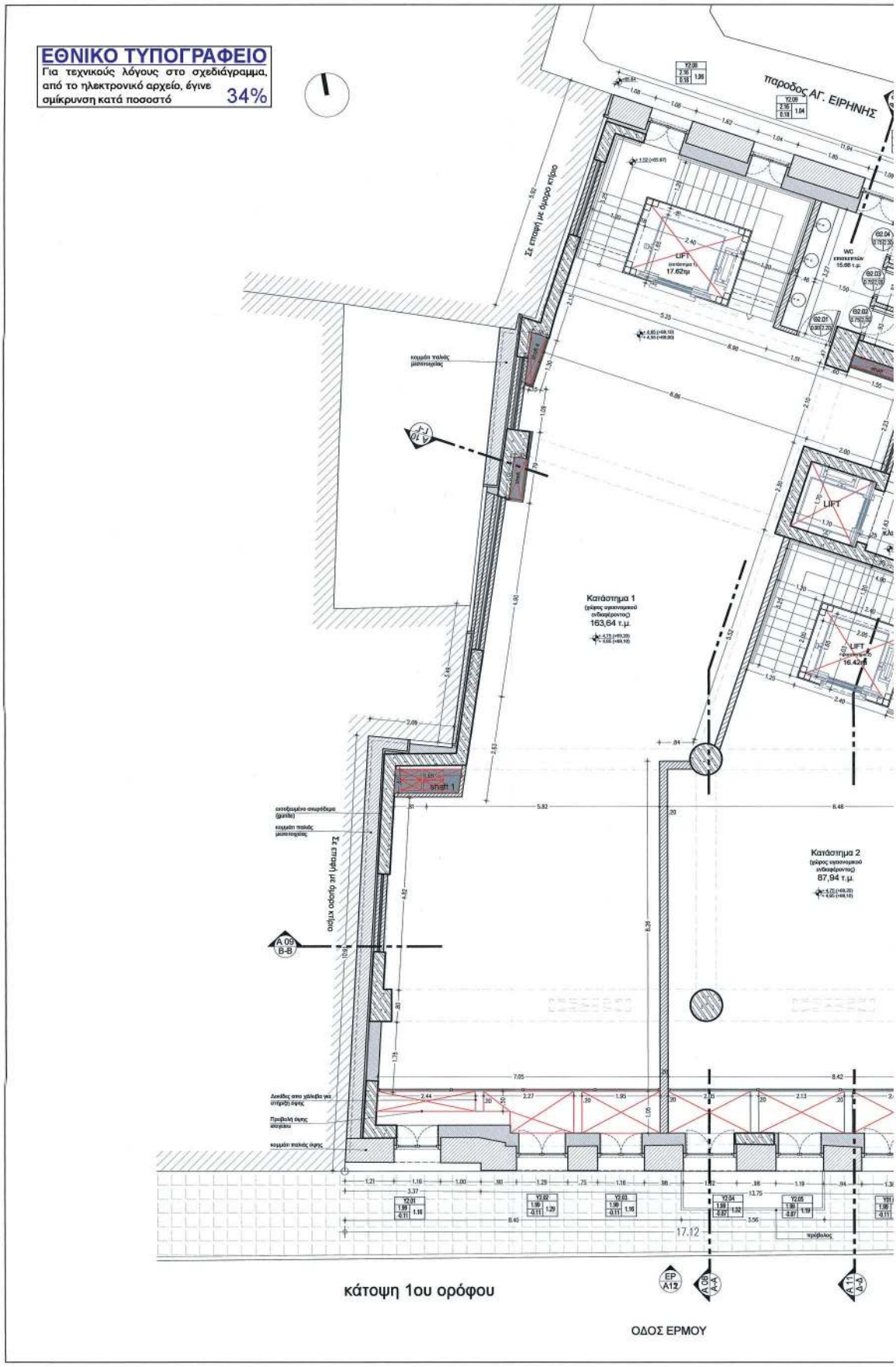
ΕΘΝΙΚΟ ΤΥΠΟΓΡΑΦΕΙΟ
Για τεχνικούς λόγους στο σχεδιάγραμμα, από το ηλεκτρονικό αρχείο, έγινε σμίκρυνση κατά ποσοστό 34%
παροδος ΑΓ. ΕΙΡΗΝΗΣ
Σε επαφή με άμορφο κτίριο
Κατάστημα 1
163,64 τ.μ.
Κατάστημα 2
87,94 τ.μ.
LIFT
κάτοψη 1ου ορόφου
ΟΔΟΣ ΕΡΜΟΥ

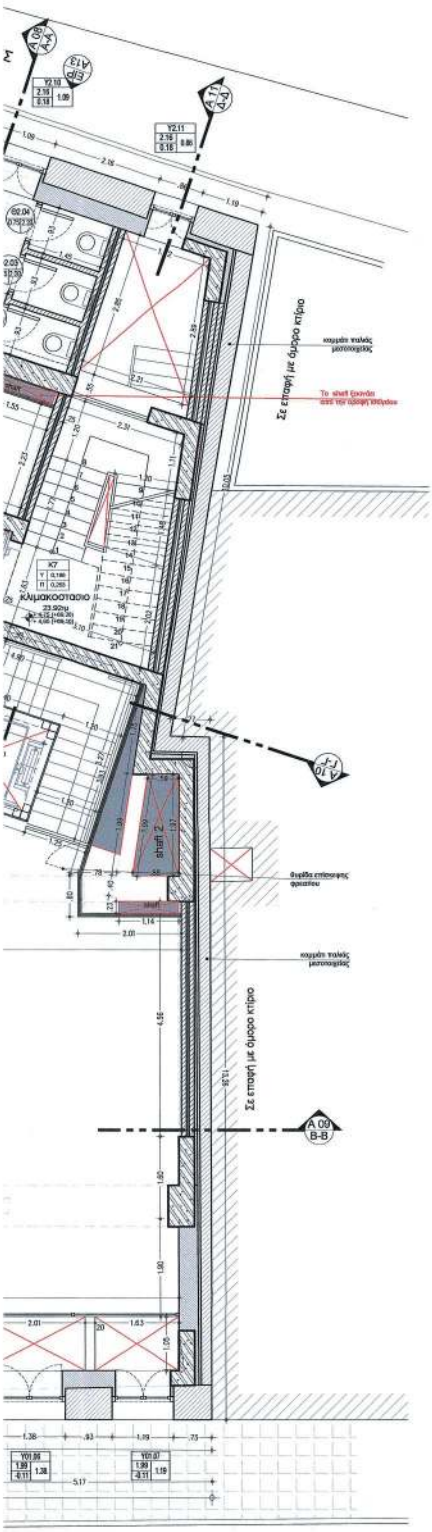

ΥΠΟΜΝΗΜΑ

1. ΣΥΜΒΟΛΙΣΜΟΙ	2. ΥΛΙΚΑ
NA / A05 — ΑΡΙΘΜΟΣ ΟΨΗΣ / ΑΡΙΘΜΟΣ ΣΧΕΔΙΟΥ	ΟΠΛΙΣΜΕΝΟ ΣΚΥΡΟΔΕΜΑ
A 05 / A-A — ΑΡΙΘΜΟΣ ΤΟΜΗΣ / ΑΡΙΘΜΟΣ ΣΧΕΔΙΟΥ	ΜΠΑΤΙΚΗ ΤΟΙΧΟΠΟΙΑ
Θ1.02 / 0.90 2.30 — Θ1.02: ΑΡ.ΟΡΟΦ-ΑΡ. Θ. 0.90: ΠΛΑΤΟΣ ΑΝΟΙΓΤΗ. 2.30:ΣΤΑΘΜΗ ΠΡΕΚΟΥΟΥ	ΘΕΡΜΟΜΟΝΩΣΗ
Y02 / 2.30 0.00 / 2.75 — Y02: ΥΑΛΟΣΤΑΣΙΟ ΑΡ. 0.00:ΣΤΑΘΜΗ ΠΟΔΙΑΣ 2.30:ΣΤΑΘΜΗ ΠΡΕΚΟΥΟΥ 2.75: ΠΛΑΤΟΣ ΑΝΟΙΓΤΗ.	ΥΦΙΣΤΑΜΕΝΕΣ ΤΟΙΧΟΠΟΙΕΣ
K1 / Y 0.190 / Π 0.071 — K1: ΑΡΙΘΜΟΣ ΚΛΙΜΑΚ. Y: ΥΨΟΣ ΒΑΘΜΙΔΑΣ Π: ΠΛΑΤΟΣ ΒΑΘΜΙΔΑΣ	ΕΚΤΟΣΕΥΜΕΝΟ ΣΚΥΡΟΔΕΜΑ (gentle)
ΥΨ. ΣΤ. ΤΕΛΙΚΟΥ ΔΑΠΕΔΟΥ / ΥΨΟΜΕΤΡΙΚΗ ΣΤΑΘΜΗ ΠΛΑΚΑΣ	ΦΥΤΕΥΣΗ

ΥΠΟΥΡΓΕΙΟ ΠΕΡΙΒΑΛΛΟΝΤΟΣ ΚΑΙ ΕΝΕΡΓΕΙΑΣ
ΘΕΩΡΗΘΗΚΕ ΜΕ ΤΗΝ ΥΠΑΡ. 121770/5369/17.12.2020 ΠΡΑΞΗ

Η ΠΡΟΪΣΤΑΜΕΝΗ ΤΗΣ Δ/ΝΣΗΣ
ΤΟΠΟΓΡΑΦΙΚΩΝ ΕΦΑΡΜΟΓΩΝ

ΑΝΔΡΙΑΝΑ ΚΑΤΣΙΝΑ
ΤΟΠΟΓΡΑΦΟΣ ΜΗΧΑΝΙΚΟΣ

ΚΕΝΤΡΙΚΟ ΣΥΜΒΟΥΛΙΟ ΑΡΧΙΤΕΚΤΟΝΙΚΗΣ
Το παρόν σχέδιο έγκριθηκε από το Κ.Ε.Σ.Α. την 13-7-2020 και εγκρίθηκε υπόψιν με πρακτικό υπ' αριθμ. 85

Ε. ΜΠΑΚΟΡΙΑΝΝΗΣ

Α. ΜΠΕΣΣΗ

ΕΡΓΟΔΟΤΗΣ	MILORA PROPERTY DEVELOPMENT A.E.
ΕΡΓΟ	ΑΠΟΚΑΤΑΣΤΑΣΗ ΔΙΑΤΗΡΗΤΕΟΥ, ΠΡΟΣΘΗΚΗ ΚΑΘ' ΥΨΟΣ, ΚΑΤΑΣΚΕΥΗ ΦΥΤΕΜΕΝΟΥ ΔΩΜΑΤΟΣ ΚΑΙ ΕΠΕΚΤΑΣΗ ΥΠΟΓΕΙΟΥ ΕΝΤΟΣ ΠΕΡΙΓΡΑΜΜΑΤΟΣ ΤΟΥ ΚΤΗΡΙΟΥ
ΤΟΠΟΘΕΣΙΑ	ΕΡΜΟΥ 76, ΑΘΗΝΑ

ΜΕΛΕΤΗΤΕΣ

ΑΡΧΙΤΕΚΤΟΝΙΚΗ ΜΕΛΕΤΗ
URBAN SOUL PROJECT
Κ.ΦΑΩΡΟΣ - Α.ΓΕΩΡΓΑΝΤΖΗΣ Ο.Ε.
ΒΙΝΑ ΤΣΟΥΤΣΟΥΡΑ - ΑΡΧΙΤΕΚΤΩΝ ΜΗΧΑΝΙΚΟΣ

ΣΤΑΤΙΚΗ ΜΕΛΕΤΗ
Χρήστος Κεχρής
Πολιτικός Μηχανικός

ΜΗΧΑΝΟΛΟΓΙΚΗ ΜΕΛΕΤΗ
Α. ΚΟΥΤΣΙΚΟΣ Α.Τ.Ε.Ε.
Τ.Ε.Μ.Ε.Κ. Α.Ε.

ΔΙΑΧΕΙΡΙΣΗ ΜΕΛΕΤΗΣ - ΣΥΜΒΟΥΛΟΙ

ΤΙΤΛΟΣ ΣΧΕΔΙΟΥ	ΑΡΙΘΜΟΣ ΣΧΕΔΙΟΥ
ΚΑΤΟΨΗ 1ου ΟΡΟΦΟΥ - ΠΡΟΤΑΣΗ	A.03
ΧΡΟΝΟΣ ΜΕΛΕΤΗΣ: ΦΕΒΡΟΥΑΡΙΟΣ 2020	ΚΛΙΜΑΚΑ: 1 / 50

ΘΕΩΡΗΣΗ ΥΠΗΡΕΣΙΑΣ
Το παρόν διάγραμμα συνοδεύει την από 9/6/2020 αιτιολογική έκθεση της Δ/νσης Α.Ο.Κ.Α. Τμήματος Δ.Κ.
Η Υπαλλήλος
ΕΥΡΥΔΙΚΗ ΓΙΑΝΝΟΥΛΑ

ΥΠΟΓΡΑΦΗ ΜΕΛΕΤΗΤΗ
ΣΤΑΥΡΟΥΛΑ Δ. ΤΣΟΥΤΣΟΥΡΑ
ΔΙΠΛ. ΜΗΧ. ΑΡΧΙΤΕΚΤΟΝΑΡΧΟΣ
ΠΡΟΠΕΤΟΚΗΣ ΣΧΟΛΗΣ ΒΕΝΙΖΕΛΕΙΑΝΑΣ ΠΑΝΕΠΙΣΤΗΜΙΟΥ ΚΡΗΤΗΣ
ΜΕΛΟΣ Τ.Ε.Ε. - ΑΡΙΘΜΟΣ ΜΗΤΡΩΟΥ: 25005
ΧΑΡΗΤΟΣ 37 - ΑΘΗΝΑ Τ.Κ. 100 75
ΤΗΛ.: 210 72 28 152 - ΚΙΝ.: 6932 811 464

.\references\σφραγ.Φλωρουδάκη.jpg

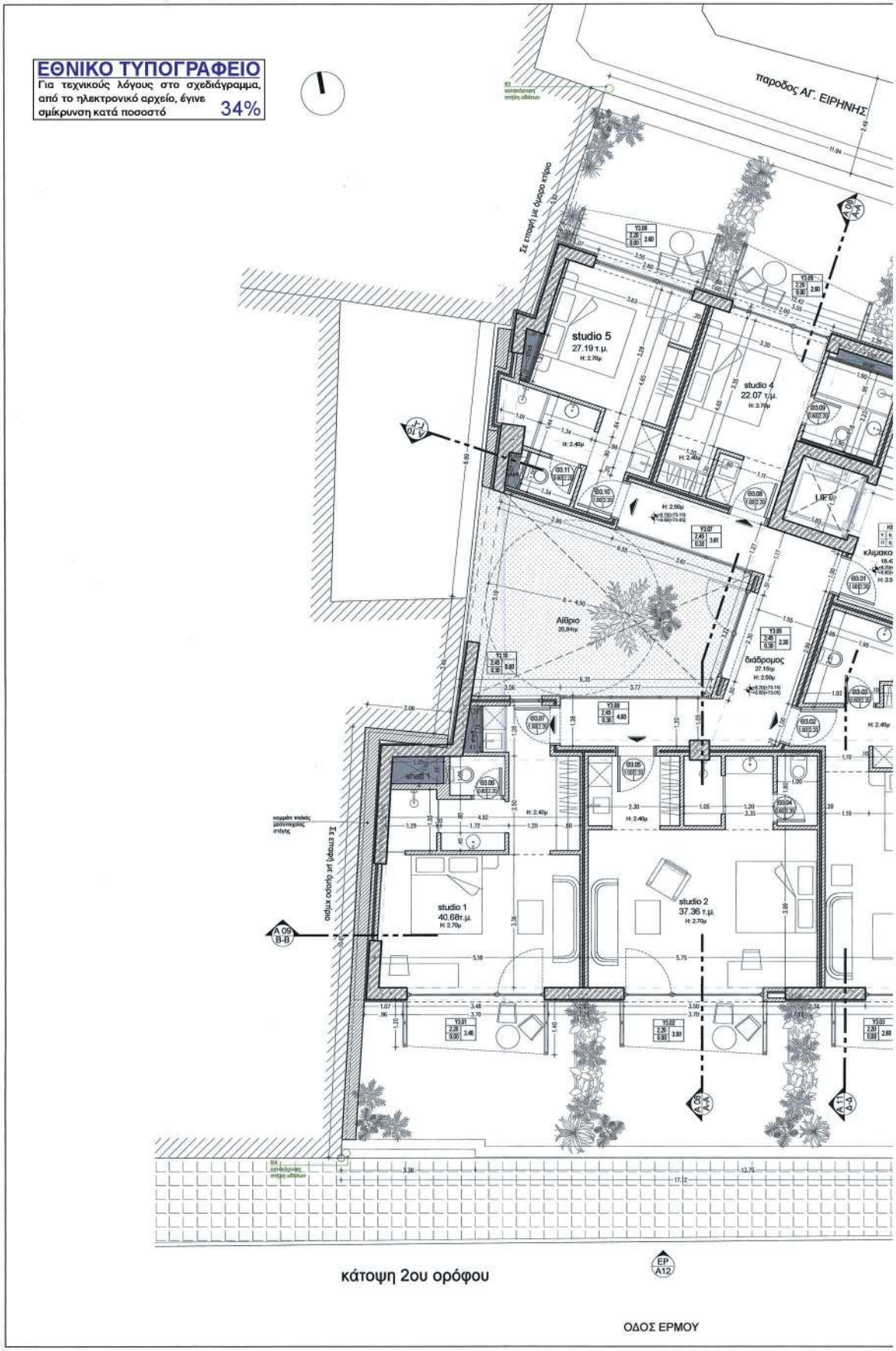
ΕΘΝΙΚΟ ΤΥΠΟΓΡΑΦΕΙΟ
Για τεχνικούς λόγους στο σχεδιάγραμμα, από το ηλεκτρονικό αρχείο, έγινε σμίκρυνση κατά ποσοστό 34%
παροδος ΑΓ. ΕΙΡΗΝΗΣ
Σε επαφή με άμορφο κτίριο
studio 5
27.19 τ.μ.
studio 4
22.07 τ.μ.
Αίθριο
διάδρομος
shaft 1
studio 1
40.68τ.μ.
studio 2
37.36 τ.μ.
Σε επαφή με άμορφο κτίριο
κάτοψη 2ου ορόφου
ΟΔΟΣ ΕΡΜΟΥ

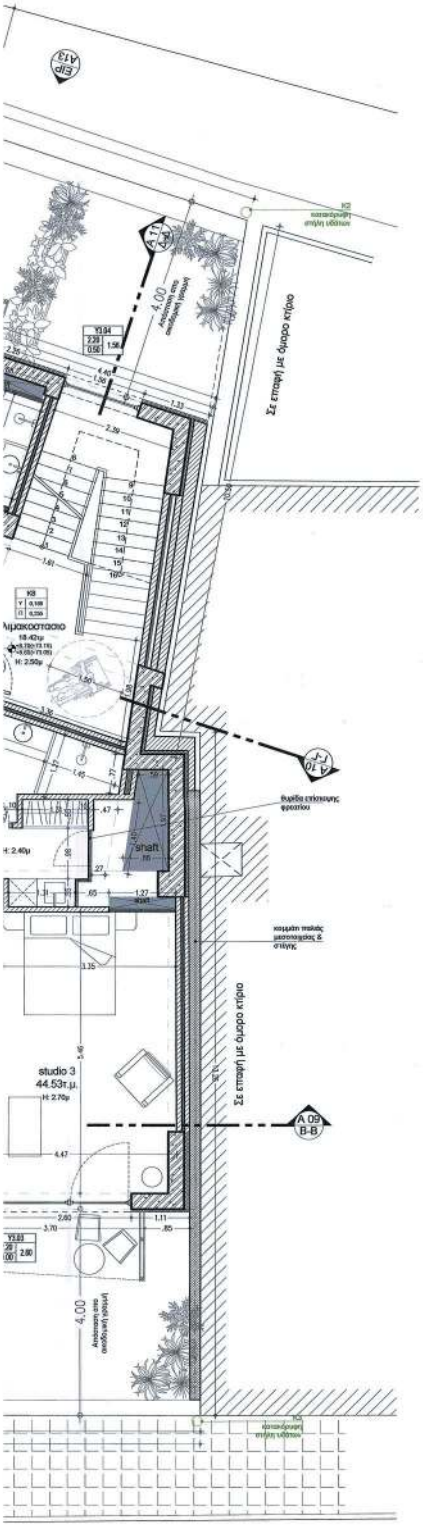

ΥΠΟΜΝΗΜΑ

1. ΣΥΜΒΟΛΙΣΜΟΙ	2. ΥΛΙΚΑ
ΝΑ / Α05 — ΑΡΙΘΜΟΣ ΟΨΗΣ / ΑΡΙΘΜΟΣ ΣΧΕΔΙΟΥ	ΟΠΛΙΣΜΕΝΟ ΣΚΥΡΟΔΕΜΑ
Α 05 / Α-Α — ΑΡΙΘΜΟΣ ΤΟΜΗΣ / ΑΡΙΘΜΟΣ ΣΧΕΔΙΟΥ	ΜΠΑΤΙΚΗ ΤΟΙΧΟΠΟΙΙΑ
Θ1.02 / 2.30 / 0.35 — Θ1.02:ΑΡ.ΟΡΟΦΟΥ-ΑΡ. Θ. 0.35:ΠΛΑΤΟΣ ΑΝΟΙΓΤΗ. 2.30:ΣΤΑΘΜΗ ΠΡΙΚΟΥ	ΘΕΡΜΟΜΟΝΩΣΗ
Υ02 / 2.30 / 2.75 / 0.65 — Υ02: ΥΑΛΟΣΤΑΣΙΟ ΑΡ. 0.65:ΣΤΑΘΜΗ ΠΟΔΙΑΣ 2.30:ΣΤΑΘΜΗ ΠΡΙΚΟΥ 2.75:ΠΛΑΤΟΣ ΑΝΟΙΓΤΗ.	ΥΦΙΣΤΑΜΕΝΕΣ ΤΟΙΧΟΠΟΙΙΕΣ
Κ3 — Κ3: ΑΡΙΘΜΟΣ ΚΛΙΜΑΚΑΣ Υ: ΥΨΟΣ ΑΝΑΒΑΣΑΣ Π: ΠΛΑΤΟΣ ΑΝΑΒΑΣΑΣ	ΕΚΤΟΞΕΥΜΕΝΟ ΣΚΥΡΟΔΕΜΑ (gunite)
ΥΨ. ΣΤ. ΤΕΛΙΚΟΥ ΔΑΠΕΔΟΥ ΥΨΟΜΕΤΡΗΣΗ ΣΤΑΘΗΗ ΠΛΑΚΑΣ	ΦΥΤΕΥΣΗ

ΥΠΟΥΡΓΕΙΟ ΠΕΡΙΒΑΛΛΟΝΤΟΣ ΚΑΙ ΕΝΕΡΓΕΙΑΣ
ΘΕΩΡΗΘΗΚΕ ΜΕ ΤΗΝ ΥΠ'ΑΡ. 121770/5365/17.12.2020 ΠΡΑΞΗ

Η ΠΡΟΪΣΤΑΜΕΝΗ ΤΗΣ Δ/ΝΣΗΣ
ΤΟΠΟΓΡΑΦΙΩΝ ΕΘΝΙΚΟΥ ΚΤΙΣΤΟΥ

ΑΝΔΡΙΑΝΑ ΚΑΤΣΙΝΑ
ΤΟΠΟΓΡΑΦΟΣ ΜΗΧΑΝΙΚΟΣ

ΚΕΝΤΡΙΚΟ ΣΥΜΒΟΥΛΙΟ ΑΡΧΙΤΕΚΤΟΝΙΚΗΣ
Το παρόν σχεδιάγραμμα μελετήθηκε από το Κ.Ε.Σ.Α. την 15-12-2020
και εγκρίθηκε σύμφωνα με τα ...
Ε. ΜΠΑΚΟΓΙΑΝΝΗΣ

ΕΡΓΟΔΟΤΗΣ	MILORA PROPERTY DEVELOPMENT A.E.
ΕΡΓΟ	ΑΠΟΚΑΤΑΣΤΑΣΗ ΔΙΑΤΗΡΗΤΕΟΥ, ΠΡΟΣΘΗΚΗ ΚΑΘ' ΥΨΟΣ, ΚΑΤΑΣΚΕΥΗ ΦΥΤΕΜΕΝΟΥ ΔΩΜΑΤΟΣ ΚΑΙ ΕΠΕΚΤΑΣΗ ΥΠΟΓΕΙΟΥ ΕΝΤΟΣ ΠΕΡΙΓΡΑΜΜΑΤΟΣ ΤΟΥ ΚΤΗΡΙΟΥ
ΤΟΠΟΘΕΣΙΑ	ΕΡΜΟΥ 76, ΑΘΗΝΑ

ΜΕΛΕΤΗΤΕΣ

ΑΡΧΙΤΕΚΤΟΝΙΚΗ ΜΕΛΕΤΗ
URBAN SOUL PROJECT
Κ.ΦΛΩΡΟΣ - Α.ΓΕΩΡΓΑΝΤΖΗΣ Ο.Ε.
ΒΙΝΑ ΤΣΟΥΤΣΟΥΡΑ - ΑΡΧΙΤΕΚΤΩΝ ΜΗΧΑΝΙΚΟΣ

ΣΤΑΤΙΚΗ ΜΕΛΕΤΗ
Χρήστος Κεχρής
Πολιτικός Μηχανικός

ΜΗΧΑΝΟΛΟΓΙΚΗ ΜΕΛΕΤΗ
Α. ΚΟΥΤΣΙΚΟΣ Α.Τ.Ε.Ε.
Τ.Ε.Μ.Ε.Κ. Α.Ε.

ΔΙΑΧΕΙΡΙΣΗ ΜΕΛΕΤΗΣ - ΣΥΜΒΟΥΛΟΙ
Arbitrage
Real Estate Advisors

ΤΙΤΛΟΣ ΣΧΕΔΙΟΥ ΚΑΤΟΨΗ 2ου ΟΡΟΦΟΥ -ΠΡΟΤΑΣΗ	ΑΡΙΘΜΟΣ ΣΧΕΔΙΟΥ A.04
ΧΡΟΝΟΣ ΜΕΛΕΤΗΣ: ΦΕΒΡΟΥΑΡΙΟΣ 2020	ΚΛΙΜΑΚΑ: 1 / 50

ΘΕΩΡΗΣΗ ΥΠΗΡΕΣΙΑΣ
Το παρόν σχέδιο συνοδεύει την από 21/6/2020 αιτιολογική έκθεση της Δ/νσης Α.Ο.Κ.Α. Τμήματος Δ.Κ.
Η Τμηματάρχης
ΣΤΑΥΡΟΥΛΑ Δ. ΤΣΟΥΤΣΟΥΡΑ
ΔΙΠΛΩΜ. ΑΡΧΙΤΕΚΤΩΝ ΜΗΧΑΝΙΚΟΣ
ΑΡΧΙΤΕΚΤΟΝΙΚΕΣ ΕΟΡΣΕΙΣ ΕΠΕΜΒΑΣΕΙΩΝ
ΜΕΛΟΣ ΤΕΕ - Κ/ΝΣΗΣ ΜΗΤΡΩΟΥ 20067
ΛΟΥΤΡΑΚΙ 27 - 206 Ν.Ψ. Τ.Κ. 106 75
ΤΗΛ: 210.72 29 162 - ΚΙΝ.: 6973 984 464
Α.Φ.Μ. 046 [illegible]

ΥΠΟΓΡΑΦΗ ΜΕΛΕΤΗΤΗ
URBAN SOUL PROJECT
Κ. ΦΛΩΡΟΣ - Α. ΓΕΩΡΓΑΝΤΖΗΣ Ο.Ε.
ΤΕΧΝΙΚΗ ΕΤΑΙΡΙΑ ΜΕΛΕΤΩΝ ΚΑΤΑΣΚΕΥΩΝ
ΑΡΙΘΜΟΣ ΜΗΤΡΩΟΥ / Τ.Ε.Ε. 16849
ΦΛΩΡΟΣ Γ. ΚΩΝ/ΝΟΣ
ΑΡΧΙΤΕΚΤΩΝ ΜΗΧΑΝΙΚΟΣ
Δ/ντής Δ/ΝΩ
Α.Μ. Τ.Ε.Ε. 113546
ΑΦΜ: 114703170 - ΔΟΥ: Ζ' ΘΕΣ/ΝΙΚΗΣ
ΛΟΥΤΡΑΚΙ 25Β - ΘΕΣ/ΝΙΚΗ - ΤΗΛ: 2310 224905

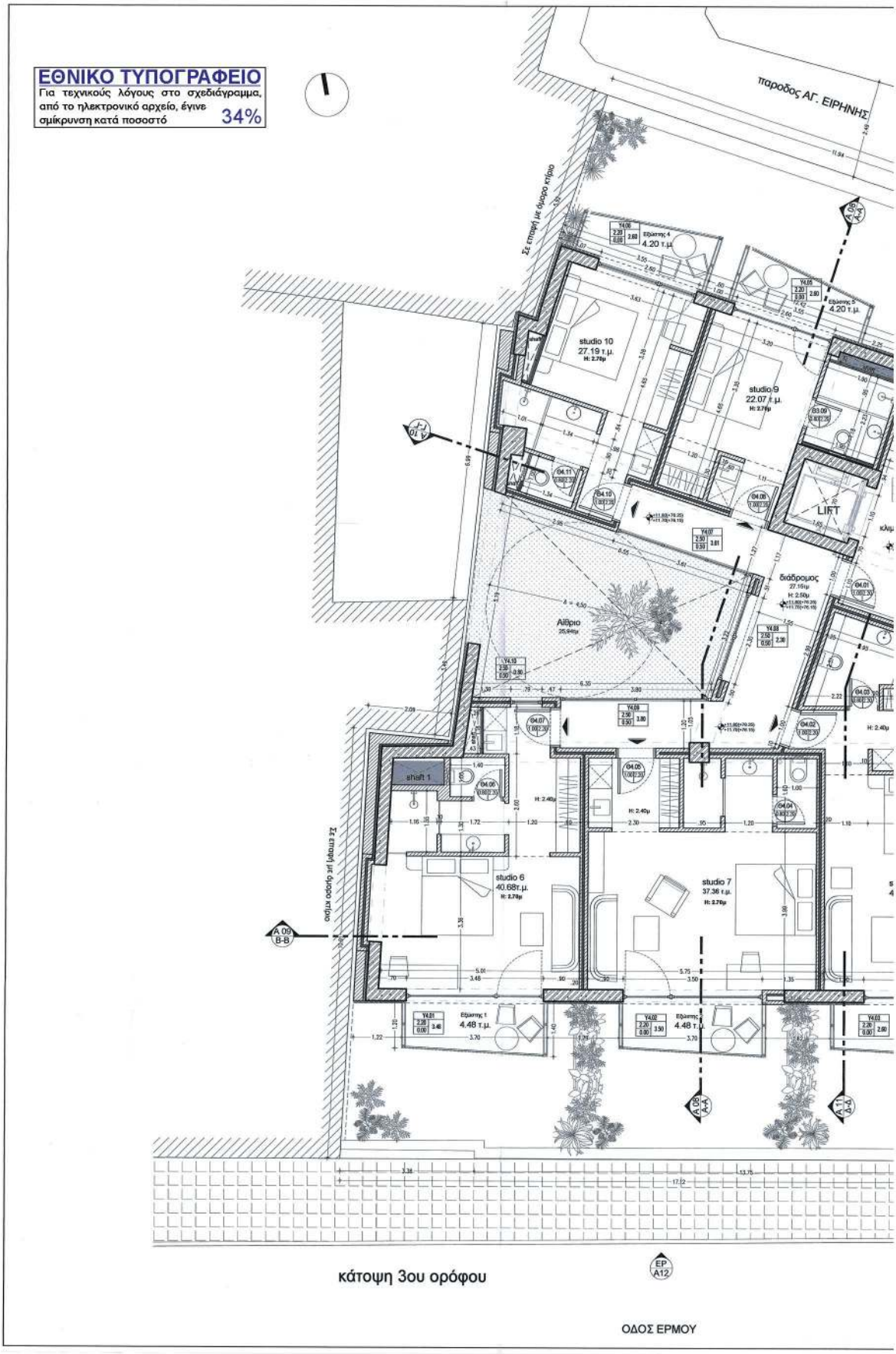
ΕΘΝΙΚΟ ΤΥΠΟΓΡΑΦΕΙΟ
Για τεχνικούς λόγους στο σχεδιάγραμμα, από το ηλεκτρονικό αρχείο, έγινε σμίκρυνση κατά ποσοστό 34%
παροδος ΑΓ. ΕΙΡΗΝΗΣ
Σε επαφή με ομορο κτίριο
Σε επαφή με ομορο κτίριο
studio 10
27.19 τ.μ.
studio 9
22.07 τ.μ.
LIFT
διάδρομος
Αίθριο
shaft 1
studio 6
40.68τ.μ.
studio 7
37.36 τ.μ.
Εξαιρετης 1
4.48 τ.μ.
Εξαιρετης 2
4.48 τ.μ.
Εξαιρετης 4
4.20 τ.μ.
Εξαιρετης 5
4.20 τ.μ.
κάτοψη 3ου ορόφου
ΟΔΟΣ ΕΡΜΟΥ

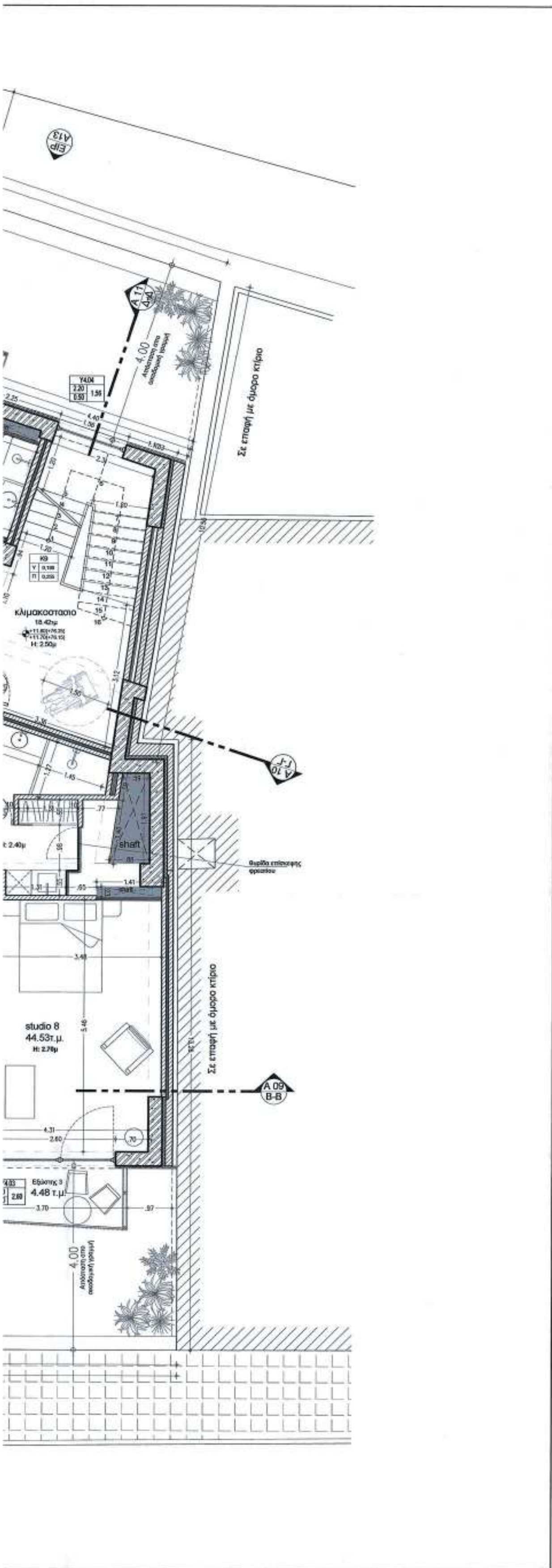

ΥΠΟΜΝΗΜΑ

1. ΣΥΜΒΟΛΙΣΜΟΙ	2. ΥΛΙΚΑ
ΑΡΙΘΜΟΣ ΟΨΗΣ / ΑΡΙΘΜΟΣ ΣΧΕΔΙΟΥ	ΟΠΛΙΣΜΕΝΟ ΣΚΥΡΟΔΕΜΑ
ΑΡΙΘΜΟΣ ΤΟΜΗΣ / ΑΡΙΘΜΟΣ ΣΧΕΔΙΟΥ	ΜΠΑΤΙΚΗ ΤΟΙΧΟΠΟΙΙΑ
Θ1.02:ΑΡ.ΟΡΟΦ-ΑΡ. Θ. 0.90:ΠΛΑΤΟΣ ΑΝΟΙΓΜ. 2.30:ΣΤΑΘΜΗ ΠΡΕΚΙΟΥ	ΘΕΡΜΟΜΟΝΩΣΗ
Υ02: ΥΑΛΟΣΤΑΣΙΟ ΑΡ. 0.00:ΣΤΑΘΜΗ ΠΟΔΙΑΣ 2.30:ΣΤΑΘΜΗ ΠΡΕΚΙΟΥ 2.75:ΠΛΑΤΟΣ ΑΝΟΙΓΜ.	ΥΦΙΣΤΑΜΕΝΕΣ ΤΟΙΧΟΠΟΙΙΕΣ
Κ1: ΑΡΙΘΜΟΣ ΚΛΙΜΑΚ. Υ: ΥΨΟΣ ΒΑΘΜΙΔΑΣ Π: ΠΛΑΤΟΣ ΒΑΘΜΙΔΑΣ	ΕΚΤΟΞΕΥΜΕΝΟ ΣΚΥΡΟΔΕΜΑ (gunite)
ΥΨ. ΣΤ. ΤΕΛΙΚΟΥ ΔΑΠΕΔΟΥ ΥΨΟΜΕΤΡΙΚΗ ΣΤΑΘΜΗ ΠΛΑΚΑΣ	ΦΥΤΕΥΣΗ

ΥΠΟΥΡΓΕΙΟ ΠΕΡΙΒΑΛΛΟΝΤΟΣ ΚΑΙ ΕΝΕΡΓΕΙΑΣ
ΘΕΩΡΗΘΗΚΕ ΜΕ ΤΗΝ ΥΠ'ΑΡ. 121770/5369/17.12.2020 ΠΡΑΞΗ
Η ΠΡΟΪΣΤΑΜΕΝΗ ΤΗΣ Δ/ΝΣΗΣ
ΤΟΠΟΓΡΑΦΙΚΩΝ ΕΦΑΡΜΟΓΩΝ
ΑΝΔΡΙΑΝΑ ΚΑΤΣΙΜΑ
ΤΟΠΟΓΡΑΦΟΣ ΜΗΧΑΝΙΚΟΣ

ΚΕΝΤΡΙΚΟ ΣΥΜΒΟΥΛΙΟ ΑΡΧΙΤΕΚΤΟΝΙΚΗΣ
13-7-2020
Ε. ΜΠΑΚΟΓΙΑΝΝΗΣ

ΕΡΓΟΔΟΤΗΣ	MILORA PROPERTY DEVELOPMENT A.E.
ΕΡΓΟ	ΑΠΟΚΑΤΑΣΤΑΣΗ ΔΙΑΤΗΡΗΤΕΟΥ, ΠΡΟΣΘΗΚΗ ΚΑΘ' ΥΨΟΣ, ΚΑΤΑΣΚΕΥΗ ΦΥΤΕΜΕΝΟΥ ΔΩΜΑΤΟΣ ΚΑΙ ΕΠΕΚΤΑΣΗ ΥΠΟΓΕΙΟΥ ΕΝΤΟΣ ΠΕΡΙΓΡΑΜΜΑΤΟΣ ΤΟΥ ΚΤΗΡΙΟΥ
ΤΟΠΟΘΕΣΙΑ	ΕΡΜΟΥ 76, ΑΘΗΝΑ

ΜΕΛΕΤΗΤΕΣ

ΑΡΧΙΤΕΚΤΟΝΙΚΗ ΜΕΛΕΤΗ
URBAN SOUL PROJECT
Κ.ΦΛΩΡΟΣ - Α.ΓΕΩΡΓΑΝΤΖΗΣ Ο.Ε.
ΒΙΝΑ ΤΣΟΥΤΣΟΥΡΑ - ΑΡΧΙΤΕΚΤΩΝ ΜΗΧΑΝΙΚΟΣ

ΣΤΑΤΙΚΗ ΜΕΛΕΤΗ
Χρήστος Κεχρής
Πολιτικός Μηχανικός

ΜΗΧΑΝΟΛΟΓΙΚΗ ΜΕΛΕΤΗ
Α. ΚΟΥΤΣΙΚΟΣ Α.Τ.Ε.Ε.
Τ.Ε.Μ.Ε.Κ. Α.Ε.

ΔΙΑΧΕΙΡΙΣΗ ΜΕΛΕΤΗΣ - ΣΥΜΒΟΥΛΟΙ
Arbitrage
Real Estate Advisors

ΤΙΤΛΟΣ ΣΧΕΔΙΟΥ	ΑΡΙΘΜΟΣ ΣΧΕΔΙΟΥ
ΚΑΤΟΨΗ 3ου ΟΡΟΦΟΥ - ΠΡΟΤΑΣΗ	Α.05
ΧΡΟΝΟΣ ΜΕΛΕΤΗΣ: ΦΕΒΡΟΥΑΡΙΟΣ 2020	ΚΛΙΜΑΚΑ: 1 / 50

ΘΕΩΡΗΣΗ ΥΠΗΡΕΣΙΑΣ
Το παρόν διάγραμμα συνοδεύει την από .../.../2020 αιτιολογική έκθεση της Δ/νσης Α.Ο.Κ.Α. Τμήματος Δ.Κ.
Η Τμηματάρχης
Ειρήνη ...

ΥΠΟΓΡΑΦΗ ΜΕΛΕΤΗΤΗ
URBAN SOUL PROJECT
Κ. ΦΛΩΡΟΣ - Α. ΓΕΩΡΓΑΝΤΖΗΣ Ο.Ε.
ΤΕΧΝΙΚΗ ΕΤΑΙΡΙΑ ΜΕΛΕΤΩΝ ΚΑΤΑΣΚΕΥΩΝ
ΑΡΙΘΜΟΣ ΜΗΤΡΩΟΥ Τ.Ε.Ε. 16849

ΣΤΑΥΡΟΥΛΑ Δ. ΤΣΟΥΤΣΟΥΡΑ
ΔΙΠΛΩΜ. ΑΡΧΙΤΕΚΤΩΝ ΜΗΧΑΝΙΚΟΣ

ΦΛΩΡΟΣ Γ. ΚΩΝ/ΝΟΣ
ΑΡΧΙΤΕΚΤΩΝ ΜΗΧΑΝΙΚΟΣ
Δ/ντής ΔΠΘ
Α.Μ. Τ.Ε.Ε. 113546
ΑΦΜ: 116703170 - ΔΟΥ: Ζ' ΘΕΣ/ΝΙΚΗΣ
ΜΠΙΑΛΟΥ 35Β - ΘΕΣ/ΝΙΚΗ - ΤΗΛ: 2310 224900

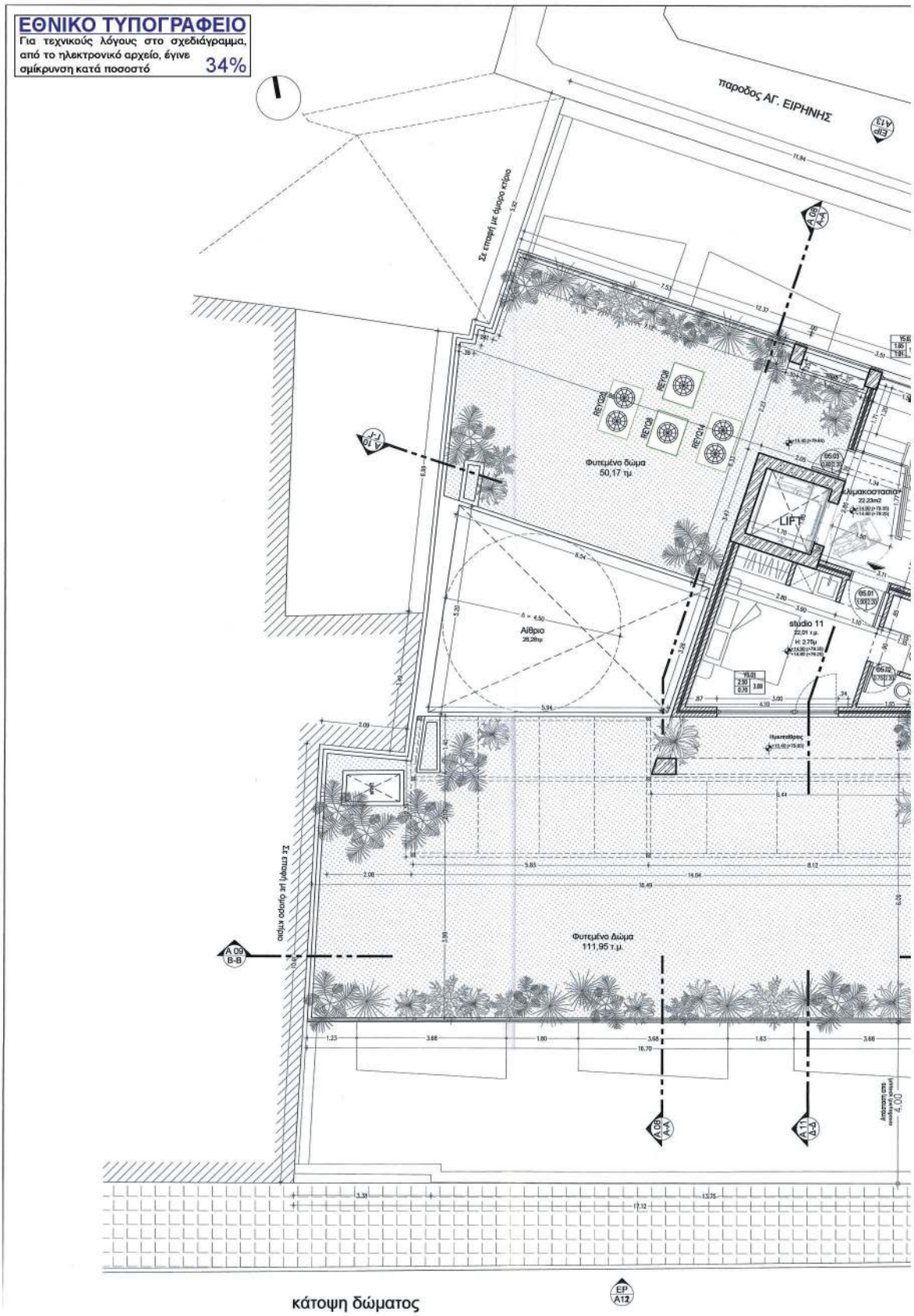

κάτοψη δώματος

ΟΔΟΣ ΕΡΜΟΥ

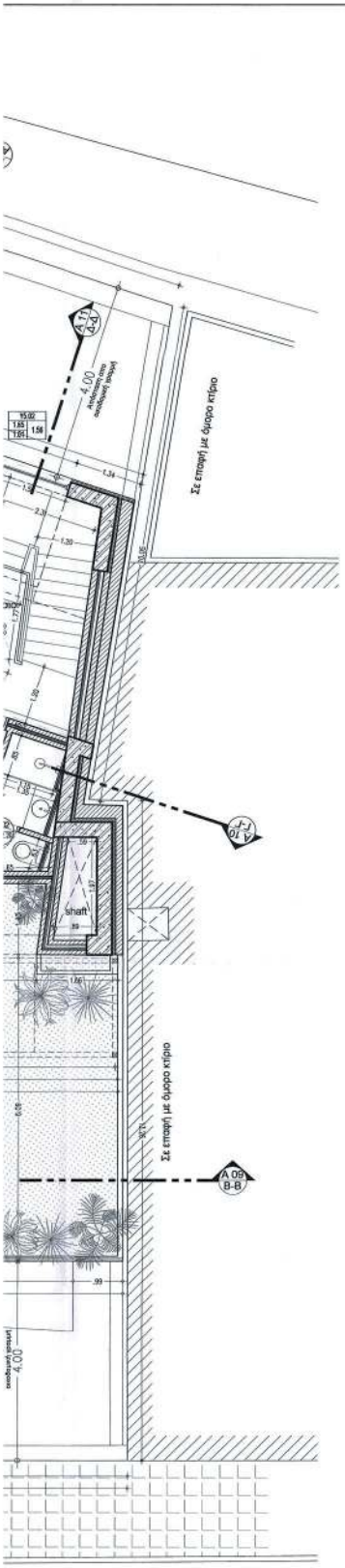

ΥΠΟΜΝΗΜΑ

1. ΣΥΜΒΟΛΙΣΜΟΙ	2. ΥΛΙΚΑ
NA / A05 — ΑΡΙΘΜΟΣ ΟΨΗΣ / ΑΡΙΘΜΟΣ ΣΧΕΔΙΟΥ	ΟΠΛΙΣΜΕΝΟ ΣΚΥΡΟΔΕΜΑ
A 05 / A-A — ΑΡΙΘΜΟΣ ΤΟΜΗΣ / ΑΡΙΘΜΟΣ ΣΧΕΔΙΟΥ	ΜΠΑΤΙΚΗ ΤΟΙΧΟΠΟΙΙΑ
01.02 / 0.30 / 2.30 — 01.02:ΑΡ.ΟΡΟΦ-ΑΡ. Ο., 0.30:ΠΛΑΤΟΣ ΑΝΟΙΓΗ., 2.30:ΣΤΑΘΗΡΗ ΠΡΕΚΙΟΥ	ΘΕΡΜΟΜΟΝΩΣΗ
Υ02 / 2.30 / 0.30 / 2.75 — Υ02: ΥΑΛΟΣΤΑΣΙΟ ΑΡ. 0.30:ΣΤΑΘΗΡΗ ΠΟΔΙΑΣ 2.30:ΣΤΑΘΗΡΗ ΠΡΕΚΙΟΥ 2.75:ΠΛΑΤΟΣ ΑΝΟΙΓΗ.	ΥΨΗΣΤΑΜΕΝΕΣ ΤΟΙΧΟΠΟΙΕΣ
Κ1 / Υ 0.10 / Π 0.25 — Κ1: ΑΡΙΘΜΟΣ ΚΛΙΜΑΚ. Υ: ΥΨΟΣ ΒΑΘΜΙΔΑΣ Π: ΠΛΑΤΟΣ ΒΑΘΜΙΔΑΣ	ΕΚΤΟΞΕΥΜΕΝΟ ΣΚΥΡΟΔΕΜΑ (gunite)
ΥΨ. ΣΤ. ΤΕΛΙΚΟΥ ΔΑΠΕΔΟΥ ΥΨΟΜΕΤΡΙΚΗ ΣΤΑΘΜΗ ΠΛΑΚΑΣ	ΦΥΤΕΥΣΗ

ΥΠΟΥΡΓΕΙΟ ΠΕΡΙΒΑΛΛΟΝΤΟΣ ΚΑΙ ΕΝΕΡΓΕΙΑΣ
ΘΕΩΡΗΘΗΚΕ ΜΕ ΤΗΝ ΥΥ/ΗΠ: 121/70539/17.12.2020 ΠΡΑΞΗ
Η ΠΡΟΪΣΤΑΜΕΝΗ ΤΗΣ ΔΙΝΣΗΣ
ΤΟΠΟΓΡΑΦΙΚΩΝ ΕΦΑΡΜΟΓΩΝ
ΑΝΔΡΙΑΝΑ ΚΑΤΣΙΝΑ
ΤΟΠΟΓΡΑΦΟΣ ΜΗΧΑΝΙΚΟΣ

ΚΕΝΤΡΙΚΟ ΣΥΜΒΟΥΛΙΟ ΑΡΧΙΤΕΚΤΟΝΙΚΗΣ
Το παρόν εγκύθηκε από το ΚΕ.Σ.Α. την 13-7-2020 και εγκρίθηκε με αριθμό 85

ΕΡΓΟΔΟΤΗΣ	MILORA PROPERTY DEVELOPMENT A.E.
ΕΡΓΟ	ΑΠΟΚΑΤΑΣΤΑΣΗ ΔΙΑΤΗΡΗΤΕΟΥ, ΠΡΟΣΘΗΚΗ ΚΑΘ' ΥΨΟΣ, ΚΑΤΑΣΚΕΥΗ ΦΥΤΕΜΕΝΟΥ ΔΩΜΑΤΟΣ ΚΑΙ ΕΠΕΚΤΑΣΗ ΥΠΟΓΕΙΟΥ ΕΝΤΟΣ ΠΕΡΙΓΡΑΜΜΑΤΟΣ ΤΟΥ ΚΤΗΡΙΟΥ
ΤΟΠΟΘΕΣΙΑ	ΕΡΜΟΥ 76, ΑΘΗΝΑ

ΜΕΛΕΤΗΤΕΣ

ΑΡΧΙΤΕΚΤΟΝΙΚΗ ΜΕΛΕΤΗ
URBAN SOUL PROJECT
Κ.ΦΑΩΡΟΣ - Α.ΓΕΩΡΓΑΝΤΖΗΣ Ο.Ε.
ΒΙΝΑ ΤΣΟΥΤΣΟΥΡΑ - ΑΡΧΙΤΕΚΤΟΝ ΜΗΧΑΝΙΚΟΣ

ΜΗΧΑΝΟΛΟΓΙΚΗ ΜΕΛΕΤΗ
Α. ΚΟΥΤΣΙΚΟΣ Α.Τ.Ε.Ε.
Τ.Ε.Μ.Ε.Κ. Α.Ε.

ΣΤΑΤΙΚΗ ΜΕΛΕΤΗ
Χρήστος Κεχρής
Πολιτικός Μηχανικός

ΔΙΑΧΕΙΡΙΣΗ ΜΕΛΕΤΗΣ - ΣΥΜΒΟΥΛΟΙ
Arbitrage
Real Estate Advisors

ΤΙΤΛΟΣ ΣΧΕΔΙΟΥ	ΑΡΙΘΜΟΣ ΣΧΕΔΙΟΥ
ΚΑΤΟΨΗ ΔΩΜΑΤΟΣ -ΠΡΟΤΑΣΗ	A.06
ΧΡΟΝΟΣ ΜΕΛΕΤΗΣ: ΦΕΒΡΟΥΑΡΙΟΣ 2020	ΚΛΙΜΑΚΑ: 1 / 50

ΘΕΩΡΗΣΗ ΥΠΗΡΕΣΙΑΣ
Το παρόν διάγραμμα συνοδεύει την από 01/06/2020 αιτιολογική έκθεση της Δ/νσης Α.Ο.Κ.Α. Τμήματος Δ.Κ.
Η Τμηματάρχης

ΥΠΟΓΡΑΦΗ ΜΕΛΕΤΗΤΗ
URBAN SOUL PROJECT
Κ. ΦΑΩΡΟΣ - Α. ΓΕΩΡΓΑΝΤΖΗΣ Ο.Ε.
ΤΕΧΝΙΚΗ ΕΤΑΙΡΙΑ ΜΕΛΕΤΩΝ ΚΑΤΑΣΚΕΥΩΝ
ΑΡΙΘΜΟΣ ΜΗΤΡΩΟΥ Γ.Ε.Ε. 16849

ΣΤΑΥΡΟΥΛΑ Δ. ΤΣΟΥΤΣΟΥΡΑ
ΠΟΛΙΤΙΚΟΣ ΑΡΧΙΤΕΚΤΟΝ ΜΗΧΑΝΙΚΟΣ
ΑΡΙΣΤΟΤΕΛΟΥΣ 37 - ΑΘΗΝΑ Τ.Κ. 106 79
ΤΗΛ. 210 72 28.192 - ΚΙΝ. 6932 591 484
Α.Φ.Μ. 116703170 - ΔΟΥ: Α' ΘΕΣ/ΝΙΚΗΣ

ΦΑΩΡΟΣ Γ. ΚΩΝ/ΝΟΣ
ΑΡΧΙΤΕΚΤΩΝ ΜΗΧΑΝΙΚΟΣ
Δισ/χος ΔΠΘ
Α.Μ. Τ.Ε.Ε. 113546
ΑΦΜ: 116703170 - ΔΟΥ: Α' ΘΕΣ/ΝΙΚΗΣ
ΜΙΠΑΛΟΣ 35Β - ΘΕΣ/ΝΙΚΗ - ΤΗΛ: 2310 224991

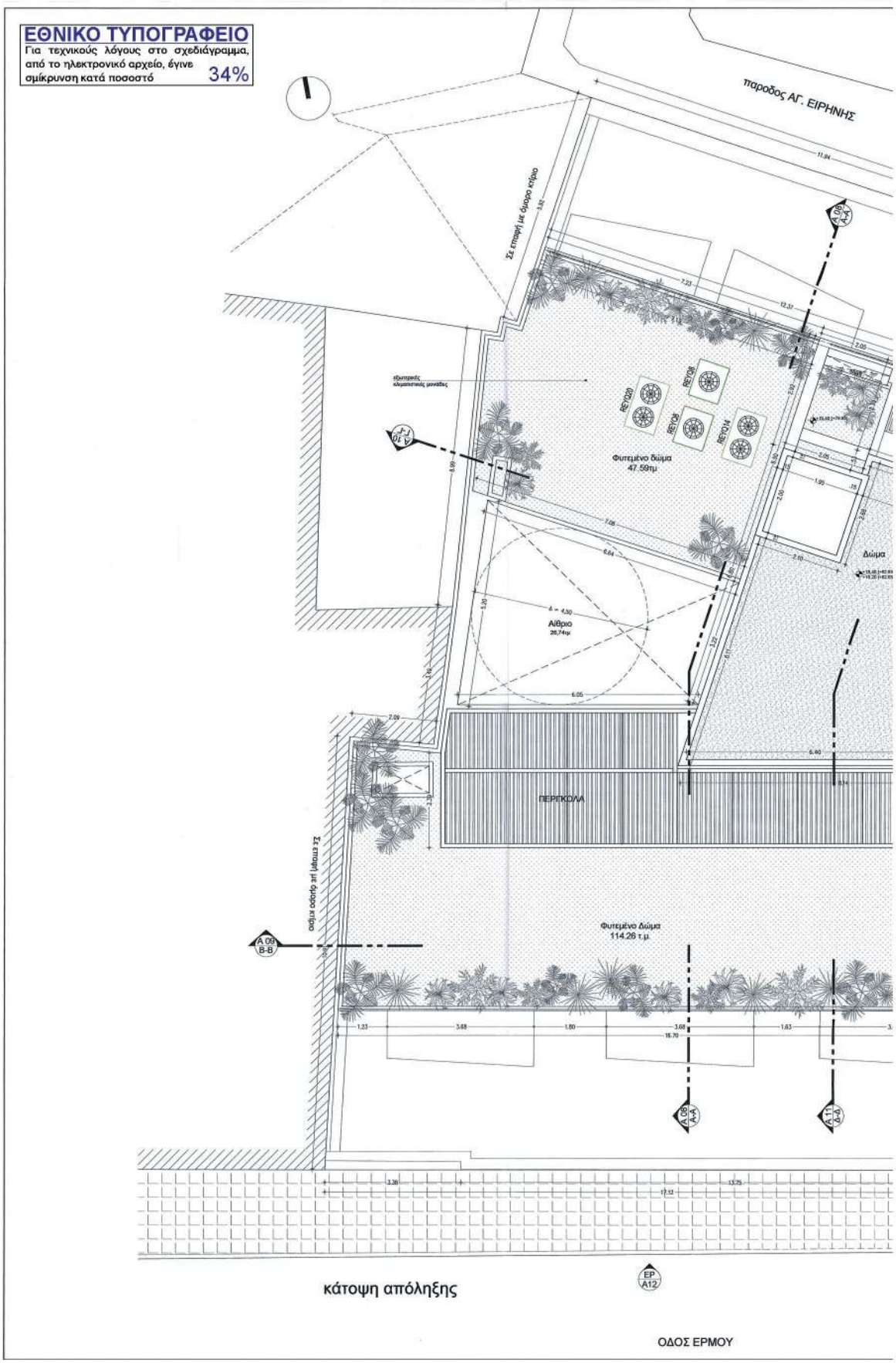
ΕΘΝΙΚΟ ΤΥΠΟΓΡΑΦΕΙΟ
Για τεχνικούς λόγους στο σχεδιάγραμμα, από το ηλεκτρονικό αρχείο, έγινε σμίκρυνση κατά ποσοστό 34%
παροδος ΑΓ. ΕΙΡΗΝΗΣ
Σε επαφή με άμορφο κτίριο
εξωτερικές κλιματιστικές μονάδες
Φυτεμένο δώμα
47.59τμ
Δώμα
Αίθριο
26.74τμ
ΠΕΡΓΙΚΟΛΑ
Σε επαφή με ιδιωτικο οικόπεδο
Φυτεμένο Δώμα
114.26 τ.μ.
κάτοψη απόληξης
ΟΔΟΣ ΕΡΜΟΥ

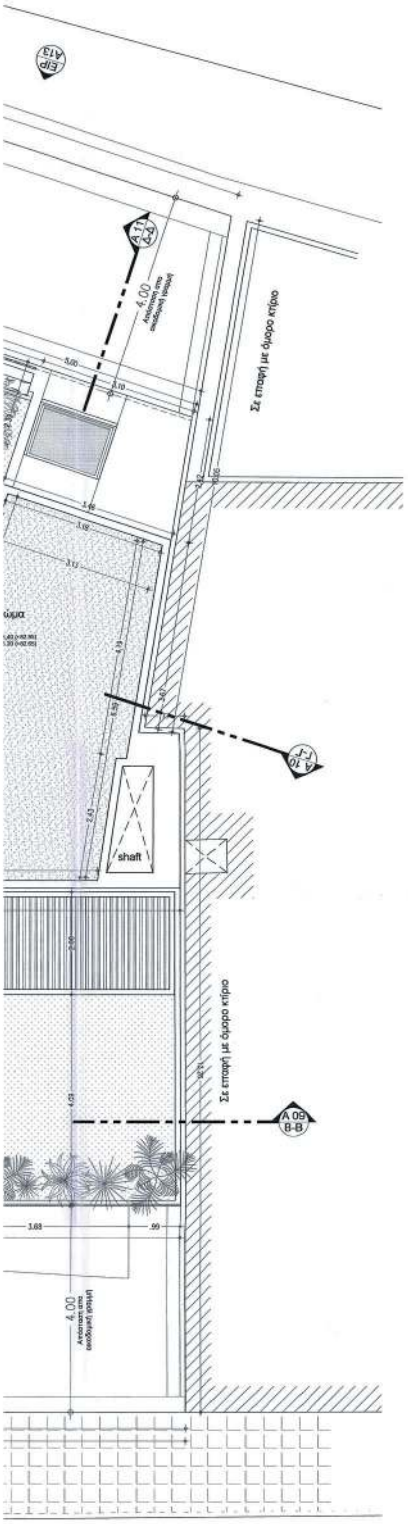

ΥΠΟΜΝΗΜΑ

1. ΣΥΜΒΟΛΙΣΜΟΣ	2. ΥΛΙΚΑ
ΝΑ / Α05 — ΑΡΙΘΜΟΣ ΟΨΗΣ / ΑΡΙΘΜΟΣ ΣΧΕΔΙΟΥ	ΟΠΛΙΣΜΕΝΟ ΣΚΥΡΟΔΕΜΑ
Α 05 / Α-Α — ΑΡΙΘΜΟΣ ΤΟΜΗΣ / ΑΡΙΘΜΟΣ ΣΧΕΔΙΟΥ	ΜΠΑΤΙΚΗ ΤΟΙΧΟΠΟΙΙΑ
Φ1.02 / 0.00 / 2.30 — Φ1.02:ΑΡ.ΟΡΟΦ-ΑΡ. Φ, 0.00:ΠΛΑΤΟΣ ΑΝΟΙΓΗ, 2.30:ΣΤΑΘΜΗ ΠΡΕΚΙΟΥ	ΘΕΡΜΟΜΟΝΩΣΗ
Υ02 / 2.30 / 0.00 / 2.75 — Υ02: ΥΑΛΟΣΤΑΣΙΟ ΑΡ. 0.00:ΣΤΑΘΜΗ ΠΟΔΙΑΣ, 2.30:ΣΤΑΘΜΗ ΠΡΟΚΙΟΥ, 2.75:ΠΛΑΤΟΣ ΑΝΟΙΓΗ.	ΥΨΗΣΤΑΜΕΝΕΣ ΤΟΙΧΟΠΟΙΕΣ
Κ1 / Υ 0.170 / Π 0.271 — Κ1: ΑΡΙΘΜΟΣ ΚΛΙΜΑΚ, Υ: ΥΨΟΣ ΒΑΘΜΙΔΑΣ, Π: ΠΛΑΤΟΣ ΒΑΘΜΙΔΑΣ	ΕΚΤΟΞΕΥΜΕΝΟ ΣΚΥΡΟΔΕΜΑ (ρωπάν)
ΥΨ. ΣΤ. ΤΕΑΣΚΟΥ ΔΑΓΕΙΔΟΥ / ΥΨΟΜΕΤΡΙΚΗ ΣΤΑΘΜΗ ΠΛΑΚΑΣ	ΦΥΤΕΥΣΗ

ΥΠΟΥΡΓΕΙΟ ΠΕΡΙΒΑΛΛΟΝΤΟΣ ΚΑΙ ΕΝΕΡΓΕΙΑΣ
ΘΕΩΡΗΘΗΚΕ ΜΕ ΤΗΝ ΥΠ'ΑΡ. 121170/3380/17.12.2020 ΠΡΑΞΗ

Η ΠΡΟΪΣΤΑΜΕΝΗ ΤΗΣ ΑΝΤΗΣ
ΤΟΠΟΓΡΑΦΙΚΩΝ ΕΦΑΡΜΟΓΩΝ

ΑΝΟΡΓΑΝΑ ΚΥΤΙΝΑ
ΤΟΠΟΓΡΑΦΟΣ ΜΗΧΑΝΙΚΟΣ

ΚΕΝΤΡΙΚΟ ΣΥΜΒΟΥΛΙΟ ΑΡΧΙΤΕΚΤΟΝΙΚΗΣ
13-7-2020

ΕΡΓΟΔΟΤΗΣ	MILORA PROPERTY DEVELOPMENT A.E.
ΕΡΓΟ	ΑΠΟΚΑΤΑΣΤΑΣΗ ΔΙΑΤΗΡΗΤΕΟΥ, ΠΡΟΣΘΗΚΗ ΚΑΘ' ΥΨΟΣ, ΚΑΤΑΣΚΕΥΗ ΦΥΤΕΜΕΝΟΥ ΔΩΜΑΤΟΣ ΚΑΙ ΕΠΕΚΤΑΣΗ ΥΠΟΓΕΙΟΥ ΕΝΤΟΣ ΠΕΡΙΓΡΑΜΜΑΤΟΣ ΤΟΥ ΚΤΗΡΙΟΥ
ΤΟΠΟΘΕΣΙΑ	ΕΡΜΟΥ 76, ΑΘΗΝΑ

ΜΕΛΕΤΗΤΕΣ

ΑΡΧΙΤΕΚΤΟΝΙΚΗ ΜΕΛΕΤΗ
URBAN SOUL PROJECT
Κ.ΦΛΩΡΟΣ - Α.ΓΕΩΡΓΑΝΤΖΗΣ Ο.Ε.
ΒΙΝΑ ΤΣΟΥΤΣΟΥΡΑ - ΑΡΧΙΤΕΚΤΟΝ ΜΗΧΑΝΙΚΟΣ

ΣΤΑΤΙΚΗ ΜΕΛΕΤΗ
Χρήστος Κεχρής
Πολιτικός Μηχανικός

ΜΗΧΑΝΟΛΟΓΙΚΗ ΜΕΛΕΤΗ
Α. ΚΟΥΤΣΙΚΟΣ Α.Τ.Ε.Ε.
Τ.Ε.Μ.Ε.Κ. Α.Ε.

ΔΙΑΧΕΙΡΙΣΗ ΜΕΛΕΤΗΣ - ΣΥΜΒΟΥΛΟΙ
Arbitrage
Real Estate Advisors

ΤΙΤΛΟΣ ΣΧΕΔΙΟΥ	ΑΡΙΘΜΟΣ ΣΧΕΔΙΟΥ
ΚΑΤΟΨΗ ΑΠΟΛΗΞΗ ΚΛΙΜ/ΣΙΟΥ -ΠΡΟΤΑΣΗ	Α.07
ΧΡΟΝΟΣ ΜΕΛΕΤΗΣ: ΦΕΒΡΟΥΑΡΙΟΣ 2020	ΚΛΙΜΑΚΑ: 1 / 50

ΘΕΩΡΗΣΗ ΥΠΗΡΕΣΙΑΣ
Το παρόν διάγραμμα σύμφωνα με τη από 4/6/2020 απολογική έκθεση της Δ/νσης Α.Ο.Κ.Α. Τμήματος Δ.Κ.
Η Τμηματάρχης
ΕΥΡΥΝΗ Φ. ΡΙΓΑ

ΥΠΟΓΡΑΦΗ ΜΕΛΕΤΗΤΗ
URBAN SOUL PROJECT
Κ. ΦΛΩΡΟΣ - Α. ΓΕΩΡΓΑΝΤΖΗΣ Ο.Ε.
ΤΕΧΝΙΚΗ ΕΤΑΙΡΙΑ ΜΕΛΕΤΩΝ ΚΑΤΑΣΚΕΥΩΝ
ΑΡΙΘΜΟΣ ΜΗΤΡΩΟΥ Τ.Ε.Ε. 14849

ΣΤΑΥΡΟΥΛΑ Δ. ΤΣΟΥΤΣΟΥΡΑ
ΦΛΩΡΟΣ Γ. ΚΩΝΣΤ.
ΑΡΧΙΤΕΚΤΩΝ ΜΗΧΑΝΙΚΟΣ
Δλπ/χος ΔΠΘ
Α.Μ. Τ.Ε.Ε. 113546
ΑΦΜ: 114703170 - ΔΟΥ: Δ' ΘΕΣ/ΝΙΚΗΣ
ΜΠΑΜΟΣ 358 - ΘΕΣ/ΝΙΚΗ - ΤΗΛ: 2310 224500

ΕΘΝΙΚΟ ΤΥΠΟΓΡΑΦΕΙΟ
Για τεχνικούς λόγους στο σχεδιάγραμμα, από το ηλεκτρονικό αρχείο, έγινε σμίκρυνση κατά ποσοστό 34%

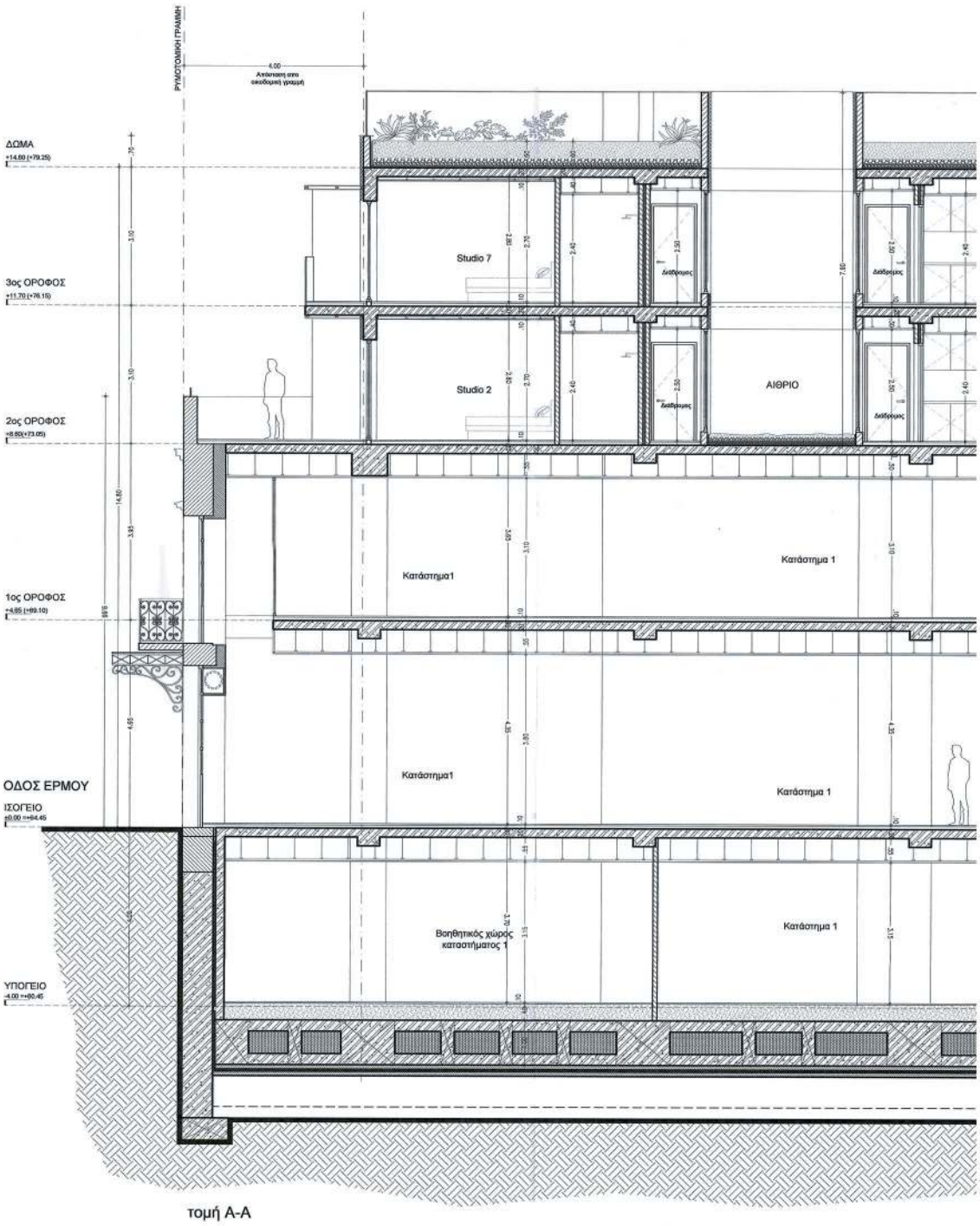

τομή Α-Α

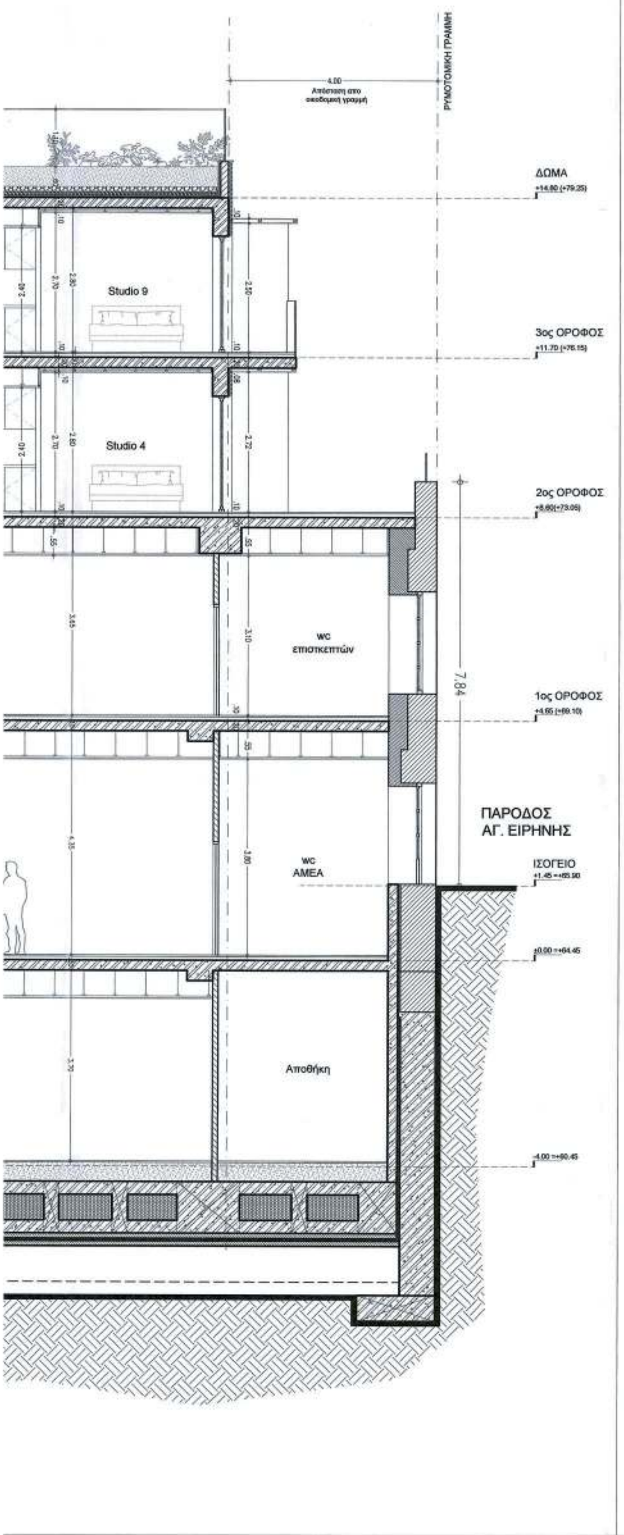

ΥΠΟΜΝΗΜΑ

1. ΣΥΜΒΟΛΙΣΜΟΙ	2. ΥΛΙΚΑ
ΑΡΙΘΜΟΣ ΟΨΗΣ / ΑΡΙΘΜΟΣ ΣΧΕΔΙΟΥ	ΟΠΛΙΣΜΕΝΟ ΣΚΥΡΟΔΕΜΑ
ΑΡΙΘΜΟΣ ΤΟΜΗΣ / ΑΡΙΘΜΟΣ ΣΧΕΔΙΟΥ	ΜΠΑΤΙΚΗ ΤΟΙΧΟΠΟΙΙΑ
Θ1.02: ΑΡ. ΟΡΟΦ-ΑΡ. Θ. 0.90: ΠΛΑΤΟΣ ΑΝΟΙΓΜ. 2.30: ΣΤΑΘΜΗ ΠΡΕΚΙΟΥ	ΘΕΡΜΟΜΟΝΩΣΗ
Υ02: ΥΑΛΟΣΤΑΣΙΟ ΑΡ. 0.00: ΣΤΑΘΜΗ ΠΟΔΙΑΣ 2.30: ΣΤΑΘΜΗ ΠΡΕΚΙΟΥ 2.75: ΠΛΑΤΟΣ ΑΝΟΙΓΜ.	ΥΦΙΣΤΑΜΕΝΕΣ ΤΟΙΧΟΠΟΙΙΕΣ
Κ1: ΑΡΙΘΜΟΣ ΚΛΙΜΑΚ. Υ: ΥΨΟΣ ΒΑΘΜΙΔΑΣ Π: ΠΛΑΤΟΣ ΒΑΘΜΙΔΑΣ	ΕΚΤΟΞΕΥΜΕΝΟ ΣΚΥΡΟΔΕΜΑ (gunite)
ΥΨ. ΣΤ. ΤΕΛΙΚΟΥ ΔΑΠΕΔΟΥ ΥΨΟΜΕΤΡΙΚΗ ΣΤΑΘΜΗ ΠΛΑΚΑΣ	ΦΥΤΕΥΣΗ

ΥΠΟΥΡΓΕΙΟ ΠΕΡΙΒΑΛΛΟΝΤΟΣ ΚΑΙ ΕΝΕΡΓΕΙΑΣ
ΘΕΩΡΗΘΗΚΕ ΜΕ ΤΗΝ ΥΠ.ΑΡ. 121770/5369/17.12.2020 ΠΡΑΞΗ
Η ΠΡΟΪΣΤΑΜΕΝΗ ΤΗΣ Δ/ΝΣΗΣ ΤΟΠΟΓΡΑΦΙΚΩΝ ΕΦΑΡΜΟΓΩΝ
ΑΝΔΡΙΑΝΑ ΚΑΤΣΙΝΑ
ΤΟΠΟΓΡΑΦΟΣ ΜΗΧΑΝΙΚΟΣ

ΚΕΝΤΡΙΚΟ ΣΥΜΒΟΥΛΙΟ ΑΡΧΙΤΕΚΤΟΝΙΚΗΣ
Το παρόν σχεδιάγραμμα μελετήθηκε από το ΚΕ.Σ.Α. την 15-... και εγκρίθηκε σύμφωνα με την ...
Ο ΠΡΟΕΔΡΟΣ
Ε. ΜΠΑΚΟΓΙΑΝΝΗΣ

ΕΡΓΟΔΟΤΗΣ	MILORA PROPERTY DEVELOPMENT A.E.
ΕΡΓΟ	ΑΠΟΚΑΤΑΣΤΑΣΗ ΔΙΑΤΗΡΗΤΕΟΥ, ΠΡΟΣΘΗΚΗ ΚΑΘ' ΥΨΟΣ, ΚΑΤΑΣΚΕΥΗ ΦΥΤΕΜΕΝΟΥ ΔΩΜΑΤΟΣ ΚΑΙ ΕΠΕΚΤΑΣΗ ΥΠΟΓΕΙΟΥ ΕΝΤΟΣ ΠΕΡΙΓΡΑΜΜΑΤΟΣ ΤΟΥ ΚΤΗΡΙΟΥ
ΤΟΠΟΘΕΣΙΑ	ΕΡΜΟΥ 76, ΑΘΗΝΑ

ΜΕΛΕΤΗΤΕΣ

ΑΡΧΙΤΕΚΤΟΝΙΚΗ ΜΕΛΕΤΗ
URBAN SOUL PROJECT
Κ.ΦΛΩΡΟΣ - Α.ΓΕΩΡΓΑΝΤΖΗΣ Ο.Ε.
ΒΙΝΑ ΤΣΟΥΤΣΟΥΡΑ - ΑΡΧΙΤΕΚΤΩΝ ΜΗΧΑΝΙΚΟΣ

ΜΗΧΑΝΟΛΟΓΙΚΗ ΜΕΛΕΤΗ
Α. ΚΟΥΤΣΙΚΟΣ Α.Τ.Ε.Ε.
Τ.Ε.Μ.Ε.Κ. Α.Ε.

ΣΤΑΤΙΚΗ ΜΕΛΕΤΗ
Χρήστος Κεχρής
Πολιτικός Μηχανικός

ΔΙΑΧΕΙΡΙΣΗ ΜΕΛΕΤΗΣ - ΣΥΜΒΟΥΛΟΙ
Arbitrage
Real Estate Advisors

ΤΙΤΛΟΣ ΣΧΕΔΙΟΥ	ΑΡΙΘΜΟΣ ΣΧΕΔΙΟΥ
ΤΟΜΗ Α-Α -ΠΡΟΤΑΣΗ	Α.08
ΧΡΟΝΟΣ ΜΕΛΕΤΗΣ: ΦΕΒΡΟΥΑΡΙΟΣ 2020	ΚΛΙΜΑΚΑ: 1 / 50

ΘΕΩΡΗΣΗ ΥΠΗΡΕΣΙΑΣ
Το παρόν διάγραμμα συνοδεύει την από 1/6/2020 αιτιολογική έκθεση της Δ/νσης Α.Ο.Κ.Α.
Τμήματος Δ.Κ.
Η Τμηματάρχης
ΕΙΡΗΝΗ ...

ΥΠΟΓΡΑΦΗ ΜΕΛΕΤΗΤΗ
URBAN SOUL PROJECT
Κ. ΦΛΩΡΟΣ - Α. ΓΕΩΡΓΑΝΤΖΗΣ Ο.Ε.
ΤΕΧΝΙΚΗ ΕΤΑΙΡΙΑ ΜΕΛΕΤΩΝ ΚΑΤΑΣΚΕΥΩΝ
ΑΡΙΘΜΟΣ ΜΗΤΡΩΟΥ Τ.Ε.Ε. 16849

ΣΤΑΥΡΟΥΛΑ Δ. ΤΣΟΥΤΣΟΥΡΑ
ΔΙΠΛΩΜ. ΑΡΧΙΤΕΚΤΩΝ ΜΗΧΑΝΙΚΟΣ

ΦΛΩΡΟΣ Γ. ΚΩΝ/ΝΟΣ
ΑΡΧΙΤΕΚΤΩΝ ΜΗΧΑΝΙΚΟΣ
Διπ/χος ΔΠΘ
Α.Μ. Τ.Ε.Ε. 113546
ΑΦΜ: 116703170 - ΔΟΥ: Ζ' ΘΕΣ/ΝΙΚΗΣ
ΗΠΕΙΡΟΥ 35Β - ΘΕΣ/ΝΙΚΗ - ΤΗΛ: 2310 224900

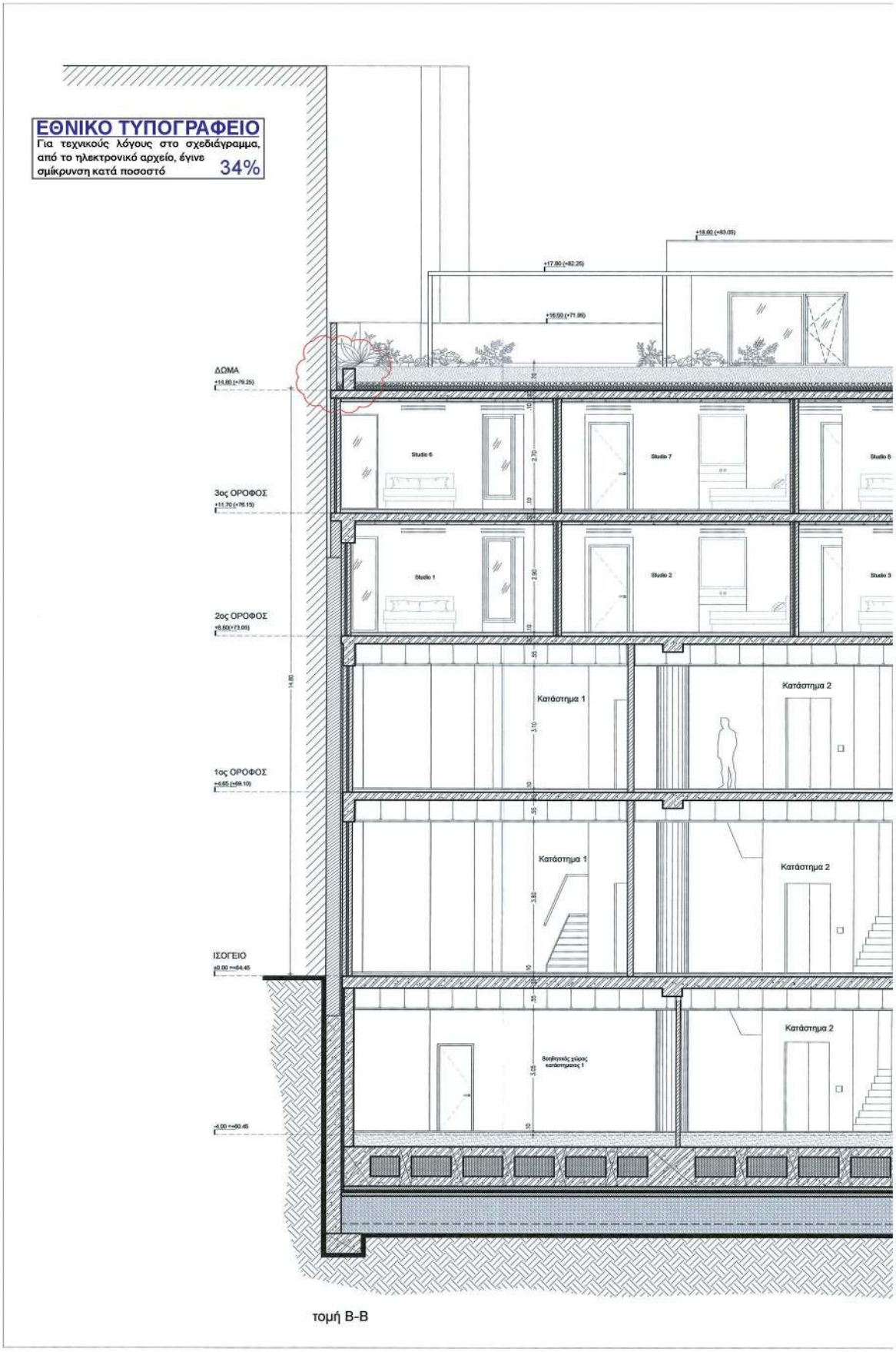
ΕΘΝΙΚΟ ΤΥΠΟΓΡΑΦΕΙΟ
Για τεχνικούς λόγους στο σχεδιάγραμμα, από το ηλεκτρονικό αρχείο, έγινε σμίκρυνση κατά ποσοστό 34%
ΔΩΜΑ
3ος ΟΡΟΦΟΣ
2ος ΟΡΟΦΟΣ
1ος ΟΡΟΦΟΣ
ΙΣΟΓΕΙΟ
Studio 6
Studio 7
Studio 8
Studio 1
Studio 2
Studio 3
Κατάστημα 1
Κατάστημα 2
Κατάστημα 1
Κατάστημα 2
Κατάστημα 2

τομή Β-Β

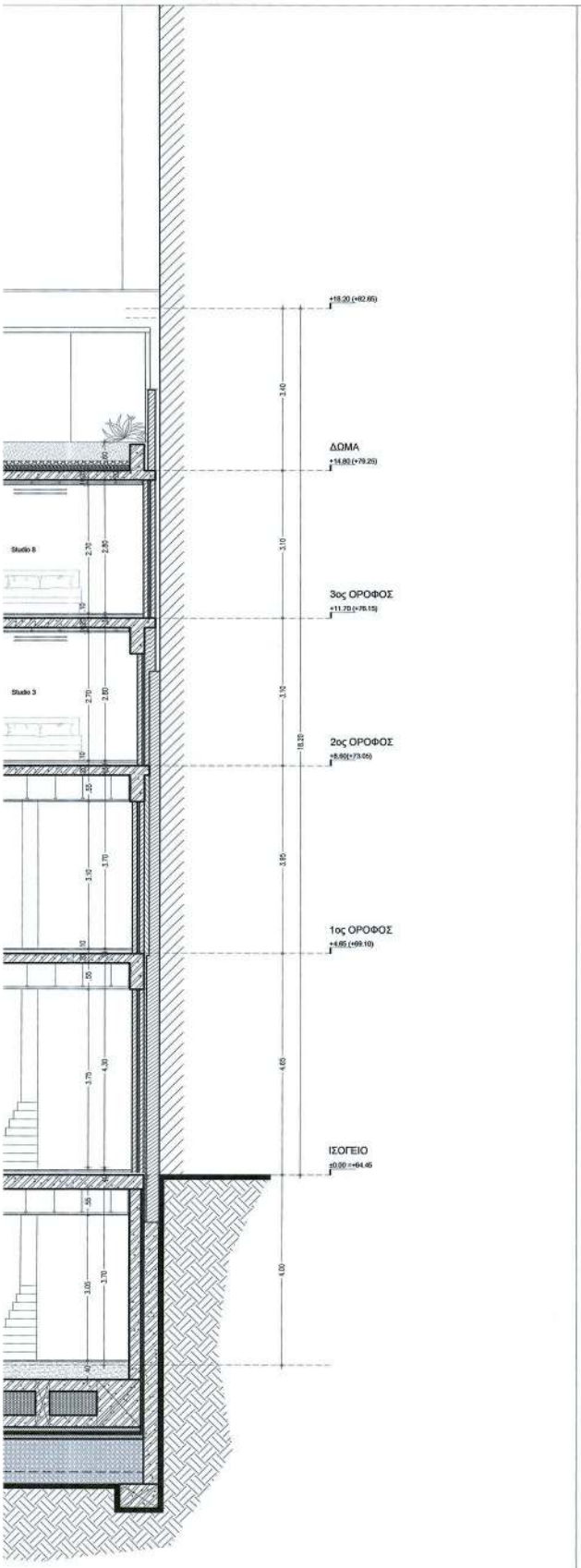

ΥΠΟΜΝΗΜΑ

1. ΣΥΜΒΟΛΙΣΜΟΙ	2. ΥΛΙΚΑ
ΑΡΙΘΜΟΣ ΟΨΗΣ ΑΡΙΘΜΟΣ ΣΧΕΔΙΟΥ	ΟΠΛΙΣΜΕΝΟ ΣΚΥΡΟΔΕΜΑ
ΑΡΙΘΜΟΣ ΤΟΜΗΣ ΑΡΙΘΜΟΣ ΣΧΕΔΙΟΥ	ΜΠΑΤΙΚΗ ΤΟΙΧΟΠΟΙΙΑ
Θ1.02:ΑΡ.ΟΡΟΦΟ-ΑΡ. Θ. 0.00:ΠΛΑΤΟΣ ΑΝΟΙΓΤΗ. 2.30:ΕΤΑΙΜΗΗ ΠΡΕΚΙΟΥ	ΘΕΡΜΟΜΟΝΩΣΗ
Υ02: ΥΑΛΟΣΤΑΣΙΟ ΑΡ. 0.00:ΕΤΑΙΜΗ ΠΟΔΙΑΣ 2.30:ΕΤΑΙΜΗΗ ΠΡΕΚΙΟΥ 2.75:ΠΛΑΤΟΣ ΑΝΟΙΓΤΗ.	ΥΦΕΤΑΜΕΝΕΣ ΤΟΙΧΟΠΟΙΕΣ
Κ1: ΑΡΙΘΜΟΣ ΚΟΛΩΝΑΚ. Υ: ΥΨΟΣ ΒΑΘΡΙΔΑΣ. Π: ΠΛΑΤΟΣ ΒΛΗΜΙΔΑΣ	ΕΚΤΟΣΕΥΜΕΝΟ ΣΚΥΡΟΔΕΜΑ (gunite)
ΥΨ. ΣΤ. ΤΕΛΙΚΟΥ ΔΑΠΕΔΟΥ ΥΨΟΜΕΤΡΙΚΗ ΣΤΑΘΜΗ ΠΛΑΚΑΣ	ΦΥΤΕΥΣΗ

ΥΠΟΥΡΓΕΙΟ ΠΕΡΙΒΑΛΛΟΝΤΟΣ ΚΑΙ ΕΝΕΡΓΕΙΑΣ
ΘΕΩΡΗΘΗΚΕ ΜΕ ΤΗΝ ΥΠΥΑΡ: 121770/5560/17.12.2020 ΠΡΑΞΗ
Η ΠΡΟΪΣΤΑΜΕΝΗ ΤΗΣ ΔΙΟΙΞΗΣ
ΤΟΠΟΓΡΑΦΙΚΩΝ ΕΦΑΡΜΟΓΩΝ
ΑΝΔΡΙΑΝΑ ΚΑΤΙΝΑ
ΤΟΠΟΓΡΑΦΟΣ ΜΗΧΑΝΙΚΟΣ

ΚΕΝΤΡΙΚΟ ΣΥΜΒΟΥΛΙΟ ΑΡΧΙΤΕΚΤΟΝΙΚΗΣ
Το παρόν σχεδιάγραμμα μελετήθηκε
το ΚΕ.Σ.Α. την 13-2-20 Ο.Ε.Α.Δ.
και εγκρίθηκε σύμφωνα με τον κανονισμό
ΠΡΟΕΔΡΟΣ
Ε.ΜΠΑΚΟΓΙΑΝΝΗΣ
ΓΡΑΜΜΑΤΕΑΣ
Κ.ΜΠΙΤΕΣΣΑ

ΕΡΓΟΔΟΤΗΣ	MILORA PROPERTY DEVELOPMENT A.E.
ΕΡΓΟ	ΑΠΟΚΑΤΑΣΤΑΣΗ ΔΙΑΤΗΡΗΤΕΟΥ, ΠΡΟΣΘΗΚΗ ΚΑΘ' ΥΨΟΣ, ΚΑΤΑΣΚΕΥΗ ΦΥΤΕΜΕΝΟΥ ΔΩΜΑΤΟΣ ΚΑΙ ΕΠΕΚΤΑΣΗ ΥΠΟΓΕΙΟΥ ΕΝΤΟΣ ΠΕΡΙΓΡΑΜΜΑΤΟΣ ΤΟΥ ΚΤΗΡΙΟΥ
ΤΟΠΟΘΕΣΙΑ	ΕΡΜΟΥ 76, ΑΘΗΝΑ

ΜΕΛΕΤΗΤΕΣ

ΑΡΧΙΤΕΚΤΟΝΙΚΗ ΜΕΛΕΤΗ
URBAN SOUL PROJECT
Κ.ΦΛΩΡΟΣ - Α.ΓΕΩΡΓΑΝΤΖΗΣ Ο.Ε.
ΒΙΝΑ ΤΣΟΥΤΣΟΥΡΑ - ΑΡΧΙΤΕΚΤΟΝΗ ΜΗΧΑΝΙΚΟΣ

ΜΗΧΑΝΟΛΟΓΙΚΗ ΜΕΛΕΤΗ
Α. ΚΟΥΤΣΙΚΟΣ Α.Τ.Ε.Ε.
Τ.Ε.Μ.Ε.Κ. Α.Ε.

ΣΤΑΤΙΚΗ ΜΕΛΕΤΗ
Χρήστος Κεχρής
Πολιτικός Μηχανικός

ΔΙΑΧΕΙΡΙΣΗ ΜΕΛΕΤΗΣ - ΣΥΜΒΟΥΛΟΙ
Arbitrage
Real Estate Advisors

ΤΙΤΛΟΣ ΣΧΕΔΙΟΥ	ΑΡΙΘΜΟΣ ΣΧΕΔΙΟΥ
ΤΟΜΗ Β-Β -ΠΡΟΤΑΣΗ	Α.09
ΧΡΟΝΟΣ ΜΕΛΕΤΗΣ: ΦΕΒΡΟΥΑΡΙΟΣ 2020	ΚΛΙΜΑΚΑ: 1 / 50

ΘΕΩΡΗΣΗ ΥΠΗΡΕΣΙΑΣ
Το παρόν διάγραμμα συνοδεύει την από 4/6/2020 απολογική έκθεση της Δ/νσης Α.Ο.Κ.Α. Τμήματος Δ.Κ.
Η Τμηματάρχης

ΥΠΟΓΡΑΦΗ ΜΕΛΕΤΗΤΗ
URBAN SOUL PROJECT
Κ. ΦΛΩΡΟΣ - Α. ΓΕΩΡΓΑΝΤΖΗΣ Ο.Ε.
ΤΕΧΝΙΚΗ ΕΤΑΙΡΙΑ ΜΕΛΕΤΩΝ ΚΑΤΑΣΚΕΥΩΝ
ΑΡΙΘΜΟΣ ΜΗΤΡΩΟΥ Γ.Ε.Ε. 16849

ΒΙΝΑ ΤΣΟΥΤΣΟΥΡΑ Δ. ΤΣΟΥΤΣΟΥΡΑ
ΠΟΛΙΤΙΚΟΣ ΑΡΧΙΤΕΚΤΟΝ ΜΗΧΑΝΙΚΟΣ
ΑΡΙΤΕΚΤΟΝΗΣ ΣΧΟΛΗΣ ΜΗΕΤΑΣ ΠΑΝΑΣ Ε.Μ.Π.
ΜΕΛΑΝΟΣ-ΤΕΕ - ΑΡΙΘΜΟΣ ΜΕΡΙΤΟΥΟΥ 20002
ΑΡΗΤΟΣ 37 - ΑΘΗΝΑ, Τ.Κ. 106 78
ΤΗΛ.: 210.72.28.582 - FAX: (210) 331 4014
Α.Φ.Μ.: 047.....

ΦΛΩΡΟΣ Γ. ΚΩΝΣΝΟΣ
ΑΡΧΙΤΕΚΤΩΝ ΜΗΧΑΝΙΚΟΣ
Δισ/κος ΔΠΘ
Α.Μ. Τ.Ε.Ε. 113546
ΑΦΜ: 116703170 - ΔΟΥ: Ζ' ΘΕΣ/ΝΙΚΗΣ
ΗΠΙΑΔΟΣ 35Β - ΘΕΣ/ΝΙΚΗ - ΤΗΛ: 2310 224950

ΕΘΝΙΚΟ ΤΥΠΟΓΡΑΦΕΙΟ
Για τεχνικούς λόγους στο σχεδιάγραμμα, από το ηλεκτρονικό αρχείο, έγινε σμίκρυνση κατά ποσοστό 34%

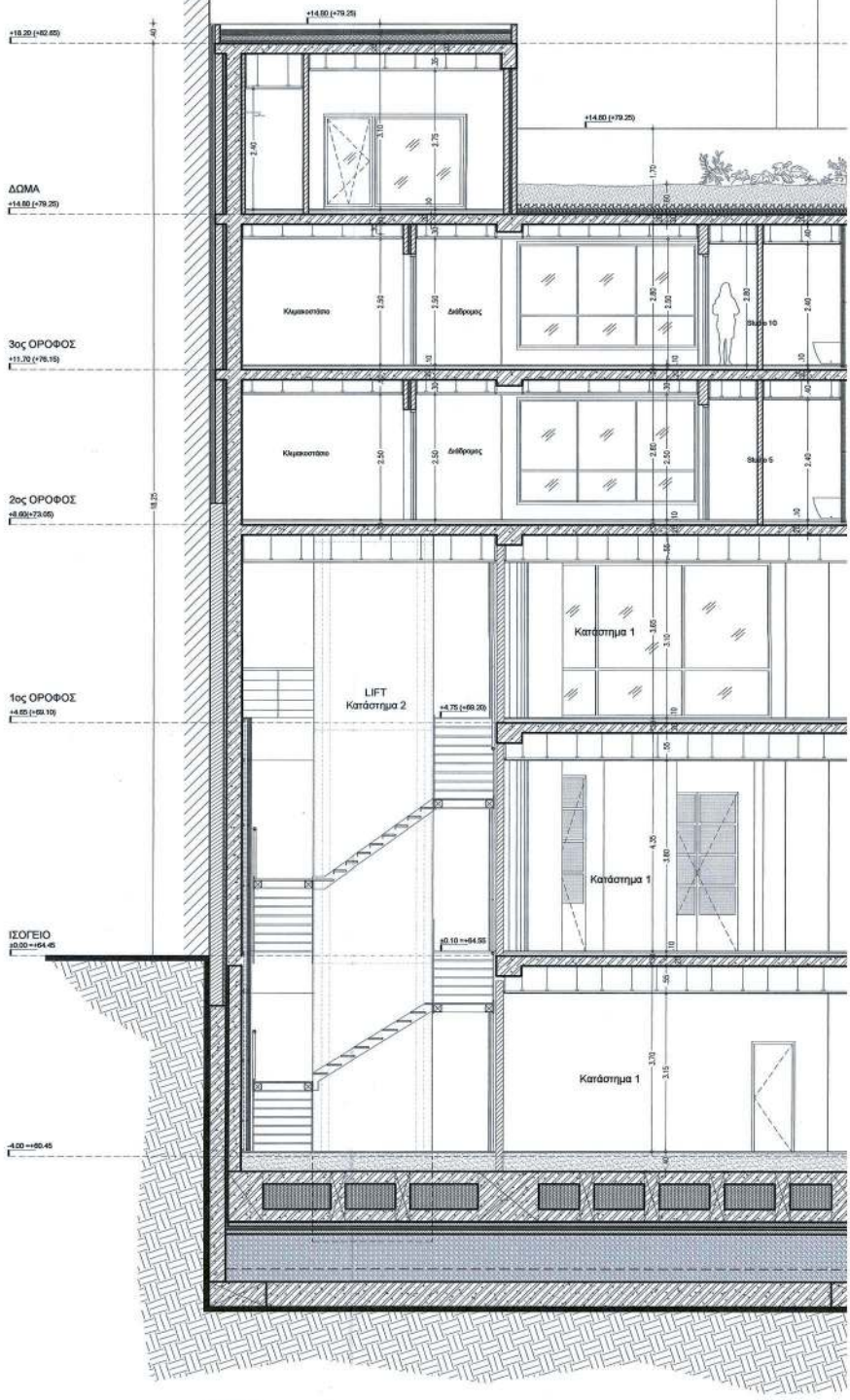

Τομή Γ-Γ

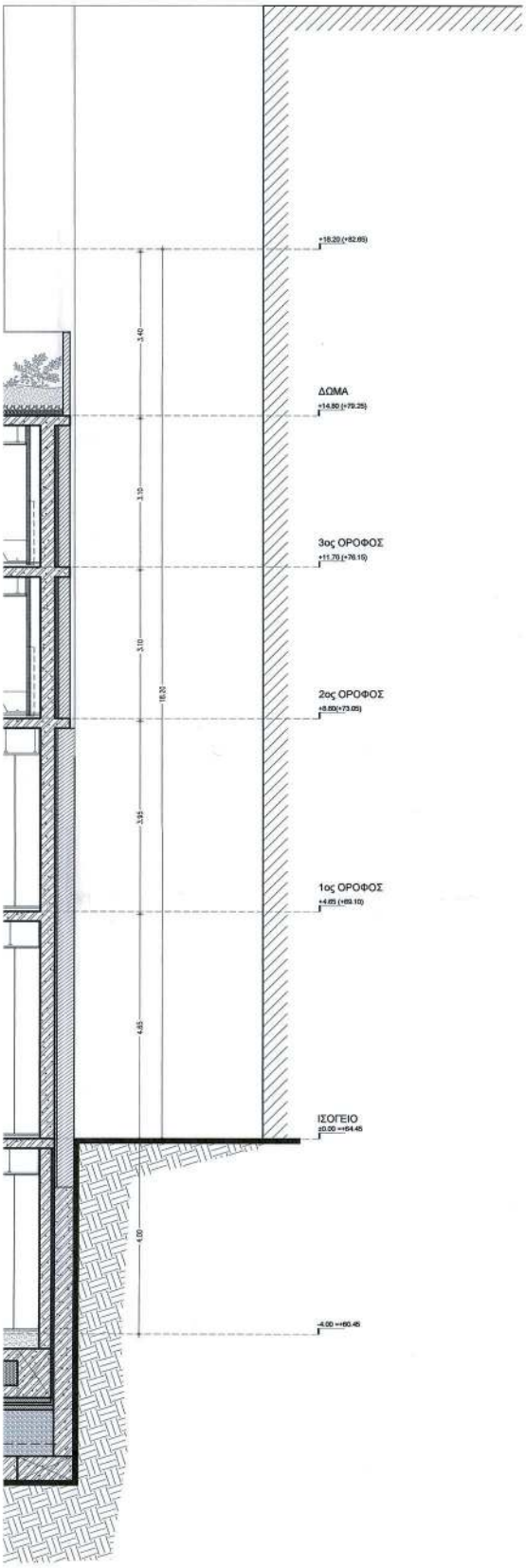

ΥΠΟΜΝΗΜΑ

1. ΣΥΜΒΟΛΙΣΜΟΙ	2. ΥΛΙΚΑ
NA A05 — ΑΡΙΘΜΟΣ ΟΨΗΣ / ΑΡΙΘΜΟΣ ΣΧΕΔΙΟΥ	ΟΠΛΙΣΜΕΝΟ ΣΚΥΡΟΔΕΜΑ
A 05 A-A — ΑΡΙΘΜΟΣ ΤΟΜΗΣ / ΑΡΙΘΜΟΣ ΣΧΕΔΙΟΥ	ΜΠΑΤΙΚΗ ΤΟΙΧΟΠΟΙΑ
Θ1.02 0.90 2.30 — Θ1.02:ΑΡ.ΟΡΟΘ-ΑΡ. Θ. 0.90:ΠΛΑΤΟΣ ΑΝΟΙΓΜ. 2.30:ΣΤΑΘΜΗ ΠΡΕΚΙΟΥ	ΘΕΡΜΟΜΟΝΩΣΗ
Υ02 2.30 2.75 0.90 — Υ02: ΥΑΛΟΣΤΑΣΙΟ ΑΡ. 0.90:ΣΤΑΘΜΗ ΠΟΔΙΑΣ 2.30:ΣΤΑΘΜΗ ΠΡΕΚΙΟΥ 2.75:ΠΛΑΤΟΣ ΑΝΟΙΓΜ.	ΥΦΙΣΤΑΜΕΝΕΣ ΤΟΙΧΟΠΟΙΕΣ
Κ1 Υ 0.175 Π 0.271 — Κ1: ΑΡΙΘΜΟΣ ΚΛΙΜΑΚ. Υ: ΥΨΟΣ ΒΑΘΜΙΔΑΣ Π: ΠΛΑΤΟΣ ΒΑΘΜΙΔΑΣ	ΕΚΤΟΣΕΥΜΕΝΟ ΣΚΥΡΟΔΕΜΑ (gentle)
Ψ9. ΣΤ. ΤΕΛΙΚΟΥ ΔΑΠΕΔΟΥ ΥΨΟΜΕΤΡΙΚΗ ΣΤΑΘΜΗ ΠΛΑΚΑΣ	ΦΥΤΕΥΣΗ

ΥΠΟΥΡΓΕΙΟ ΠΕΡΙΒΑΛΛΟΝΤΟΣ ΚΑΙ ΕΝΕΡΓΕΙΑΣ
ΘΕΩΡΗΘΗΚΕ ΜΕ ΤΗΝ ΥΠ.ΑΡ. 121700536/17.12.2020 ΠΡΑΞΗ
Η ΠΡΟΪΣΤΑΜΕΝΗ ΤΗΣ ΔΙΟΙΚΗΣ
ΤΟΠΟΓΡΑΦΙΚΩΝ ΕΦΑΡΜΟΓΩΝ
ΑΝΘΡΗΝΑ ΚΑΤΣΙΝΑ
ΤΟΠΟΓΡΑΦΟΣ ΜΗΧΑΝΙΚΟΣ

ΚΕΝΤΡΙΚΟ ΣΥΜΒΟΥΛΙΟ ΑΡΧΙΤΕΚΤΟΝΙΚΗΣ
Το παρόν συμπληρωματικό θεωρήθηκε από το ΚΕ.Σ.Α. την ... 13/5/2021 ... και εγκρίθηκε σύμφωνα με τις ... ΠΡΟΕΔΡΟΣ
Ε. ΜΠΑΚΟΓΙΑΝΝΗΣ
ΓΡΑΜΜΑΤΕΑΣ
Α. ΜΠΕΚΕΑ

ΕΡΓΟΔΟΤΗΣ	MILORA PROPERTY DEVELOPMENT A.E.
ΕΡΓΟ	ΑΠΟΚΑΤΑΣΤΑΣΗ ΔΙΑΤΗΡΗΤΕΟΥ, ΠΡΟΣΘΗΚΗ ΚΑΘ' ΥΨΟΣ, ΚΑΤΑΣΚΕΥΗ ΦΥΤΕΜΕΝΟΥ ΔΩΜΑΤΟΣ ΚΑΙ ΕΠΕΚΤΑΣΗ ΥΠΟΓΕΙΟΥ ΕΝΤΟΣ ΠΕΡΙΓΡΑΜΜΑΤΟΣ ΤΟΥ ΚΤΗΡΙΟΥ
ΤΟΠΟΘΕΣΙΑ	ΕΡΜΟΥ 76, ΑΘΗΝΑ

ΜΕΛΕΤΗΤΕΣ

ΑΡΧΙΤΕΚΤΟΝΙΚΗ ΜΕΛΕΤΗ
URBAN SOUL PROJECT
Κ.ΦΛΩΡΟΣ - Α.ΓΕΩΡΓΑΝΤΖΗΣ Ο.Ε.
ΒΙΝΑ ΤΣΟΥΤΣΟΥΡΑ - ΑΡΧΙΤΕΚΤΩΝ ΜΗΧΑΝΙΚΟΣ

ΜΗΧΑΝΟΛΟΓΙΚΗ ΜΕΛΕΤΗ
Α. ΚΟΥΤΣΙΚΟΣ Α.Τ.Ε.Ε.
Τ.Ε.Μ.Ε.Κ. Α.Ε.

ΣΤΑΤΙΚΗ ΜΕΛΕΤΗ
Χρήστος Κεχρής
Πολιτικός Μηχανικός

ΔΙΑΧΕΙΡΙΣΗ ΜΕΛΕΤΗΣ - ΣΥΜΒΟΥΛΟΙ
Arbitrage
Real Estate Advisors

ΤΙΤΛΟΣ ΣΧΕΔΙΟΥ	ΑΡΙΘΜΟΣ ΣΧΕΔΙΟΥ
ΤΟΜΗ Γ-Γ ΠΡΟΤΑΣΗ	A.10
ΧΡΟΝΟΣ ΜΕΛΕΤΗΣ: ΦΕΒΡΟΥΑΡΙΟΣ 2020	ΚΛΙΜΑΚΑ: 1 / 50

ΘΕΩΡΗΣΗ ΥΠΗΡΕΣΙΑΣ
Το παρόν διάγραμμα συνοδεύει την από ... 13/5/2021 ... αιτιολογική έκθεση της Δ/νσης Α.Ο.Κ.Α. Τμήματος Δ.Κ.
Η Τμηματάρχης
Σ. ΦΗΗΛΙΤΗ
ΣΤΑΥΡΟΥΛΑ Δ. ΤΣΟΥΤΣΟΥΡΑ
ΠΟΛΙΤΙΚΟΣ ΜΗΧΑΝΙΚΟΣ
ΑΡΧΙΤΕΚΤΩΝ ΜΗΧΑΝΙΚΟΣ

ΥΠΟΓΡΑΦΗ ΜΕΛΕΤΗΤΗ
URBAN SOUL PROJECT
Κ. ΦΛΩΡΟΣ - Α. ΓΕΩΡΓΑΝΤΖΗΣ Ο.Ε.
ΤΕΧΝΙΚΗ ΕΤΑΙΡΙΑ ΜΕΛΕΤΩΝ ΚΑΤΑΣΚΕΥΩΝ
ΑΡΙΘΜΟΣ ΜΗΤΡΩΟΥ /Τ.Ε.Ε. 16849
ΦΛΩΡΟΣ Γ. ΚΩΝ/ΝΟΣ
ΑΡΧΙΤΕΚΤΩΝ ΜΗΧΑΝΙΚΟΣ
Δισ/νος Δ/ΝΤΗ
Α.Μ. Τ.Ε.Ε. 113546
ΑΦΜ: 114703170 - ΔΟΥ: Ζ' ΘΕΣ/ΝΙΚΗΣ
ΜΗΤΙΑΔΟΣ 358 - ΘΕΣ/ΝΙΚΗ - ΤΗΛ: 2310 224950

ΕΘΝΙΚΟ ΤΥΠΟΓΡΑΦΕΙΟ
Για τεχνικούς λόγους στο σχεδιάγραμμα, από το ηλεκτρονικό αρχείο, έγινε σμίκρυνση κατά ποσοστό 34%

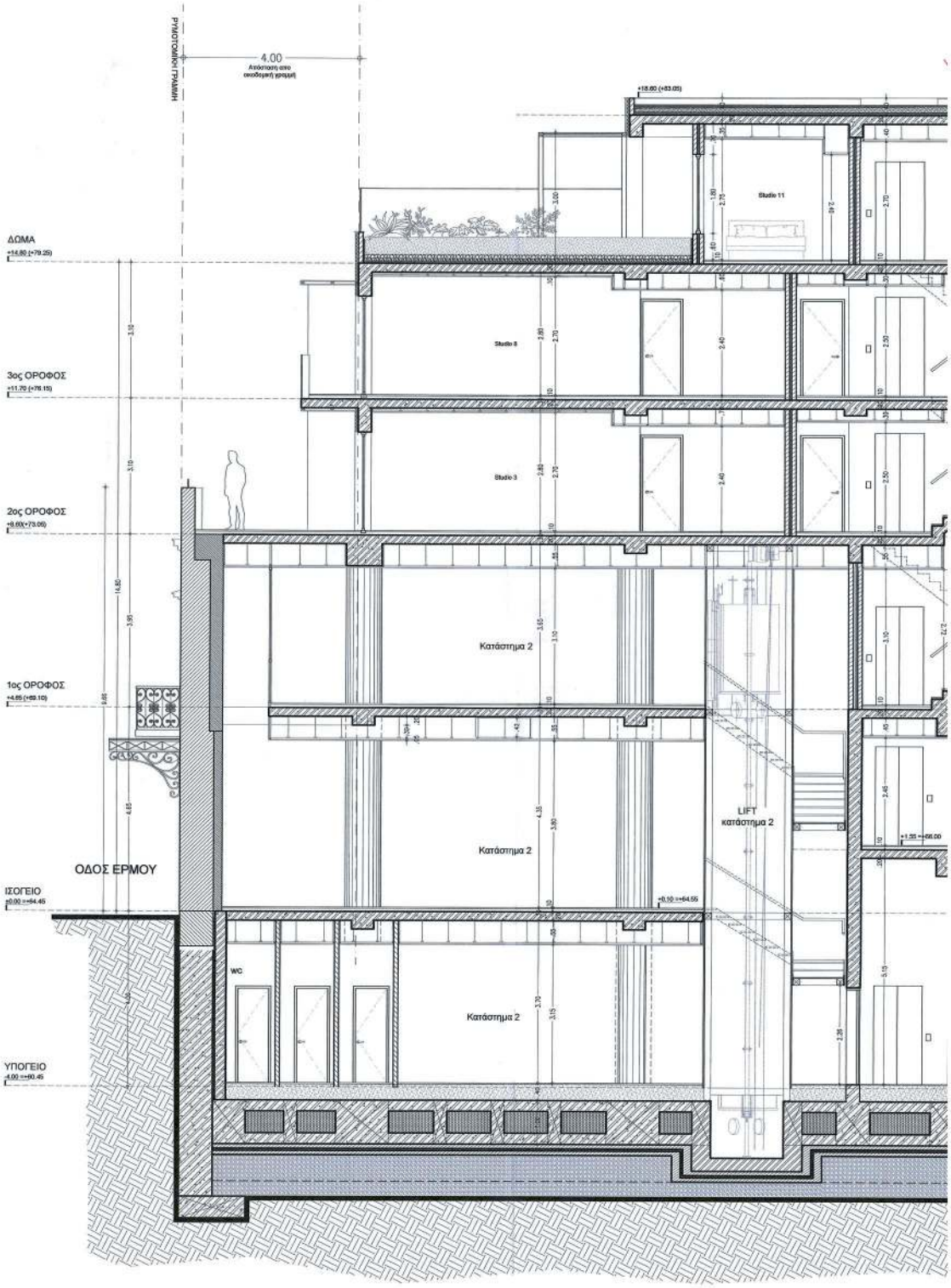

τομή Δ-Δ

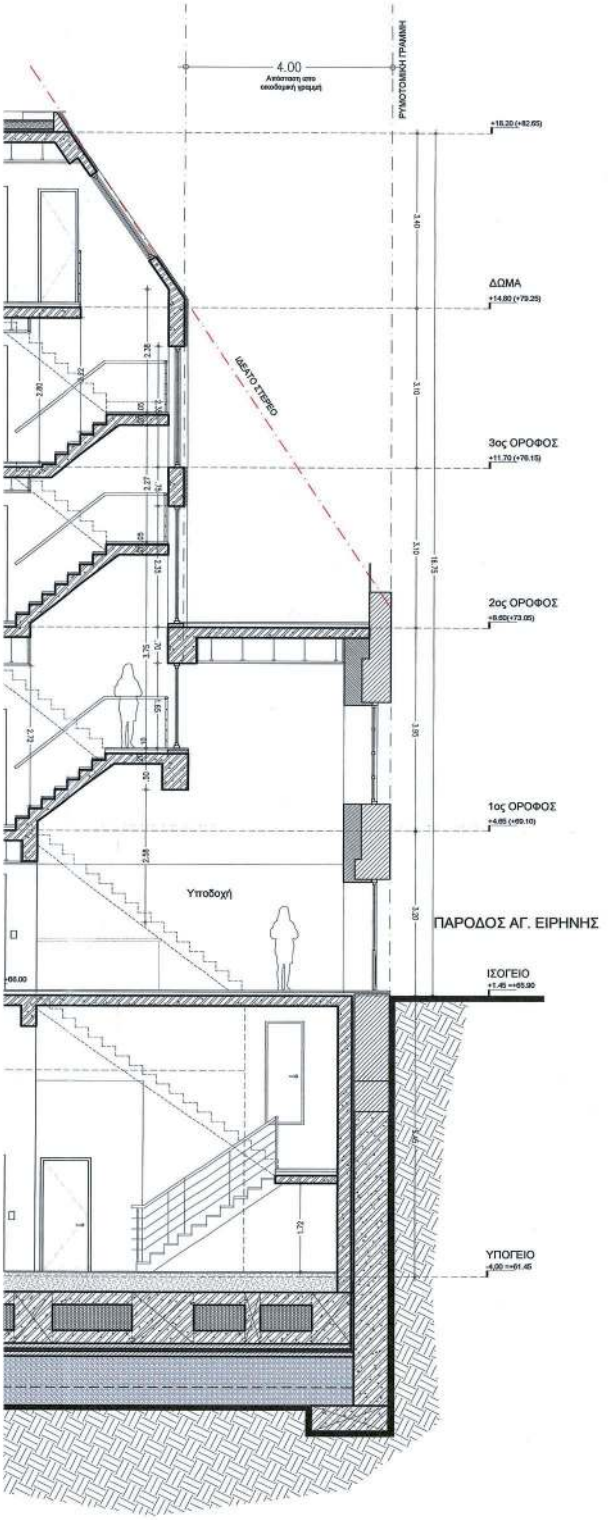

ΥΠΟΜΝΗΜΑ

1. ΣΥΜΒΟΛΙΣΜΟΙ	2. ΥΛΙΚΑ
NA / A05 ΑΡΙΘΜΟΣ ΟΨΗΣ / ΑΡΙΘΜΟΣ ΣΧΕΔΙΟΥ	ΟΠΛΙΣΜΕΝΟ ΣΚΥΡΟΔΕΜΑ
A.05 / A-A ΑΡΙΘΜΟΣ ΤΟΜΗΣ / ΑΡΙΘΜΟΣ ΣΧΕΔΙΟΥ	ΜΠΑΤΙΚΗ ΤΟΙΧΟΠΟΙΙΑ
61.02 / 90 3.30 Φ1.02:ΑΡ.ΟΡΟΦ-ΑΡ. Φ. 0.90:ΠΛΑΤΟΣ ΑΝΟΙΓΜ. 3.30:ΣΤΑΘΜΗ ΠΡΟΧΟΥ	ΘΕΡΜΟΜΟΝΩΣΗ
Y02 / 2.30 / 0.06 / 2.15 Υ02:ΥΛΟΣΤΑΣΙΟ ΑΡ. 0.06:ΣΤΑΘΜΗ ΠΟΔΙΑΣ 2.30:ΣΤΑΘΜΗ ΠΡΟΧΟΥ 2.15:ΠΛΑΤΟΣ ΑΝΟΙΓΜ.	ΥΦΙΣΤΑΜΕΝΕΣ ΤΟΙΧΟΠΟΙΙΕΣ
K1 / Y 0.10 / Π 0.01 K1: ΑΡΙΘΜΟΣ ΚΑΛΜΑΚ. Υ: ΥΨΟΣ ΒΑΘΜΙΔΑΣ Π: ΠΛΑΤΟΣ ΒΑΘΜΙΔΑΣ	ΕΚΤΟΞΕΥΜΕΝΟ ΣΚΥΡΟΔΕΜΑ (gunite)
ΥΨ. ΣΤ. ΤΕΛΙΚΟΥ ΔΑΠΕΔΟΥ / ΥΨΟΜΕΤΡΙΚΗ ΣΤΑΘΜΗ ΠΛΑΚΑΣ	ΦΥΤΕΥΣΗ

ΥΠΟΥΡΓΕΙΟ ΠΕΡΙΒΑΛΛΟΝΤΟΣ ΚΑΙ ΕΝΕΡΓΕΙΑΣ
ΘΕΩΡΗΘΗΚΕ ΜΕ ΤΗΝ ΥΠ'ΑΡ.: 121750/3896/17.12.2020 ΠΡΑΞΗ

Η ΠΡΟΪΣΤΑΜΕΝΗ ΤΗΣ ΔΝΣΗΣ
ΤΟΠΟΓΡΑΦΙΚΩΝ ΕΦΑΡΜΟΓΩΝ

ΑΝΑΡΜΑΝΗ ΚΑΤΣΙΜΑ
ΤΟΠΟΓΡΑΦΟΣ ΜΗΧΑΝΙΚΟΣ

ΚΕΝΤΡΙΚΟ ΣΥΜΒΟΥΛΙΟ ΑΡΧΙΤΕΚΤΟΝΙΚΗΣ
Το παρόν σχεδιόγραμμα μελετήθηκε στο
το ΚΕ.Σ.Α. την 13-1-2020
και εγκρίθηκε σύμφωνα με τον ν.δ. ...
ΠΡΟΕΔΡΟΣ ΓΡΑΜΜΑΤΕΑΣ
Ε. ΜΠΑΚΟΓΙΑΝΝΗΣ

ΕΡΓΟΔΟΤΗΣ	MILORA PROPERTY DEVELOPMENT A.E.
ΕΡΓΟ	ΑΠΟΚΑΤΑΣΤΑΣΗ ΔΙΑΤΗΡΗΤΕΟΥ, ΠΡΟΣΘΗΚΗ ΚΑΘ' ΥΨΟΣ, ΚΑΤΑΣΚΕΥΗ ΦΥΤΕΜΕΝΟΥ ΔΩΜΑΤΟΣ ΚΑΙ ΕΠΕΚΤΑΣΗ ΥΠΟΓΕΙΟΥ ΕΝΤΟΣ ΠΕΡΙΓΡΑΜΜΑΤΟΣ ΤΟΥ ΚΤΗΡΙΟΥ
ΤΟΠΟΘΕΣΙΑ	ΕΡΜΟΥ 76, ΑΘΗΝΑ

ΜΕΛΕΤΗΤΕΣ

ΑΡΧΙΤΕΚΤΟΝΙΚΗ ΜΕΛΕΤΗ
URBAN SOUL PROJECT
Κ.ΦΛΩΡΟΣ - Α.ΓΕΩΡΓΑΝΤΖΗΣ Ο.Ε.
ΒΙΝΑ ΤΣΟΥΤΣΟΥΡΑ - ΑΡΧΙΤΕΚΤΩΝ ΜΗΧΑΝΙΚΟΣ

ΜΗΧΑΝΟΛΟΓΙΚΗ ΜΕΛΕΤΗ
Α. ΚΟΥΤΣΙΚΟΣ Α.Τ.Ε.Ε.
Τ.Ε.Μ.Ε.Κ. Α.Ε.

ΣΤΑΤΙΚΗ ΜΕΛΕΤΗ
Χρήστος Κεχρής
Πολιτικός Μηχανικός

ΔΙΑΧΕΙΡΙΣΗ ΜΕΛΕΤΗΣ - ΣΥΜΒΟΥΛΟΙ
Arbitrage
Real Estate Advisors

ΤΙΤΛΟΣ ΣΧΕΔΙΟΥ	ΑΡΙΘΜΟΣ ΣΧΕΔΙΟΥ
ΤΟΜΗ Δ-Δ -ΠΡΟΤΑΣΗ	A.11
ΧΡΟΝΟΣ ΜΕΛΕΤΗΣ: ΦΕΒΡΟΥΑΡΙΟΣ 2020	ΚΛΙΜΑΚΑ: 1 / 50

ΘΕΩΡΗΣΗ ΥΠΗΡΕΣΙΑΣ
Το παρόν διάγραμμα συνοδεύει
την από 6/6/2020 απολογική
έκθεση της Δ/νσης Α.Ο.Κ.Α.
Τμήματος Δ.Κ.
Η Τμηματάρχης
ΣΤΑΥΡΟΥΛΑ Δ. ΤΣΟΥΤΣΟΥΡΑ
ΔΙΠΛΩΜ. ΑΡΧΙΤΕΚΤΩΝ ΜΗΧΑΝΙΚΟΣ
ΑΡΙΘΜΟΣ ΜΗΤΡΩΟΥ Τ.Ε.Ε. 20667
ΑΡΗΤΟΣ 37 - ΑΘΗΝΑ Τ.Κ. 106 78
ΤΗΛ.: 210 72 21.182 - FAX: 2107221404
Α.Φ.Μ.: 047 0 2 0 0 0 - ΔΟΥ: Α' ΑΘΗΝΩΝ

ΥΠΟΓΡΑΦΗ ΜΕΛΕΤΗΤΗ
URBAN SOUL PROJECT
Κ. ΦΛΩΡΟΣ - Α. ΓΕΩΡΓΑΝΤΖΗΣ Ο.Ε.
ΤΕΧΝΙΚΗ ΕΤΑΙΡΙΑ ΜΕΛΕΤΩΝ ΚΑΤΑΣΚΕΥΩΝ
ΑΡΙΘΜΟΣ ΜΗΤΡΩΟΥ Τ.Ε.Ε. 16849
ΦΛΩΡΟΣ Γ. ΚΩΝΣΤΑ
ΑΡΧΙΤΕΚΤΩΝ ΜΗΧΑΝΙΚΟΣ
Διπ/κος Δ/πιθ
Α.Μ. Τ.Ε.Ε. 113546
ΑΦΜ: 116703170 - ΔΟΥ: Ζ' ΘΕΣ/ΝΙΚΗΣ
ΜΠΑΛΟΣ 338 - ΘΕΣ/ΝΙΚΗ - ΤΗΛ: 2310 224900

ΕΘΝΙΚΟ ΤΥΠΟΓΡΑΦΕΙΟ
Για τεχνικούς λόγους στο σχεδιάγραμμα, από το ηλεκτρονικό αρχείο, έγινε σμίκρυνση κατά ποσοστό 34%

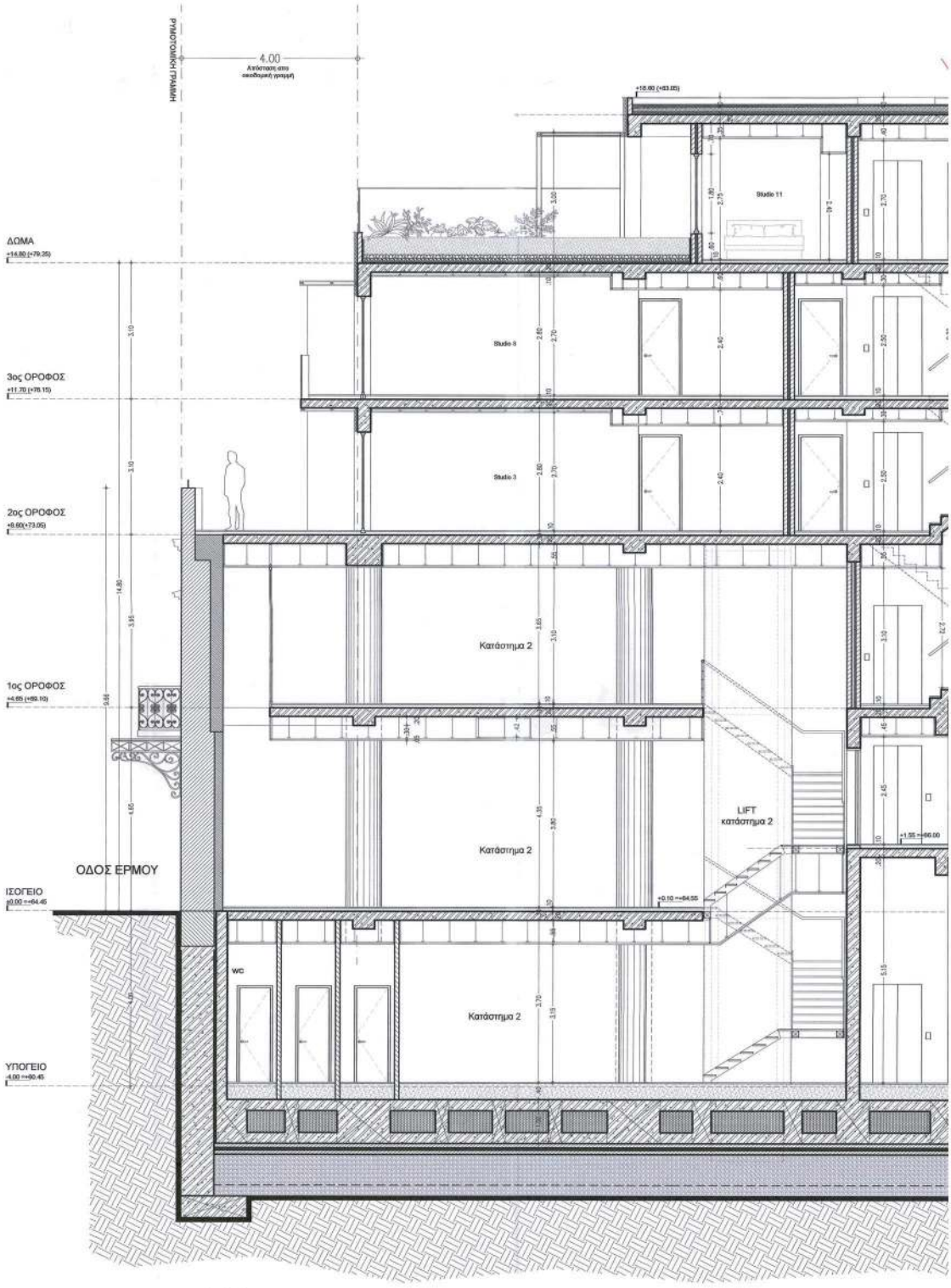

τομή Δ-Δ

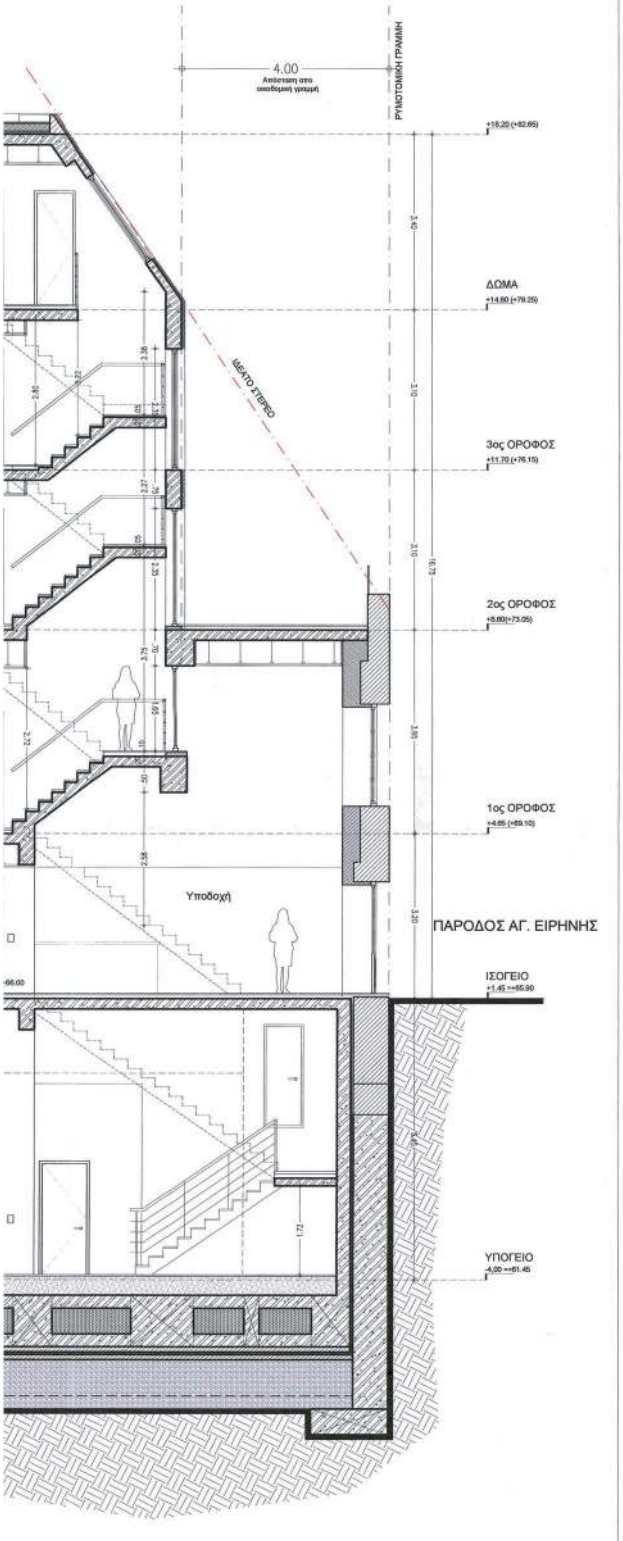

ΥΠΟΜΝΗΜΑ

1. ΣΥΜΒΟΛΙΣΜΟΣ	2. ΥΛΙΚΑ
NA / A05 — ΑΡΙΘΜΟΣ ΟΨΗΣ / ΑΡΙΘΜΟΣ ΣΧΕΔΙΟΥ	ΟΠΛΙΣΜΕΝΟ ΣΚΥΡΟΔΕΜΑ
A 05 / A-A — ΑΡΙΘΜΟΣ ΤΟΜΗΣ / ΑΡΙΘΜΟΣ ΣΧΕΔΙΟΥ	ΜΠΑΤΙΚΗ ΤΟΙΧΟΠΟΙΙΑ
Θ1.02 / 0.80 2.30 — Θ1.02:ΑΡ.ΟΡΟΦ-ΑΡ. Θ, 0.80:ΠΛΑΤΟΣ ΑΝΟΙΓΜ., 2.30:ΣΤΑΘΜΗ ΠΡΕΚΟΠΗ	ΘΕΡΜΟΜΟΝΩΣΗ
Υ02 / 2.38 2.75 / 0.00 — Υ02:ΥΑΛΟΣΤΑΣΙΟ ΑΡ., 0.00:ΣΤΑΘΜΗ ΠΟΔΙΑΣ, 2.30:ΣΤΑΘΜΗ ΠΡΕΚΟΠΗΣ, 2.75:ΠΛΑΤΟΣ ΑΝΟΙΓΜ.	ΥΦΙΣΤΑΜΕΝΕΣ ΤΟΙΧΟΠΟΙΕΣ
Κ1 / Υ 0.170 / Π 0.270 — Κ1: ΑΡΙΘΜΟΣ ΚΟΛΩΝΑΣ, Υ: ΥΨΟΣ ΒΑΘΜΙΔΑΣ, Π: ΠΛΑΤΟΣ ΒΑΘΜΙΔΑΣ	ΕΚΤΟΣΕΥΜΕΝΟ ΣΚΥΡΟΔΕΜΑ (gunite)
ΥΨ. ΣΤ. ΤΕΛΙΚΟΥ ΔΑΠΕΔΟΥ / ΥΑΔΟΜΕΤΡΙΚΗ ΣΤΑΘΜΗ ΠΛΑΚΑΣ	ΦΥΤΕΥΣΗ

ΥΠΟΥΡΓΕΙΟ ΠΕΡΙΒΑΛΛΟΝΤΟΣ ΚΑΙ ΕΝΕΡΓΕΙΑΣ
ΘΕΩΡΗΘΗΚΕ ΜΕ ΤΗΝ ΥΠ.ΑΡ. 121/70536/17.12.2020 ΠΡΑΞΗ

Η ΠΡΟΪΣΤΑΜΕΝΗ ΤΗΣ Δ/ΝΣΗΣ
ΤΟΠΟΓΡΑΦΙΚΩΝ ΕΦΑΡΜΟΓΩΝ

ΑΝΩΝΥΜΑ ΚΤΙΡΙΑΚΗ
ΤΟΠΟΓΡΑΦΟΣ ΜΗΧΑΝΙΚΟΣ

ΚΕΝΤΡΙΚΟ ΣΥΜΒΟΥΛΙΟ
Το παρόν σχεδιάγραμμα
το Κ.Ε.Σ.Α. την 13-7-2021
και εγκρίθηκε
Ε. ΜΠΑΚΟΓΙΑΝΝΗΣ

ΕΡΓΟΔΟΤΗΣ	MILORA PROPERTY DEVELOPMENT A.E.
ΕΡΓΟ	ΑΠΟΚΑΤΑΣΤΑΣΗ ΔΙΑΤΗΡΗΤΕΟΥ, ΠΡΟΣΘΗΚΗ ΚΑΘ' ΥΨΟΣ, ΚΑΤΑΣΚΕΥΗ ΦΥΤΕΜΕΝΟΥ ΔΩΜΑΤΟΣ ΚΑΙ ΕΠΕΚΤΑΣΗ ΥΠΟΓΕΙΟΥ ΕΝΤΟΣ ΠΕΡΙΓΡΑΜΜΑΤΟΣ ΤΟΥ ΚΤΗΡΙΟΥ
ΤΟΠΟΘΕΣΙΑ	ΕΡΜΟΥ 76, ΑΘΗΝΑ

ΜΕΛΕΤΗΤΕΣ

ΑΡΧΙΤΕΚΤΟΝΙΚΗ ΜΕΛΕΤΗ
URBAN SOUL PROJECT
Κ.ΦΛΟΡΟΣ - Α.ΓΕΩΡΓΑΝΤΖΗΣ Ο.Ε.
ΒΙΝΑ ΤΣΟΥΤΣΟΥΡΑ - ΑΡΧΙΤΕΚΤΟΝ ΜΗΧΑΝΙΚΟΣ

ΣΤΑΤΙΚΗ ΜΕΛΕΤΗ
Χρήστος Κεχρής
Πολιτικός Μηχανικός

ΜΗΧΑΝΟΛΟΓΙΚΗ ΜΕΛΕΤΗ
Α. ΚΟΥΤΣΙΚΟΣ Α.Τ.Ε.Ε.
Τ.Ε.Μ.Ε.Κ. Α.Ε.

ΔΙΑΧΕΙΡΙΣΗ ΜΕΛΕΤΗΣ - ΣΥΜΒΟΥΛΟΙ
Arbitrage
Real Estate Advisors

ΤΙΤΛΟΣ ΣΧΕΔΙΟΥ: ΤΟΜΗ Δ'-Δ' -ΠΡΟΤΑΣΗ	ΑΡΙΘΜΟΣ ΣΧΕΔΙΟΥ: A.11α
ΧΡΟΝΟΣ ΜΕΛΕΤΗΣ: ΦΕΒΡΟΥΑΡΙΟΣ 2020	ΚΛΙΜΑΚΑ: 1 / 50

ΘΕΩΡΗΣΗ ΥΠΗΡΕΣΙΑΣ
Το παρόν σχέδιο συνοδεύει την από 21/6/2021 απολογική έκθεση της Δ/νσης Α.Ο.Κ.Α. Τμήματος Α.Ε.
Η Υπάλληλος
ΕΙΡΗΝΗ ΕΛΕΥΘΗ

ΥΠΟΓΡΑΦΗ ΜΕΛΕΤΗΤΗ
URBAN SOUL PROJECT
Κ. ΦΛΟΡΟΣ - Α. ΓΕΩΡΓΑΝΤΖΗΣ Ο.Ε.
ΤΕΧΝΙΚΗ ΕΤΑΙΡΙΑ ΜΕΛΕΤΩΝ ΚΑΤΑΣΚΕΥΩΝ
ΑΡΙΘΜΟΣ ΜΗΤΡΩΟΥ /Τ.Ε.Ε. 16869

ΣΤΑΥΡΟΥΛΑ Δ. ΤΣΟΥΤΣΟΥΡΑ
ΠΟΛΙΤΙΚΟΣ ΑΡΧΙΤΕΚΤΟΝΑΣ ΜΗΧΑΝΙΚΟΣ
ΑΡΙΘΜΟΣ ΤΕΕ: 101/01/0 ΤΑ: 108.79
ΤΗΛ: 210 2235102 - ΚΙΝ: 6972 501 464
Α.Φ.Μ.: 120 2235 102 - ΔΟΥ: ΑΓΙΑΣ ΒΑΡΒΑΡΑΣ

ΦΛΟΡΟΣ Γ. ΚΩΝ/ΝΟΣ
ΑΡΧΙΤΕΚΤΩΝ ΜΗΧΑΝΙΚΟΣ
Δ/ντής ΔΠΘ
Α.Μ. Τ.Ε.Ε. 113546
ΑΦΜ: 116703170 - ΔΟΥ: Ζ' ΘΕΣ/ΝΙΚΗΣ
ΗΠΙΑΔΟΣ 35Β - ΘΕΣ/ΝΙΚΗ - ΤΗΛ. 2310 226903

ΕΘΝΙΚΟ ΤΥΠΟΓΡΑΦΕΙΟ
Για τεχνικούς λόγους στο σχεδιάγραμμα, από το ηλεκτρονικό αρχείο, έγινε σμίκρυνση κατά ποσοστό 34%

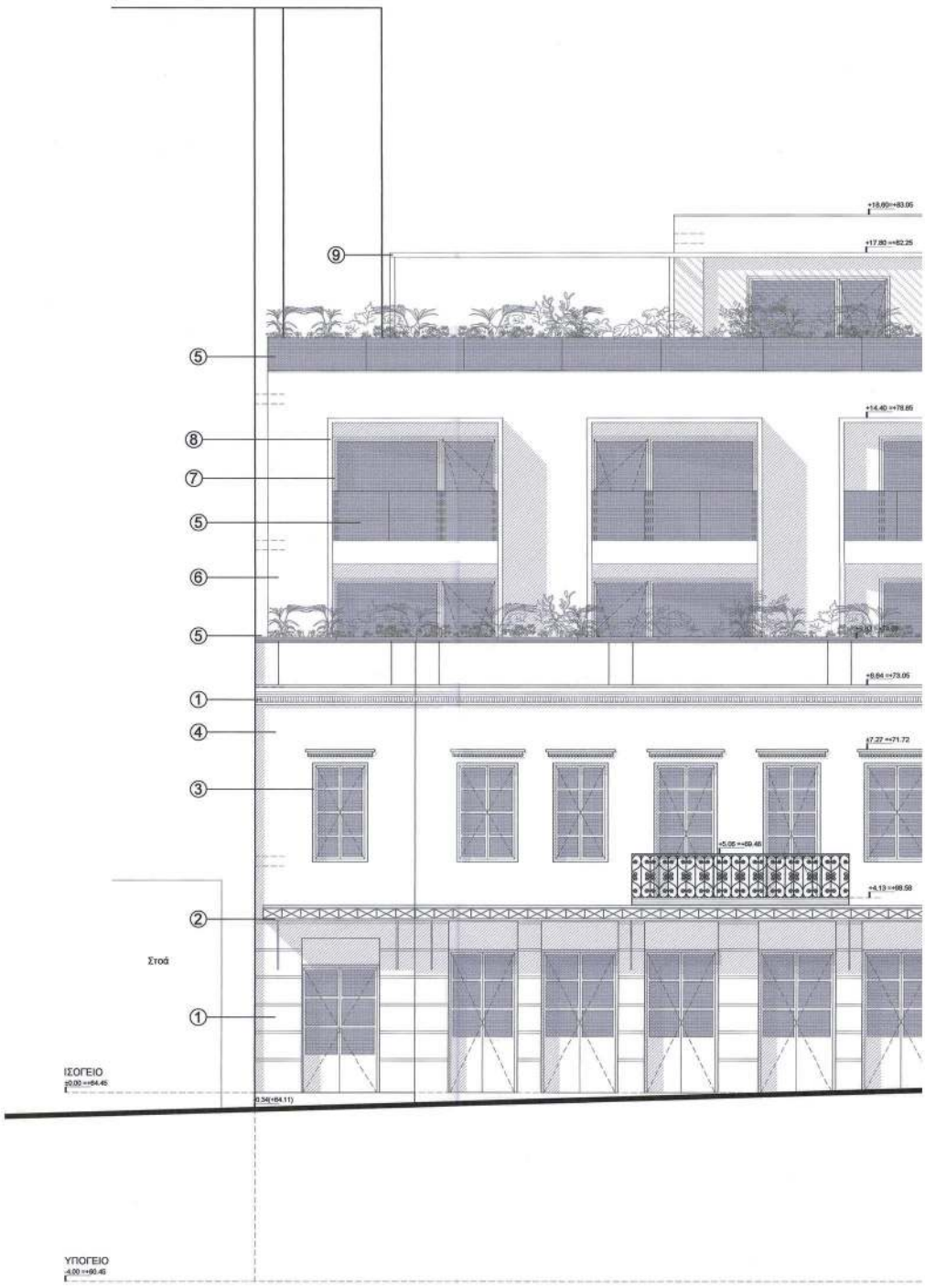

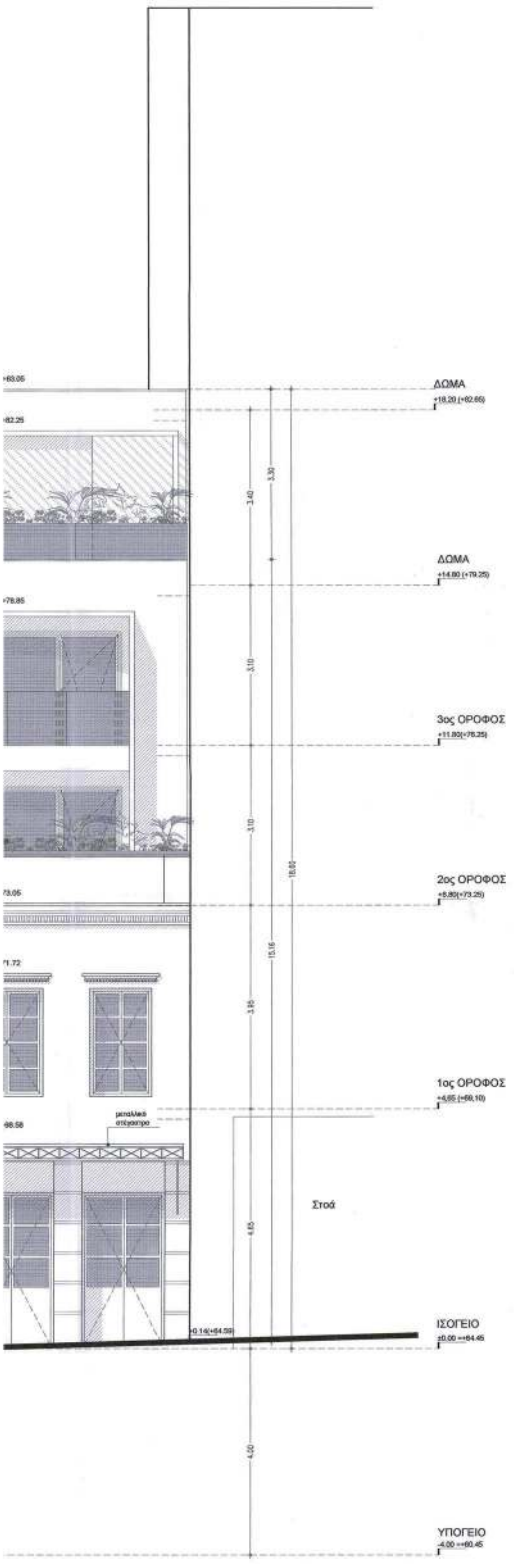

ΥΠΟΜΝΗΜΑ

1. ΣΥΜΒΟΛΙΣΜΟΙ	2. ΥΛΙΚΑ
ΝΑ / Α05 — ΑΡΙΘΜΟΣ ΟΨΗΣ, ΑΡΙΘΜΟΣ ΣΧΕΔΙΟΥ	ΟΠΛΙΣΜΕΝΟ ΣΚΥΡΟΔΕΜΑ
Α 05 / Α-Α — ΑΡΙΘΜΟΣ ΤΟΜΗΣ, ΑΡΙΘΜΟΣ ΣΧΕΔΙΟΥ	ΜΠΑΤΙΚΗ ΤΟΙΧΟΠΟΙΑ
Θ1.02 / 0.80 2.30 — Θ1.02:ΑΡ.ΟΡΟΦ-ΑΡ. Θ, 0.80:ΠΛΑΤΟΣ ΑΝΟΙΓΗ, 2.30:ΣΤΑΘΜΗ ΠΡΕΚΟΥΟΥ	ΘΕΡΜΟΜΟΝΩΣΗ
Υ02 / 2.30 2.75 / 0.90 — Υ02: ΥΑΛΟΣΤΑΣΙΟ ΑΡ., 0.90:ΣΤΑΘΜΗ ΠΟΔΙΑΣ, 2.30:ΣΤΑΘΜΗ ΠΡΕΚΟΥΟΥ, 2.75:ΠΛΑΤΟΣ ΑΝΟΙΓΗ	ΥΦΙΣΤΑΜΕΝΕΣ ΤΟΙΧΟΠΟΙΕΣ
Κ1 / Υ 0.170 / Π 0.371 — Κ1: ΑΡΙΘΜΟΣ ΚΛΙΜΑΚΑ, Υ: ΥΨΟΣ ΠΑΛΜΙΔΑΣ, Π: ΠΛΑΤΟΣ ΠΑΛΜΙΔΑΣ	ΕΚΤΟΞΕΥΜΕΝΟ ΣΚΥΡΟΔΕΜΑ (gunite)
ΥΨ. ΣΤ. ΤΕΛΙΚΟΥ ΔΑΠΕΔΟΥ ΥΨΟΜΕΤΡΙΚΗ ΣΤΑΘΜΗ ΠΛΑΚΑΣ	ΦΥΤΕΥΣΗ
ΥΨ. ΣΤ. ΤΕΛΙΚΟΥ ΔΑΠΕΔΟΥ	

ΥΠΟΜΝΗΜΑ

1. τραβηχτό επίχρισμα σε Benjamin Moore 879
2. μεταλλικό στέγαστρο σε Benjamin Moore 1617 με στέγαση από κρύσταλλο ασφαλείας
3. κουφώματα ξύλινα σε Benjamin Moore 1617
4. βαφή τοίχου χρώματος μπεζ σε Benjamin Moore 1521
5. κιγκλίδωμα από υαλοπίνακες
6. βαφή τοίχου χρώματος γκρι σε Benjamin Moore 1468
7. κουφώματα αλουμινίου σε RAL 7024
8. μεταλλικό πλαίσιο ηλεκτροστατικής βαφής σε RAL 7024
9. μεταλλική πέργκολα ηλεκτροστατικής βαφής σε RAL 7024
10. επένδυση από μεταλλικά πανέλα ηλεκτροστατικής βαφής σε RAL 7024

ΑΝΔΡΕΑΝΑ ΚΑΤΣΙΝΑ
ΤΟΠΟΓΡΑΦΟΣ ΜΗΧΑΝΙΚΟΣ

Η ΠΡΟΪΣΤΑΜΕΝΗ ΤΗΣ Δ/ΝΣΗΣ
ΤΟΠΟΓΡΑΦΙΚΩΝ ΕΦΑΡΜΟΓΩΝ

ΥΠΟΥΡΓΕΙΟ ΠΕΡΙΒΑΛΛΟΝΤΟΣ ΚΑΙ ΕΝΕΡΓΕΙΑΣ
ΘΕΩΡΗΘΗΚΕ ΜΕ ΤΗΝ ΥΠ'ΑΡ. 1217/0/3389/17.12.2020 ΠΡΑΞΗ

ΚΕΝΤΡΙΚΟ ΣΥΜΒΟΥΛΙΟ ΑΡΧΙΤΕΚΤΟΝΩΝ
Το παρόν σχέδιο ... στη συνεδρίαση ... του ΚΕ.Σ.Α. την ... 15-1-2020 ...
Ε. ΜΠΑΚΟΓΙΑΝΝΗΣ
Α. ΜΠΕΣΑΣ

ΕΡΓΟΔΟΤΗΣ	MILORA PROPERTY DEVELOPMENT A.E.
ΕΡΓΟ	ΑΠΟΚΑΤΑΣΤΑΣΗ ΔΙΑΤΗΡΗΤΕΟΥ, ΠΡΟΣΘΗΚΗ ΚΑΘ' ΥΨΟΣ, ΚΑΤΑΣΚΕΥΗ ΦΥΤΕΜΕΝΟΥ ΔΩΜΑΤΟΣ ΚΑΙ ΕΠΕΚΤΑΣΗ ΥΠΟΓΕΙΟΥ ΕΝΤΟΣ ΠΕΡΙΓΡΑΜΜΑΤΟΣ ΤΟΥ ΚΤΗΡΙΟΥ
ΤΟΠΟΘΕΣΙΑ	ΕΡΜΟΥ 76, ΑΘΗΝΑ

ΜΕΛΕΤΗΤΕΣ

ΑΡΧΙΤΕΚΤΟΝΙΚΗ ΜΕΛΕΤΗ
URBAN SOUL PROJECT
Κ.ΦΛΩΡΟΣ - Α.ΓΕΩΡΓΑΝΤΖΗΣ Ο.Ε.
ΒΙΝΑ ΤΣΟΥΤΣΟΥΡΑ - ΑΡΧΙΤΕΚΤΟΝ ΜΗΧΑΝΙΚΟΣ

ΜΗΧΑΝΟΛΟΓΙΚΗ ΜΕΛΕΤΗ
Α. ΚΟΥΤΣΙΚΟΣ Α.Τ.Ε.Ε.
Τ.Ε.Μ.Ε.Κ. Α.Ε.

ΣΤΑΤΙΚΗ ΜΕΛΕΤΗ
Χρήστος Κεχρής
Πολιτικός Μηχανικός

ΔΙΑΧΕΙΡΙΣΗ ΜΕΛΕΤΗΣ - ΣΥΜΒΟΥΛΟΙ
Arbitrage
Real Estate Advisors

ΤΙΤΛΟΣ ΣΧΕΔΙΟΥ	ΑΡΙΘΜΟΣ ΣΧΕΔΙΟΥ
ΟΨΗ ΕΡΜΟΥ-ΠΡΟΤΑΣΗ	A.12
ΧΡΟΝΟΣ ΜΕΛΕΤΗΣ: ΦΕΒΡΟΥΑΡΙΟΣ 2020	ΚΛΙΜΑΚΑ: 1 / 50

ΘΕΩΡΗΣΗ ΥΠΗΡΕΣΙΑΣ
Το παρόν διάγραμμα συνοδεύει την από ... αιτιολογική έκθεση της Δ/νσης Α.Ο.Κ.Α. Δ/μήματος Δ.Κ.
Η Υπάλληλος

ΣΤΑΥΡΟΥΛΑ Δ. ΤΣΟΥΤΣΟΥΡΑ
ΔΙΠΛΩΜ. ΑΡΧΙΤΕΚΤΟΝ ΜΗΧΑΝΙΚΟΣ
ΑΡΧΙΤΕΚΤΟΝΙΚΟΣ ΣΧΕΔΙΟ ΦΕΝΤΙΚΟ ΠΑΝΕΣ.ΔΙΔΑΣ
ΜΕΛΟΣ ΤΕΕ - ΑΡ.ΜΗΤΡΩΟΥ 28057
ΔΙΕΥΘΥΝΣΗ ΕΥ. ΑΘΗΝΑ Τ.Κ. 106 78
ΤΗΛ. 210 72 29 192 - FAX: 210 723 291 46
Α.Φ.Μ. ...

ΥΠΟΓΡΑΦΗ ΜΕΛΕΤΗΤΗ
URBAN SOUL PROJECT
Κ. ΦΛΩΡΟΣ - Α. ΓΕΩΡΓΑΝΤΖΗΣ Ο.Ε.
ΤΕΧΝΙΚΗ ΕΤΑΙΡΙΑ ΜΕΛΕΤΩΝ ΚΑΤΑΣΚΕΥΩΝ
ΑΡΙΘΜΟΣ ΜΗΤΡΩΟΥ Τ.Ε.Ε. 14849
ΦΛΩΡΟΣ Γ. ΚΩΝΣΤΑΣ
ΑΡΧΙΤΕΚΤΩΝ ΜΗΧΑΝΙΚΟΣ
Διπ/χος ΔΠΘ
Α.Μ. Τ.Ε.Ε. 113546
ΑΦΜ: 116703170 - ΔΟΥ: Σ' ΘΕΣ/ΝΙΚΗΣ
ΜΠΙΠΑΔΟΣ 25Β - ΘΕΣ/ΝΙΚΗ - ΤΗΛ: 2310 224905

ΕΘΝΙΚΟ ΤΥΠΟΓΡΑΦΕΙΟ
Για τεχνικούς λόγους στο σχεδιάγραμμα, από το ηλεκτρονικό αρχείο, έγινε σμίκρυνση κατά ποσοστό 34%

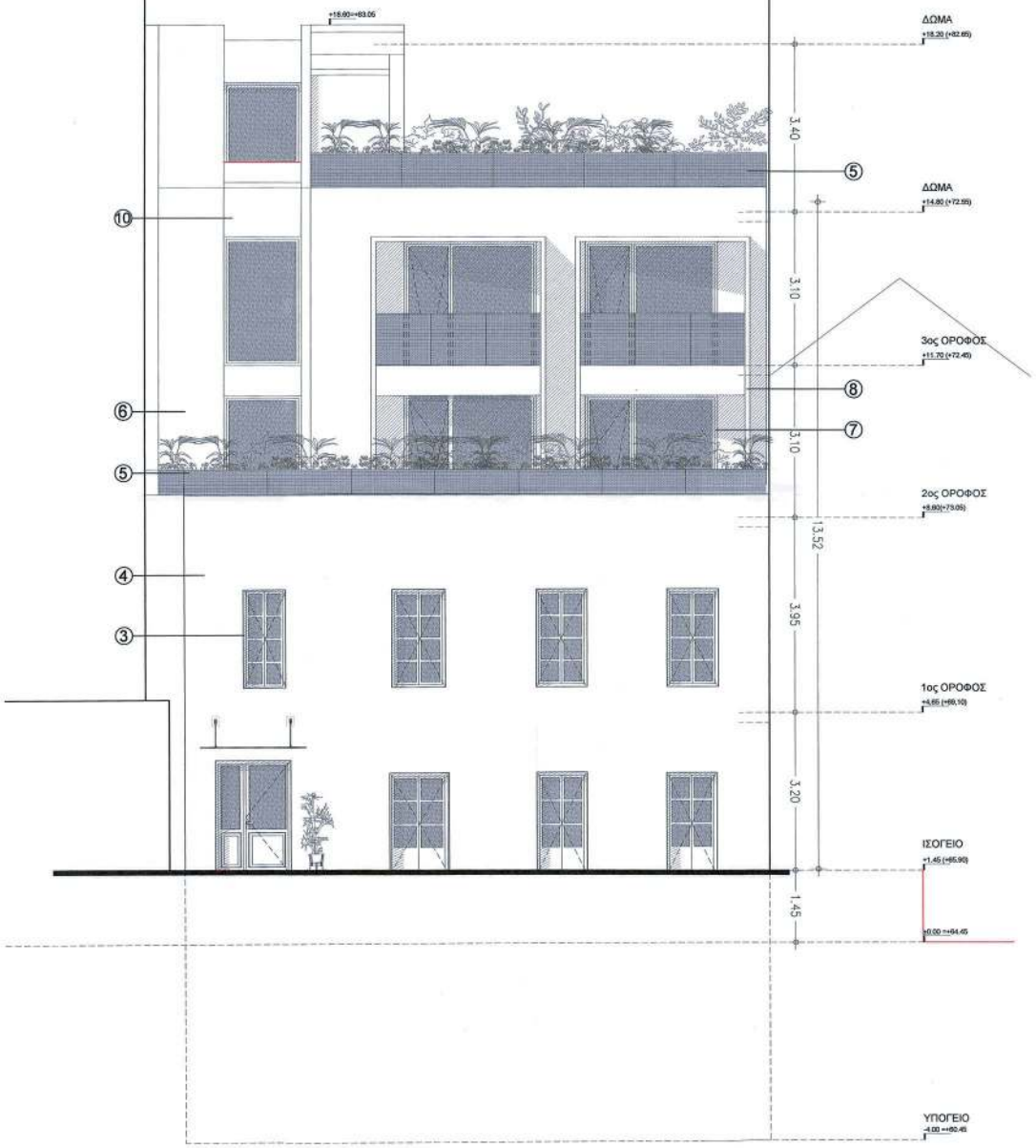

ΥΠΟΜΝΗΜΑ

1. ΣΥΜΒΟΛΙΣΜΟΙ	2. ΥΛΙΚΑ
NA A05 — ΑΡΙΘΜΟΣ ΟΨΗΣ / ΑΡΙΘΜΟΣ ΣΧΕΔΙΟΥ	ΟΠΛΙΣΜΕΝΟ ΣΚΥΡΟΔΕΜΑ
A 05 A-A — ΑΡΙΘΜΟΣ ΤΟΜΗΣ / ΑΡΙΘΜΟΣ ΣΧΕΔΙΟΥ	ΜΠΑΤΙΚΗ ΤΟΙΧΟΠΟΙΙΑ
01.02 0.90 2.30 — Θ1.02:ΑΡ.ΟΡΟΦ-ΑΡ. Θ. 0.90:ΠΛΑΤΟΣ ΑΝΟΙΓΤΗ, 2.30:ΣΤΑΘΜΗ ΠΡΕΚΟΥ	ΘΕΡΜΟΜΟΝΩΣΗ
Υ02 2.30 0.90 2.75 — Υ02: ΥΑΛΟΣΤΑΣΙΟ ΑΡ. 0.90:ΣΤΑΘΜΗ ΠΟΔΙΑΣ 2.30:ΣΤΑΘΜΗ ΠΡΕΚΟΥ 2.75:ΠΛΑΤΟΣ ΑΝΟΙΓΤΗ,	ΥΦΙΣΤΑΜΕΝΕΣ ΤΟΙΧΟΠΟΙΕΣ
Κ1 Υ 0.15 Π 0.25 — Κ1: ΑΡΙΘΜΟΣ ΚΛΙΜΑΚ. Υ: ΥΨΟΣ ΒΑΣΗΣ/ΑΣΑ Π: ΠΛΑΤΟΣ ΒΑΣΗΣ/ΑΣΑ	ΕΚΤΟΣΕΥΜΕΝΟ ΣΚΥΡΟΔΕΜΑ (gunite)
ΥΨ. ΣΤ. ΤΕΛΙΚΟΥ ΔΑΠΕΔΟΥ ΥΦΟΡΕΤΡΙΟΙ ΣΤΑΘΜΟΙ ΠΛΑΚΑΣ	ΦΥΤΕΥΣΗ
ΥΨ. ΣΤ. ΤΕΛΙΚΟΥ ΔΑΠΕΔΟΥ	

ΥΠΟΜΝΗΜΑ

1. τραβηχτό επίχρισμα σε Benjamin Moore 879
2. μεταλλικό στέγαστρο σε Benjamin Moore 1617 με στέγαση από κρύσταλλο ασφαλείας
3. κουφώματα ξύλινα σε Benjamin Moore 1617
4. βαφή τοίχου χρώματος μπεζ σε Benjamin Moore 1521
5. κιγκλίδωμα από υαλοπίνακες
6. βαφή τοίχου χρώματος γκρι σε Benjamin Moore 1468
7. κουφώματα αλουμινίου σε RAL 7024
8. μεταλλικό πλαίσιο ηλεκτροστατικής βαφής σε RAL 7024
9. μεταλλική πέργκολα ηλεκτροστατικής βαφής σε RAL 7024
10. επένδυση από μεταλλικό πανέλα ηλεκτροστατικής βαφής σε RAL 7024

ΚΕΝΤΡΙΚΟ ΣΥΜΒΟΥΛΙΟ ΑΡΧΑΙΟΤΗΤΩΝ
Το παρόν ενεκρίθη στη συνεδρίαση
του ΚΕ.Σ.Α. την 18-1-2020
και εγκρίθηκε σύμφωνα με τις
ΠΡΟΕΔΡΟΣ
Ε. ΜΠΑΚΟΓΙΑΝΝΗΣ

ΥΠΟΥΡΓΕΙΟ ΠΕΡΙΒΑΛΛΟΝΤΟΣ ΚΑΙ ΕΝΕΡΓΕΙΑΣ
ΘΕΩΡΗΘΗΚΕ ΜΕ ΤΗΝ ΥΠΑΡ: 121770/5369/17.12.2020 ΠΡΑΞΗ

Η ΠΡΟΪΣΤΑΜΕΝΗ ΤΗΣ Δ/ΝΣΗΣ
ΤΟΠΟΓΡΑΦΙΚΩΝ ΕΦΑΡΜΟΓΩΝ

ΑΝΔΡΙΑΝΑ ΚΑΤΣΙΝΑ
ΤΟΠΟΓΡΑΦΟΣ ΜΗΧΑΝΙΚΟΣ

ΕΡΓΟΔΟΤΗΣ	MILORA PROPERTY DEVELOPMENT A.E.
ΕΡΓΟ	ΑΠΟΚΑΤΑΣΤΑΣΗ ΔΙΑΤΗΡΗΤΕΟΥ, ΠΡΟΣΘΗΚΗ ΚΑΘ' ΥΨΟΣ, ΚΑΤΑΣΚΕΥΗ ΦΥΤΕΜΕΝΟΥ ΔΩΜΑΤΟΣ ΚΑΙ ΕΠΕΚΤΑΣΗ ΥΠΟΓΕΙΟΥ ΕΝΤΟΣ ΠΕΡΙΓΡΑΜΜΑΤΟΣ ΤΟΥ ΚΤΗΡΙΟΥ
ΤΟΠΟΘΕΣΙΑ	ΕΡΜΟΥ 76, ΑΘΗΝΑ

ΜΕΛΕΤΗΤΕΣ

ΑΡΧΙΤΕΚΤΟΝΙΚΗ ΜΕΛΕΤΗ
URBAN SOUL PROJECT
Κ.ΦΛΩΡΟΣ - Α.ΓΕΩΡΓΑΝΤΖΗΣ Ο.Ε.
ΒΙΝΑ ΤΣΟΥΤΣΟΥΡΑ - ΑΡΧΙΤΕΚΤΟΝ ΜΗΧΑΝΙΚΟΣ

ΜΗΧΑΝΟΛΟΓΙΚΗ ΜΕΛΕΤΗ
Α. ΚΟΥΤΣΙΚΟΣ Α.Τ.Ε.Ε.
Τ.Ε.Μ.Ε.Κ. Α.Ε.

ΣΤΑΤΙΚΗ ΜΕΛΕΤΗ
Χρήστος Κεχρής
Πολιτικός Μηχανικός

ΔΙΑΧΕΙΡΙΣΗ ΜΕΛΕΤΗΣ - ΣΥΜΒΟΥΛΟΙ
Arbitrage
Real Estate Advisors

ΤΙΤΛΟΣ ΣΧΕΔΙΟΥ ΟΨΗ ΠΑΡΟΔΟΥ ΑΓ. ΕΙΡΗΝΗΣ ΠΡΟΤΑΣΗ	ΑΡΙΘΜΟΣ ΣΧΕΔΙΟΥ A.13
ΧΡΟΝΟΣ ΜΕΛΕΤΗΣ: ΦΕΒΡΟΥΑΡΙΟΣ 2020	ΚΛΙΜΑΚΑ: 1 / 50

ΘΕΩΡΗΣΗ ΥΠΗΡΕΣΙΑΣ
Το παρόν διάγραμμα συνοδεύει
την από 4/6/2020 απολογική
έκθεση της Δ/νσης Α.Ο.Κ.Α.
Τμήματος Δ.Κ.
Η Τμηματάρχης

ΣΤΑΥΡΟΥΛΑ Δ. ΤΣΟΥΤΣΟΥΡΑ
ΠΤΥΧΙΟΜΗΧ. ΑΡΧΙΤΕΚΤΩΝ ΜΗΧΑΝΙΚΟΣ
ΑΡΙΣΤΟΤΕΛΟΥΣ 3 ΣΟΧΟΣ ΒΕΝΕΤΙΑ (ΠΑΝΑΣ ΣΙΔΗ)
ΜΕΛΕΤΕΣ - ΕΠΙΒΛΕΨΕΙΣ ΔΗΜΟΤΙΚΟΥ 26550
ΛΑΡΗΤΟΣ 37 - ΑΘΗΝΑ Τ.Κ. 106 79
ΤΗΛ.: 210 72 28 582 - ΚΙΝ.: 6972 871 884

ΥΠΟΓΡΑΦΗ ΜΕΛΕΤΗΤΗ
URBAN SOUL PROJECT
Κ. ΦΛΩΡΟΣ - Α. ΓΕΩΡΓΑΝΤΖΗΣ Ο.Ε.
ΤΕΧΝΙΚΗ ΕΤΑΙΡΙΑ ΜΕΛΕΤΩΝ ΚΑΤΑΣΚΕΥΩΝ
ΑΡΙΘΜΟΣ ΜΗΤΡΩΟΥ /Τ.Ε.Ε. 16849

ΦΛΩΡΟΣ Γ. ΚΩΝ/ΝΟΣ
ΑΡΧΙΤΕΚΤΩΝ ΜΗΧΑΝΙΚΟΣ
Διπ/χος ΔΠΘ
Α.Μ. Τ.Ε.Ε. 113546
ΑΦΜ: 116703170 - ΔΟΥ: Ζ' ΘΕΣ/ΝΙΚΗΣ
ΜΠΙΛΙΑΟΥ 35Β - ΘΕΣ/ΝΙΚΗ - ΤΗΛ: 2310 224900

ΕΘΝΙΚΟ ΤΥΠΟΓΡΑΦΕΙΟ
Για τεχνικούς λόγους στο σχεδιάγραμμα, από το ηλεκτρονικό αρχείο, έγινε σμίκρυνση κατά ποσοστό 34%

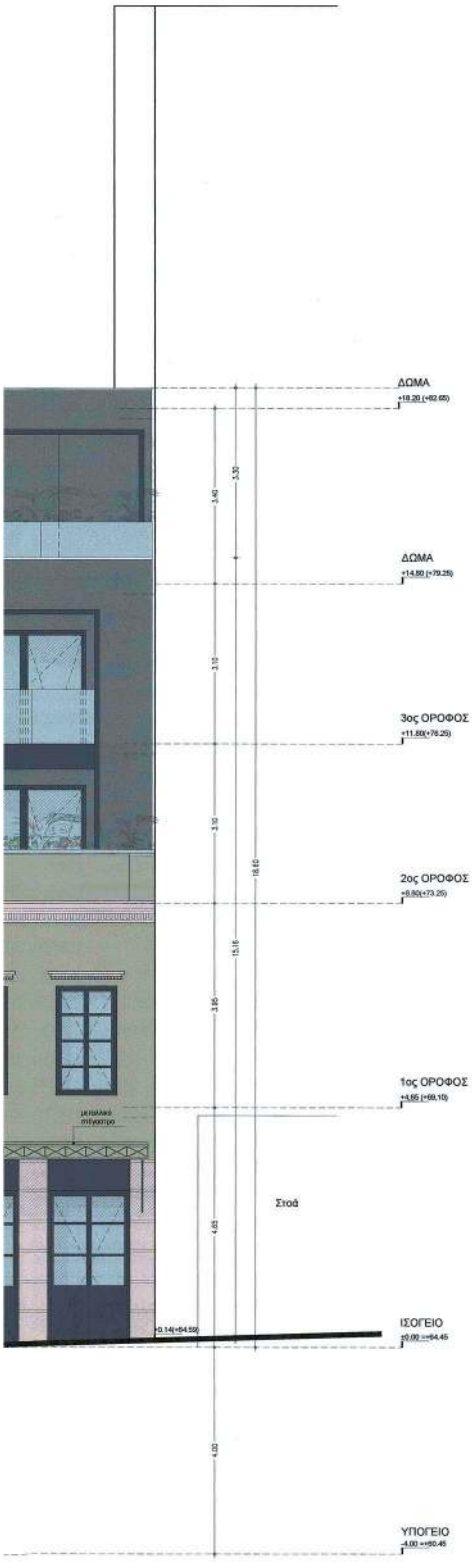

ΥΠΟΜΝΗΜΑ

1. ΣΥΜΒΟΛΙΣΜΟΙ	2. ΥΛΙΚΑ
ΝΑ / Α05 ΑΡΙΘΜΟΣ ΟΨΗΣ / ΑΡΙΘΜΟΣ ΣΧΕΔΙΟΥ	ΟΠΛΙΣΜΕΝΟ ΣΚΥΡΟΔΕΜΑ
Α 05 / Α-Α ΑΡΙΘΜΟΣ ΤΟΜΗΣ / ΑΡΙΘΜΟΣ ΣΧΕΔΙΟΥ	ΜΠΑΤΙΚΗ ΤΟΙΧΟΠΟΙΙΑ
Θ1.02 / 2.30 / 2.75 Θ1.02: ΑΡ. ΠΡΟΦ-ΑΡ. Θ. 2.30:ΥΨΟΣ ΑΝΟΙΓΜ. 2.30:ΣΤΑΘΜΗ ΠΡΕΚΙΟΥ	ΘΕΡΜΟΜΟΝΩΣΗ
Υ02 / 2.30 / 0.80 / 2.75 Υ02: ΥΑΛΟΣΤΑΣΙΟ ΑΡ. 0.80:ΣΤΑΘΜΗ ΠΟΔΙΑΣ 2.30:ΣΤΑΘΜΗ ΠΡΕΚΙΟΥ 2.75:ΥΨΟΣ ΑΝΟΙΓΜ.	ΥΦΙΣΤΑΜΕΝΕΣ ΤΟΙΧΟΠΟΙΕΣ
Κ1 / Υ 0.175 / Π 0.271 Κ1: ΑΡΙΘΜΟΣ ΚΛΙΜΑΚ. Υ: ΥΨΟΣ ΒΑΘΜΙΔΑΣ Π: ΠΛΑΤΟΣ ΒΑΘΜΙΔΑΣ	ΕΚΤΟΣΕΥΜΕΝΟ ΣΚΥΡΟΔΕΜΑ (gunite)
ΥΨ. ΣΤ. ΤΕΛΙΚΟΥ ΔΑΠΕΔΟΥ ΥΨΟΜΕΤΡΙΚΗ ΣΤΑΘΜΗ ΠΛΑΚΑΣ	ΦΥΤΕΥΣΗ
ΥΨ. ΣΤ. ΤΕΛΙΚΟΥ ΔΑΠΕΔΟΥ	

ΥΠΟΜΝΗΜΑ

1. τραβηχτό επίχρισμα σε Benjamin Moore 879
2. μεταλλικό στέγαστρο σε Benjamin Moore 1617 με στέγαση από κρύσταλλο ασφαλείας
3. κουφώματα ξύλινα σε Benjamin Moore 1617
4. βαφή τοίχου χρώματος μπεζ σε Benjamin Moore 1521
5. κιγκλίδωμα από υαλοπίνακες
6. βαφή τοίχου χρώματος γκρι σε Benjamin Moore 1468
7. κουφώματα αλουμινίου σε RAL 7024
8. μεταλλικό πλαίσιο ηλεκτροστατικής βαφής σε RAL 7024
9. μεταλλική πέργκολα ηλεκτροστατικής βαφής σε RAL 7024
10. επένδυση από μεταλλικά πανέλα ηλεκτροστατικής βαφής σε RAL 7024

ΚΕΝΤΡΙΚΟ ΣΥΜΒΟΥΛΙΟ ΑΡΧΙΤΕΚΤΟΝΙΚΗΣ
Το παρόν ενεκρίθη στη συνεδρίαση του Κ.Σ.Α. την ...
και εγκρίθηκε σύμφωνα με τις ...
ΠΡΟΕΔΡΟΣ
Ε. ΜΠΑΚΟΓΙΑΝΝΗΣ

ΥΠΟΥΡΓΕΙΟ ΠΕΡΙΒΑΛΛΟΝΤΟΣ ΚΑΙ ΕΝΕΡΓΕΙΑΣ
ΘΕΩΡΗΘΗΚΕ ΜΕ ΤΗΝ ΥΠ'ΑΡ. 121770/5349/17.12.2020 ΠΡΑΞΗ

Η ΠΡΟΪΣΤΑΜΕΝΗ ΤΗΣ Δ/ΝΣΗΣ
ΤΟΠΟΓΡΑΦΙΚΩΝ ΕΦΑΡΜΟΓΩΝ

ΑΝΔΡΙΑΝΑ ΚΑΤΣΙΝΑ
ΤΟΠΟΓΡΑΦΟΣ ΜΗΧΑΝΙΚΟΣ

ΕΡΓΟΔΟΤΗΣ	MILORA PROPERTY DEVELOPMENT A.E.
ΕΡΓΟ	ΑΠΟΚΑΤΑΣΤΑΣΗ ΔΙΑΤΗΡΗΤΕΟΥ, ΠΡΟΣΘΗΚΗ ΚΑΘ' ΥΨΟΣ, ΚΑΤΑΣΚΕΥΗ ΦΥΤΕΜΕΝΟΥ ΔΩΜΑΤΟΣ ΚΑΙ ΕΠΕΚΤΑΣΗ ΥΠΟΓΕΙΟΥ ΕΝΤΟΣ ΠΕΡΙΓΡΑΜΜΑΤΟΣ ΤΟΥ ΚΤΗΡΙΟΥ
ΤΟΠΟΘΕΣΙΑ	ΕΡΜΟΥ 76, ΑΘΗΝΑ

ΜΕΛΕΤΗΤΕΣ

ΑΡΧΙΤΕΚΤΟΝΙΚΗ ΜΕΛΕΤΗ
URBAN SOUL PROJECT
Κ.ΦΛΩΡΟΣ - Α.ΓΕΩΡΓΑΝΤΖΗΣ Ο.Ε.
ΒΙΝΑ ΤΣΟΥΤΣΟΥΡΑ - ΑΡΧΙΤΕΚΤΩΝ ΜΗΧΑΝΙΚΟΣ

ΣΤΑΤΙΚΗ ΜΕΛΕΤΗ
Χρήστος Κεχρής
Πολιτικός Μηχανικός

ΜΗΧΑΝΟΛΟΓΙΚΗ ΜΕΛΕΤΗ
Α. ΚΟΥΤΣΙΚΟΣ Α.Τ.Ε.Ε.
Τ.Ε.Μ.Ε.Κ. Α.Ε.

ΔΙΑΧΕΙΡΙΣΗ ΜΕΛΕΤΗΣ - ΣΥΜΒΟΥΛΟΙ
Arbitrage
Real Estate Advisors

ΤΙΤΛΟΣ ΣΧΕΔΙΟΥ ΟΨΗ ΕΡΜΟΥ-ΧΡΩΜΑΤΙΚΗ ΠΡΟΤΑΣΗ	ΑΡΙΘΜΟΣ ΣΧΕΔΙΟΥ Α.14
ΧΡΟΝΟΣ ΜΕΛΕΤΗΣ: ΦΕΒΡΟΥΑΡΙΟΣ 2020	ΚΛΙΜΑΚΑ: 1 / 50

ΘΕΩΡΗΣΗ ΥΠΗΡΕΣΙΑΣ
Το παρόν διάγραμμα συνοδεύει την από ..... αιτιολογική έκθεση της Δ/νσης Α.Ο.Κ.Α. Τμήματος Δ.Κ.
Η Τμηματάρχης

ΥΠΟΓΡΑΦΗ ΜΕΛΕΤΗΤΗ
URBAN SOUL PROJECT
Κ. ΦΛΩΡΟΣ - Α. ΓΕΩΡΓΑΝΤΖΗΣ Ο.Ε.
ΤΕΧΝΙΚΗ ΕΤΑΙΡΙΑ ΜΕΛΕΤΩΝ ΚΑΤΑΣΚΕΥΩΝ
ΑΡΙΘΜΟΣ ΜΗΤΡΩΟΥ Α.Τ.Ε.Ε. 16849

ΣΤΑΥΡΟΥΛΑ Δ. ΤΣΟΥΤΣΟΥΡΑ
ΠΟΛΙΤΙΚΟΣ ΜΗΧΑΝΙΚΟΣ
ΑΡΧΙΤΕΚΤΟΝΙΚΗΣ ΣΧΟΛΗΣ ΜΗΧΑΝΙΚΩΝ ΕΜΠ
ΜΕΛΕΤΗΤΕΣ - ΥΠΟΜΗΧΑΝΕΣ ΕΚΤΕΛΕΣΤΟΝΟΣ 28052
ΛΑΡΗΤΟΣ 37 - ΑΘΗΝΑ Τ.Κ. 106 78
ΤΗλ. 210 72 28 182 - FAX: 2072 28 484
Α.Φ.Μ. ...

ΦΛΩΡΟΣ Γ. ΚΩΝΣΤΑΣ
ΑΡΧΙΤΕΚΤΩΝ ΜΗΧΑΝΙΚΟΣ
Δισ/κος ΔΠΘ
Α.Μ. Τ.Ε.Ε. 113566
ΑΦΜ: 114703170 - ΔΟΥ: Σ' ΘΕΣ/ΝΙΚΗΣ
ΜΠΑΛΟΣ 358 - ΘΕΣ/ΝΙΚΗ - ΤΗΛ: 2310 226900

ΕΘΝΙΚΟ ΤΥΠΟΓΡΑΦΕΙΟ
Για τεχνικούς λόγους στο σχεδιάγραμμα, από το ηλεκτρονικό αρχείο, έγινε σμίκρυνση κατά ποσοστό 34%

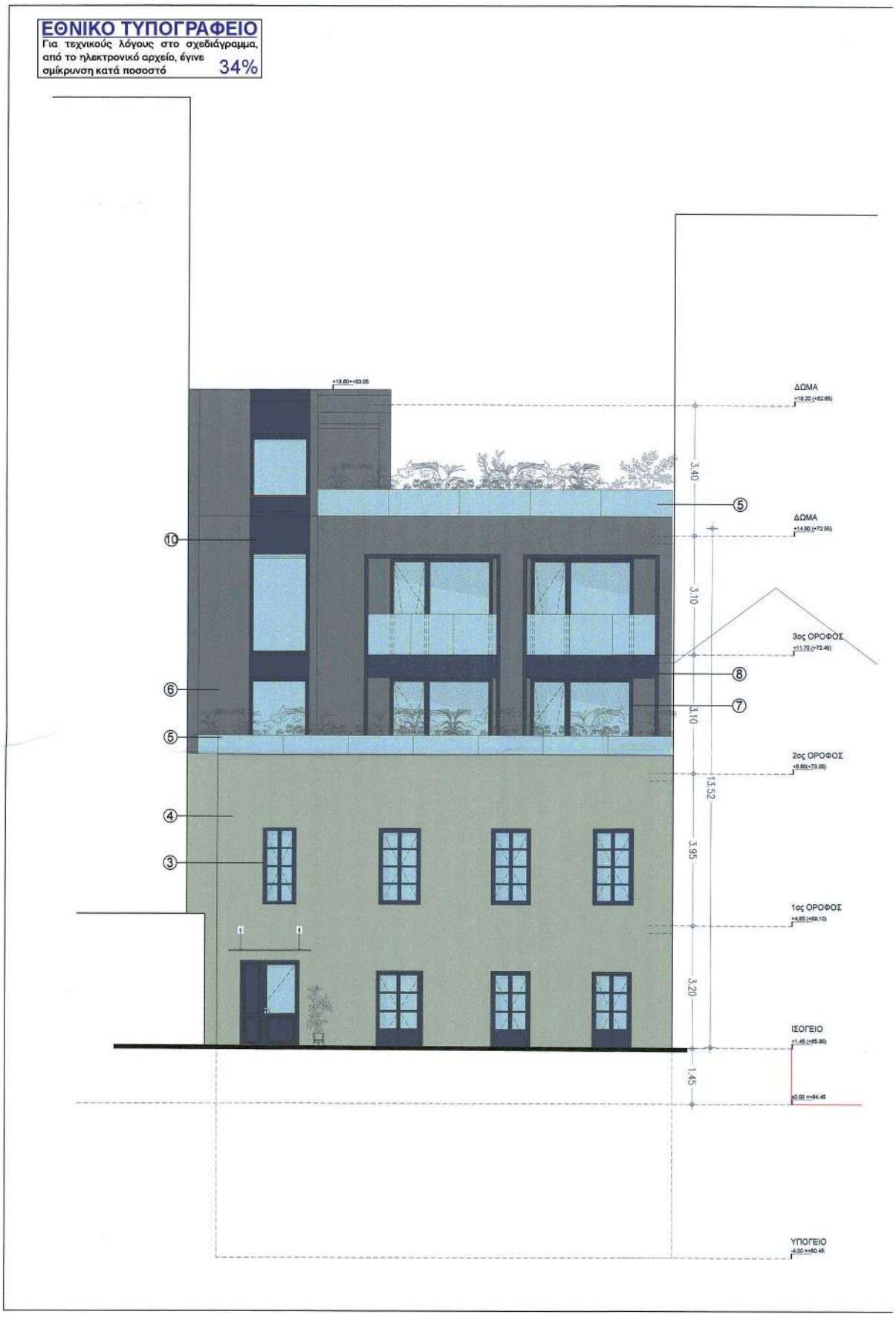

ΥΠΟΜΝΗΜΑ

1. ΣΥΜΒΟΛΙΣΜΟΙ	2. ΥΛΙΚΑ
NA / A05 — ΑΡΙΘΜΟΣ ΟΨΗΣ / ΑΡΙΘΜΟΣ ΣΧΕΔΙΟΥ	ΟΠΛΙΣΜΕΝΟ ΣΚΥΡΟΔΕΜΑ
A 05 / A-A — ΑΡΙΘΜΟΣ ΤΟΜΗΣ / ΑΡΙΘΜΟΣ ΣΧΕΔΙΟΥ	ΜΠΑΤΙΚΗ ΤΟΙΧΟΠΟΙΙΑ
01.02 / 0.00 / 2.30 — 01.02:ΑΡ.ΟΡΟΦ-ΑΡ. Θ. 0.00:ΠΛΑΤΟΣ ΑΝΟΙΓΤΗ. 2.30:ΣΤΑΘΜΗ ΠΡΕΚΟΥ	ΘΕΡΜΟΜΟΝΩΣΗ
Υ02 / 2.30 / 0.00 / 2.75 — Υ02: ΥΑΛΟΣΤΑΣΙΟ ΑΡ. 0.00:ΣΤΑΘΜΗ ΠΟΔΙΑΣ 2.30:ΣΤΑΘΜΗ ΠΡΕΚΟΥ 2.75:ΠΛΑΤΟΣ ΑΝΟΙΓΤΗ.	ΥΦΙΣΤΑΜΕΝΕΣ ΤΟΙΧΟΠΟΙΙΕΣ
Κ1 / Υ 0.170 / Π 0.211 — Κ1: ΑΡΙΘΜΟΣ ΚΛΙΜΑΚ. Υ: ΥΨΟΣ ΑΝΗΜΙΑΣ Π: ΠΛΑΤΟΣ ΒΑΘΜΙΔΑΣ	ΕΚΤΟΞΕΥΜΕΝΟ ΣΚΥΡΟΔΕΜΑ (granite)
ΥΨ. ΣΤ. ΤΕΛΙΚΟΥ ΔΑΠΕΔΟΥ / ΥΨΟΜΕΤΡΙΚΗ ΣΤΑΘΜΗ ΠΛΑΚΑΣ	ΦΥΤΕΥΣΗ
ΥΨ. ΣΤ. ΤΕΛΙΚΟΥ ΔΑΠΕΔΟΥ	

ΥΠΟΜΝΗΜΑ

1. τραβηχτό επίχρισμα σε Benjamin Moore 879
2. μεταλλικό στέγαστρο σε Benjamin Moore 1617 με στέγαση από κρύσταλλο ασφαλείας
3. κουφώματα ξύλινα σε Benjamin Moore 1617
4. βαφή τοίχου χρώματος μπεζ σε Benjamin Moore 1521
5. κιγκλίδωμα από υαλοπίνακες
6. βαφή τοίχου χρώματος γκρι σε Benjamin Moore 1468
7. κουφώματα αλουμινίου σε RAL 7024
8. μεταλλικό πλαίσιο ηλεκτροστατικής βαφής σε RAL 7024
9. μεταλλική πέργκολα ηλεκτροστατικής βαφής σε RAL 7024
10. επένδυση από μεταλλικά πανέλα ηλεκτροστατικής βαφής σε RAL 7024

ΚΕΝΤΡΙΚΟ ΣΥΜΒΟΥΛΙΟ ΑΡΧΙΤΕΚΤΟΝΙΚΗΣ
Το παρόν συνοδευόμενο σχέδιο
το Α.Ε.Τ.Α. 179 13-7-2020
και ελεγμένο σύμφωνα
Ε. ΜΠΑΚΟΓΙΑΝΝΗΣ

ΥΠΟΥΡΓΕΙΟ ΠΕΡΙΒΑΛΛΟΝΤΟΣ ΚΑΙ ΕΝΕΡΓΕΙΑΣ
ΘΕΩΡΗΘΗΚΕ ΜΕ ΤΗΝ ΥΠ'ΑΡ. 121770/5369/17.12.2020 ΠΡΑΞΗ

Η ΠΡΟΪΣΤΑΜΕΝΗ ΤΗΣ Δ/ΝΣΗΣ
ΤΟΠΟΓΡΑΦΙΚΩΝ ΕΦΑΡΜΟΓΩΝ

ΑΝΔΡΙΑΝΑ ΚΑΤΣΙΝΑ
ΤΟΠΟΓΡΑΦΟΣ ΜΗΧΑΝΙΚΟΣ

ΕΡΓΟΔΟΤΗΣ	MILORA PROPERTY DEVELOPMENT A.E.
ΕΡΓΟ	ΑΠΟΚΑΤΑΣΤΑΣΗ ΔΙΑΤΗΡΗΤΕΟΥ, ΠΡΟΣΘΗΚΗ ΚΑΘ' ΥΨΟΣ, ΚΑΤΑΣΚΕΥΗ ΦΥΤΕΜΕΝΟΥ ΔΩΜΑΤΟΣ ΚΑΙ ΕΠΕΚΤΑΣΗ ΥΠΟΓΕΙΟΥ ΕΝΤΟΣ ΠΕΡΙΓΡΑΜΜΑΤΟΣ ΤΟΥ ΚΤΗΡΙΟΥ
ΤΟΠΟΘΕΣΙΑ	ΕΡΜΟΥ 76, ΑΘΗΝΑ

ΜΕΛΕΤΗΤΕΣ

ΑΡΧΙΤΕΚΤΟΝΙΚΗ ΜΕΛΕΤΗ
URBAN SOUL PROJECT
Κ.ΦΛΩΡΟΣ - Α.ΓΕΩΡΓΑΝΤΖΗΣ Ο.Ε.
ΒΙΝΑ ΤΣΟΥΤΣΟΥΡΑ - ΑΡΧΙΤΕΚΤΟΝ ΜΗΧΑΝΙΚΟΣ

ΜΗΧΑΝΟΛΟΓΙΚΗ ΜΕΛΕΤΗ
Α. ΚΟΥΤΣΙΚΟΣ Α.Τ.Ε.Ε.
Τ.Ε.Μ.Ε.Κ. Α.Ε.

ΣΤΑΤΙΚΗ ΜΕΛΕΤΗ
Χρήστος Κεχρής
Πολιτικός Μηχανικός

ΔΙΑΧΕΙΡΙΣΗ ΜΕΛΕΤΗΣ - ΣΥΜΒΟΥΛΟΙ
Arbitrage
Real Estate Advisors

ΤΙΤΛΟΣ ΣΧΕΔΙΟΥ	ΑΡΙΘΜΟΣ ΣΧΕΔΙΟΥ
ΟΨΗ ΠΑΡΟΔΟΥ ΑΓ. ΕΙΡΗΝΗΣ ΧΡΩΜΑΤΙΚΗ ΠΡΟΤΑΣΗ	A.15
ΧΡΟΝΟΣ ΜΕΛΕΤΗΣ: ΦΕΒΡΟΥΑΡΙΟΣ 2020	ΚΛΙΜΑΚΑ: 1 / 50

ΘΕΩΡΗΣΗ ΥΠΗΡΕΣΙΑΣ
Το παρόν διάγραμμα συνοδεύει
την από 21/6/2020 απολογική
έκθεση της Δ/νσης Α.Ο.Κ.Α.
Τμήματος Δ.Κ.
Η Τμηματάρχης

ΣΤΑΥΡΟΥΛΑ Δ. ΤΣΟΥΤΣΟΥΡΑ
ΠΟΛΙΤΙΚΟΣ ΜΗΧΑΝΙΚΟΣ
ΑΡΧΙΤΕΚΤΟΝΙΚΗΣ ΣΧΟΛΗΣ ΜΕΤΣΟΒΙΟΥ ΕΜΠ (ΕΔΙΔΙ)
ΜΕΛΟΥΤΕΣ: Ν. ΦΙΛΟΣΟΦΟΥ 26667
ΑΘΗΝΑ Τ.Κ. 106 78
ΤΗΛ. 210 32 22 147 - ΚΙΝ. 6973 326 454
ΑΦΜ: 046 [illegible] ΔΟΥ: [illegible]

ΥΠΟΓΡΑΦΗ ΜΕΛΕΤΗΤΗ
URBAN SOUL PROJECT
Κ. ΦΛΩΡΟΣ - Α. ΓΕΩΡΓΑΝΤΖΗΣ Ο.Ε.
ΤΕΧΝΙΚΗ ΕΤΑΙΡΙΑ ΜΕΛΕΤΩΝ ΚΑΤΑΣΚΕΥΩΝ
ΑΡΙΘΜΟΣ ΜΗΤΡΩΟΥ /Τ.Ε.Ε. 16849

ΦΛΩΡΟΣ Γ. ΚΩΝ/ΝΟΣ
ΑΡΧΙΤΕΚΤΩΝ ΜΗΧΑΝΙΚΟΣ
Διπ/κος ΔΙΠΘ
Α.Μ. Τ.Ε.Ε. 113546
ΑΦΜ: 116703170 - ΔΟΥ: Ζ' ΘΕΣ/ΝΙΚΗΣ
ΜΠΛΑΔΟΣ 358 - ΘΕΣ/ΝΙΚΗ - ΤΗΛ: 2310 224900

Η ισχύς της παρούσας απόφασης αρχίζει από τη δημοσίευσή της στην Εφημερίδα της Κυβερνήσεως.
Η απόφαση αυτή να δημοσιευθεί στην Εφημερίδα της Κυβερνήσεως.

Αθήνα, 17 Δεκεμβρίου 2020

Ο Υφυπουργός

ΔΗΜΗΤΡΙΟΣ ΟΙΚΟΝΟΜΟΥ

ΕΘΝΙΚΟ ΤΥΠΟΓΡΑΦΕΙΟ

Το Εθνικό Τυπογραφείο αποτελεί δημόσια υπηρεσία υπαγόμενη στην Προεδρία της Κυβέρνησης και έχει την ευθύνη τόσο για τη σύνταξη, διαχείριση, εκτύπωση και κυκλοφορία των Φύλλων της Εφημερίδας της Κυβερνήσεως (ΦΕΚ), όσο και για την κάλυψη των εκτυπωτικών - εκδοτικών αναγκών του δημοσίου και του ευρύτερου δημόσιου τομέα (ν. 3469/2006/Α΄ 131 και π.δ. 29/2018/Α΄58).

1. ΦΥΛΛΟ ΤΗΣ ΕΦΗΜΕΡΙΔΑΣ ΤΗΣ ΚΥΒΕΡΝΗΣΕΩΣ (ΦΕΚ)

• Τα **ΦΕΚ σε ηλεκτρονική μορφή** διατίθενται δωρεάν στο **www.et.gr**, την επίσημη ιστοσελίδα του Εθνικού Τυπογραφείου. Όσα ΦΕΚ δεν έχουν ψηφιοποιηθεί και καταχωριστεί στην ανωτέρω ιστοσελίδα, ψηφιοποιούνται και αποστέλλονται επίσης δωρεάν με την υποβολή αίτησης, για την οποία αρκεί η συμπλήρωση των αναγκαίων στοιχείων σε ειδική φόρμα στον ιστότοπο www.et.gr.

• Τα **ΦΕΚ σε έντυπη μορφή** διατίθενται σε μεμονωμένα φύλλα είτε απευθείας από το Τμήμα Πωλήσεων και Συνδρομητών, είτε ταχυδρομικά με την αποστολή αιτήματος παραγγελίας μέσω των ΚΕΠ, είτε με ετήσια συνδρομή μέσω του Τμήματος Πωλήσεων και Συνδρομητών. Το κόστος ενός ασπρόμαυρου ΦΕΚ από 1 έως 16 σελίδες είναι 1,00 €, αλλά για κάθε επιπλέον οκτασέλιδο (ή μέρος αυτού) προσαυξάνεται κατά 0,20 €. Το κόστος ενός έγχρωμου ΦΕΚ από 1 έως 16 σελίδες είναι 1,50 €, αλλά για κάθε επιπλέον οκτασέλιδο (ή μέρος αυτού) προσαυξάνεται κατά 0,30 €. Το τεύχος Α.Σ.Ε.Π. διατίθεται δωρεάν.

• **Τρόποι αποστολής κειμένων προς δημοσίευση:**

Α. Τα κείμενα προς δημοσίευση στο ΦΕΚ, από τις υπηρεσίες και τους φορείς του δημοσίου, αποστέλλονται ηλεκτρονικά στη διεύθυνση **webmaster.et@et.gr** με χρήση προηγμένης ψηφιακής υπογραφής και χρονοσήμανσης.

Β. Κατ’ εξαίρεση, όσοι πολίτες δεν διαθέτουν προηγμένη ψηφιακή υπογραφή μπορούν είτε να αποστέλλουν ταχυδρομικά, είτε να καταθέτουν με εκπρόσωπό τους κείμενα προς δημοσίευση εκτυπωμένα σε χαρτί στο Τμήμα Παραλαβής και Καταχώρισης Δημοσιευμάτων.

• Πληροφορίες, σχετικά με την αποστολή/κατάθεση εγγράφων προς δημοσίευση, την ημερήσια κυκλοφορία των Φ.Ε.Κ., με την πώληση των τευχών και με τους ισχύοντες τιμοκαταλόγους για όλες τις υπηρεσίες μας, περιλαμβάνονται στον ιστότοπο (www.et.gr). Επίσης μέσω του ιστότοπου δίδονται πληροφορίες σχετικά με την πορεία δημοσίευσης των εγγράφων, με βάση τον Κωδικό Αριθμό Δημοσιεύματος (ΚΑΔ). Πρόκειται για τον αριθμό που εκδίδει το Εθνικό Τυπογραφείο για όλα τα κείμενα που πληρούν τις προϋποθέσεις δημοσίευσης.

2. ΕΚΤΥΠΩΤΙΚΕΣ - ΕΚΔΟΤΙΚΕΣ ΑΝΑΓΚΕΣ ΤΟΥ ΔΗΜΟΣΙΟΥ

Το Εθνικό Τυπογραφείο ανταποκρινόμενο σε αιτήματα υπηρεσιών και φορέων του δημοσίου αναλαμβάνει να σχεδιάσει και να εκτυπώσει έντυπα, φυλλάδια, βιβλία, αφίσες, μπλοκ, μηχανογραφικά έντυπα, φακέλους για κάθε χρήση, κ.ά.

Επίσης σχεδιάζει ψηφιακές εκδόσεις, λογότυπα και παράγει οπτικοακουστικό υλικό.

Ταχυδρομική Διεύθυνση: Καποδιστρίου 34, τ.κ. 10432, Αθήνα	Ιστότοπος: **www.et.gr**
ΤΗΛΕΦΩΝΙΚΟ ΚΕΝΤΡΟ: 210 5279000 - fax: 210 5279054	Πληροφορίες σχετικά με την λειτουργία του ιστότοπου: **helpdesk.et@et.gr**
ΕΞΥΠΗΡΕΤΗΣΗ ΚΟΙΝΟΥ **Πωλήσεις - Συνδρομές:** (Ισόγειο, τηλ. 210 5279178 - 180) **Πληροφορίες:** (Ισόγειο, Γρ. 3 και τηλεφ. κέντρο 210 5279000) **Παραλαβή Δημ. Ύλης:** (Ισόγειο, τηλ. 210 5279167, 210 5279139)	Αποστολή ψηφιακά υπογεγραμμένων εγγράφων προς δημοσίευση στο ΦΕΚ: **webmaster.et@et.gr**
Ωράριο για το κοινό: Δευτέρα ως Παρασκευή: 8:00 - 13:30	Πληροφορίες για γενικό πρωτόκολλο και αλληλογραφία: **grammateia@et.gr**

Πείτε μας τη γνώμη σας,

για να βελτιώσουμε τις υπηρεσίες μας, συμπληρώνοντας την ειδική φόρμα στον ιστότοπό μας.

04008713112200040